TOMO XLVIII LA PAZ, BAJA CALIFORNIA SUR, 20 DE NOVIEMBRE DE 2021 No. 47

BOLETÍN OFICIAL

DEL GOBIERNO DEL ESTADO DE BAJA CALIFORNIA SUR

LAS LEYES Y DEMÁS DISPOSICIONES SUPERIORES SON OBLIGATORIAS POR EL HECHO DE PUBLICARSE EN ESTE PERIÓDICO.	DIRECCION: SECRETARÍA GENERAL DE GOBIERNO	CORRESPONDENCIA DE SEGUNDA CLASE REGISTRO DGC-No. 0140883 CARACTERÍSTICAS 315112816

INDICE

GOBIERNO DEL ESTADO DE BAJA CALIFORNIA SUR
SECRETARÍA DE FINANZAS Y ADMINISTRACIÓN

INFORME TRIMESTRAL sobre la aplicación de los Recursos Federales, con ciclo de Recursos 2021, correspondientes al Tercer Trimestre del 2021, del Sistema de Recursos Federales Transferidos a las Entidades Federativas, Municipios y Demarcaciones Territoriales del Distrito Federal.(INDICADORES) ---- **1**

INFORME TRIMESTRAL sobre la aplicación de los Recursos Federales, con ciclo de Recursos 2021, correspondientes al Tercer Trimestre del 2021, del Sistema de Recursos Federales Transferidos a las Entidades Federativas, Municipios y Demarcaciones Territoriales del Distrito Federal.(EJERCICIO DEL GASTO) ---- **7**

INFORME TRIMESTRAL sobre la aplicación de los Recursos Federales, con ciclo de Recursos 2021, correspondientes al Tercer Trimestre del 2021, del Sistema de Recursos Federales Transferidos a las Entidades Federativas, Municipios y Demarcaciones Territoriales del Distrito Federal.(DESTINO DEL GASTO) ---- **100**

SECRETARÍA DE SEGURIDAD PÚBLICA DEL ESTADO DE BAJA CALIFORNIA SUR

MANUAL DE PROCEDIMIENTOS Específico de la Dirección de la Academia Estatal de Seguridad Pública. ---- **288**

SECRETARÍA DE SALUD DE BAJA CALIFORNIA SUR

COFEPRIS-CETR-B.C.S.-03-21 Convenio Específico en Materia de Transferencia de Recursos Federales con el carácter de subsidios, para fortalecer la ejecución y desarrollo del programa y proyectos federales de protección contra riesgos sanitarios. ---- **422**

INSTITUTO ESTATAL ELECTORAL DE BAJA CALIFORNIA SUR

IEEBCS-CG199-NOVIEMBRE-2021 Acuerdo del Consejo General del Instituto Estatal Electoral de Baja California Sur, respecto de la declaratoria de pérdida del derecho a la acreditación del otrora Partido Político Nacional denominado Partido Encuentro Solidario, ante este Organismo Público Local. ---- **453**

IEEBCS-CG200-NOVIEMBRE-2021 Acuerdo del Consejo General del Instituto Estatal Electoral de Baja California Sur, respecto de la declaratoria de pérdida del derecho a la acreditación del otrora Partido Político Nacional denominado Fuerza por México, ante este Organismo Público Local. ---- **457**

IEEBCS-CG201-NOVIEMBRE-2021 Acuerdo del Consejo General del Instituto Estatal Electoral de Baja California Sur, respecto de la declaratoria de pérdida del derecho a la acreditación del otrora Partido Político Nacional denominado Redes Sociales Progresistas, ante este Organismo Público Local. ---- **462**

H. XVII AYUNTAMIENTO DE LA PAZ, BAJA CALIFORNIA SUR

PUNTO DE ACUERDO se califica y declara válido y oficial el resultado respecto de la Consulta Ciudadana para designar a las Autoridades Auxiliares del Ayuntamiento denominados Delegados y Subdelegados del Municipio de La Paz, Baja California Sur, para el período 2021-2024 ---- **466**

BCSnosUNE
Gobierno de Baja California Sur

GOBIERNO DE BAJA CALIFORNIA SUR
SECRETARIA DE FINANZAS Y ADMINISTRACION
DIRECCIÓN DE CONTABILIDAD

Sistema de Recursos Federales Transferidos a las Entidades Federativas, Municipios y Demarcaciones Territoriales del Distrito Federal
Indicadores
Ciclo Reportado: 2021
Periodo Reportado : Tercer Trimestre

Ciclo	Periodo	Trimestre	Entidad Federativa	Municipio	Ramo	Unidad	Programa Presupuestario	Nombre del Programa Presupuestario	Grupo Funcional	Función	Subfunción	Actividad Institucional	Clave del Indicador	Nombre del Indicador	Definición del Indicador	Método de Cálculo	Nivel del Indicador	Frecuencia de Medición	Unidad de Medida	Tipo	Dimensión del Indicador	Sentido	Meta programada	Justificación	Detalle	Meta Modificada	Justificación	Detalle	Realizado en el Periodo	Justificación	Detalle	Avance (%)	Flujo
2021	3	3	Baja California Sur	Comondú	33 - Aportaciones Federales para Entidades Federativas y Municipios	416 - Dirección General de Programación y Presupuesto A	I004	FAIS Municipal y de las Demarcaciones Territoriales del Distrito Federal	2 - Desarrollo Social	2 - Vivienda y Servicios a la Comunidad	7 - Desarrollo Regional	5 - Fondo de Aportaciones para la Infraestructura Social	159776	Porcentaje de proyectos Complementarios registrados en la MIDS	Permite conocer el número de proyectos clasificados como complementarios en el Catálogo FAIS (educación, urbanización, infraestructura productiva, saneamiento) y que han sido registrados en la MIDS para su ejecución durante el año. La clasificación de pr	(Sumatoria de proyectos complementarios registrados en la MIDS al trimestre correspondiente/Sumatoria de proyectos totales registrados en la MIDS al trimestre correspondiente)*100	Actividad	Trimestral	Porcentaje	Gestión	Eficacia	Descendente	N/R			N/R			N/R			N/D	No Reportó
2021	3	3	Baja California Sur	Comondú	33 - Aportaciones Federales para Entidades Federativas y Municipios	416 - Dirección General de Programación y Presupuesto A	I005	FORTAMUN	2 - Desarrollo Social	2 - Vivienda y Servicios a la Comunidad	7 - Desarrollo Regional	6 - Fondo de Aportaciones para el Fortalecimiento de los Municipios y de las Demarcaciones Territoriales del Distrito Federal	160176	Índice en el Ejercicio de Recursos	Mide el porcentaje del gasto ejercido acumulado al periodo que se reporta, respecto al monto anual aprobado de FORTAMUN DF al municipio o demarcación territorial del Distrito Federal. El monto ejercido del FORTAMUN DF por el municipio o demarcación terri	(Gasto ejercido del FORTAMUN DF por el municipio o demarcación territorial / Monto anual aprobado del FORTAMUN DF al municipio o demarcación territorial)*100	Actividad	Trimestral	Porcentaje	Gestión	Eficacia	Ascendente	N/R			N/R			N/R			N/D	No Reportó
2021	3	3	Baja California Sur	Comondú	33 - Aportaciones Federales para Entidades Federativas y Municipios	416 - Dirección General de Programación y Presupuesto A	I004	FAIS Municipal y de las Demarcaciones Territoriales del Distrito Federal	2 - Desarrollo Social	2 - Vivienda y Servicios a la Comunidad	7 - Desarrollo Regional	5 - Fondo de Aportaciones para la Infraestructura Social	161524	Porcentaje de otros proyectos registrados en la MIDS	Permite conocer el número de otros proyectos (proyectos PRODIM, proyectos de Gastos Indirectos y PRoyectos Especiales) registrados en la MIDS para su ejecución durante el año. La clasificación de proyectos Complementarios puede ser consultada en el Ca	(Sumatoria de otros proyectos registrados la MIDS al trimestre correspondiente/Sumatoria de proyectos totales registrados en la MIDS al trimestre correspondiente)*100	Actividad	Trimestral	Porcentaje	Gestión	Eficacia	Descendente	N/R			N/R			N/R			N/D	No Reportó
2021	3	3	Baja California Sur	Comondú	33 - Aportaciones Federales para Entidades Federativas y Municipios	416 - Dirección General de Programación y Presupuesto A	I004	FAIS Municipal y de las Demarcaciones Territoriales del Distrito Federal	2 - Desarrollo Social	2 - Vivienda y Servicios a la Comunidad	7 - Desarrollo Regional	5 - Fondo de Aportaciones para la Infraestructura Social	162108	Porcentaje de proyectos de contribución directa registrados en la MIDS	Permite conocer la proporción de proyectos clasificados como de contribución directa en el Catálogo FAIS (proyectos de servicios básicos, calidad y espacios de la vivienda, salud, educación y alimentación) respecto del total de proyectos que han sido regi	(Sumatoria de proyectos de contribución directa registrados en la MIDS al trimestre correspondiente/Sumatoria de proyectos totales registrados en la MIDS al trimestre correspondiente)*100	Actividad	Trimestral	Porcentaje	Gestión	Eficacia	Ascendente	N/R			N/R			N/R			N/D	No Reportó
2021	3	3	Baja California Sur	Comondú	33 - Aportaciones Federales para Entidades Federativas y Municipios	416 - Dirección General de Programación y Presupuesto A	I005	FORTAMUN	2 - Desarrollo Social	2 - Vivienda y Servicios a la Comunidad	7 - Desarrollo Regional	6 - Fondo de Aportaciones para el Fortalecimiento de los Municipios y de las Demarcaciones Territoriales del Distrito Federal	167392	Porcentaje de recursos FORTAMUN recibidos por municipios y demarcaciones territoriales de la Ciudad de México	Mide el porcentaje de recursos recibidos por el municipio o demarcación territorial de la Ciudad de México acumulado al periodo que se reporta, respecto al monto anual aprobado de FORTAMUN al municipio o demarcación territorial de la Cuidad de México	(Recursos transferidos del FORTAMUN al municipio o demarcación territorial de la Cuidad de México/ Monto anual aprobado del FORTAMUN en el municipio o demarcación territorial de la Ciudad de México)*100	Componente	Trimestral	Porcentaje	Gestión	Eficacia	Ascendente	N/R			N/R			N/R			N/D	No Reportó
2021	3	3	Baja California Sur	Gobierno de la Entidad	33 - Aportaciones Federales para Entidades Federativas y Municipios	416 - Dirección General de Programación y Presupuesto A	I007	FAM Infraestructura Educativa Básica	2 - Desarrollo Social	5 - Educación	1 - Educación Básica	7 - Fondo de Aportaciones Múltiples	159610	Porcentaje de planteles educativos públicos de tipo básico con proyectos en proceso de ejecución en la categoría de equipamiento	Mide el número de proyectos en la categoría de equipamiento que se están llevando a cabo en planteles educativos públicos de tipo básico, financiados por medio de Fondo de Aportaciones Múltiples Infraestructura Educativa Regular. El equipamiento se refier	(Número de planteles educativos públicos de tipo básico con proyectos en proceso de ejecución en la categoría de equipamiento en el periodo t / Total de planteles educativos públicos de tipo básico identificados en el padrón para ser atendidos por el prog	Actividad	Trimestral	Porcentaje	Gestión	Eficacia	Ascendente	0			0			2.7027	Programación original deficiente		N/D	Validado
2021	3	3	Baja California Sur	Gobierno de la Entidad	33 - Aportaciones Federales para Entidades Federativas y Municipios	416 - Dirección General de Programación y Presupuesto A	I010	FAETA Educación de Adultos	2 - Desarrollo Social	5 - Educación	5 - Educación para Adultos	8 - Fondo de Aportaciones para la Educación Tecnológica y de Adultos	159748	Porcentaje de educandos/as hispanohablantes de 15 años y más que concluyen nivel en inicial y/o Primaria y/o Secundaria en el Modelo de Educación para la Vida y el Trabajo.	Determina la proporción de educandos/as, que con el MEVyT vertiente hispanohablante concluyen nivel inicial, primaria y secundaria respecto al total de atendidos con dicha vertiente.	((Educandos/as que concluyen nivel de inicial, Primaria y/o Secundaria con la vertiente Hispanohablante del Modelo Educación para la Vida y el Trabajo (MEVyT) en el periodo t / (Educandos/as atendidos en el nivel de inicial, Primaria y/o Secundaria con l	Componente	Trimestral	Porcentaje	Estratégico	Eficacia	Ascendente	58.17857	{just1:{ciclo:2021,trim:1,just:Otras causas,usuario:mauriciocitalm,fecha:13/10/21}}	Se programo la meta de los indicadores adecuadamente, así mismo se presenta el reporte de avances del primer trimestre de acuerdo a los logros obtenidos en el instituto	58.17857	{just1:{ciclo:2021,trim:1,just:Otras causas,usuario:mauriciocitalm,fecha:13/10/21}}	Se programo la meta de los indicadores adecuadamente, así mismo se presenta el reporte de avances del primer trimestre de acuerdo a los logros	31.01695	Otras causas	Para atender la demanda de los servicios educativos se programaron algunas jornadas de aplicación de exámenes	53.31	Validado
2021	3	3	Baja California Sur	Gobierno de la Entidad	33 - Aportaciones Federales para Entidades Federativas y Municipios	416 - Dirección General de Programación y Presupuesto A	I011	FASP	1 - Gobierno	7 - Asuntos de Orden Público y de Seguridad Interior	4 - Sistema Nacional de Seguridad Pública	4 - Fondo de Aportaciones para la Seguridad Pública de los Estados y del Distrito Federal	159758	Aplicación de recursos del FASP	Porcentaje de recursos del FASP del ejercicio fiscal en curso que han sido aplicados por las entidades federativas	[(Total del recurso devengado por la entidad federativa durante el ejercicio fiscal) / (Monto convenido del FASP del año vigente por la entidad federativa)] * 100	Actividad	Trimestral	Porcentaje	Gestión	Eficacia	Ascendente	50.01151			50.01151			34.40198	Otras causas	RETRASO EN PROCESOS ADMINISTRATIVOS, DERIVADO DEL CAMBIO DE ADMINISTRACION DEL GOBIERNO ESTATAL	68.79	Validado
2021	3	3	Baja California Sur	Gobierno de la Entidad	33 - Aportaciones Federales para Entidades Federativas y Municipios	416 - Dirección General de Programación y Presupuesto A	I003	FAIS Entidades	2 - Desarrollo Social	2 - Vivienda y Servicios a la Comunidad	7 - Desarrollo Regional	5 - Fondo de Aportaciones para la Infraestructura Social	159905	Porcentaje de proyectos Complementarios registrados en la MIDS	Permite conocer la proporción de proyectos clasificados como complementarios en el Catálogo FAIS (proyectos de agua y saneamiento, educación, urbanización, entre otros) respecto del total de proyectos registrados en la MIDS para su ejecución durante el a	(Sumatoria de proyectos complementarios registrados la MIDS al trimestre correspondiente/Sumatoria de proyectos registrados la MIDS al trimestre correspondiente)*100	Actividad	Trimestral	Porcentaje	Gestión	Eficacia	Descendente	0			0			0			100	Validado

BCSnosUNE
Gobierno de Baja California Sur

GOBIERNO DE BAJA CALIFORNIA SUR
SECRETARIA DE FINANZAS Y ADMINISTRACION
DIRECCIÓN DE CONTABILIDAD

Sistema de Recursos Federales Transferidos a las Entidades Federativas, Municipios y Demarcaciones Territoriales del Distrito Federal
Indicadores
Ciclo Reportado: 2021
Período Reportado : Tercer Trimestre

Ciclo	Periodo	Trimestre	Entidad Federativa	Municipio	Ramo	Unidad	Programa Presupuestario	Nombre del Programa Presupuestario	Grupo Funcional	Función	Subfunción	Actividad Institucional	Clave del Indicador	Nombre del Indicador	Definición del Indicador	Método de Cálculo	Nivel del Indicador	Frecuencia de Medición	Unidad de Medida	Tipo	Dimensión del Indicador	Sentido	Meta programada	Justificación	Detalle	Meta Modificada	Justificación	Detalle	Realizado en el Periodo	Justificación	Detalle	Avance (%)	Flujo
2021	3	3	Baja California Sur	Gobierno de la Entidad	33 - Aportaciones Federales para Entidades Federativas y Municipios	416 - Dirección General de Programación y Presupuesto A	I003	FAIS Entidades	2 - Desarrollo Social	2 - Vivienda y Servicios a la Comunidad	7 - Desarrollo Regional	5 - Fondo de Aportaciones para la Infraestructura Social	160605	Porcentaje de proyectos de contribución directa registrados en la MIDS	Permite conocer la proporción de proyectos clasificados como de contribución directa en el Catálogo FAIS (proyectos de servicios básicos, calidad y espacios de la vivienda, salud, educación y alimentación) respecto del total de Proyectos que han sido regi	(Sumatoria de proyectos de contribución directa registrados la MIDS al trimestre correspondiente/Sumatoria de proyectos registrados la MIDS al trimestre correspondiente)*100	Actividad	Trimestral	Porcentaje	Gestión	Eficacia	Ascendente	100			100			100			100	Validado
2021	3	3	Baja California Sur	Gobierno de la Entidad	33 - Aportaciones Federales para Entidades Federativas y Municipios	416 - Dirección General de Programación y Presupuesto A	I010	FAETA Educación de Adultos	2 - Desarrollo Social	5 - Educación	5 - Educación para Adultos	8 - Fondo de Aportaciones para la Educación Tecnológica y de Adultos	160794	Razón de módulos vinculados en el Modelo Educación para la Vida y el Trabajo (MEVyT)	Cuantifica la relación de módulo(s) entregado(s) a el/la educando/a que esta siendo atendido en el Modelo de Educación para la Vida y el Trabajo (MEVyT)	(Educandos/as activos en el MEVyT con algún módulo vinculado en el período t) / (Educandos/as activos en el MEVyT en el período t)	Actividad	Trimestral	razón	Gestión	Eficacia	Ascendente	.8	{just1:ciclo:2021,trim:3,just:Otras causas,usuario:mauricioitalm,fecha:13/10/21}	Se programó la meta de los indicadores adecuadamente, así mismo se presenta el reporte de avances del primer	.8	{just1:ciclo:2021,trim:3,just:Otras causas,usuario:mauricioitalm,fecha:13/10/21}	Se programó la meta de los indicadores adecuadamente, así mismo se presenta el reporte de	.82032	Otras causas	Para atender la demanda de los sevicios educativos se programaron algunas jornadas de aplicación de exámenes y con	102.54	Validado
2021	3	3	Baja California Sur	Gobierno de la Entidad	33 - Aportaciones Federales para Entidades Federativas y Municipios	416 - Dirección General de Programación y Presupuesto A	I007	FAM Infraestructura Educativa Básica	2 - Desarrollo Social	5 - Educación	1 - Educación Básica	7 - Fondo de Aportaciones Múltiples	161352	Porcentaje de planteles educativos públicos de tipo básico con proyectos integrales de infraestructura física en proceso de ejecución a través del Fondo de Aportaciones Múltiples potenciado	Mide el número de planteles educativos públicos de tipo básico con proyectos integrales de infraestructura física que se están llevando a cabo, financiados por medio del Fondo de Aportaciones Múltiples potenciado. Los proyectos integrales se refieren a la	(Número de planteles educativos públicos de tipo básico con proyectos en proceso de ejecución en las categorías de construcción, rehabilitación y/o mantenimiento y equipamiento en el periodo t/ Total de planteles educativos públicos de tipo básico identif	Actividad	Trimestral	Porcentaje	Gestión	Eficacia	Ascendente	0			0			5.56745	Programación original deficiente			N/D	Validado
2021	3	3	Baja California Sur	Gobierno de la Entidad	33 - Aportaciones Federales para Entidades Federativas y Municipios	416 - Dirección General de Programación y Presupuesto A	I007	FAM Infraestructura Educativa Básica	2 - Desarrollo Social	5 - Educación	1 - Educación Básica	7 - Fondo de Aportaciones Múltiples	161423	Porcentaje de planteles educativos públicos de tipo básico con proyectos concluidos en la categoría de equipamiento	Mide el número de proyectos concluidos en la categoría de equipamiento de planteles educativos públicos de tipo básico financiados por medio del Fondo de Aportaciones Múltiples Infraestructura Educativa Regular. El seguimiento se refiere a los enseres,	(Número de planteles educativos públicos de tipo básico con proyectos concluidos en la categoría de equipamiento en el periodo t / Total de planteles educativos públicos de tipo básico con proyecto aprobado en el periodo t) x 100	Componente	Trimestral	Porcentaje	Gestión	Eficacia	Ascendente	0			0			5.40541	Programación original deficiente			N/D	Validado
2021	3	3	Baja California Sur	Gobierno de la Entidad	33 - Aportaciones Federales para Entidades Federativas y Municipios	416 - Dirección General de Programación y Presupuesto A	I006	FAM Asistencia Social	2 - Desarrollo Social	5 - Protección Social	6 - Otros Grupos Vulnerables	7 - Fondo de Aportaciones Múltiples	161566	Proporción de despensas dotaciones entregadas que cumplen con los criterios de calidad nutricia	Mide la proporción de apoyos alimentarios despensas-dotaciones entregados que cumplen con los criterios de calidad nutricia de los lineamientos de la Estrategia Integral de Asistencia Social Alimentaria (EIASA)	(Número de despensas-dotaciones distribuidas en el periodo de acuerdo a los criterios de calidad nutricia de los Lineamientos de la EIASA/ Número total de apoyos entregados en el periodo	Componente	Trimestral	Otra	Estratégico	Eficacia	Ascendente	1			1			1		EL NUMERO DEL DENOMINADOR Y NUMERADOR CORRESPONDIENTES AL AVANCE DEL PERIODO DE	100	Validado
2021	3	3	Baja California Sur	Gobierno de la Entidad	33 - Aportaciones Federales para Entidades Federativas y Municipios	416 - Dirección General de Programación y Presupuesto A	I007	FAM Infraestructura Educativa Básica	2 - Desarrollo Social	5 - Educación	1 - Educación Básica	7 - Fondo de Aportaciones Múltiples	161619	Porcentaje de planteles educativos públicos de tipo básico con proyectos en proceso de ejecución en la categoría de construcción	Mide el número de proyectos en la categoría de construcción que se están llevando a cabo en planteles educativos públicos de tipo básico financiados por medio de Fondo de Aportaciones Múltiples Infraestructura Educativa Regular. La construcción se refiere	(Número de planteles educativos públicos de tipo básico con proyectos en proceso de ejecución en la categoría de construcción en el periodo t / Total de planteles educativos públicos de tipo básico identificados en el padrón para ser atendidos por el pro	Actividad	Trimestral	Porcentaje	Gestión	Eficacia	Ascendente	0			0			78.94737	Programación original deficiente			N/D	Validado
2021	3	3	Baja California Sur	Gobierno de la Entidad	33 - Aportaciones Federales para Entidades Federativas y Municipios	416 - Dirección General de Programación y Presupuesto A	I012	FAFEF	2 - Desarrollo Social	2 - Vivienda y Servicios a la Comunidad	7 - Desarrollo Regional	10 - Fondo de Aportaciones para el Fortalecimiento de las Entidades Federativas	161976	Índice en el Ejercicio de Recursos	Mide el porcentaje del gasto ejercido acumulado al periodo que se reporta del FAFEF, respecto al monto anual aprobado de FAFEF a la entidad federativa. El monto del numerador es acumulado al periodo que se reporta y el denominador es el monto anual aprob	(Gasto ejercido del FAFEF por la entidad federativa / Monto anual aprobado del FAFEF a la entidad federativa)*100	Actividad	Trimestral	Porcentaje	Gestión	Eficacia	Ascendente	66.66667			66.66667			63.54886			95.32	Validado
2021	3	3	Baja California Sur	Gobierno de la Entidad	33 - Aportaciones Federales para Entidades Federativas y Municipios	416 - Dirección General de Programación y Presupuesto A	I009	FAETA Educación Tecnológica	2 - Desarrollo Social	5 - Educación	2 - Educación Media Superior	8 - Fondo de Aportaciones para la Educación Tecnológica y de Adultos	162030	Porcentaje de presupuesto ejercido en gasto de operación respecto del total autorizado	El indicador mide el porcentaje de recursos ejercidos en gastos de operación en la Entidad Federativa con respecto al presupuesto autorizado en el ejercicio	(Presupuesto FAETA ejercido en gasto de operación de planteles CONALEP en el año t en la entidad federativa / Presupuesto modificado FAETA autorizado al CONALEP en el año t en la entidad federativa) X 100	Actividad	Trimestral	Porcentaje	Gestión	Economía	Ascendente	1.8655			1.8655			1.23109			65.99	Validado
2021	3	3	Baja California Sur	Gobierno de la Entidad	33 - Aportaciones Federales para Entidades Federativas y Municipios	416 - Dirección General de Programación y Presupuesto A	I010	FAETA Educación de Adultos	2 - Desarrollo Social	5 - Educación	5 - Educación para Adultos	8 - Fondo de Aportaciones para la Educación Tecnológica y de Adultos	162074	Porcentaje de exámenes en línea aplicados del MEVyT	Mide la proporción de exámenes aplicados en línea en el trimestre con respecto al total de exámenes aplicados en el trimestre sin importar el formato.	Total de exámenes en línea del MEVyT aplicados en el periodo t / Total de exámenes del MEVyT aplicados en cualquier formato en el periodo t)*100	Actividad	Trimestral	Porcentaje	Gestión	Eficacia	Ascendente	70.03942	{just1:ciclo:2021,trim:3,just:Otras causas,usuario:mauricioitalm,fecha:13/10/21}	Se programó la meta de los indicadores adecuadamente, así mismo se presenta el reporte de avances del primer	70.03942	{just1:ciclo:2021,trim:3,just:Otras causas,usuario:mauricioitalm,fecha:13/10/21}	Se programó la meta de los indicadores adecuadamente, así mismo se presenta el reporte de	71.06556	Otras causas	Se realizó a cabo durante algunas días jornadas de aplicación de exámenes por Instrucciones de INEA. Resultados	101.47	Validado

20/11/2021 BOLETÍN OFICIAL N° 47

GOBIERNO DE BAJA CALIFORNIA SUR
SECRETARIA DE FINANZAS Y ADMINISTRACION
DIRECCIÓN DE CONTABILIDAD

Sistema de Recursos Federales Transferidos a las Entidades Federativas, Municipios y Demarcaciones Territoriales del Distrito Federal
Indicadores
Ciclo Reportado: 2021
Periodo Reportado : Tercer Trimestre

Ciclo	Periodo	Trimestre	Entidad Federativa	Municipio	Ramo	Unidad	Programa Presupuestario	Nombre del Programa Presupuestario	Grupo Funcional	Función	Subfunción	Actividad Institucional	Clave del Indicador	Nombre del Indicador	Definición del Indicador	Método de Cálculo	Nivel del Indicador	Frecuencia de Medición	Unidad de Medida	Tipo	Dimensión del Indicador	Sentido	Meta programada	Justificación	Detalle	Meta Modificada	Justificación	Detalle	Realizado en el Periodo	Justificación	Detalle	Avance (%)	Flujo
2021	3	3	Baja California Sur	Gobierno de la Entidad	33 - Aportaciones Federales para Entidades Federativas y Municipios	416 - Dirección General de Programación y Presupuesto A	I010	FAETA Educación de Adultos	2 - Desarrollo Social	5 - Educación	5 - Educación para Adultos	8 - Fondo de Aportaciones para la Educación Tecnológica y de Adultos	162418	Porcentajes de educandos/as que concluyen niveles intermedio y avanzado del MEVyT vinculados a Plazas Comunitarias de atención educativa y servicios integrales.	Mide la conclusión de los niveles intermedio (primaria) y avanzado (secundaria) de los/as educandos/as del MEVyT que están vinculados a Plazas Comunitarias de Atención Educativa y Servicios Integrales. La conclusión de nivel a través del uso de unidades m	((Educandos/as que concluyen nivel intermedio y avanzado del MEVyT y están vinculados a plazas comunitarias de atención educativa y servicios integrales en el periodo t)/Total educandos/as que concluyen algún nivel del MEVyT en el periodo t)*100	Componente	Trimestral	Porcentaje	Estratégico	Eficacia	Ascendente	59.83494	{just1:{ciclo:2021,trim:3,just:Otras causas,usuario:mauricio.itaim,fecha:13/10/21}}	Se programo la meta de los indicadores adecuadamente, así mismo se presenta el reporte de avances del primer trimestre de acuerdo a los logros obtenidos en	59.83494	{just1:{ciclo:2021,trim:3,just:Otras causas,usuario:mauricio.itaim,fecha:13/10/21}}	Se programo la meta de los indicadores adecuadamente, así mismo se presenta el reporte de avances del primer trimestre de acuerdo a los	61.53846	Otras causas	Durante todo el ter. trimestre el semáforo epidemiológico permaneció en amarillo Las actividades no se llevan acabo al 100% y las plazas comunitarias abren sus puertas solo	102.85	Validado
2021	3	3	Baja California Sur	Gobierno de la Entidad	33 - Aportaciones Federales para Entidades Federativas y Municipios	416 - Dirección General de Programación y Presupuesto A	I003	FAIS Entidades	2 - Desarrollo Social	2 - Vivienda y Servicios a la Comunidad	7 - Desarrollo Regional	6 - Fondo de Aportaciones para la Infraestructura Social	162607	Porcentaje de otros proyectos registrados en la MIDS	Permite conocer la proporción de Otros proyectos (proyectos PRODIM, proyectos de Gastos Indirectos y Proyectos Especiales) registrados en la MIDS para su ejecución durante el año. La clasificación de proyectos puede ser consultada en el Catálogo FAIS	(Sumatoria de otros proyectos registrados la MIDS al trimestre correspondiente/Sumatoria de proyectos registrados en la MIDS al trimestre correspondiente)*100	Actividad	Trimestral	Porcentaje	Gestión	Eficacia	Descendente	0			0			0			100	Validado
2021	3	3	Baja California Sur	Gobierno de la Entidad	33 - Aportaciones Federales para Entidades Federativas y Municipios	416 - Dirección General de Programación y Presupuesto A	I007	FAM Infraestructura Educativa Básica	2 - Desarrollo Social	5 - Educación	1 - Educación Básica	7 - Fondo de Aportaciones Múltiples	162675	Porcentaje de planteles educativos públicos de tipo básico con proyectos integrales de infraestructura en el Fondo de Aportaciones Múltiples	Mide el número de planteles educativos públicos de tipo básico con proyectos integrales concluidos financiados por medio del Fondo de Aportaciones Múltiples potenciado Los proyectos integrales se refieren a la construcción, rehabilitación y/o mantenimien	(Número de planteles educativos públicos de tipo básico con proyectos integrales concluidos en el periodo t / Número de planteles educativos públicos de tipo básico con proyectos integrales aprobados en el periodo t) x 100	Componente	Trimestral	Porcentaje	Gestión	Eficacia	Ascendente	0			0			7.70878	Programación original deficiente		N/D	Validado
2021	3	3	Baja California Sur	Gobierno de la Entidad	33 - Aportaciones Federales para Entidades Federativas y Municipios	416 - Dirección General de Programación y Presupuesto A	I007	FAM Infraestructura Educativa Básica	2 - Desarrollo Social	5 - Educación	1 - Educación Básica	7 - Fondo de Aportaciones Múltiples	163292	Porcentaje de planteles educativos públicos de tipo básico con proyectos concluidos en la categoría de rehabilitación y/o mantenimiento	Mide el número de proyectos en la categoría de rehabilitación y/o mantenimiento concluidos de planteles educativos públicos de tipo básico financiados por medio del Fondo de Aportaciones Múltiples Infraestructura Educativa Regular La rehabilitación y/o ma	(Número de planteles educativos públicos de tipo básico con proyectos concluidos en la categoría de rehabilitación y/o mantenimiento en el periodo t/Total de planteles educativos públicos de tipo básico con proyecto aprobado en el periodo t) x 100	Componente	Trimestral	Porcentaje	Gestión	Eficacia	Ascendente	0			0			5.26316	Programación original deficiente		N/D	Validado
2021	3	3	Baja California Sur	Gobierno de la Entidad	33 - Aportaciones Federales para Entidades Federativas y Municipios	416 - Dirección General de Programación y Presupuesto A	I007	FAM Infraestructura Educativa Básica	2 - Desarrollo Social	5 - Educación	1 - Educación Básica	7 - Fondo de Aportaciones Múltiples	163348	Porcentaje de planteles educativos públicos de tipo básico con proyectos en proceso de ejecución en la categoría de rehabilitación y/o mantenimiento	Mide el número de proyectos en la categoría de rehabilitación y/o mantenimiento que se están llevando a cabo en planteles educativos públicos de tipo básico financiados por medio de Fondo de Aportaciones Múltiples Infraestructura Educativa Regular La reh	(Número de planteles educativos públicos de tipo básico con proyectos en proceso de ejecución en la categoría de rehabilitación y/o mantenimiento en el periodo t / Total de planteles educativos públicos de tipo básico identificados en el padrón para ser a	Actividad	Trimestral	Porcentaje	Gestión	Eficacia	Ascendente	0			0			42.10526			N/D	Validado
2021	3	3	Baja California Sur	Gobierno de la Entidad	33 - Aportaciones Federales para Entidades Federativas y Municipios	416 - Dirección General de Programación y Presupuesto A	I010	FAETA Educación de Adultos	2 - Desarrollo Social	5 - Educación	5 - Educación para Adultos	8 - Fondo de Aportaciones para la Educación Tecnológica y de Adultos	163811	Porcentaje de asesores/as con más de un año de permanencia con formación continua acumulados al cierre del trimestre.	Mide cuántos de los/as asesores/as con más de un año de servicio reciben formación continua	(Asesores/as con más de un año de permanencia con formación continua acumulados al cierre del periodo t / Asesores/as con más de un año de permanencia acumulados al cierre del periodo t)*100	Actividad	Trimestral	Porcentaje	Gestión	Eficacia	Ascendente	75	{just1:{ciclo:2021,trim:3,just:Otras causas,usuario:mauricio.itaim,fecha:13/10/21}}	Se programo la meta de los indicadores adecuadamente, así mismo se presenta el reporte de avances del primer trimestre de	75	{just1:{ciclo:2021,trim:3,just:Otras causas,usuario:mauricio.itaim,fecha:13/10/21}}	Se programo la meta de los indicadores adecuadamente, así mismo se presenta el reporte de avances del primer	32.90323	Otras causas	Se aplicaron estrategias que permitieron a los asesores estar en contacto con la formación, como la aplicación de cuestionarios y cuadernillos de	43.87	Validado
2021	3	3	Baja California Sur	Gobierno de la Entidad	33 - Aportaciones Federales para Entidades Federativas y Municipios	416 - Dirección General de Programación y Presupuesto A	I010	FAETA Educación de Adultos	2 - Desarrollo Social	5 - Educación	5 - Educación para Adultos	8 - Fondo de Aportaciones para la Educación Tecnológica y de Adultos	163821	Porcentaje de exámenes impresos aplicados del MEVyT	Mide la proporción de exámenes impresos aplicados en el trimestre con respecto al total de exámenes aplicados en el trimestre	(Total de exámenes impresos del MEVyT aplicados en el periodo t / Total de exámenes del MEVyT aplicados en cualquier formato en el periodo t)*100	Actividad	Trimestral	Porcentaje	Gestión	Eficacia	Descendente	29.96058	{just1:{ciclo:2021,trim:3,just:Otras causas,usuario:mauricio.itaim,fecha:13/10/21}}	Se programo la meta de los indicadores adecuadamente, así mismo se presenta el reporte de avances del primer	29.96058	{just1:{ciclo:2021,trim:3,just:Otras causas,usuario:mauricio.itaim,fecha:13/10/21}}	Se programo la meta de los indicadores adecuadamente, así mismo se presenta el reporte de	28.93444	Otras causas	cabo durante algunas días jornadas de aplicación de exámenes por Instrucciones de INEA. Se obtuvieron	103.55	Validado
2021	3	3	Baja California Sur	Gobierno de la Entidad	33 - Aportaciones Federales para Entidades Federativas y Municipios	416 - Dirección General de Programación y Presupuesto A	I007	FAM Infraestructura Educativa Básica	2 - Desarrollo Social	5 - Educación	1 - Educación Básica	7 - Fondo de Aportaciones Múltiples	163830	Porcentaje de planteles educativos públicos de tipo básico con proyectos concluidos en la categoría de construcción	Mide el número de proyectos en la categoría de construcción concluidos, de planteles educativos públicos de tipo básico financiados por medio del Fondo de Aportaciones Múltiples Infraestructura Educativa Regular La construcción se refiere al conjunto de a	(Número de planteles educativos públicos de tipo básico con proyectos concluidos en la categoría de construcción en el periodo t/Total de planteles educativos públicos de tipo básico con proyecto aprobado en el periodo t) x 100	Componente	Trimestral	Porcentaje	Gestión	Eficacia	Ascendente	0			0			42.10526	Programación original deficiente		N/D	Validado
2021	3	3	Baja California Sur	Gobierno de la Entidad	33 - Aportaciones Federales para Entidades Federativas y Municipios	416 - Dirección General de Programación y Presupuesto A	I009	FAETA Educación Tecnológica	2 - Desarrollo Social	5 - Educación	2 - Educación Media Superior	8 - Fondo de Aportaciones para la Educación Tecnológica y de Adultos	163980	Porcentaje de presupuesto FAETA ejercido en el pago de nómina docente	Mide el porcentaje del Presupuesto que se aplica al pago de nómina docente CONALEP en la Entidad Federativa en el año t respecto al total de presupuesto FAETA autorizado al CONALEP en la Entidad Federativa en ese año.	(Presupuesto FAETA ejercido en el pago de nómina docente CONALEP en la Entidad Federativa en el año t / Total de Presupuesto modificado FAETA autorizado al CONALEP en la Entidad Federativa en el año t) x 100	Actividad	Trimestral	Porcentaje	Gestión	Economía	Ascendente	30.07359	{just1:{ciclo:2021,trim:3,just:Otras causas,usuario:yesenia.migracion,fecha:13/10/21}}		30.07359	{just1:{ciclo:2021,trim:3,just:Otras causas,usuario:yesenia.migracion,fecha:11/10/21}}		33.74571			112.21	Validado

BCSnosUNE
Gobierno de Baja California Sur

GOBIERNO DE BAJA CALIFORNIA SUR
SECRETARIA DE FINANZAS Y ADMINISTRACION
DIRECCIÓN DE CONTABILIDAD

Sistema de Recursos Federales Transferidos a las Entidades Federativas, Municipios y Demarcaciones Territoriales del Distrito Federal
Indicadores
Ciclo Reportado: 2021
Periodo Reportado : Tercer Trimestre

Ciclo	Periodo	Trimestre	Entidad Federativa	Municipio	Ramo	Unidad	Programa Presupuestario	Nombre del Programa Presupuestario	Grupo Funcional	Función	Subfunción	Actividad Institucional	Clave del Indicador	Nombre del Indicador	Definición del Indicador	Método de Cálculo	Nivel del Indicador	Frecuencia de Medición	Unidad de Medida	Tipo	Dimensión del Indicador	Sentido	Meta programada	Justificación	Detalle	Meta Modificada	Justificación	Detalle	Realizado en el Periodo	Justificación	Detalle	Avance (%)	Flujo
2021	3	3	Baja California Sur	Gobierno de la Entidad	33 - Aportaciones Federales para Entidades Federativas y Municipios	416 - Dirección General de Programación y Presupuesto A	I010	FAETA Educación de Adultos	2 - Desarrollo Social	5 - Educación	5 - Educación para Adultos	8 - Fondo de Aportaciones para la Educación Tecnológica y de Adultos	164025	Porcentaje de módulos en línea o digitales vinculados en el trimestre	Se muestra el número de módulos en línea y digitales vinculados por cada 100 módulos vinculados en el trimestre	((Total de módulos en línea o digitales vinculados en el periodo t) / Total de módulos vinculados en el periodo t)*100	Actividad	Trimestral	Porcentaje	Gestión	Eficacia	Ascendente	10	{just1:{ciclo:2021,trim:3,just:Otras causas,usuario:mauriciocalm,fecha:13/10/21}}	Se programó la meta de los Indicadores adecuadamente, así mismo se presenta el reporte de avances del primer	10	{just1:{ciclo:2021,trim:3,just:Otras causas,usuario:mauriciocalm,fecha:13/10/21}}	Se programó la meta de los indicadores adecuadamente, así mismo se presenta el reporte de	51.98078	Otras causas	Poca vinculación de módulos en todas las modalidades debido a la poca atención que se brinda, debido a las	519.61	Validado
2021	3	3	Baja California Sur	Gobierno de la Entidad	33 - Aportaciones Federales para Entidades Federativas y Municipios	416 - Dirección General de Programación y Presupuesto A	I010	FAETA Educación de Adultos	2 - Desarrollo Social	5 - Educación	5 - Educación para Adultos	8 - Fondo de Aportaciones para la Educación Tecnológica y de Adultos	164400	Porcentaje de educandos/as que concluyen nivel educativo del grupo en condición de vulnerabilidad de atención en el Modelo Educación para la Vida y el Trabajo (MEVyT)	Determina la proporción de las/os educandos/as que concluyen nivel en el MEVyT, vertiente atención a jóvenes 10-14 en Primaria, MEVyT para Ciegos o Débiles Visuales, así como los educandos que concluyen nivel en la población indígena de su vertiente Indíg	((Total de educandos/as que concluyen nivel en la vertiente Jóvenes 10-14 en Primaria + Total de educandos/as que concluyen nivel en la vertiente MEVyT para Ciegos o Débiles Visuales+ Total de educandos/as que concluyen nivel en la Población Indígena MIB	Componente	Trimestral	Porcentaje	Estratégico	Eficacia	Ascendente	7.89474	{just1:{ciclo:2021,trim:3,just:Otras causas,usuario:mauriciocalm,fecha:13/10/21}}	Se programó la meta de los indicadores adecuadamente, así mismo se presenta el reporte de avances del primer trimestre de acuerdo a los logros obtenidos en	7.89474	{just1:{ciclo:2021,trim:3,just:Otras causas,usuario:mauriciocalm,fecha:13/10/21}}	Se programó la meta de los indicadores adecuadamente, así mismo se presenta el reporte de avances del primer trimestre de acuerdo a los	11.90476	Otras causas	Durante todo el 3er. trimestre el semáforo epidemiológico permaneció en amarillo. Por lo anterior descrito no se brinda la Atención de manera regular y los resultados son bajos.	150.79	Validado
2021	3	3	Baja California Sur	Gobierno de la Entidad	33 - Aportaciones Federales para Entidades Federativas y Municipios	416 - Dirección General de Programación y Presupuesto A	I005	FORTAMUN	2 - Desarrollo Social	2 - Vivienda y Servicios a la Comunidad	7 - Desarrollo Regional	6 - Fondo de Aportaciones para el Fortalecimiento de los Municipios y de las Demarcaciones Territoriales del Distrito Federal	167391	Porcentaje de recursos FORTAMUN transferidos a municipios y demarcaciones territoriales de la Ciudad de México	Mide el porcentaje de recursos transferidos por la entidad federativa a municipios o demarcaciones territoriales de la Ciudad de México acumulado al período que se reporta del FORTAMUN, respecto al monto ministrado por la DGPYP A al periodo que se reporta	(Sumatoria de recursos transferidos del FORTAMUN a los municipios o demarcación territorial de la Ciudad de México por la entidad federativa/ Monto ministrado por la DGPYP A del FORTAMUN en la entidad federativa)*100	Componente	Trimestral	Porcentaje	Gestión	Eficacia	Ascendente	100			100			100			100	Validado
2021	3	3	Baja California Sur	Gobierno de la Entidad	33 - Aportaciones Federales para Entidades Federativas y Municipios	416 - Dirección General de Programación y Presupuesto A	I009	FAETA Educación Tecnológica	2 - Desarrollo Social	5 - Educación	2 - Educación Media Superior	8 - Fondo de Aportaciones para la Educación Tecnológica y de Adultos	[illegible]	Porcentaje de personal docente CONALEP en la entidad federativa Financiado con presupuesto FAETA	Mide el porcentaje de personas en la nómina docente del CONALEP en la Entidad Federativa financiada con presupuesto FAETA respecto del total del personal docente CONALEP en la Entidad Federativa	(Número de Docentes de planteles CONALEP, financiados con presupuesto FAETA en la Entidad Federativa en el año t/ Numero total de docentes del CONALEP en la Entidad Federativa en el año t) X 100	Actividad	Trimestral	Porcentaje	Gestión	Eficacia	Ascendente	100			100			100			100	Validado
2021	3	3	Baja California Sur	La Paz	33 - Aportaciones Federales para Entidades Federativas y Municipios	416 - Dirección General de Programación y Presupuesto A	I004	FAIS Municipal y de las Demarcaciones Territoriales del Distrito Federal	2 - Desarrollo Social	2 - Vivienda y Servicios a la Comunidad	7 - Desarrollo Regional	5 - Fondo de Aportaciones para la Infraestructura Social	159776	Porcentaje de proyectos Complementarios registrados en la MIDS	Permite conocer el número de proyectos clasificados como complementarios en el Catálogo FAIS (educación, urbanización, infraestructura productiva, saneamiento) y que han sido registrados en la MIDS para su ejecución durante el año. La clasificación de pr	(Sumatoria de proyectos complementarios registrados en la MIDS al trimestre correspondiente/Sumatoria de proyectos totales registrados en la MIDS al trimestre correspondiente)*100	Actividad	Trimestral	Porcentaje	Gestión	Eficacia	Descendente	0			0			29.16667	Otras causas		N/D	No Validado
2021	3	3	Baja California Sur	La Paz	33 - Aportaciones Federales para Entidades Federativas y Municipios	416 - Dirección General de Programación y Presupuesto A	I005	FORTAMUN	2 - Desarrollo Social	2 - Vivienda y Servicios a la Comunidad	7 - Desarrollo Regional	5 - Fondo de Aportaciones para el Fortalecimiento de los Municipios y de las Demarcaciones Territoriales del Distrito Federal	160176	Índice en el Ejercicio de Recursos	Mide el porcentaje del gasto ejercido acumulado al periodo que se reporta, respecto al monto anual aprobado de FORTAMUN DF al municipio o demarcación territorial del Distrito Federal. El monto ejercido del FORTAMUN DF por el municipio o demarcación terri	(Gasto ejercido del FORTAMUN DF por el municipio o demarcación territorial / Monto anual aprobado del FORTAMUN DF al municipio o demarcación territorial)*100	Actividad	Trimestral	Porcentaje	Gestión	Eficacia	Ascendente	N/R			17.49236	{just1:{ciclo:2021,trim:3,just:Otras causas,usuario:[illegible],fecha:13/10/21}}		76.99981	Incumplimiento o retraso en los trámites para el ejercicio presupuestario		440.19	No Validado
2021	3	3	Baja California Sur	La Paz	33 - Aportaciones Federales para Entidades Federativas y Municipios	416 - Dirección General de Programación y Presupuesto A	I004	FAIS Municipal y de las Demarcaciones Territoriales del Distrito Federal	2 - Desarrollo Social	2 - Vivienda y Servicios a la Comunidad	7 - Desarrollo Regional	5 - Fondo de Aportaciones para la Infraestructura Social	161524	Porcentaje de otros proyectos registrados en la MIDS	Permite conocer el número de otros proyectos (proyectos PRODIM, proyectos de Gastos Indirectos y PRoyectos Especiales) registrados en la MIDS para su ejecución durante el año. La clasificación de proyectos Complementarios puede ser consultada en el Ca	(Sumatoria de otros proyectos registrados la MIDS al trimestre correspondiente/Sumatoria de proyectos totales registrados en la MIDS al trimestre correspondiente)*100	Actividad	Trimestral	Porcentaje	Gestión	Eficacia	Descendente	50			50			8.33333	Otras causas		600	No Validado
2021	3	3	Baja California Sur	La Paz	33 - Aportaciones Federales para Entidades Federativas y Municipios	416 - Dirección General de Programación y Presupuesto A	I004	FAIS Municipal y de las Demarcaciones Territoriales del Distrito Federal	2 - Desarrollo Social	2 - Vivienda y Servicios a la Comunidad	7 - Desarrollo Regional	5 - Fondo de Aportaciones para la Infraestructura Social	162108	Porcentaje de proyectos de contribución directa registrados en la MIDS	Permite conocer la proporción de proyectos clasificados como de contribución directa en el Catálogo FAIS (proyectos de servicios básicos, calidad y espacios de la vivienda, salud, educación y alimentación) respecto del total de proyectos que han sido regi	(Sumatoria de proyectos de contribución directa registrados en la MIDS al trimestre correspondiente/Sumatoria de proyectos totales registrados en la MIDS al trimestre correspondiente)*100	Actividad	Trimestral	Porcentaje	Gestión	Eficacia	Ascendente	100			100			75	Otras causas		75	No Validado
2021	3	3	Baja California Sur	La Paz	33 - Aportaciones Federales para Entidades Federativas y Municipios	416 - Dirección General de Programación y Presupuesto A	I005	FORTAMUN	2 - Desarrollo Social	2 - Vivienda y Servicios a la Comunidad	7 - Desarrollo Regional	6 - Fondo de Aportaciones para el Fortalecimiento de los Municipios y de las Demarcaciones Territoriales del Distrito Federal	167392	Porcentaje de recursos FORTAMUN recibidos por municipios y demarcaciones territoriales de la Ciudad de México	Mide el porcentaje de recursos recibidos por el municipio o demarcación territorial de la Ciudad de México acumulado al periodo que se reporta, respecto al monto anual aprobado de FORTAMUN al municipio o demarcación territorial de la Ciudad de México	(Recursos transferidos del FORTAMUN al municipio o demarcación territorial de la Ciudad de México/ Monto anual aprobado del FORTAMUN en el municipio o demarcación territorial de la Ciudad de México)*100	Componente	Trimestral	Porcentaje	Gestión	Eficacia	Ascendente	75			75			75			100	Validado

Página 4 de 6

BCSnosUNE
Gobierno de Baja California Sur

GOBIERNO DE BAJA CALIFORNIA SUR
SECRETARIA DE FINANZAS Y ADMINISTRACION
DIRECCIÓN DE CONTABILIDAD

Sistema de Recursos Federales Transferidos a las Entidades Federativas, Municipios y Demarcaciones Territoriales del Distrito Federal
Indicadores
Ciclo Reportado: 2021
Período Reportado : Tercer Trimestre

Ciclo	Periodo	Trimestre	Entidad Federativa	Municipio	Ramo	Unidad	Programa Presupuestario	Nombre del Programa Presupuestario	Grupo Funcional	Función	Subfunción	Actividad Institucional	Clave del Indicador	Nombre del Indicador	Definición del Indicador	Método de Cálculo	Nivel del Indicador	Frecuencia de Medición	Unidad de Medida	Tipo	Dimensión del Indicador	Sentido	Meta programada	Justificación	Detalle	Meta Modificada	Justificación	Detalle	Realizado en el Periodo	Justificación	Detalle	Avance (%)	Flujo
2021	3	3	Baja California Sur	Loreto	33 - Aportaciones Federales para Entidades Federativas y Municipios	416 - Dirección General de Programación y Presupuesto A	I004	FAIS Municipal y de las Demarcaciones Territoriales del Distrito Federal	2 - Desarrollo Social	2 - Vivienda y Servicios a la Comunidad	7 - Desarrollo Regional	5 - Fondo de Aportaciones para la Infraestructura Social	159776	Porcentaje de proyectos Complementarios registrados en la MIDS	Permite conocer el número de proyectos clasificados como complementarios en el Catálogo FAIS (educación, urbanización, infraestructura productiva, saneamiento) y que han sido registrados en la MIDS para su ejecución durante el año. La clasificación de pr	(Sumatoria de proyectos complementarios registrados en la MIDS al trimestre correspondiente/Sumatoria de proyectos totales registrados en la MIDS al trimestre correspond ente)*100	Actividad	Trimestral	Porcentaje	Gestión	Eficacia	Descendente	8.69565			8.69565			0	Programación original deficiente		N/D	Validado
2021	3	3	Baja California Sur	Loreto	33 - Aportaciones Federales para Entidades Federativas y Municipios	416 - Dirección General de Programación y Presupuesto A	I005	FORTAMUN	2 - Desarrollo Social	2 - Vivienda y Servicios a la Comunidad	7 - Desarrollo Regional	5 - Fondo de Aportaciones para el Fortalecimiento de los Municipios y de las Demarcaciones Territoriales del Distrito Federal	160176	Índice en el Ejercicio de Recursos	Mide el porcentaje del gasto ejercido acumulado al período que se reporta, respecto al monto anual aprobado de FORTAMUN DF al municipio o demarcación territorial del Distrito Federal. El monto ejercido del FORTAMUN DF por el municipio o demarcación terri	(Gasto ejercido del FORTAMUN DF por el municipio o demarcación territorial / Monto anual aprobado del FORTAMUN DF al municipio o demarcación territorial)*100	Actividad	Trimestral	Porcentaje	Gestión	Eficacia	Ascendente	75.00002	{justi:{ciclo:2021,trim:3,justOtras causas,usuario:zolielfdavir,fecha:22/10/21}}		75.00002	{justi:{ciclo:2021,trim:3,justOtras causas,usuario:zolielfdavir,fecha:22/10/21}}		63.18909	Otras causas	la diferencia se tiene contemplada pagar hasta el siguiente trimestre	84.25	Validado
2021	3	3	Baja California Sur	Loreto	33 - Aportaciones Federales para Entidades Federativas y Municipios	416 - Dirección General de Programación y Presupuesto A	I004	FAIS Municipal y de las Demarcaciones Territoriales del Distrito Federal	2 - Desarrollo Social	2 - Vivienda y Servicios a la Comunidad	7 - Desarrollo Regional	5 - Fondo de Aportaciones para la Infraestructura Social	161524	Porcentaje de otros proyectos registrados en la MIDS	Permite conocer el número de otros proyectos (proyectos PRODIM, proyectos de Gastos Indirectos y PRoyectos Especiales) registrados en la MIDS para su ejecución durante el año. La clasificación de proyectos Complementarios puede ser consultada en el Ca	(Sumatoria de otros proyectos registrados la MIDS al trimestre correspondiente/Sumatoria de proyectos totales registrados en la MIDS al trimestre correspondiente)*100	Actividad	Trimestral	Porcentaje	Gestión	Eficacia	Descendente	4.34783	{justi:{ciclo:2021,trim:3,justAdecuaciones normativas que impactan en las acciones del Programa presupuestal,usuario:zolielfdavir,fecha:22/10/21}}		4.34783	{justi:{ciclo:2021,trim:3,justAdecuaciones normativas que impactan en las acciones del		4.34783	Programación original deficiente		100	Validado
2021	3	3	Baja California Sur	Loreto	33 - Aportaciones Federales para Entidades Federativas y Municipios	416 - Dirección General de Programación y Presupuesto A	I004	FAIS Municipal y de las Demarcaciones Territoriales del Distrito Federal	2 - Desarrollo Social	2 - Vivienda y Servicios a la Comunidad	7 - Desarrollo Regional	5 - Fondo de Aportaciones para la Infraestructura Social	162108	Porcentaje de proyectos de contribución directa registrados en la MIDS	Permite conocer la proporción de proyectos clasificados como de contribución directa en el Catálogo FAIS (proyectos de servicios básicos, calidad y espacios de la vivienda, salud, educación y alimentación) respecto del total de proyectos que han sido regi	(Sumatoria de proyectos de contribución directa registrados en la MIDS al trimestre correspondiente/Sumatoria de proyectos totales registrados en la MIDS al trimestre correspondiente)*100	Actividad	Trimestral	Porcentaje	Gestión	Eficacia	Ascendente	86.95652	{justi:{ciclo:2021,trim:3,justMayor demanda de bienes y servicios,usuario:zolielsolalavism,fecha:15/10/21}}		86.95652	{justi:{ciclo:2021,trim:3,justMayor demanda de bienes y servicios,usuario:zolielsolalavism,fecha:15/10/21}}		56.52174	Programación original deficiente		65	Validado
2021	3	3	Baja California Sur	Loreto	33 - Aportaciones Federales para Entidades Federativas y Municipios	416 - Dirección General de Programación y Presupuesto A	I005	FORTAMUN	2 - Desarrollo Social	2 - Vivienda y Servicios a la Comunidad	7 - Desarrollo Regional	5 - Fondo de Aportaciones para el Fortalecimiento de los Municipios y de las Demarcaciones Territoriales del Distrito Federal	167392	Porcentaje de recursos FORTAMUN recibidos por municipios y demarcaciones territoriales de la Ciudad de México	Mide el porcentaje de recursos recibidos por el municipio o demarcación territorial de la Ciudad de México acumulado al período que se reporta, respecto al monto anual aprobado de FORTAMUN al municipio o demarcación territorial de la Ciudad de México.	(Recursos transferidos del FORTAMUN al municipio o demarcación territorial de la Ciudad de México/ Monto anual aprobado del FORTAMUN en el municipio o demarcación territorial de la Ciudad de México)*100	Componente	Trimestral	Porcentaje	Gestión	Eficacia	Ascendente	75.00002	{justi:{ciclo:2021,trim:3,justAdecuaciones normativas que impactan en las acciones del Programa presupuestal,usuario:zolielfdavir,fecha:15/10/21}}		75.00002	{justi:{ciclo:2021,trim:3,justAdecuaciones normativas que impactan en las acciones del Programa presupuestal,usuario:zolielfdavir,fecha:15/10/21}}		75.00002	Programación original deficiente	pendiente por validar	100	Validado
2021	3	3	Baja California Sur	Los Cabos	33 - Aportaciones Federales para Entidades Federativas y Municipios	416 - Dirección General de Programación y Presupuesto A	I004	FAIS Municipal y de las Demarcaciones Territoriales del Distrito Federal	2 - Desarrollo Social	2 - Vivienda y Servicios a la Comunidad	7 - Desarrollo Regional	5 - Fondo de Aportaciones para el Fortalecimiento de los Municipios y de las Demarcaciones Territoriales del Distrito Federal	159776	Porcentaje de proyectos Complementarios registrados en la MIDS	Permite conocer el número de proyectos clasificados como complementarios en el Catálogo FAIS (educación, urbanización, infraestructura productiva, saneamiento) y que han sido registrados en la MIDS para su ejecución durante el año. La clasificación de pr	(Sumatoria de proyectos complementarios registrados en la MIDS al trimestre correspondiente/Sumatoria de proyectos totales registrados en la MIDS al trimestre correspondiente)*100	Actividad	Trimestral	Porcentaje	Gestión	Eficacia	Descendente	23.32581			23.32581			23.07692			100.65	Validado
2021	3	3	Baja California Sur	Los Cabos	33 - Aportaciones Federales para Entidades Federativas y Municipios	416 - Dirección General de Programación y Presupuesto A	I005	FORTAMUN	2 - Desarrollo Social	2 - Vivienda y Servicios a la Comunidad	7 - Desarrollo Regional	5 - Fondo de Aportaciones para el Fortalecimiento de los Municipios y de las Demarcaciones Territoriales del Distrito Federal	160176	Índice en el Ejercicio de Recursos	Mide el porcentaje del gasto ejercido acumulado al período que se reporta, respecto al monto anual aprobado de FORTAMUN DF al municipio o demarcación territorial del Distrito Federal. El monto ejercido del FORTAMUN DF por el municipio o demarcación terri	(Gasto ejercido del FORTAMUN DF por el municipio o demarcación territorial / Monto anual aprobado del FORTAMUN DF al municipio o demarcación territorial)*100	Actividad	Trimestral	Porcentaje	Gestión	Eficacia	Ascendente	N/R			N/R			N/R			N/D	No reportó
2021	3	3	Baja California Sur	Los Cabos	33 - Aportaciones Federales para Entidades Federativas y Municipios	416 - Dirección General de Programación y Presupuesto A	I004	FAIS Municipal y de las Demarcaciones Territoriales del Distrito Federal	2 - Desarrollo Social	2 - Vivienda y Servicios a la Comunidad	7 - Desarrollo Regional	5 - Fondo de Aportaciones para la Infraestructura Social	161524	Porcentaje de otros proyectos registrados en la MIDS	Permite conocer el número de otros proyectos (proyectos PRODIM, proyectos de Gastos Indirectos y PRoyectos Especiales) registrados en la MIDS para su ejecución durante el año. La clasificación de proyectos Complementarios puede ser consultada en el Ca	(Sumatoria de otros proyectos registrados la MIDS al trimestre correspondiente/Sumatoria de proyectos totales registrados en la MIDS al trimestre correspondiente)*100	Actividad	Trimestral	Porcentaje	Gestión	Eficacia	Descendente	1.29032			1.29032			1.28205			100.65	Validado
2021	3	3	Baja California Sur	Los Cabos	33 - Aportaciones Federales para Entidades Federativas y Municipios	416 - Dirección General de Programación y Presupuesto A	I004	FAIS Municipal y de las Demarcaciones Territoriales del Distrito Federal	2 - Desarrollo Social	2 - Vivienda y Servicios a la Comunidad	7 - Desarrollo Regional	5 - Fondo de Aportaciones para la Infraestructura Social	162108	Porcentaje de proyectos de contribución directa registrados en la MIDS	Permite conocer la proporción de proyectos clasificados como de contribución directa en el Catálogo FAIS (proyectos de servicios básicos, calidad y espacios de la vivienda, salud, educación y alimentación) respecto del total de proyectos que han sido regi	(Sumatoria de proyectos de contribución directa registrados en la MIDS al trimestre correspondiente/Sumatoria de proyectos totales registrados en la MIDS al trimestre correspondiente)*100	Actividad	Trimestral	Porcentaje	Gestión	Eficacia	Ascendente	72.25806			72.25806			72.4359			100.25	Validado

20/11/2021 BOLETÍN OFICIAL N° 47

GOBIERNO DE BAJA CALIFORNIA SUR
SECRETARIA DE FINANZAS Y ADMINISTRACION
DIRECCIÓN DE CONTABILIDAD

Sistema de Recursos Federales Transferidos a las Entidades Federativas, Municipios y Demarcaciones Territoriales del Distrito Federal
Indicadores
Ciclo Reportado: 2021
Período Reportado : Tercer Trimestre

Ciclo	Periodo	Trimestre	Entidad Federativa	Municipio	Ramo	Unidad	Programa Presupuestario	Nombre del Programa Presupuestario	Grupo Funcional	Función	Subfunción	Actividad Institucional	Clave del Indicador	Nombre del Indicador	Definición del Indicador	Método de Cálculo	Nivel del Indicador	Frecuencia de Medición	Unidad de Medida	Tipo	Dimensión del Indicador	Sentido	Meta programada	Justificación	Detalle	Meta Modificada	Justificación	Detalle	Realizado en el Periodo	Justificación	Detalle	Avance (%)	Flags
2021	3	3	Baja California Sur	Los Cabos	33 - Aportaciones Federales para Entidades Federativas y Municipios	416 - Dirección General de Programación y Presupuesto A	I005	FORTAMUN	2 - Desarrollo Social	2 - Vivienda y Servicios a la Comunidad	7 - Desarrollo Regional	6 - Fondo de Aportaciones para el Fortalecimiento de los Municipios y de las Demarcaciones Territoriales del Distrito Federal	167392	Porcentaje de recursos FORTAMUN recibidos por municipios y demarcaciones territoriales de la Ciudad de México	Mide el porcentaje de recursos recibidos por el municipio o demarcación territorial de la Ciudad de México acumulado al periodo que se reporta, respecto al monto anual aprobado de FORTAMUN al municipio o demarcación territorial del la Cuidad de México.	(Recursos transferidos del FORTAMUN al municipio o demarcación territorial de la Cuidad de México/ Monto anual aprobado del FORTAMUN en el municipio o demarcación territorial de la Ciudad de México)*100	Componente	Trimestral	Porcentaje	Gestión	Eficacia	Ascendente	N/R			N/R			N/R			N/D	No Reportó
2021	3	3	Baja California Sur	Mulegé	33 - Aportaciones Federales para Entidades Federativas y Municipios	416 - Dirección General de Programación y Presupuesto A	1004	FAIS Municipal y de las Demarcaciones Territoriales del Distrito Federal	2 - Desarrollo Social	2 - Vivienda y Servicios a la Comunidad	7 - Desarrollo Regional	5 - Fondo de Aportaciones para la Infraestructura Social	159776	Porcentaje de proyectos Complementarios registrados en la MIDS	Permite conocer el número de proyectos clasificados como complementarios en el Catálogo FAIS (educación, urbanización, infraestructura productiva, saneamiento) y que han sido registrados en la MIDS para su ejecución durante el año. La clasificación de pr	(Sumatoria de proyectos complementarios registrados en la MIDS al trimestre correspondiente/Sumatoria de proyectos totales registrados en la MIDS al trimestre correspondiente)*100	Actividad	Trimestral	Porcentaje	Gestión	Eficacia	Descendente	N/R			N/R			N/R			N/D	No Reportó
2021	3	3	Baja California Sur	Mulegé	33 - Aportaciones Federales para Entidades Federativas y Municipios	416 - Dirección General de Programación y Presupuesto A	I005	FORTAMUN	2 - Desarrollo Social	2 - Vivienda y Servicios a la Comunidad	7 - Desarrollo Regional	6 - Fondo de Aportaciones para el Fortalecimiento de los Municipios y de las Demarcaciones Territoriales del Distrito Federal	160176	Índice en el Ejercicio de Recursos	Mide el porcentaje del gasto ejercido acumulado al periodo que se reporta, respecto al monto anual aprobado de FORTAMUN DF al municipio o demarcación territorial del Distrito Federal . El monto ejercido del FORTAMUN DF por el municipio o demarcación terri	(Gasto ejercido del FORTAMUN DF por el municipio o demarcación territorial / Monto anual aprobado del FORTAMUN DF al municipio o demarcación territorial)*100	Actividad	Trimestral	Porcentaje	Gestión	Eficacia	Ascendente	N/R			N/R			N/R			N/D	No Reportó
2021	3	3	Baja California Sur	Mulegé	33 - Aportaciones Federales para Entidades Federativas y Municipios	416 - Dirección General de Programación y Presupuesto A	1004	FAIS Municipal y de las Demarcaciones Territoriales del Distrito Federal	2 - Desarrollo Social	2 - Vivienda y Servicios a la Comunidad	7 - Desarrollo Regional	5 - Fondo de Aportaciones para la Infraestructura Social	161524	Porcentaje de otros proyectos registrados en la MIDS	Permite conocer el número de otros proyectos (proyectos PRODIM, proyectos de Gastos Indirectos e PRoyectos Especiales) registrados en la MIDS para su ejecución durante el año. La clasificación de proyectos Complementarios puede ser consultada en el Ca	(Sumatoria de otros proyectos registrados la MIDS al trimestre correspondiente/Sumatoria de proyectos totales registrados en la MIDS al trimestre correspondiente)*100	Actividad	Trimestral	Porcentaje	Gestión	Eficacia	Descendente	N/R			N/R			N/R			N/D	No Reportó
2021	3	3	Baja California Sur	Mulegé	33 - Aportaciones Federales para Entidades Federativas y Municipios	416 - Dirección General de Programación y Presupuesto A	1004	FAIS Municipal y de las Demarcaciones Territoriales del Distrito Federal	2 - Desarrollo Social	2 - Vivienda y Servicios a la Comunidad	7 - Desarrollo Regional	5 - Fondo de Aportaciones para la Infraestructura Social	163108	Porcentaje de proyectos de contribución directa registrados en la MIDS	Permite conocer la proporción de proyectos clasificados como de contribución directa en el Catálogo FAIS (proyectos de servicios básicos, calidad y espacios de la vivienda, salud, educación y alimentación) respecto del total de proyectos que han sido regi	(Sumatoria de proyectos de contribución directa registrados en la MIDS al trimestre correspondiente/Sumatoria de proyectos totales registrados en la MIDS al trimestre correspondiente)*100	Actividad	Trimestral	Porcentaje	Gestión	Eficacia	Ascendente	N/R			N/R			N/R			N/D	No Reportó
2021	3	3	Baja California Sur	Mulegé	33 - Aportaciones Federales para Entidades Federativas y Municipios	416 - Dirección General de Programación y Presupuesto A	I005	FORTAMUN	2 - Desarrollo Social	2 - Vivienda y Servicios a la Comunidad	7 - Desarrollo Regional	6 - Fondo de Aportaciones para el Fortalecimiento de los Municipios y de las Demarcaciones Territoriales del Distrito Federal	167392	Porcentaje de recursos FORTAMUN recibidos por municipios y demarcaciones territoriales de la Ciudad de México	Mide el porcentaje de recursos recibidos por el municipio o demarcación territorial de la Ciudad de México acumulado al periodo que se reporta, respecto al monto anual aprobado de FORTAMUN al municipio o demarcación territorial del la Cuidad de México.	(Recursos transferidos del FORTAMUN al municipio o demarcación territorial de la Cuidad de México/ Monto anual aprobado del FORTAMUN en el municipio o demarcación territorial de la Ciudad de México)*100	Componente	Trimestral	Porcentaje	Gestión	Eficacia	Ascendente	N/R			N/R			N/R			N/D	No Reportó

L.C. ALMA GABRIELA AGÚNDEZ MALDONADO
DIRECTORA DE CONTABILIDAD

GOBIERNO DE BAJA CALIFORNIA SUR
SECRETARIA DE FINANZAS Y ADMINISTRACIÓN
DIRECCIÓN DE CONTABILIDAD

Sistema de Recursos Federales Transferidos a las Entidades Federativas, Municipios y Demarcaciones Territoriales del Distrito Federal
Ejercicio del Gasto
Ciclo Reportado: 2021
Periodo Reportado : Tercer Trimestre

Entidad	Municipio	Tipo de Registro	Ciclo de Recurso	Tipo de Recurso	Descripción Ramo	Clave Ramo	Descripción Programa	Clave Programa	Programa Fondo Convenio - Específico	Dependencia Ejecutora	Rendimiento Financiero	Reintegro	Tipo de Gasto	Partida	Aprobado	Modificado	Recaudado (Ministrado)	Comprometido	Devengado	Ejercido	Pagado	Contratos	Proyectos	Pagado SHCP	Pagado EF	Estatus	Observaciones (Captura)
Baja California Sur	Gobierno de la Entidad	Programa presupuestario	2020	FEDERALES (APORTACIONES, SUBSIDIOS Y CONVENIOS)	Educación Pública	11	Fortalecimiento a la Excelencia Educativa	S300	Sin Especificar	Sin Especificar	0.00	3,202,761.99		Total del Programa Presupuestario	9,253,473.99	6,050,712.00	6,050,712.00	6,050,712.00	6,050,712.00	6,050,712.00	6,050,712.00			N/A	N/A		[Dependencia Ejecutora : 'Secretaría de Educación Pública' , 'Observación' : 'CONVENIO DE COLABORACION 13/03/2020'] [Dependencia Ejecutora : 'Secretaría de Educación Pública' , 'Observación' : 'CONVENIO DE COLABORACION 13/03/2020'] [Dependencia Ejecutora : 'Secretaría de Educación Pública' , 'Observación' : 'CONVENIO DE COLABORACION 13/03/2020'] [Dependencia Ejecutora : 'Secretaría de Educación Pública' , 'Observación' : 'CONVENIO DE COLABORACION 13/03/2020'] [Dependencia Ejecutora : 'Secretaría de Educación Pública' , 'Observación' : 'CONVENIO DE COLABORACION 13/03/2020'] [Dependencia Ejecutora : 'Secretaría de Educación Pública' , 'Observación' : 'CONVENIO DE COLABORACION 13/03/2020']
Baja California Sur	Gobierno de la Entidad	Partida genérica	2020	FEDERALES (APORTACIONES, SUBSIDIOS Y CONVENIOS)	Educación Pública	11	Fortalecimiento a la Excelencia Educativa	S300	Escuela Normal Superior del Estado de BCS Profr Enrique estrada Lucero	Secretaría de Educación Pública			1 - Gasto corriente	217 - Materiales y útiles de enseñanza	0.00	25,000.00	25,000.00	25,000.00	25,000.00	25,000.00	25,000.00	Sin Contratos	Sin Proyectos	N/A	N/A	Validado	
Baja California Sur	Gobierno de la Entidad	Partida genérica	2020	FEDERALES (APORTACIONES, SUBSIDIOS Y CONVENIOS)	Educación Pública	11	Fortalecimiento a la Excelencia Educativa	S300	Escuela Normal Superior del Estado de BCS (Extension Los Cabos)	Secretaría de Educación Pública			1 - Gasto corriente	212 - Materiales y útiles de impresión y reproducción	0.00	11,916.00	11,916.00	11,916.00	11,916.00	11,916.00	11,916.00	Sin Contratos	Sin Proyectos	N/A	N/A	Validado	
Baja California Sur	Gobierno de la Entidad	Partida genérica	2020	FEDERALES (APORTACIONES, SUBSIDIOS Y CONVENIOS)	Educación Pública	11	Fortalecimiento a la Excelencia Educativa	S300	Centro Regional de Educación Normal Marcelo Rubio Ruiz	Secretaría de Educación Pública			1 - Gasto corriente	292 - Refacciones y accesorios menores de edificios	0.00	50,000.00	50,000.00	50,000.00	50,000.00	50,000.00	50,000.00	Sin Contratos	Sin Proyectos	N/A	N/A	Validado	
Baja California Sur	Gobierno de la Entidad	Partida genérica	2020	FEDERALES (APORTACIONES, SUBSIDIOS Y CONVENIOS)	Educación Pública	11	Fortalecimiento a la Excelencia Educativa	S300	Escuela Normal Superior del Estado de BCS (Extension Los Cabos)	Secretaría de Educación Pública			1 - Gasto corriente	211 - Materiales, útiles y equipos menores de oficina	0.00	14,136.00	14,136.00	14,136.00	14,136.00	14,136.00	14,136.00	Sin Contratos	Sin Proyectos	N/A	N/A	Validado	
Baja California Sur	Gobierno de la Entidad	Partida genérica	2020	FEDERALES (APORTACIONES, SUBSIDIOS Y CONVENIOS)	Educación Pública	11	Fortalecimiento a la Excelencia Educativa	S300	Benemerita Escuela Normal Urbana Profr Domingo Carballo Felix	Secretaría de Educación Pública			1 - Gasto corriente	214 - Materiales, útiles y equipos menores de tecnologías de la información y comunicaciones	0.00	5,322.01	5,322.01	5,322.01	5,322.01	5,322.01	5,322.01	Sin Contratos	Sin Proyectos	N/A	N/A	Validado	
Baja California Sur	Gobierno de la Entidad	Partida genérica	2020	FEDERALES (APORTACIONES, SUBSIDIOS Y CONVENIOS)	Educación Pública	11	Fortalecimiento a la Excelencia Educativa	S300	Proyecto Academico y de Gestion	Secretaría de Educación Pública			1 - Gasto corriente	371 - Pasajes aéreos	0.00	0.00	0.00	0.00	0.00	0.00	0.00	Sin Contratos	Sin Proyectos	N/A	N/A	Validado	REINTEGRO DE RECURSOS MEDIANTE LINEA DE CAPTURA NO. 0021AANK913956881440, CON FECHA 14/04/21 A LAS 16:03 EN BANCO BBVA CON NO DE OPERACIÓN 110411101394
Baja California Sur	Gobierno de la Entidad	Partida genérica	2020	FEDERALES (APORTACIONES, SUBSIDIOS Y CONVENIOS)	Educación Pública	11	Fortalecimiento a la Excelencia Educativa	S300	Escuela Normal Superior del Estado de BCS (Extension Los Cabos)	Secretaría de Educación Pública			1 - Gasto corriente	221 - Productos alimenticios para personas	0.00	21,184.00	21,184.00	21,184.00	21,184.00	21,184.00	21,184.00	Sin Contratos	Sin Proyectos	N/A	N/A	Validado	
Baja California Sur	Gobierno de la Entidad	Partida genérica	2020	FEDERALES (APORTACIONES, SUBSIDIOS Y CONVENIOS)	Educación Pública	11	Fortalecimiento a la Excelencia Educativa	S300	Escuela de Cultura Fisica Profr Roman Pozo Mendez de BCS	Secretaría de Educación Pública			2 - Gasto de inversión	511 - Muebles de oficina y estantería	0.00	45,000.00	45,000.00	45,000.00	45,000.00	45,000.00	45,000.00	Sin Contratos	Sin Proyectos	N/A	N/A	Validado	
Baja California Sur	Gobierno de la Entidad	Partida genérica	2020	FEDERALES (APORTACIONES, SUBSIDIOS Y CONVENIOS)	Educación Pública	11	Fortalecimiento a la Excelencia Educativa	S300	Centro Regional de Educación Normal Marcelo Rubio Ruiz	Secretaría de Educación Pública			2 - Gasto de inversión	564 - Sistemas de aire acondicionado, calefacción y de refrigeración industrial y comercial	0.00	96,000.00	96,000.00	96,000.00	96,000.00	96,000.00	96,000.00	Sin Contratos	Sin Proyectos	N/A	N/A	Validado	
Baja California Sur	Gobierno de la Entidad	Partida genérica	2020	FEDERALES (APORTACIONES, SUBSIDIOS Y CONVENIOS)	Educación Pública	11	Fortalecimiento a la Excelencia Educativa	S300	Escuela Normal Superior del Estado de BCS Profr Enrique estrada Lucero	Secretaría de Educación Pública			1 - Gasto corriente	371 - Pasajes aéreos	0.00	0.00	0.00	0.00	0.00	0.00	0.00	Sin Contratos	Sin Proyectos	N/A	N/A	Validado	

BCSnosUNE
Gobierno de Baja California Sur

GOBIERNO DE BAJA CALIFORNIA SUR
SECRETARIA DE FINANZAS Y ADMINISTRACIÓN
DIRECCIÓN DE CONTABILIDAD

Sistema de Recursos Federales Transferidos a las Entidades Federativas, Municipios y Demarcaciones Territoriales del Distrito Federal
Ejercicio del Gasto
Ciclo Reportado: 2021
Periodo Reportado : Tercer Trimestre

Entidad	Municipio	Tipo de Registro	Ciclo de Recurso	Tipo de Recurso	Descripción Ramo	Clave Ramo	Descripción Programa	Clave Programa	Programa Fondo Convenio - Específico	Dependencia Ejecutora	Rendimiento Financiero	Reintegro	Tipo de Gasto	Partida	Aprobado	Modificado	Recaudado (Ministrado)	Comprometido	Devengado	Ejercido	Pagado	Contratos	Proyectos	Pagado BNCP	Pagado EF	Estatus	Observaciones (Captura)
Baja California Sur	Gobierno de la Entidad	Partida genérica	2020	FEDERALES (APORTACIONES, SUBSIDIOS Y CONVENIOS)	Educación Pública	11	Fortalecimiento a la Excelencia Educativa	S300	Escuela Normal Superior del Estado de BCS Profr Enrique estrada Lucero	Secretaría de Educación Pública			1 - Gasto corriente	379 - Otros servicios de traslado y hospedaje	0.00	0.00	0.00	0.00	0.00	0.00	0.00	Sin Contratos	Sin Proyectos	N/A	N/A	Validado	
Baja California Sur	Gobierno de la Entidad	Partida genérica	2020	FEDERALES (APORTACIONES, SUBSIDIOS Y CONVENIOS)	Educación Pública	11	Fortalecimiento a la Excelencia Educativa	S300	Benemerita Escuela Normal Urbana Profr Domingo Carballo Felix	Secretaría de Educación Pública			1 - Gasto corriente	372 - Pasajes terrestres	0.00	0.00	0.00	0.00	0.00	0.00	0.00	Sin Contratos	Sin Proyectos	N/A	N/A	Validado	REINTEGRO DE RECURSOS MEDIANTE LINEA DE CAPTURA NO. 0021ABMU363958526450, CON FECHA 02/09/21 A LAS 12:10 EN BANCO BANORTE CON CLAVE DE RASTREO 88461245282900062626
Baja California Sur	Gobierno de la Entidad	Partida genérica	2020	FEDERALES (APORTACIONES, SUBSIDIOS Y CONVENIOS)	Educación Pública	11	Fortalecimiento a la Excelencia Educativa	S300	Benemerita Escuela Normal Urbana Profr Domingo Carballo Felix	Secretaría de Educación Pública			1 - Gasto corriente	351 - Conservación y mantenimiento menor de inmuebles	0.00	669,814.50	669,814.50	669,814.50	669,814.50	669,814.50	669,814.50	Sin Contratos	Sin Proyectos	N/A	N/A	Validado	REINTEGRO DE RECURSOS MEDIANTE LINEA DE CAPTURA NO. 0021ABMU363958526450, CON FECHA 02/09/21 A LAS 12:10 EN BANCO BANORTE CON CLAVE DE RASTREO 88461245282900062626
Baja California Sur	Gobierno de la Entidad	Partida genérica	2020	FEDERALES (APORTACIONES, SUBSIDIOS Y CONVENIOS)	Educación Pública	11	Fortalecimiento a la Excelencia Educativa	S300	Escuela Normal Superior del Estado de BCS (Extension Cd Constitucion)	Secretaría de Educación Pública			1 - Gasto corriente	339 - Servicios profesionales, científicos y técnicos integrales	0.00	51,140.00	51,140.00	51,140.00	51,140.00	51,140.00	51,140.00	Sin Contratos	Sin Proyectos	N/A	N/A	Validado	
Baja California Sur	Gobierno de la Entidad	Partida genérica	2020	FEDERALES (APORTACIONES, SUBSIDIOS Y CONVENIOS)	Educación Pública	11	Fortalecimiento a la Excelencia Educativa	S300	Escuela Normal Superior del Estado de BCS Profr Enrique estrada Lucero	Secretaría de Educación Pública			1 - Gasto corriente	334 - Servicios de capacitación	0.00	278,626.00	278,626.00	278,626.00	278,626.00	278,626.00	278,626.00	Sin Contratos	Sin Proyectos	N/A	N/A	Validado	
Baja California Sur	Gobierno de la Entidad	Partida genérica	2020	FEDERALES (APORTACIONES, SUBSIDIOS Y CONVENIOS)	Educación Pública	11	Fortalecimiento a la Excelencia Educativa	S300	Escuela Normal Superior del Estado de BCS (Extension Los Cabos)	Secretaría de Educación Pública			2 - Gasto de inversión	529 - Otro mobiliario y equipo educacional y recreativo	0.00	205,333.00	205,333.00	205,333.00	205,333.00	205,333.00	205,333.00	Sin Contratos	Sin Proyectos	N/A	N/A	Validado	
Baja California Sur	Gobierno de la Entidad	Partida genérica	2020	FEDERALES (APORTACIONES, SUBSIDIOS Y CONVENIOS)	Educación Pública	11	Fortalecimiento a la Excelencia Educativa	S300	Escuela Normal Superior del Estado de BCS (Extension Los Cabos)	Secretaría de Educación Pública			2 - Gasto de inversión	564 - Sistemas de aire acondicionado, calefacción y de refrigeración industrial y comercial	0.00	52,975.00	52,975.00	52,975.00	52,975.00	52,975.00	52,975.00	Sin Contratos	Sin Proyectos	N/A	N/A	Validado	
Baja California Sur	Gobierno de la Entidad	Partida genérica	2020	FEDERALES (APORTACIONES, SUBSIDIOS Y CONVENIOS)	Educación Pública	11	Fortalecimiento a la Excelencia Educativa	S300	Proyecto Academico y de Gestion	Secretaría de Educación Pública			2 - Gasto de inversión	519 - Otros mobiliarios y equipos de administración	0.00	0.00	0.00	0.00	0.00	0.00	0.00	Sin Contratos	Sin Proyectos	N/A	N/A	Validado	REINTEGRO DE RECURSOS MEDIANTE LINEA DE CAPTURA NO. 0021AANK913956881440, CON FECHA 14/04/21 A LAS 16:03 EN BANCO BBVA CON NO. DE OPERACION 110412301194
Baja California Sur	Gobierno de la Entidad	Partida genérica	2020	FEDERALES (APORTACIONES, SUBSIDIOS Y CONVENIOS)	Educación Pública	11	Fortalecimiento a la Excelencia Educativa	S300	Escuela Normal Superior del Estado de BCS Profr Enrique estrada Lucero	Secretaría de Educación Pública			1 - Gasto corriente	339 - Servicios profesionales, científicos y técnicos integrales	0.00	347,302.00	347,302.00	347,302.00	347,302.00	347,302.00	347,302.00	Sin Contratos	Sin Proyectos	N/A	N/A	Validado	
Baja California Sur	Gobierno de la Entidad	Partida genérica	2020	FEDERALES (APORTACIONES, SUBSIDIOS Y CONVENIOS)	Educación Pública	11	Fortalecimiento a la Excelencia Educativa	S300	Benemerita Escuela Normal Urbana Profr Domingo Carballo Felix	Secretaría de Educación Pública			1 - Gasto corriente	399 - Otros servicios generales	0.00	0.00	0.00	0.00	0.00	0.00	0.00	Sin Contratos	Sin Proyectos	N/A	N/A	Validado	REINTEGRO DE RECURSOS MEDIANTE LINEA DE CAPTURA NO. 0021ABMU363958526450, CON FECHA 02/09/21 A LAS 12:10 EN BANCO BANORTE CON CLAVE DE RASTREO 88461245282900062626
Baja California Sur	Gobierno de la Entidad	Partida genérica	2020	FEDERALES (APORTACIONES, SUBSIDIOS Y CONVENIOS)	Educación Pública	11	Fortalecimiento a la Excelencia Educativa	S300	Escuela Normal Superior del Estado de BCS (Extension Los Cabos)	Secretaría de Educación Pública			1 - Gasto corriente	371 - Pasajes aéreos	0.00	42,016.00	42,016.00	42,016.00	42,016.00	42,016.00	42,016.00	Sin Contratos	Sin Proyectos	N/A	N/A	Validado	
Baja California Sur	Gobierno de la Entidad	Partida genérica	2020	FEDERALES (APORTACIONES, SUBSIDIOS Y CONVENIOS)	Educación Pública	11	Fortalecimiento a la Excelencia Educativa	S300	Escuela de Cultura Fisica Profr Roman Pozo Mendez de BCS	Secretaría de Educación Pública			2 - Gasto de inversión	523 - Cámaras fotográficas y de video	0.00	29,400.00	29,400.00	29,400.00	29,400.00	29,400.00	29,400.00	Sin Contratos	Sin Proyectos	N/A	N/A	Validado	
Baja California Sur	Gobierno de la Entidad	Partida genérica	2020	FEDERALES (APORTACIONES, SUBSIDIOS Y CONVENIOS)	Educación Pública	11	Fortalecimiento a la Excelencia Educativa	S300	Centro Regional de Educación Normal Marcelo Rubio Ruiz	Secretaría de Educación Pública			1 - Gasto corriente	351 - Conservación y mantenimiento menor de inmuebles	0.00	892,009.00	892,009.00	892,009.00	892,009.00	892,009.00	892,009.00	Sin Contratos	Sin Proyectos	N/A	N/A	Validado	

20/11/2021 BOLETÍN OFICIAL N° 47

GOBIERNO DE BAJA CALIFORNIA SUR
SECRETARIA DE FINANZAS Y ADMINISTRACIÓN
DIRECCIÓN DE CONTABILIDAD

Sistema de Recursos Federales Transferidos a las Entidades Federativas, Municipios y Demarcaciones Territoriales del Distrito Federal
Ejercicio del Gasto
Ciclo Reportado: 2021
Periodo Reportado : Tercer Trimestre

Entidad	Municipio	Tipo de Registro	Ciclo de Recurso	Tipo de Recurso	Descripción Ramo	Clave Ramo	Descripción Programa	Clave Programa	Programa Fondo Convenio - Específico	Dependencia Ejecutora	Rendimiento Financiero	Reintegro	Tipo de Gasto	Partida	Aprobado	Modificado	Recaudado (Ministrado)	Comprometido	Devengado	Ejercido	Pagado	Contratos	Proyectos	Pagado SHCP	Pagado EF	Estatus	Observaciones (Captura)
Baja California Sur	Gobierno de la Entidad	Partida genérica	2020	FEDERALES (APORTACIONES, SUBSIDIOS Y CONVENIOS)	Educación Pública	11	Fortalecimiento a la Excelencia Educativa	S300	Escuela Normal Superior del Estado de BCS (Extension Cd Constitucion)	Secretaria de Educación Pública			1 - Gasto corriente	379 - Otros servicios de traslado y hospedaje	0.00	0.00	0.00	0.00	0.00	0.00	0.00	Sin Contratos	Sin Proyectos	N/A	N/A	Validado	
Baja California Sur	Gobierno de la Entidad	Partida genérica	2020	FEDERALES (APORTACIONES, SUBSIDIOS Y CONVENIOS)	Educación Pública	11	Fortalecimiento a la Excelencia Educativa	S300	Escuela Normal Superior del Estado de BCS Profr Enrique estrada Lucero	Secretaria de Educación Pública			1 - Gasto corriente	351 - Conservación y mantenimiento menor de inmuebles	0.00	173,299.00	173,299.00	173,299.00	173,299.00	173,299.00	173,299.00	Sin Contratos	Sin Proyectos	N/A	N/A	Validado	
Baja California Sur	Gobierno de la Entidad	Partida genérica	2020	FEDERALES (APORTACIONES, SUBSIDIOS Y CONVENIOS)	Educación Pública	11	Fortalecimiento a la Excelencia Educativa	S300	Escuela Normal Superior del Estado de BCS (Extension Cd Constitucion)	Secretaria de Educación Pública			1 - Gasto corriente	211 - Materiales, útiles y equipos menores de oficina	0.00	22,904.00	22,904.00	22,904.00	22,904.00	22,904.00	22,904.00	Sin Contratos	Sin Proyectos	N/A	N/A	Validado	
Baja California Sur	Gobierno de la Entidad	Partida genérica	2020	FEDERALES (APORTACIONES, SUBSIDIOS Y CONVENIOS)	Educación Pública	11	Fortalecimiento a la Excelencia Educativa	S300	Centro Regional de Educación Normal Marcelo Rubio Ruiz	Secretaria de Educación Pública			1 - Gasto corriente	434 - Subsidios a la prestación de servicios públicos	1,140,009.00	0.00	0.00	0.00	0.00	0.00	0.00	Sin Contratos	Sin Proyectos	N/A	N/A	Validado	
Baja California Sur	Gobierno de la Entidad	Partida genérica	2020	FEDERALES (APORTACIONES, SUBSIDIOS Y CONVENIOS)	Educación Pública	11	Fortalecimiento a la Excelencia Educativa	S300	Proyecto Academico y de Gestion	Secretaria de Educación Pública			1 - Gasto corriente	339 - Servicios profesionales, científicos y técnicos integrales	0.00	0.00	0.00	0.00	0.00	0.00	0.00	Sin Contratos	Sin Proyectos	N/A	N/A	Validado	REINTEGRO DE RECURSOS MEDIANTE LINEA DE CAPTURA NO. 0021AANK913956881440, CON FECHA 14/04/21 A LAS 16:03 EN BANCO BBVA CON NO. DE OPERACIÓN 110412101194
Baja California Sur	Gobierno de la Entidad	Partida genérica	2020	FEDERALES (APORTACIONES, SUBSIDIOS Y CONVENIOS)	Educación Pública	11	Fortalecimiento a la Excelencia Educativa	S300	Escuela Normal Superior del Estado de BCS Profr Enrique estrada Lucero	Secretaria de Educación Pública			1 - Gasto corriente	221 - Productos alimenticios para personas	0.00	0.00	0.00	0.00	0.00	0.00	0.00	Sin Contratos	Sin Proyectos	N/A	N/A	Validado	
Baja California Sur	Gobierno de la Entidad	Partida genérica	2020	FEDERALES (APORTACIONES, SUBSIDIOS Y CONVENIOS)	Educación Pública	11	Fortalecimiento a la Excelencia Educativa	S300	Proyecto Academico y de Gestion	Secretaria de Educación Pública			1 - Gasto corriente	211 - Materiales, útiles y equipos menores de oficina	0.00	0.00	0.00	0.00	0.00	0.00	0.00	Sin Contratos	Sin Proyectos	N/A	N/A	Validado	REINTEGRO DE RECURSOS MEDIANTE LINEA DE CAPTURA NO. 0021AANK913956881440, CON FECHA 14/04/21 A LAS 16:03 EN BANCO BBVA CON NO. DE OPERACIÓN 110412101194
Baja California Sur	Gobierno de la Entidad	Partida genérica	2020	FEDERALES (APORTACIONES, SUBSIDIOS Y CONVENIOS)	Educación Pública	11	Fortalecimiento a la Excelencia Educativa	S300	Escuela Normal Superior del Estado de BCS Profr Enrique estrada Lucero	Secretaria de Educación Pública			1 - Gasto corriente	211 - Materiales, útiles y equipos menores de oficina	0.00	20,000.00	20,000.00	20,000.00	20,000.00	20,000.00	20,000.00	Sin Contratos	Sin Proyectos	N/A	N/A	Validado	
Baja California Sur	Gobierno de la Entidad	Partida genérica	2020	FEDERALES (APORTACIONES, SUBSIDIOS Y CONVENIOS)	Educación Pública	11	Fortalecimiento a la Excelencia Educativa	S300	Escuela Normal Superior del Estado de BCS (Extension Los Cabos)	Secretaria de Educación Pública			1 - Gasto corriente	434 - Subsidios a la prestación de servicios públicos	919,509.00	0.00	0.00	0.00	0.00	0.00	0.00	Sin Contratos	Sin Proyectos	N/A	N/A	Validado	
Baja California Sur	Gobierno de la Entidad	Partida genérica	2020	FEDERALES (APORTACIONES, SUBSIDIOS Y CONVENIOS)	Educación Pública	11	Fortalecimiento a la Excelencia Educativa	S300	Escuela Normal Superior del Estado de BCS (Extension Cd Constitucion)	Secretaria de Educación Pública			2 - Gasto de Inversión	511 - Muebles de oficina y estantería	0.00	189,566.00	189,566.00	189,566.00	189,566.00	189,566.00	189,566.00	Sin Contratos	Sin Proyectos	N/A	N/A	Validado	
Baja California Sur	Gobierno de la Entidad	Partida genérica	2020	FEDERALES (APORTACIONES, SUBSIDIOS Y CONVENIOS)	Educación Pública	11	Fortalecimiento a la Excelencia Educativa	S300	Escuela Normal Superior del Estado de BCS (Extension Los Cabos)	Secretaria de Educación Pública			1 - Gasto corriente	379 - Otros servicios de traslado y hospedaje	0.00	24,468.00	24,468.00	24,468.00	24,468.00	24,468.00	24,468.00	Sin Contratos	Sin Proyectos	N/A	N/A	Validado	
Baja California Sur	Gobierno de la Entidad	Partida genérica	2020	FEDERALES (APORTACIONES, SUBSIDIOS Y CONVENIOS)	Educación Pública	11	Fortalecimiento a la Excelencia Educativa	S300	Escuela Normal Superior del Estado de BCS Profr Enrique estrada Lucero	Secretaria de Educación Pública			2 - Gasto de Inversión	515 - Equipo de cómputo y de tecnologías de la información	0.00	380,482.00	380,482.00	380,482.00	380,482.00	380,482.00	380,482.00	Sin Contratos	Sin Proyectos	N/A	N/A	Validado	
Baja California Sur	Gobierno de la Entidad	Partida genérica	2020	FEDERALES (APORTACIONES, SUBSIDIOS Y CONVENIOS)	Educación Pública	11	Fortalecimiento a la Excelencia Educativa	S300	Escuela Normal Superior del Estado de BCS (Extension Los Cabos)	Secretaria de Educación Pública			1 - Gasto corriente	351 - Conservación y mantenimiento menor de inmuebles	0.00	328,948.00	328,948.00	328,948.00	328,948.00	328,948.00	328,948.00	Sin Contratos	Sin Proyectos	N/A	N/A	Validado	
Baja California Sur	Gobierno de la Entidad	Partida genérica	2020	FEDERALES (APORTACIONES, SUBSIDIOS Y CONVENIOS)	Educación Pública	11	Fortalecimiento a la Excelencia Educativa	S300	Escuela Normal Superior del Estado de BCS (Extension Cd Constitucion)	Secretaria de Educación Pública			2 - Gasto de Inversión	515 - Equipo de cómputo y de tecnologías de la información	0.00	188,111.00	188,111.00	188,111.00	188,111.00	188,111.00	188,111.00	Sin Contratos	Sin Proyectos	N/A	N/A	Validado	

GOBIERNO DE BAJA CALIFORNIA SUR
SECRETARIA DE FINANZAS Y ADMINISTRACIÓN
DIRECCIÓN DE CONTABILIDAD

Sistema de Recursos Federales Transferidos a las Entidades Federativas, Municipios y Demarcaciones Territoriales del Distrito Federal
Ejercicio del Gasto
Ciclo Reportado: 2021
Periodo Reportado : Tercer Trimestre

Entidad	Municipio	Tipo de Registro	Ciclo de Recurso	Tipo de Recurso	Descripción Ramo	Clave Ramo	Descripción Programa	Clave Programa	Programa Fondo Convenio - Especifico	Dependencia Ejecutora	Rendimiento Financiero	Reintegro	Tipo de Gasto	Partida	Aprobado	Modificado	Recaudado (Ministrado)	Comprometido	Devengado	Ejercido	Pagado	Contratos	Proyectos	Pagado SHCP	Pagado EF	Estatus	Observaciones (Captura)
Baja California Sur	Gobierno de la Entidad	Partida genérica	2020	FEDERALES (APORTACIONES, SUBSIDIOS Y CONVENIOS)	Educación Pública	11	Fortalecimiento a la Excelencia Educativa	S300	Proyecto Academico y de Gestion	Secretaria de Educación Pública			1 - Gasto corriente	375 - Viáticos en el país	0.00	0.00	0.00	0.00	0.00	0.00	0.00	Sin Contratos	Sin Proyectos	N/A	N/A	Validado	REINTEGRO DE RECURSOS MEDIANTE LINEA DE CAPTURA NO 0021AANK913956881440, CON FECHA 14/04/21 A LAS 16:03 EN BANCO BBVA CON NO. DE OPERACIÓN 110412101194
Baja California Sur	Gobierno de la Entidad	Partida genérica	2020	FEDERALES (APORTACIONES, SUBSIDIOS Y CONVENIOS)	Educación Pública	11	Fortalecimiento a la Excelencia Educativa	S300	Benemerita Escuela Normal Urbana Profr Domingo Carballo Felix	Secretaria de Educación Pública			2 - Gasto de inversión	512 - Muebles, excepto de oficina y estantería	0.00	105,185.50	105,185.50	105,185.50	105,185.50	105,185.50	105,185.50	Sin Contratos	Sin Proyectos	N/A	N/A	Validado	
Baja California Sur	Gobierno de la Entidad	Partida genérica	2020	FEDERALES (APORTACIONES, SUBSIDIOS Y CONVENIOS)	Educación Pública	11	Fortalecimiento a la Excelencia Educativa	S300	Escuela de Cultura Fisica Profr Roman Pozo Mendez de BCS	Secretaria de Educación Pública			1 - Gasto corriente	334 - Servicios de capacitación	0.00	249,849.90	249,849.90	249,849.90	249,849.90	249,849.90	249,849.90	Sin Contratos	Sin Proyectos	N/A	N/A	Validado	
Baja California Sur	Gobierno de la Entidad	Partida genérica	2020	FEDERALES (APORTACIONES, SUBSIDIOS Y CONVENIOS)	Educación Pública	11	Fortalecimiento a la Excelencia Educativa	S300	Proyecto Academico y de Gestion	Secretaria de Educación Pública			1 - Gasto corriente	399 - Otros servicios generales	0.00	0.00	0.00	0.00	0.00	0.00	0.00	Sin Contratos	Sin Proyectos	N/A	N/A	Validado	REINTEGRO DE RECURSOS MEDIANTE LINEA DE CAPTURA NO 0021AANK913956881440, CON FECHA 14/04/21 A LAS 16:03 EN BANCO BBVA CON NO. DE OPERACIÓN 110412101194
Baja California Sur	Gobierno de la Entidad	Partida genérica	2020	FEDERALES (APORTACIONES, SUBSIDIOS Y CONVENIOS)	Educación Pública	11	Fortalecimiento a la Excelencia Educativa	S300	Escuela Normal Superior del Estado de BCS Profr Enrique estrada Lucero	Secretaria de Educación Pública			2 - Gasto de inversión	519 - Otros mobiliarios y equipos de administración	0.00	0.00	0.00	0.00	0.00	0.00	0.00	Sin Contratos	Sin Proyectos	N/A	N/A	Validado	
Baja California Sur	Gobierno de la Entidad	Partida genérica	2020	FEDERALES (APORTACIONES, SUBSIDIOS Y CONVENIOS)	Educación Pública	11	Fortalecimiento a la Excelencia Educativa	S300	Benemerita Escuela Normal Urbana Profr Domingo Carballo Felix	Secretaria de Educación Pública			1 - Gasto corriente	329 - Servicios profesionales, científicos y técnicos integrales	0.00	129,212.00	129,212.00	129,212.00	129,212.00	129,212.00	129,212.00	Sin Contratos	Sin Proyectos	N/A	N/A	Validado	
Baja California Sur	Gobierno de la Entidad	Partida genérica	2020	FEDERALES (APORTACIONES, SUBSIDIOS Y CONVENIOS)	Educación Pública	11	Fortalecimiento a la Excelencia Educativa	S300	Proyecto Academico y de Gestion	Secretaria de Educación Pública			1 - Gasto corriente	434 - Subsidios a la prestación de servicios públicos	2,776,045.99	0.00	0.00	0.00	0.00	0.00	0.00	Sin Contratos	Sin Proyectos	N/A	N/A	Validado	
Baja California Sur	Gobierno de la Entidad	Partida genérica	2020	FEDERALES (APORTACIONES, SUBSIDIOS Y CONVENIOS)	Educación Pública	11	Fortalecimiento a la Excelencia Educativa	S300	Benemerita Escuela Normal Urbana Profr Domingo Carballo Felix	Secretaria de Educación Pública			1 - Gasto corriente	389 - Otros servicios de información	0.00	35,000.00	35,000.00	35,000.00	35,000.00	35,000.00	35,000.00	Sin Contratos	Sin Proyectos	N/A	N/A	Validado	
Baja California Sur	Gobierno de la Entidad	Partida genérica	2020	FEDERALES (APORTACIONES, SUBSIDIOS Y CONVENIOS)	Educación Pública	11	Fortalecimiento a la Excelencia Educativa	S300	Proyecto Academico y de Gestion	Secretaria de Educación Pública			2 - Gasto de inversión	515 - Equipo de cómputo y de tecnologías de la información	0.00	0.00	0.00	0.00	0.00	0.00	0.00	Sin Contratos	Sin Proyectos	N/A	N/A	Validado	REINTEGRO DE RECURSOS MEDIANTE LINEA DE CAPTURA NO 0021AANK913956881440, CON FECHA 14/04/21 A LAS 16:03 EN BANCO BBVA CON NO. DE OPERACIÓN 110412101194
Baja California Sur	Gobierno de la Entidad	Partida genérica	2020	FEDERALES (APORTACIONES, SUBSIDIOS Y CONVENIOS)	Educación Pública	11	Fortalecimiento a la Excelencia Educativa	S300	Benemerita Escuela Normal Urbana Profr Domingo Carballo Felix	Secretaria de Educación Pública			1 - Gasto corriente	434 - Subsidios a la prestación de servicios públicos	1,607,152.00	0.00	0.00	0.00	0.00	0.00	0.00	Sin Contratos	Sin Proyectos	N/A	N/A	Validado	
Baja California Sur	Gobierno de la Entidad	Partida genérica	2020	FEDERALES (APORTACIONES, SUBSIDIOS Y CONVENIOS)	Educación Pública	11	Fortalecimiento a la Excelencia Educativa	S300	Escuela Normal Superior del Estado de BCS (Extension Cd Constitucion)	Secretaria de Educación Pública			1 - Gasto corriente	371 - Pasajes aéreos	0.00	0.00	0.00	0.00	0.00	0.00	0.00	Sin Contratos	Sin Proyectos	N/A	N/A	Validado	
Baja California Sur	Gobierno de la Entidad	Partida genérica	2020	FEDERALES (APORTACIONES, SUBSIDIOS Y CONVENIOS)	Educación Pública	11	Fortalecimiento a la Excelencia Educativa	S300	Escuela Normal Superior del Estado de BCS Profr Enrique estrada Lucero	Secretaria de Educación Pública			1 - Gasto corriente	261 - Combustibles, lubricantes y aditivos	0.00	57,000.00	57,000.00	57,000.00	57,000.00	57,000.00	57,000.00	Sin Contratos	Sin Proyectos	N/A	N/A	Validado	
Baja California Sur	Gobierno de la Entidad	Partida genérica	2020	FEDERALES (APORTACIONES, SUBSIDIOS Y CONVENIOS)	Educación Pública	11	Fortalecimiento a la Excelencia Educativa	S300	Escuela de Cultura Fisica Profr Roman Pozo Mendez de BCS	Secretaria de Educación Pública			1 - Gasto corriente	294 - Refacciones y accesorios menores de equipo de cómputo y tecnologías de la información	0.00	47,500.00	47,500.00	47,500.00	47,500.00	47,500.00	47,500.00	Sin Contratos	Sin Proyectos	N/A	N/A	Validado	
Baja California Sur	Gobierno de la Entidad	Partida genérica	2020	FEDERALES (APORTACIONES, SUBSIDIOS Y CONVENIOS)	Educación Pública	11	Fortalecimiento a la Excelencia Educativa	S300	Escuela Normal Superior del Estado de BCS (Extension Cd Constitucion)	Secretaria de Educación Pública			1 - Gasto corriente	334 - Servicios de capacitación	0.00	45,090.00	45,090.00	45,090.00	45,090.00	45,090.00	45,090.00	Sin Contratos	Sin Proyectos	N/A	N/A	Validado	

BCSnosUNE
Gobierno de Baja California Sur

GOBIERNO DE BAJA CALIFORNIA SUR
SECRETARIA DE FINANZAS Y ADMINISTRACIÓN
DIRECCIÓN DE CONTABILIDAD

Sistema de Recursos Federales Transferidos a las Entidades Federativas, Municipios y Demarcaciones Territoriales del Distrito Federal
Ejercicio del Gasto
Ciclo Reportado: 2021
Periodo Reportado : Tercer Trimestre

Entidad	Municipio	Tipo de Registro	Ciclo de Recurso	Tipo de Recurso	Descripción Ramo	Clave Ramo	Descripción Programa	Clave Programa	Programa Fondo Convenio - Específico	Dependencia Ejecutora	Rendimiento Financiero	Reintegro	Tipo de Gasto	Partida	Aprobado	Modificado	Recaudado (Ministrado)	Comprometido	Devengado	Ejercido	Pagado	Contratos	Proyectos	Pagado SHCP	Pagado EF	Estatus	Observaciones (Captura)
Baja California Sur	Gobierno de la Entidad	Partida genérica	2020	FEDERALES (APORTACIONES, SUBSIDIOS Y CONVENIOS)	Educación Pública	11	Fortalecimiento a la Excelencia Educativa	S300	Proyecto Academico y de Gestion	Secretaría de Educación Pública			2 - Gasto de inversión	591 - Software	0.00	0.00	0.00	0.00	0.00	0.00	0.00	Sin Contratos	Sin Proyectos	N/A	N/A	Validado	REINTEGRO DE RECURSOS MEDIANTE LINEA DE CAPTURA NO 0021AANK913956881440, CON FECHA 14/04/21 A LAS 16:03 EN BANCO BBVA CON NO. DE OPERACIÓN 310412101194
Baja California Sur	Gobierno de la Entidad	Partida genérica	2020	FEDERALES (APORTACIONES, SUBSIDIOS Y CONVENIOS)	Educación Pública	11	Fortalecimiento a la Excelencia Educativa	S300	Escuela Normal Superior del Estado de BCS (Extension Cd Constitucion)	Secretaría de Educación Pública			1 - Gasto corriente	434 - Subsidios a la prestación de servicios públicos	1,025,284.00	0.00	0.00	0.00	0.00	0.00	0.00	Sin Contratos	Sin Proyectos	N/A	N/A	Validado	
Baja California Sur	Gobierno de la Entidad	Partida genérica	2020	FEDERALES (APORTACIONES, SUBSIDIOS Y CONVENIOS)	Educación Pública	11	Fortalecimiento a la Excelencia Educativa	S300	Centro Regional de Educación Normal Marcelo Rubio Ruiz	Secretaría de Educación Pública			2 - Gasto de inversión	515 - Equipo de cómputo y de tecnologías de la información	0.00	102,000.00	102,000.00	102,000.00	102,000.00	102,000.00	102,000.00	Sin Contratos	Sin Proyectos	N/A	N/A	Validado	
Baja California Sur	Gobierno de la Entidad	Partida genérica	2020	FEDERALES (APORTACIONES, SUBSIDIOS Y CONVENIOS)	Educación Pública	11	Fortalecimiento a la Excelencia Educativa	S300	Benemerita Escuela Normal Urbana Profr Domingo Carballo Felix	Secretaría de Educación Pública			1 - Gasto corriente	215 - Material impreso e información digital	0.00	18,870.00	18,870.00	18,870.00	18,870.00	18,870.00	18,870.00	Sin Contratos	Sin Proyectos	N/A	N/A	Validado	REINTEGRO DE RECURSOS MEDIANTE LINEA DE CAPTURA NO 0021ABMU363956526450, CON FECHA 02/09/21 A LAS 12:10 EN BANCO BANORTE CON CLAVE DE RASTREO 1846124528290006262
Baja California Sur	Gobierno de la Entidad	Partida genérica	2020	FEDERALES (APORTACIONES, SUBSIDIOS Y CONVENIOS)	Educación Pública	11	Fortalecimiento a la Excelencia Educativa	S300	Escuela Normal Superior del Estado de BCS (Extension Los Cabos)	Secretaría de Educación Pública			1 - Gasto corriente	261 - Combustibles, lubricantes y aditivos	0.00	23,500.00	23,500.00	23,500.00	23,500.00	23,500.00	23,500.00	Sin Contratos	Sin Proyectos	N/A	N/A	Validado	
Baja California Sur	Gobierno de la Entidad	Partida genérica	2020	FEDERALES (APORTACIONES, SUBSIDIOS Y CONVENIOS)	Educación Pública	11	Fortalecimiento a la Excelencia Educativa	S300	Escuela Normal Superior del Estado de BCS Profr Enrique estrada Lucero	Secretaría de Educación Pública			1 - Gasto corriente	212 - Materiales y útiles de impresión y reproducción	0.00	24,052.00	24,052.00	24,052.00	24,052.00	24,052.00	24,052.00	Sin Contratos	Sin Proyectos	N/A	N/A	Validado	
Baja California Sur	Gobierno de la Entidad	Partida genérica	2020	FEDERALES (APORTACIONES, SUBSIDIOS Y CONVENIOS)	Educación Pública	11	Fortalecimiento a la Excelencia Educativa	S300	Escuela de Cultura Fisica Profr Roman Pozo Mendez de BCS	Secretaría de Educación Pública			2 - Gasto de inversión	521 - Equipos y aparatos audiovisuales	0.00	77,963.10	77,963.10	77,963.10	77,963.10	77,963.10	77,963.10	Sin Contratos	Sin Proyectos	N/A	N/A	Validado	
Baja California Sur	Gobierno de la Entidad	Partida genérica	2020	FEDERALES (APORTACIONES, SUBSIDIOS Y CONVENIOS)	Educación Pública	11	Fortalecimiento a la Excelencia Educativa	S300	Benemerita Escuela Normal Urbana Profr Domingo Carballo Felix	Secretaría de Educación Pública			1 - Gasto corriente	211 - Materiales, útiles y equipos menores de oficina	0.00	6,700.00	6,700.00	6,700.00	6,700.00	6,700.00	6,700.00	Sin Contratos	Sin Proyectos	N/A	N/A	Validado	
Baja California Sur	Gobierno de la Entidad	Partida genérica	2020	FEDERALES (APORTACIONES, SUBSIDIOS Y CONVENIOS)	Educación Pública	11	Fortalecimiento a la Excelencia Educativa	S300	Proyecto Academico y de Gestion	Secretaría de Educación Pública			1 - Gasto corriente	372 - Pasajes terrestres	0.00	0.00	0.00	0.00	0.00	0.00	0.00	Sin Contratos	Sin Proyectos	N/A	N/A	Validado	REINTEGRO DE RECURSOS MEDIANTE LINEA DE CAPTURA NO. 0021AANK913956881440, CON FECHA 14/04/21 A LAS 16:03 EN BANCO BBVA CON NO. DE OPERACIÓN 310412101194
Baja California Sur	Gobierno de la Entidad	Partida genérica	2020	FEDERALES (APORTACIONES, SUBSIDIOS Y CONVENIOS)	Educación Pública	11	Fortalecimiento a la Excelencia Educativa	S300	Proyecto Academico y de Gestion	Secretaría de Educación Pública			1 - Gasto corriente	334 - Servicios de capacitación	0.00	0.00	0.00	0.00	0.00	0.00	0.00	Sin Contratos	Sin Proyectos	N/A	N/A	Validado	REINTEGRO DE RECURSOS MEDIANTE LINEA DE CAPTURA NO. 0021AANK913956881440, CON FECHA 14/04/21 A LAS 16:03 EN BANCO BBVA CON NO. DE OPERACIÓN 310412101194
Baja California Sur	Gobierno de la Entidad	Partida genérica	2020	FEDERALES (APORTACIONES, SUBSIDIOS Y CONVENIOS)	Educación Pública	11	Fortalecimiento a la Excelencia Educativa	S300	Escuela de Cultura Fisica Profr Roman Pozo Mendez de BCS	Secretaría de Educación Pública			1 - Gasto corriente	434 - Subsidios a la prestación de servicios públicos	449,713.00	0.00	0.00	0.00	0.00	0.00	0.00	Sin Contratos	Sin Proyectos	N/A	N/A	Validado	
Baja California Sur	Gobierno de la Entidad	Partida genérica	2020	FEDERALES (APORTACIONES, SUBSIDIOS Y CONVENIOS)	Educación Pública	11	Fortalecimiento a la Excelencia Educativa	S300	Escuela Normal Superior del Estado de BCS (Extension Cd Constitucion)	Secretaría de Educación Pública			1 - Gasto corriente	351 - Conservación y mantenimiento menor de inmuebles	0.00	18,000.00	18,000.00	18,000.00	18,000.00	18,000.00	18,000.00	Sin Contratos	Sin Proyectos	N/A	N/A	Validado	
Baja California Sur	Gobierno de la Entidad	Partida genérica	2020	FEDERALES (APORTACIONES, SUBSIDIOS Y CONVENIOS)	Educación Pública	11	Fortalecimiento a la Excelencia Educativa	S300	Escuela Normal Superior del Estado de BCS Profr Enrique estrada Lucero	Secretaría de Educación Pública			1 - Gasto corriente	434 - Subsidios a la prestación de servicios públicos	1,335,761.00	0.00	0.00	0.00	0.00	0.00	0.00	Sin Contratos	Sin Proyectos	N/A	N/A	Validado	
Baja California Sur	Gobierno de la Entidad	Partida genérica	2020	FEDERALES (APORTACIONES, SUBSIDIOS Y CONVENIOS)	Educación Pública	11	Fortalecimiento a la Excelencia Educativa	S300	Escuela Normal Superior del Estado de BCS (Extension Los Cabos)	Secretaría de Educación Pública			1 - Gasto corriente	334 - Servicios de capacitación	0.00	169,500.00	169,500.00	169,500.00	169,500.00	169,500.00	169,500.00	Sin Contratos	Sin Proyectos	N/A	N/A	Validado	

GOBIERNO DE BAJA CALIFORNIA SUR
SECRETARIA DE FINANZAS Y ADMINISTRACIÓN
DIRECCIÓN DE CONTABILIDAD

Sistema de Recursos Federales Transferidos a las Entidades Federativas, Municipios y Demarcaciones Territoriales del Distrito Federal
Ejercicio del Gasto
Ciclo Reportado: 2021
Periodo Reportado : Tercer Trimestre

Entidad	Municipio	Tipo de Registro	Ciclo de Recurso	Tipo de Recurso	Descripción Ramo	Clave Ramo	Descripción Programa	Clave Programa	Programa Fondo Convenio - Específico	Dependencia Ejecutora	Rendimiento Financiero	Reintegro	Tipo de Gasto	Partida	Aprobado	Modificado	Recaudado (Ministrado)	Comprometido	Devengado	Ejercido	Pagado	Contratos	Proyectos	Pagado SHCP	Pagado EF	Estatus	Observaciones (Captura)
Baja California Sur	Gobierno de la Entidad	Partida genérica	2020	FEDERALES (APORTACIONES, SUBSIDIOS Y CONVENIOS)	Educación Pública	11	Fortalecimiento a la Excelencia Educativa	S300	Escuela Normal Superior del Estado de BCS (Extension Los Cabos)	Secretaría de Educación Pública			1 - Gasto corriente	339 - Servicios profesionales, científicos y técnicos integrales	0.00	25,533.00	25,533.00	25,533.00	25,533.00	25,533.00	25,533.00	Sin Contratos	Sin Proyectos	N/A	N/A	Validado	
Baja California Sur	Gobierno de la Entidad	Partida genérica	2020	FEDERALES (APORTACIONES, SUBSIDIOS Y CONVENIOS)	Educación Pública	11	Fortalecimiento a la Excelencia Educativa	S300	Escuela Normal Superior del Estado de BCS (Extension Cd Constitucion)	Secretaría de Educación Pública			1 - Gasto corriente	221 - Productos alimenticios para personas	0.00	399.00	399.00	399.00	399.00	399.00	399.00	Sin Contratos	Sin Proyectos	N/A	N/A	Validado	
Baja California Sur	Gobierno de la Entidad	Partida genérica	2020	FEDERALES (APORTACIONES, SUBSIDIOS Y CONVENIOS)	Educación Pública	11	Fortalecimiento a la Excelencia Educativa	S300	Benemerita Escuela Normal Urbana Profr Domingo Carballo Felix	Secretaría de Educación Pública			1 - Gasto corriente	375 - Viaticos en el pais	0.00	0.00	0.00	0.00	0.00	0.00	0.00	Sin Contratos	Sin Proyectos	N/A	N/A	Validado	REINTEGRO DE RECURSOS MEDIANTE LINEA DE CAPTURA NO. 0021ABMU363958526450, CON FECHA 02/09/21 A LAS 12:10 EN BANCO BANORTE CON CLAVE DE RASTREO 88461245282900067626
Baja California Sur	Gobierno de la Entidad	Partida genérica	2020	FEDERALES (APORTACIONES, SUBSIDIOS Y CONVENIOS)	Educación Pública	11	Fortalecimiento a la Excelencia Educativa	S300	Escuela Normal Superior del Estado de BCS (Extension Cd Constitucion)	Secretaría de Educación Pública			1 - Gasto corriente	261 - Combustibles, lubricantes y aditivos	0.00	12,600.00	12,600.00	12,600.00	12,600.00	12,600.00	12,600.00	Sin Contratos	Sin Proyectos	N/A	N/A	Validado	
Baja California Sur	Gobierno de la Entidad	Partida genérica	2020	FEDERALES (APORTACIONES, SUBSIDIOS Y CONVENIOS)	Educación Pública	11	Fortalecimiento a la Excelencia Educativa	S300	Benemerita Escuela Normal Urbana Profr Domingo Carballo Felix	Secretaría de Educación Pública			1 - Gasto corriente	394 - Servicios de capacitación	0.00	120,654.00	120,654.00	120,654.00	120,654.00	120,654.00	120,654.00	Sin Contratos	Sin Proyectos	N/A	N/A	Validado	
Baja California Sur	Gobierno de la Entidad	Partida genérica	2020	FEDERALES (APORTACIONES, SUBSIDIOS Y CONVENIOS)	Educación Pública	11	Fortalecimiento a la Excelencia Educativa	S300	Proyecto Academico y de Gestion	Secretaría de Educación Pública			1 - Gasto corriente	351 - Conservación y mantenimiento menor de inmuebles	0.00	0.00	0.00	0.00	0.00	0.00	0.00	Sin Contratos	Sin Proyectos	N/A	N/A	Validado	REINTEGRO DE RECURSOS MEDIANTE LINEA DE CAPTURA NO. 0021AANK913956881440, CON FECHA 14/04/21 A LAS 16:03 EN BANCO BBVA CON NO. DE OPERACIÓN 110412301194
Baja California Sur	Gobierno de la Entidad	Partida genérica	2020	FEDERALES (APORTACIONES, SUBSIDIOS Y CONVENIOS)	Educación Pública	11	Fortalecimiento a la Excelencia Educativa	S300	Escuela Normal Superior del Estado de BCS (Extension Cd Constitucion)	Secretaría de Educación Pública			1 - Gasto corriente	217 - Materiales y utiles de enseñanza	0.00	4,997.00	4,997.00	4,997.00	4,997.00	4,997.00	4,997.00	Sin Contratos	Sin Proyectos	N/A	N/A	Validado	
Baja California Sur	Gobierno de la Entidad	Partida genérica	2020	FEDERALES (APORTACIONES, SUBSIDIOS Y CONVENIOS)	Educación Pública	11	Fortalecimiento a la Excelencia Educativa	S300	Proyecto Academico y de Gestion	Secretaría de Educación Pública			1 - Gasto corriente	261 - Combustibles, lubricantes y aditivos	0.00	0.00	0.00	0.00	0.00	0.00	0.00	Sin Contratos	Sin Proyectos	N/A	N/A	Validado	REINTEGRO DE RECURSOS MEDIANTE LINEA DE CAPTURA NO. 0021AANK913956881440, CON FECHA 14/04/21 A LAS 16:03 EN BANCO BBVA CON NO. DE OPERACIÓN 110412301194
Baja California Sur	Gobierno de la Entidad	Partida genérica	2020	FEDERALES (APORTACIONES, SUBSIDIOS Y CONVENIOS)	Educación Pública	11	Fortalecimiento a la Excelencia Educativa	S300	Benemerita Escuela Normal Urbana Profr Domingo Carballo Felix	Secretaría de Educación Pública			2 - Gasto de inversión	515 - Equipo de cómputo y de tecnologías de la información	0.00	89,677.99	89,677.99	89,677.99	89,677.99	89,677.99	89,677.99	Sin Contratos	Sin Proyectos	N/A	N/A	Validado	
Baja California Sur	Gobierno de la Entidad	Partida genérica	2020	FEDERALES (APORTACIONES, SUBSIDIOS Y CONVENIOS)	Educación Pública	11	Fortalecimiento a la Excelencia Educativa	S300	Proyecto Academico y de Gestion	Secretaría de Educación Pública			2 - Gasto de inversión	523 - Cámaras fotográficas y de video	0.00	0.00	0.00	0.00	0.00	0.00	0.00	Sin Contratos	Sin Proyectos	N/A	N/A	Validado	REINTEGRO DE RECURSOS MEDIANTE LINEA DE CAPTURA NO. 0021AANK913956881440, CON FECHA 14/04/21 A LAS 16:03 EN BANCO BBVA CON NO. DE OPERACIÓN 110412301194
Baja California Sur	Gobierno de la Entidad	Partida genérica	2020	FEDERALES (APORTACIONES, SUBSIDIOS Y CONVENIOS)	Educación Pública	11	Fortalecimiento a la Excelencia Educativa	S300	Proyecto Academico y de Gestion	Secretaría de Educación Pública			2 - Gasto de inversión	521 - Equipos y aparatos audiovisuales	0.00	0.00	0.00	0.00	0.00	0.00	0.00	Sin Contratos	Sin Proyectos	N/A	N/A	Validado	REINTEGRO DE RECURSOS MEDIANTE LINEA DE CAPTURA NO. 0021AANK913956881440, CON FECHA 14/04/21 A LAS 16:03 EN BANCO BBVA CON NO. DE OPERACIÓN 110412301194
Baja California Sur	Gobierno de la Entidad	Partida genérica	2020	FEDERALES (APORTACIONES, SUBSIDIOS Y CONVENIOS)	Educación Pública	11	Fortalecimiento a la Excelencia Educativa	S300	Escuela Normal Superior del Estado de BCS Profr Enrique Estrada Lucero	Secretaría de Educación Pública			1 - Gasto corriente	271 - Vestuario y uniformes	0.00	30,000.00	30,000.00	30,000.00	30,000.00	30,000.00	30,000.00	Sin Contratos	Sin Proyectos	N/A	N/A	Validado	
Baja California Sur	Gobierno de la Entidad	Partida genérica	2020	FEDERALES (APORTACIONES, SUBSIDIOS Y CONVENIOS)	Educación Pública	11	Fortalecimiento a la Excelencia Educativa	S300	Escuela Normal Superior del Estado de BCS (Extension Cd Constitucion)	Secretaría de Educación Pública			2 - Gasto de inversión	629 - Trabajos de acabados en edificaciones y otros trabajos especializados	0.00	492,477.00	492,477.00	492,477.00	492,477.00	492,477.00	492,477.00	Sin Contratos	Sin Proyectos	N/A	N/A	Validado	"CONSTRUCCION DE TECHUMBRE EN ESCUELA NORMAL SUPERIOR DE CD. CONSTITUCION"

BCSnosUNE
Gobierno de Baja California Sur

GOBIERNO DE BAJA CALIFORNIA SUR
SECRETARIA DE FINANZAS Y ADMINISTRACIÓN
DIRECCIÓN DE CONTABILIDAD

Sistema de Recursos Federales Transferidos a las Entidades Federativas, Municipios y Demarcaciones Territoriales del Distrito Federal
Ejercicio del Gasto
Ciclo Reportado: 2021
Periodo Reportado : Tercer Trimestre

Entidad	Municipio	Tipo de Registro	Ciclo de Recurso	Tipo de Recurso	Descripción Ramo	Clave Ramo	Descripción Programa	Clave Programa	Programa Fondo Convenio - Específico	Dependencia Ejecutora	Rendimiento Financiero	Reintegro	Tipo de Gasto	Partida	Aprobado	Modificado	Recaudado (Ministrado)	Comprometido	Devengado	Ejercido	Pagado	Contratos	Proyectos	Pagado BHCP	Pagado EF	Estatus	Observaciones (Captura)
Baja California Sur	Gobierno de la Entidad	Partida genérica	2020	FEDERALES (APORTACIONES, SUBSIDIOS Y CONVENIOS)	Educación Pública	11	Fortalecimiento a la Excelencia Educativa	S300	Benemerita Escuela Normal Urbana Profr Domingo Carballo Felix	Secretaría de Educación Pública			1 - Gasto corriente	371 - Pasajes aéreos	0.00	0.00	0.00	0.00	0.00	0.00	0.00	Sin Contratos	Sin Proyectos	N/A	N/A	Validado	REINTEGRO DE RECURSOS MEDIANTE LINEA DE CAPTURA NO. 0021ABMU363958526450, CON FECHA 02/09/21 A LAS 12:10 EN BANCO BANORTE CON CLAVE DE RASTREO 8846174528290006262
Baja California Sur	Gobierno de la Entidad	Programa presupuestario	2021	FEDERALES (APORTACIONES, SUBSIDIOS Y CONVENIOS)	Agricultura y Desarrollo Rural	8	Sanidad e Inocuidad Agroalimentaria	S263	Sin Especificar	Sin Especificar	9,493.00	0.00		Total del Programa Presupuestario	27,900,000.00	27,909,493.00	27,909,493.00	27,909,493.00	27,909,493.00	27,909,493.00	27,257,910.18	27,257,910.18			N/A	N/A		{"Dependencia Ejecutora":"Secretaría de Pesca, Acuacultura y Desarrollo Agropecuario", "Observación":"Anexo Tecnico de Ejecucion para la Operacion del Programa Sanidad e Inocuidad Agroalimentaria correccion en monto debido a que acumulaba 10 mil de ejercicios anteriores"}
Baja California Sur	Gobierno de la Entidad	Partida genérica	2021	FEDERALES (APORTACIONES, SUBSIDIOS Y CONVENIOS)	Agricultura y Desarrollo Rural	8	Sanidad e Inocuidad Agroalimentaria	S263	Programa Sanidad e Inocuidad Agroalimentaria	Secretaría de Pesca, Acuacultura y Desarrollo Agropecuario			1 - Gasto corriente	439 - Otros Subsidios	27,900,000.00	27,909,493.00	27,909,493.00	27,909,493.00	27,909,493.00	27,257,910.18	27,257,910.18	Sin Contratos	Sin Proyectos	N/A	N/A	Validado	Anexo firmado
Baja California Sur	Gobierno de la Entidad	Programa presupuestario	2021	FEDERALES (APORTACIONES, SUBSIDIOS Y CONVENIOS)	Aportaciones Federales para Entidades Federativas y Municipios	33	FASSA	I002	Sin Especificar	Sin Especificar	4,595.68	0.00		Total del Programa Presupuestario	1,205,670,292.00	1,217,594,489.83	827,068,376.68	827,063,781.03	827,063,781.03	827,063,781.03	777,308,335.60			827,063,781.05	N/A		
Baja California Sur	Gobierno de la Entidad	Partida genérica	2021	FEDERALES (APORTACIONES, SUBSIDIOS Y CONVENIOS)	Aportaciones Federales para Entidades Federativas y Municipios	33	FASSA	I002	FASSA	Instituto de Servicios de Salud de Baja California Sur			1 - Gasto corriente	357 - Instalación, reparación y mantenimiento de maquinaria, otros equipos y herramienta	0.00	2,416,014.18	2,213,214.16	2,213,214.16	2,213,214.16	2,213,214.16	2,213,214.16	Sin Contratos	Sin Proyectos	N/A	N/A	Validado	
Baja California Sur	Gobierno de la Entidad	Partida genérica	2021	FEDERALES (APORTACIONES, SUBSIDIOS Y CONVENIOS)	Aportaciones Federales para Entidades Federativas y Municipios	33	FASSA	I002	FASSA	Instituto de Servicios de Salud de Baja California Sur			2 - Gasto de inversión	532 - Instrumental médico y de laboratorio	66,290.00	360,218.72	100,883.72	100,883.72	100,883.72	100,883.72	9,997.72	Sin Contratos	Sin Proyectos	N/A	N/A	Validado	
Baja California Sur	Gobierno de la Entidad	Partida genérica	2021	FEDERALES (APORTACIONES, SUBSIDIOS Y CONVENIOS)	Aportaciones Federales para Entidades Federativas y Municipios	33	FASSA	I002	FASSA	Instituto de Servicios de Salud de Baja California Sur			1 - Gasto corriente	171 - Estímulos	26,982,833.00	10,167,337.56	2,104,363.47	2,104,363.47	2,104,363.47	2,104,363.47	2,104,326.27	Sin Contratos	Sin Proyectos	N/A	N/A	Validado	
Baja California Sur	Gobierno de la Entidad	Partida genérica	2021	FEDERALES (APORTACIONES, SUBSIDIOS Y CONVENIOS)	Aportaciones Federales para Entidades Federativas y Municipios	33	FASSA	I002	FASSA	Instituto de Servicios de Salud de Baja California Sur			2 - Gasto de inversión	515 - Equipo de cómputo y de tecnologías de la información	578,011.00	435,869.92	200,702.43	200,702.43	200,702.43	200,702.43	200,702.43	Sin Contratos	Sin Proyectos	N/A	N/A	Validado	
Baja California Sur	Gobierno de la Entidad	Partida genérica	2021	FEDERALES (APORTACIONES, SUBSIDIOS Y CONVENIOS)	Aportaciones Federales para Entidades Federativas y Municipios	33	FASSA	I002	FASSA	Instituto de Servicios de Salud de Baja California Sur			1 - Gasto corriente	223 - Utensilios para el servicio de alimentación	0.00	151,407.52	52,667.43	52,667.43	52,667.43	52,667.43	52,667.43	Sin Contratos	Sin Proyectos	N/A	N/A	Validado	
Baja California Sur	Gobierno de la Entidad	Partida genérica	2021	FEDERALES (APORTACIONES, SUBSIDIOS Y CONVENIOS)	Aportaciones Federales para Entidades Federativas y Municipios	33	FASSA	I002	FASSA	Instituto de Servicios de Salud de Baja California Sur			1 - Gasto corriente	345 - Seguro de bienes patrimoniales	219,902.00	896,224.53	836,884.69	836,884.69	836,884.69	836,884.69	833,701.59	Sin Contratos	Sin Proyectos	N/A	N/A	Validado	
Baja California Sur	Gobierno de la Entidad	Partida genérica	2021	FEDERALES (APORTACIONES, SUBSIDIOS Y CONVENIOS)	Aportaciones Federales para Entidades Federativas y Municipios	33	FASSA	I002	FASSA	Instituto de Servicios de Salud de Baja California Sur			1 - Gasto corriente	314 - Telefonía tradicional	2,012,591.00	2,612,680.00	1,606,923.55	1,606,923.55	1,606,923.55	1,606,923.55	1,606,923.55	Sin Contratos	Sin Proyectos	N/A	N/A	Validado	
Baja California Sur	Gobierno de la Entidad	Partida genérica	2021	FEDERALES (APORTACIONES, SUBSIDIOS Y CONVENIOS)	Aportaciones Federales para Entidades Federativas y Municipios	33	FASSA	I002	FASSA	Instituto de Servicios de Salud de Baja California Sur			1 - Gasto corriente	212 - Materiales y útiles de impresión y reproducción	81,906.00	150,676.57	71,570.32	71,570.32	71,570.32	71,570.32	71,570.32	Sin Contratos	Sin Proyectos	N/A	N/A	Validado	
Baja California Sur	Gobierno de la Entidad	Partida genérica	2021	FEDERALES (APORTACIONES, SUBSIDIOS Y CONVENIOS)	Aportaciones Federales para Entidades Federativas y Municipios	33	FASSA	I002	FASSA	Instituto de Servicios de Salud de Baja California Sur			2 - Gasto de inversión	567 - Herramientas y máquinas-herramienta	0.00	7,937.89	7,937.88	7,937.88	7,937.88	7,937.88	7,937.88	Sin Contratos	Sin Proyectos	N/A	N/A	Validado	
Baja California Sur	Gobierno de la Entidad	Partida genérica	2021	FEDERALES (APORTACIONES, SUBSIDIOS Y CONVENIOS)	Aportaciones Federales para Entidades Federativas y Municipios	33	FASSA	I002	FASSA	Instituto de Servicios de Salud de Baja California Sur			1 - Gasto corriente	142 - Aportaciones a fondos de vivienda	13,519,992.00	21,749,933.86	12,974,762.09	12,974,762.09	12,974,762.09	12,974,762.09	10,276,118.46	Sin Contratos	Sin Proyectos	N/A	N/A	Validado	
Baja California Sur	Gobierno de la Entidad	Partida genérica	2021	FEDERALES (APORTACIONES, SUBSIDIOS Y CONVENIOS)	Aportaciones Federales para Entidades Federativas y Municipios	33	FASSA	I002	FASSA	Instituto de Servicios de Salud de Baja California Sur			1 - Gasto corriente	393 - Impuestos y derechos de importación	0.00	0.00	0.00	0.00	0.00	0.00	0.00	Sin Contratos	Sin Proyectos	N/A	N/A	Validado	

GOBIERNO DE BAJA CALIFORNIA SUR
SECRETARIA DE FINANZAS Y ADMINISTRACIÓN
DIRECCIÓN DE CONTABILIDAD

Sistema de Recursos Federales Transferidos a las Entidades Federativas, Municipios y Demarcaciones Territoriales del Distrito Federal
Ejercicio del Gasto
Ciclo Reportado: 2021
Periodo Reportado : Tercer Trimestre

Entidad	Municipio	Tipo de Registro	Ciclo de Recurso	Tipo de Recurso	Descripción Ramo	Clave Ramo	Descripción Programa	Clave Programa	Programa Fondo Convenio - Especifico	Dependencia Ejecutora	Rendimiento Financiero	Reintegro	Tipo de Gasto	Partida	Aprobado	Modificado	Recaudado (Ministrado)	Comprometido	Devengado	Ejercido	Pagado	Contratos	Proyectos	Pagado SHCP	Pagado ER	Estatus	Observaciones (Capturo)
Baja California Sur	Gobierno de la Entidad	Partida genérica	2021	FEDERALES (APORTACIONES, SUBSIDIOS Y CONVENIOS)	Aportaciones Federales para Entidades Federativas y Municipios	33	FASSA	I002	FASSA	Instituto de Servicios de Salud de Baja California Sur			1 - Gasto corriente	294 - Refacciones y accesorios menores de equipo de cómputo y tecnologías de la información	85,937.00	200,918.68	144,870.35	144,870.35	144,870.35	144,870.35	144,870.35	Sin Contratos	Sin Proyectos	N/A	N/A	Validado	
Baja California Sur	Gobierno de la Entidad	Partida genérica	2021	FEDERALES (APORTACIONES, SUBSIDIOS Y CONVENIOS)	Aportaciones Federales para Entidades Federativas y Municipios	33	FASSA	I002	FASSA	Instituto de Servicios de Salud de Baja California Sur			1 - Gasto corriente	113 - Sueldos base al personal permanente	248,073,763.00	340,983,057.54	242,485,516.72	242,485,516.70	242,485,516.70	242,485,516.70	228,900,892.00	Sin Contratos	Sin Proyectos	N/A	N/A	Validado	
Baja California Sur	Gobierno de la Entidad	Partida genérica	2021	FEDERALES (APORTACIONES, SUBSIDIOS Y CONVENIOS)	Aportaciones Federales para Entidades Federativas y Municipios	33	FASSA	I002	FASSA	Instituto de Servicios de Salud de Baja California Sur			1 - Gasto corriente	311 - Energía eléctrica	23,941,842.00	23,717,674.92	17,929,006.02	17,929,006.02	17,929,006.02	17,929,006.02	17,929,006.02	Sin Contratos	Sin Proyectos	N/A	N/A	Validado	
Baja California Sur	Gobierno de la Entidad	Partida genérica	2021	FEDERALES (APORTACIONES, SUBSIDIOS Y CONVENIOS)	Aportaciones Federales para Entidades Federativas y Municipios	33	FASSA	I002	FASSA	Instituto de Servicios de Salud de Baja California Sur			1 - Gasto corriente	255 - Materiales, accesorios y suministros de laboratorio	1,527,438.00	1,887,341.40	1,428,339.45	1,428,339.45	1,428,339.45	1,428,339.45	1,414,947.25	Sin Contratos	Sin Proyectos	N/A	N/A	Validado	
Baja California Sur	Gobierno de la Entidad	Partida genérica	2021	FEDERALES (APORTACIONES, SUBSIDIOS Y CONVENIOS)	Aportaciones Federales para Entidades Federativas y Municipios	33	FASSA	I002	FASSA	Instituto de Servicios de Salud de Baja California Sur			1 - Gasto corriente	359 - Servicios de jardinería y fumigación	28,307.00	144,539.00	51,736.00	51,736.00	51,736.00	51,736.00	26,216.00	Sin Contratos	Sin Proyectos	N/A	N/A	Validado	
Baja California Sur	Gobierno de la Entidad	Partida genérica	2021	FEDERALES (APORTACIONES, SUBSIDIOS Y CONVENIOS)	Aportaciones Federales para Entidades Federativas y Municipios	33	FASSA	I002	FASSA	Instituto de Servicios de Salud de Baja California Sur			1 - Gasto corriente	317 - Servicios de acceso de internet, redes y procesamiento de información	409,130.00	331,955.00	120,478.95	120,478.95	120,478.95	120,478.95	120,478.95	Sin Contratos	Sin Proyectos	N/A	N/A	Validado	
Baja California Sur	Gobierno de la Entidad	Partida genérica	2021	FEDERALES (APORTACIONES, SUBSIDIOS Y CONVENIOS)	Aportaciones Federales para Entidades Federativas y Municipios	33	FASSA	I002	FASSA	Instituto de Servicios de Salud de Baja California Sur			2 - Gasto de inversión	566 - Equipos de generación eléctrica, aparatos y accesorios eléctricos	60,000.00	60,010.01	15,349.99	15,349.99	15,349.99	15,349.99	3,050.00	Sin Contratos	Sin Proyectos	N/A	N/A	Validado	
Baja California Sur	Gobierno de la Entidad	Partida genérica	2021	FEDERALES (APORTACIONES, SUBSIDIOS Y CONVENIOS)	Aportaciones Federales para Entidades Federativas y Municipios	33	FASSA	I002	FASSA	Instituto de Servicios de Salud de Baja California Sur			1 - Gasto corriente	221 - Productos alimenticios para personas	8,820,545.00	12,514,700.12	8,569,979.46	8,569,979.46	8,569,979.46	8,569,979.46	8,569,979.46	Sin Contratos	Sin Proyectos	N/A	N/A	Validado	
Baja California Sur	Gobierno de la Entidad	Partida genérica	2021	FEDERALES (APORTACIONES, SUBSIDIOS Y CONVENIOS)	Aportaciones Federales para Entidades Federativas y Municipios	33	FASSA	I002	FASSA	Instituto de Servicios de Salud de Baja California Sur			1 - Gasto corriente	333 - Servicios de consultoría administrativa, procesos, técnica y en tecnologías de la información	0.00	1,872.48	0.00	0.00	0.00	0.00	0.00	Sin Contratos	Sin Proyectos	N/A	N/A	Validado	
Baja California Sur	Gobierno de la Entidad	Partida genérica	2021	FEDERALES (APORTACIONES, SUBSIDIOS Y CONVENIOS)	Aportaciones Federales para Entidades Federativas y Municipios	33	FASSA	I002	FASSA	Instituto de Servicios de Salud de Baja California Sur			1 - Gasto corriente	378 - Servicios integrales de traslado y viáticos	0.00	978.00	978.00	978.00	978.00	978.00	978.00	Sin Contratos	Sin Proyectos	N/A	N/A	Validado	
Baja California Sur	Gobierno de la Entidad	Partida genérica	2021	FEDERALES (APORTACIONES, SUBSIDIOS Y CONVENIOS)	Aportaciones Federales para Entidades Federativas y Municipios	33	FASSA	I002	FASSA	Instituto de Servicios de Salud de Baja California Sur			1 - Gasto corriente	247 - Artículos metálicos para la construcción	0.00	42,555.64	42,555.64	42,555.64	42,555.64	42,555.64	42,555.64	Sin Contratos	Sin Proyectos	N/A	N/A	Validado	
Baja California Sur	Gobierno de la Entidad	Partida genérica	2021	FEDERALES (APORTACIONES, SUBSIDIOS Y CONVENIOS)	Aportaciones Federales para Entidades Federativas y Municipios	33	FASSA	I002	FASSA	Instituto de Servicios de Salud de Baja California Sur			1 - Gasto corriente	358 - Servicios de limpieza y manejo de desechos	21,982,291.00	25,313,737.14	15,085,976.87	15,085,976.87	15,085,976.87	15,085,976.87	14,999,583.56	Sin Contratos	Sin Proyectos	N/A	N/A	Validado	
Baja California Sur	Gobierno de la Entidad	Partida genérica	2021	FEDERALES (APORTACIONES, SUBSIDIOS Y CONVENIOS)	Aportaciones Federales para Entidades Federativas y Municipios	33	FASSA	I002	FASSA	Instituto de Servicios de Salud de Baja California Sur			1 - Gasto corriente	329 - Otros arrendamientos	0.00	3,654.00	3,654.00	3,654.00	3,654.00	3,654.00	3,654.00	Sin Contratos	Sin Proyectos	N/A	N/A	Validado	
Baja California Sur	Gobierno de la Entidad	Partida genérica	2021	FEDERALES (APORTACIONES, SUBSIDIOS Y CONVENIOS)	Aportaciones Federales para Entidades Federativas y Municipios	33	FASSA	I002	FASSA	Instituto de Servicios de Salud de Baja California Sur			1 - Gasto corriente	242 - Cemento y productos de concreto	0.00	5,095.60	5,049.19	5,049.19	5,049.19	5,049.19	5,049.19	Sin Contratos	Sin Proyectos	N/A	N/A	Validado	
Baja California Sur	Gobierno de la Entidad	Partida genérica	2021	FEDERALES (APORTACIONES, SUBSIDIOS Y CONVENIOS)	Aportaciones Federales para Entidades Federativas y Municipios	33	FASSA	I002	FASSA	Instituto de Servicios de Salud de Baja California Sur			1 - Gasto corriente	293 - Refacciones y accesorios menores de mobiliario y equipo de administración, educacional y recreativo	0.00	68,396.61	68,396.61	68,396.61	68,396.61	68,396.61	68,396.61	Sin Contratos	Sin Proyectos	N/A	N/A	Validado	
Baja California Sur	Gobierno de la Entidad	Partida genérica	2021	FEDERALES (APORTACIONES, SUBSIDIOS Y CONVENIOS)	Aportaciones Federales para Entidades Federativas y Municipios	33	FASSA	I002	FASSA	Instituto de Servicios de Salud de Baja California Sur			1 - Gasto corriente	291 - Herramientas menores	0.00	196,086.67	115,708.15	115,708.15	115,708.15	115,708.15	115,708.15	Sin Contratos	Sin Proyectos	N/A	N/A	Validado	

GOBIERNO DE BAJA CALIFORNIA SUR
SECRETARIA DE FINANZAS Y ADMINISTRACIÓN
DIRECCIÓN DE CONTABILIDAD

Sistema de Recursos Federales Transferidos a las Entidades Federativas, Municipios y Demarcaciones Territoriales del Distrito Federal
Ejercicio del Gasto
Ciclo Reportado: 2021
Periodo Reportado : Tercer Trimestre

Entidad	Municipio	Tipo de Registro	Ciclo de Recurso	Tipo de Recurso	Descripción Ramo	Clave Ramo	Descripción Programa	Clave Programa	Programa Fondo Convenio - Específico	Dependencia Ejecutora	Rendimiento Financiero	Reintegro	Tipo de Gasto	Partida	Aprobado	Modificado	Recaudado (Ministrado)	Comprometido	Devengado	Ejercido	Pagado	Contratos	Proyectos	Pagado SHCP	Pagado EF	Estatus	Observaciones (Captura)
Baja California Sur	Gobierno de la Entidad	Partida genérica	2021	FEDERALES (APORTACIONES, SUBSIDIOS Y CONVENIOS)	Aportaciones Federales para Entidades Federativas y Municipios	33	FASSA	I002	FASSA	Instituto de Servicios de Salud de Baja California Sur			1 - Gasto corriente	326 - Arrendamiento de maquinaria, otros equipos y herramientas	0.00	19,256.00	19,256.00	19,256.00	19,256.00	19,256.00	19,256.00	Sin Contratos	Sin Proyectos	N/A	N/A	Validado	
Baja California Sur	Gobierno de la Entidad	Partida genérica	2021	FEDERALES (APORTACIONES, SUBSIDIOS Y CONVENIOS)	Aportaciones Federales para Entidades Federativas y Municipios	33	FASSA	I002	FASSA	Instituto de Servicios de Salud de Baja California Sur			1 - Gasto corriente	241 - Productos minerales no metálicos	0.00	12,930.94	12,930.94	12,930.94	12,930.94	12,930.94	12,930.94	Sin Contratos	Sin Proyectos	N/A	N/A	Validado	
Baja California Sur	Gobierno de la Entidad	Partida genérica	2021	FEDERALES (APORTACIONES, SUBSIDIOS Y CONVENIOS)	Aportaciones Federales para Entidades Federativas y Municipios	33	FASSA	I002	FASSA	Instituto de Servicios de Salud de Baja California Sur			1 - Gasto corriente	245 - Vidrio y productos de vidrio	0.00	9,096.40	9,096.40	9,096.40	9,096.40	9,096.40	9,096.40	Sin Contratos	Sin Proyectos	N/A	N/A	Validado	
Baja California Sur	Gobierno de la Entidad	Partida genérica	2021	FEDERALES (APORTACIONES, SUBSIDIOS Y CONVENIOS)	Aportaciones Federales para Entidades Federativas y Municipios	33	FASSA	I002	FASSA	Instituto de Servicios de Salud de Baja California Sur			1 - Gasto corriente	323 - Arrendamiento de mobiliario y equipo de administración, educacional y recreativo	13,388.00	4,750.03	4,750.03	4,750.03	4,750.03	4,750.03	4,750.03	Sin Contratos	Sin Proyectos	N/A	N/A	Validado	
Baja California Sur	Gobierno de la Entidad	Partida genérica	2021	FEDERALES (APORTACIONES, SUBSIDIOS Y CONVENIOS)	Aportaciones Federales para Entidades Federativas y Municipios	33	FASSA	I002	FASSA	Instituto de Servicios de Salud de Baja California Sur			1 - Gasto corriente	272 - Prendas de seguridad y protección personal	183,549.00	27,346.29	27,346.29	27,346.29	27,346.29	27,346.29	10,816.29	Sin Contratos	Sin Proyectos	N/A	N/A	Validado	
Baja California Sur	Gobierno de la Entidad	Partida genérica	2021	FEDERALES (APORTACIONES, SUBSIDIOS Y CONVENIOS)	Aportaciones Federales para Entidades Federativas y Municipios	33	FASSA	I002	FASSA	Instituto de Servicios de Salud de Baja California Sur			1 - Gasto corriente	354 - Instalación, reparación y mantenimiento de equipo e instrumental médico y de laboratorio	1,932,655.00	1,284,870.71	103,230.51	103,230.51	103,230.51	103,230.51	50,081.40	Sin Contratos	Sin Proyectos	N/A	N/A	Validado	
Baja California Sur	Gobierno de la Entidad	Partida genérica	2021	FEDERALES (APORTACIONES, SUBSIDIOS Y CONVENIOS)	Aportaciones Federales para Entidades Federativas y Municipios	33	FASSA	I002	FASSA	Instituto de Servicios de Salud de Baja California Sur			1 - Gasto corriente	143 - Aportaciones al sistema para el retiro	13,284,799.00	26,058,751.81	16,338,819.15	16,338,819.15	16,338,819.15	16,338,819.15	12,899,875.22	Sin Contratos	Sin Proyectos	N/A	N/A	Validado	
Baja California Sur	Gobierno de la Entidad	Partida genérica	2021	FEDERALES (APORTACIONES, SUBSIDIOS Y CONVENIOS)	Aportaciones Federales para Entidades Federativas y Municipios	33	FASSA	I002	FASSA	Instituto de Servicios de Salud de Baja California Sur			1 - Gasto corriente	339 - Servicios profesionales, científicos y técnicos integrales	33,664,693.00	20,998,584.53	19,076,417.17	19,076,417.17	19,076,417.17	19,076,417.17	19,076,417.17	Sin Contratos	Sin Proyectos	N/A	N/A	Validado	
Baja California Sur	Gobierno de la Entidad	Partida genérica	2021	FEDERALES (APORTACIONES, SUBSIDIOS Y CONVENIOS)	Aportaciones Federales para Entidades Federativas y Municipios	33	FASSA	I002	FASSA	Instituto de Servicios de Salud de Baja California Sur			1 - Gasto corriente	134 - Servicios de capacitación	126,741.00	57,449.00	21,800.00	21,800.00	21,800.00	21,800.00	21,800.00	Sin Contratos	Sin Proyectos	N/A	N/A	Validado	
Baja California Sur	Gobierno de la Entidad	Partida genérica	2021	FEDERALES (APORTACIONES, SUBSIDIOS Y CONVENIOS)	Aportaciones Federales para Entidades Federativas y Municipios	33	FASSA	I002	FASSA	Instituto de Servicios de Salud de Baja California Sur			1 - Gasto corriente	141 - Aportaciones de seguridad social	45,605,182.00	65,593,240.33	30,110,674.73	30,110,674.73	30,110,674.73	30,110,674.73	26,847,791.79	Sin Contratos	Sin Proyectos	N/A	N/A	Validado	
Baja California Sur	Gobierno de la Entidad	Partida genérica	2021	FEDERALES (APORTACIONES, SUBSIDIOS Y CONVENIOS)	Aportaciones Federales para Entidades Federativas y Municipios	33	FASSA	I002	FASSA	Instituto de Servicios de Salud de Baja California Sur			2 - Gasto de inversión	561 - Maquinaria y equipo agropecuario	0.00	18,500.00	18,500.00	18,500.00	18,500.00	18,500.00	18,500.00	Sin Contratos	Sin Proyectos	N/A	N/A	Validado	
Baja California Sur	Gobierno de la Entidad	Partida genérica	2021	FEDERALES (APORTACIONES, SUBSIDIOS Y CONVENIOS)	Aportaciones Federales para Entidades Federativas y Municipios	33	FASSA	I002	FASSA	Instituto de Servicios de Salud de Baja California Sur			1 - Gasto corriente	246 - Material eléctrico y electrónico	96,282.00	373,400.77	373,400.77	373,400.77	373,400.77	373,400.77	373,400.77	Sin Contratos	Sin Proyectos	N/A	N/A	Validado	
Baja California Sur	Gobierno de la Entidad	Partida genérica	2021	FEDERALES (APORTACIONES, SUBSIDIOS Y CONVENIOS)	Aportaciones Federales para Entidades Federativas y Municipios	33	FASSA	I002	FASSA	Instituto de Servicios de Salud de Baja California Sur			1 - Gasto corriente	352 - Instalación, reparación y mantenimiento de mobiliario y equipo de administración, educacional y recreativo	0.00	290,996.24	245,315.00	245,315.00	245,315.00	245,315.00	217,614.20	Sin Contratos	Sin Proyectos	N/A	N/A	Validado	
Baja California Sur	Gobierno de la Entidad	Partida genérica	2021	FEDERALES (APORTACIONES, SUBSIDIOS Y CONVENIOS)	Aportaciones Federales para Entidades Federativas y Municipios	33	FASSA	I002	FASSA	Instituto de Servicios de Salud de Baja California Sur			2 - Gasto de inversión	565 - Equipo de comunicación y telecomunicación	0.00	25,936.83	25,936.79	25,936.79	25,936.79	25,936.79	25,936.79	Sin Contratos	Sin Proyectos	N/A	N/A	Validado	
Baja California Sur	Gobierno de la Entidad	Partida genérica	2021	FEDERALES (APORTACIONES, SUBSIDIOS Y CONVENIOS)	Aportaciones Federales para Entidades Federativas y Municipios	33	FASSA	I002	FASSA	Instituto de Servicios de Salud de Baja California Sur			1 - Gasto corriente	296 - Refacciones y accesorios menores de equipo de transporte	360,288.00	1,247,090.35	847,005.91	847,005.91	847,005.91	847,005.91	793,564.76	Sin Contratos	Sin Proyectos	N/A	N/A	Validado	
Baja California Sur	Gobierno de la Entidad	Partida genérica	2021	FEDERALES (APORTACIONES, SUBSIDIOS Y CONVENIOS)	Aportaciones Federales para Entidades Federativas y Municipios	33	FASSA	I002	FASSA	Instituto de Servicios de Salud de Baja California Sur			1 - Gasto corriente	351 - Conservación y mantenimiento menor de inmuebles	175,541.00	647,332.12	446,271.09	446,271.09	446,271.09	446,271.09	446,271.09	Sin Contratos	Sin Proyectos	N/A	N/A	Validado	

GOBIERNO DE BAJA CALIFORNIA SUR
SECRETARIA DE FINANZAS Y ADMINISTRACIÓN
DIRECCIÓN DE CONTABILIDAD

Sistema de Recursos Federales Transferidos a las Entidades Federativas, Municipios y Demarcaciones Territoriales del Distrito Federal
Ejercicio del Gasto
Ciclo Reportado: 2021
Periodo Reportado : Tercer Trimestre

Entidad	Municipio	Tipo de Registro	Ciclo de Recurso	Tipo de Recurso	Descripción Ramo	Clave Ramo	Descripción Programa	Clave Programa	Programa Fondo Convenio - Específico	Dependencia Ejecutora	Rendimiento Financiero	Reintegro	Tipo de Gasto	Partida	Aprobado	Modificado	Recaudado (Ministrado)	Comprometido	Devengado	Ejercido	Pagado	Contratos	Proyectos	Pagado SHCP	Pagado EF	Estatus	Observaciones (Captura)
Baja California Sur	Gobierno de la Entidad	Partida genérica	2021	FEDERALES (APORTACIONES, SUBSIDIOS Y CONVENIOS)	Aportaciones Federales para Entidades Federativas y Municipios	33	FASSA	I002	FASSA	Instituto de Servicios de Salud de Baja California Sur			1 - Gasto corriente	154 - Prestaciones contractuales	66,457,805.00	88,602,754.93	58,366,921.33	58,366,921.33	58,366,921.33	58,366,921.33	55,338,551.37	Sin Contratos	Sin Proyectos	N/A	N/A	Validado	
Baja California Sur	Gobierno de la Entidad	Partida genérica	2021	FEDERALES (APORTACIONES, SUBSIDIOS Y CONVENIOS)	Aportaciones Federales para Entidades Federativas y Municipios	33	FASSA	I002	FASSA	Instituto de Servicios de Salud de Baja California Sur			1 - Gasto corriente	295 - Refacciones y accesorios menores de equipo e instrumental médico y de laboratorio	1,879,684.00	3,034,036.90	1,349,552.26	1,349,552.26	1,349,552.26	1,349,552.26	625,095.35	Sin Contratos	Sin Proyectos	N/A	N/A	Validado	
Baja California Sur	Gobierno de la Entidad	Partida genérica	2021	FEDERALES (APORTACIONES, SUBSIDIOS Y CONVENIOS)	Aportaciones Federales para Entidades Federativas y Municipios	33	FASSA	I002	FASSA	Instituto de Servicios de Salud de Baja California Sur			2 - Gasto de inversión	511 - Muebles de oficina y estantería	386,235.00	185,175.53	104,634.98	104,634.98	104,634.98	104,634.98	104,634.98	Sin Contratos	Sin Proyectos	N/A	N/A	Validado	
Baja California Sur	Gobierno de la Entidad	Partida genérica	2021	FEDERALES (APORTACIONES, SUBSIDIOS Y CONVENIOS)	Aportaciones Federales para Entidades Federativas y Municipios	33	FASSA	I002	FASSA	Instituto de Servicios de Salud de Baja California Sur			2 - Gasto de inversión	531 - Equipo médico y de laboratorio	606,390.00	252,172.20	208,448.52	208,448.52	208,448.52	208,448.52	0.00	Sin Contratos	Sin Proyectos	N/A	N/A	Validado	
Baja California Sur	Gobierno de la Entidad	Partida genérica	2021	FEDERALES (APORTACIONES, SUBSIDIOS Y CONVENIOS)	Aportaciones Federales para Entidades Federativas y Municipios	33	FASSA	I002	FASSA	Instituto de Servicios de Salud de Baja California Sur			1 - Gasto corriente	338 - Servicios de apoyo administrativo, traducción, fotocopiado e impresión	2,760,509.00	2,204,721.34	1,261,776.72	1,261,776.72	1,261,776.72	1,261,776.72	797,540.22	Sin Contratos	Sin Proyectos	N/A	N/A	Validado	
Baja California Sur	Gobierno de la Entidad	Partida genérica	2021	FEDERALES (APORTACIONES, SUBSIDIOS Y CONVENIOS)	Aportaciones Federales para Entidades Federativas y Municipios	33	FASSA	I002	FASSA	Instituto de Servicios de Salud de Baja California Sur			1 - Gasto corriente	271 - Vestuario y uniformes	3,051,146.00	3,031,793.44	224,976.20	224,976.20	224,976.20	224,976.20	222,209.60	Sin Contratos	Sin Proyectos	N/A	N/A	Validado	
Baja California Sur	Gobierno de la Entidad	Partida genérica	2021	FEDERALES (APORTACIONES, SUBSIDIOS Y CONVENIOS)	Aportaciones Federales para Entidades Federativas y Municipios	33	FASSA	I002	FASSA	Instituto de Servicios de Salud de Baja California Sur			1 - Gasto corriente	256 - Fibras sintéticas, hules, plásticos y derivados	0.00	5,876.43	5,785.61	5,785.61	5,785.61	5,785.61	5,785.61	Sin Contratos	Sin Proyectos	N/A	N/A	Validado	
Baja California Sur	Gobierno de la Entidad	Partida genérica	2021	FEDERALES (APORTACIONES, SUBSIDIOS Y CONVENIOS)	Aportaciones Federales para Entidades Federativas y Municipios	33	FASSA	I002	FASSA	Instituto de Servicios de Salud de Baja California Sur			2 - Gasto de inversión	519 - Otros mobiliarios y equipos de administración	5,000.00	52,647.57	38,632.25	38,632.25	38,632.25	38,632.25	38,632.25	Sin Contratos	Sin Proyectos	N/A	N/A	Validado	
Baja California Sur	Gobierno de la Entidad	Partida genérica	2021	FEDERALES (APORTACIONES, SUBSIDIOS Y CONVENIOS)	Aportaciones Federales para Entidades Federativas y Municipios	33	FASSA	I002	FASSA	Instituto de Servicios de Salud de Baja California Sur			1 - Gasto corriente	312 - Gas	1,268,905.00	732,745.33	732,745.33	732,745.33	732,745.33	732,745.33	613,279.12	Sin Contratos	Sin Proyectos	N/A	N/A	Validado	
Baja California Sur	Gobierno de la Entidad	Partida genérica	2021	FEDERALES (APORTACIONES, SUBSIDIOS Y CONVENIOS)	Aportaciones Federales para Entidades Federativas y Municipios	33	FASSA	I002	FASSA	Instituto de Servicios de Salud de Baja California Sur			1 - Gasto corriente	217 - Materiales y útiles de enseñanza	3,671.00	7,479.98	4,092.92	4,092.92	4,092.92	4,092.92	4,092.92	Sin Contratos	Sin Proyectos	N/A	N/A	Validado	
Baja California Sur	Gobierno de la Entidad	Partida genérica	2021	FEDERALES (APORTACIONES, SUBSIDIOS Y CONVENIOS)	Aportaciones Federales para Entidades Federativas y Municipios	33	FASSA	I002	FASSA	Instituto de Servicios de Salud de Baja California Sur			1 - Gasto corriente	244 - Madera y productos de madera	0.00	21,238.67	21,238.67	21,238.67	21,238.67	21,238.67	21,238.67	Sin Contratos	Sin Proyectos	N/A	N/A	Validado	
Baja California Sur	Gobierno de la Entidad	Partida genérica	2021	FEDERALES (APORTACIONES, SUBSIDIOS Y CONVENIOS)	Aportaciones Federales para Entidades Federativas y Municipios	33	FASSA	I002	FASSA	Instituto de Servicios de Salud de Baja California Sur			1 - Gasto corriente	313 - Agua	1,021,833.00	790,917.02	664,321.75	664,321.75	664,321.75	664,321.75	640,411.75	Sin Contratos	Sin Proyectos	N/A	N/A	Validado	
Baja California Sur	Gobierno de la Entidad	Partida genérica	2021	FEDERALES (APORTACIONES, SUBSIDIOS Y CONVENIOS)	Aportaciones Federales para Entidades Federativas y Municipios	33	FASSA	I002	FASSA	Instituto de Servicios de Salud de Baja California Sur			1 - Gasto corriente	251 - Productos químicos básicos	1,333,265.00	13,345,064.99	11,308,528.03	11,308,528.03	11,308,528.03	11,308,528.03	11,177,736.87	Sin Contratos	Sin Proyectos	N/A	N/A	Validado	
Baja California Sur	Gobierno de la Entidad	Partida genérica	2021	FEDERALES (APORTACIONES, SUBSIDIOS Y CONVENIOS)	Aportaciones Federales para Entidades Federativas y Municipios	33	FASSA	I002	FASSA	Instituto de Servicios de Salud de Baja California Sur			1 - Gasto corriente	254 - Materiales, útiles y equipos menores de tecnologías de la información y comunicaciones	149,456.00	659,902.39	554,079.76	554,079.76	554,079.76	554,079.76	554,079.76	Sin Contratos	Sin Proyectos	N/A	N/A	Validado	
Baja California Sur	Gobierno de la Entidad	Partida genérica	2021	FEDERALES (APORTACIONES, SUBSIDIOS Y CONVENIOS)	Aportaciones Federales para Entidades Federativas y Municipios	33	FASSA	I002	FASSA	Instituto de Servicios de Salud de Baja California Sur			1 - Gasto corriente	331 - Servicios legales, de contabilidad, auditoría y relacionados	0.00	440,918.88	440,913.56	440,913.56	440,913.56	440,913.56	440,913.56	Sin Contratos	Sin Proyectos	N/A	N/A	Validado	
Baja California Sur	Gobierno de la Entidad	Partida genérica	2021	FEDERALES (APORTACIONES, SUBSIDIOS Y CONVENIOS)	Aportaciones Federales para Entidades Federativas y Municipios	33	FASSA	I002	FASSA	Instituto de Servicios de Salud de Baja California Sur			1 - Gasto corriente	211 - Materiales, útiles y equipos menores de oficina	13,958,143.00	7,262,287.52	1,603,383.38	1,603,383.38	1,603,383.38	1,603,383.38	1,511,418.58	Sin Contratos	Sin Proyectos	N/A	N/A	Validado	
Baja California Sur	Gobierno de la Entidad	Partida genérica	2021	FEDERALES (APORTACIONES, SUBSIDIOS Y CONVENIOS)	Aportaciones Federales para Entidades Federativas y Municipios	33	FASSA	I002	FASSA	Instituto de Servicios de Salud de Baja California Sur			1 - Gasto corriente	216 - Material de limpieza	7,262,945.00	5,734,416.75	5,631,436.17	5,631,436.17	5,631,436.17	5,631,436.17	5,422,079.37	Sin Contratos	Sin Proyectos	N/A	N/A	Validado	

GOBIERNO DE BAJA CALIFORNIA SUR
SECRETARIA DE FINANZAS Y ADMINISTRACIÓN
DIRECCIÓN DE CONTABILIDAD

Sistema de Recursos Federales Transferidos a las Entidades Federativas, Municipios y Demarcaciones Territoriales del Distrito Federal
Ejercicio del Gasto
Ciclo Reportado: 2021
Período Reportado : Tercer Trimestre

Entidad	Municipio	Tipo de Registro	Ciclo de Recurso	Tipo de Recurso	Descripción Ramo	Clave Ramo	Descripción Programa	Clave Programa	Programa Fondo Convenio - Específico	Dependencia Ejecutora	Rendimiento Financiero	Reintegro	Tipo de Gasto	Partida	Aprobado	Modificado	Recaudado (Ministrado)	Comprometido	Devengado	Ejercido	Pagado	Contratos	Proyectos	Pagado SHCP	Pagado SF	Estatus	Observaciones (Capturo)
Baja California Sur	Gobierno de la Entidad	Partida genérica	2021	FEDERALES (APORTACIONES, SUBSIDIOS Y CONVENIOS)	Aportaciones Federales para Entidades Federativas y Municipios	33	FASSA	I002	FASSA	Instituto de Servicios de Salud de Baja California Sur			1 - Gasto corriente	324 - Arrendamiento de equipo e instrumental médico y de laboratorio	0.00	25,520.00	25,520.00	25,520.00	25,520.00	25,520.00	25,520.00	Sin Contratos	Sin Proyectos	N/A	N/A	Validado	
Baja California Sur	Gobierno de la Entidad	Partida genérica	2021	FEDERALES (APORTACIONES, SUBSIDIOS Y CONVENIOS)	Aportaciones Federales para Entidades Federativas y Municipios	33	FASSA	I002	FASSA	Instituto de Servicios de Salud de Baja California Sur			1 - Gasto corriente	364 - Servicios de revelado de fotografías	0.00	460.70	460.70	460.70	460.70	460.70	460.70	Sin Contratos	Sin Proyectos	N/A	N/A	Validado	
Baja California Sur	Gobierno de la Entidad	Partida genérica	2021	FEDERALES (APORTACIONES, SUBSIDIOS Y CONVENIOS)	Aportaciones Federales para Entidades Federativas y Municipios	33	FASSA	I002	FASSA	Instituto de Servicios de Salud de Baja California Sur			1 - Gasto corriente	253 - Medicinas y productos farmacéuticos	23,398,109.00	20,241,429.89	14,837,671.01	14,837,671.01	14,837,671.01	14,837,671.01	12,070,198.40	Sin Contratos	Sin Proyectos	N/A	N/A	Validado	
Baja California Sur	Gobierno de la Entidad	Partida genérica	2021	FEDERALES (APORTACIONES, SUBSIDIOS Y CONVENIOS)	Aportaciones Federales para Entidades Federativas y Municipios	33	FASSA	I002	FASSA	Instituto de Servicios de Salud de Baja California Sur			1 - Gasto corriente	132 - Primas de vacaciones, dominical y gratificación de fin de año	40,607,813.00	35,138,121.66	17,512,409.22	17,512,409.22	17,512,409.22	17,512,409.22	17,447,331.60	Sin Contratos	Sin Proyectos	N/A	N/A	Validado	
Baja California Sur	Gobierno de la Entidad	Partida genérica	2021	FEDERALES (APORTACIONES, SUBSIDIOS Y CONVENIOS)	Aportaciones Federales para Entidades Federativas y Municipios	33	FASSA	I002	FASSA	Instituto de Servicios de Salud de Baja California Sur			1 - Gasto corriente	261 - Combustibles, lubricantes y aditivos	11,757,573.00	10,192,044.57	8,075,765.86	8,075,765.86	8,075,765.86	8,075,765.86	6,786,631.34	Sin Contratos	Sin Proyectos	N/A	N/A	Validado	
Baja California Sur	Gobierno de la Entidad	Partida genérica	2021	FEDERALES (APORTACIONES, SUBSIDIOS Y CONVENIOS)	Aportaciones Federales para Entidades Federativas y Municipios	33	FASSA	I002	FASSA	Instituto de Servicios de Salud de Baja California Sur			1 - Gasto corriente	215 - Material impreso e información digital	68,289.00	393,753.91	339,767.74	339,767.74	339,767.74	339,767.74	283,182.94	Sin Contratos	Sin Proyectos	N/A	N/A	Validado	
Baja California Sur	Gobierno de la Entidad	Partida genérica	2021	FEDERALES (APORTACIONES, SUBSIDIOS Y CONVENIOS)	Aportaciones Federales para Entidades Federativas y Municipios	33	FASSA	I002	FASSA	Instituto de Servicios de Salud de Baja California Sur			1 - Gasto corriente	243 - Cal, yeso y productos de yeso	0.00	660.24	660.24	660.24	660.24	660.24	660.24	Sin Contratos	Sin Proyectos	N/A	N/A	Validado	
Baja California Sur	Gobierno de la Entidad	Partida genérica	2021	FEDERALES (APORTACIONES, SUBSIDIOS Y CONVENIOS)	Aportaciones Federales para Entidades Federativas y Municipios	33	FASSA	I002	FASSA	Instituto de Servicios de Salud de Baja California Sur			1 - Gasto corriente	259 - Otros productos químicos	1,362,032.00	118,418.63	34,794.47	34,794.47	34,794.47	34,794.47	34,794.47	Sin Contratos	Sin Proyectos	N/A	N/A	Validado	
Baja California Sur	Gobierno de la Entidad	Partida genérica	2021	FEDERALES (APORTACIONES, SUBSIDIOS Y CONVENIOS)	Aportaciones Federales para Entidades Federativas y Municipios	33	FASSA	I002	FASSA	Instituto de Servicios de Salud de Baja California Sur			1 - Gasto corriente	361 - Difusión por radio, televisión y otros medios de mensajes sobre programas y actividades gubernamentales	0.00	10,565.28	10,565.28	10,565.28	10,565.28	10,565.28	10,565.28	Sin Contratos	Sin Proyectos	N/A	N/A	Validado	
Baja California Sur	Gobierno de la Entidad	Partida genérica	2021	FEDERALES (APORTACIONES, SUBSIDIOS Y CONVENIOS)	Aportaciones Federales para Entidades Federativas y Municipios	33	FASSA	I002	FASSA	Instituto de Servicios de Salud de Baja California Sur			1 - Gasto corriente	254 - Materiales, accesorios y suministros médicos	19,599,356.00	12,707,684.96	8,227,964.69	8,227,964.69	8,227,964.69	8,227,964.69	7,721,155.66	Sin Contratos	Sin Proyectos	N/A	N/A	Validado	
Baja California Sur	Gobierno de la Entidad	Partida genérica	2021	FEDERALES (APORTACIONES, SUBSIDIOS Y CONVENIOS)	Aportaciones Federales para Entidades Federativas y Municipios	33	FASSA	I002	FASSA	Instituto de Servicios de Salud de Baja California Sur			1 - Gasto corriente	347 - Fletes y maniobras	1,296.00	147,914.03	147,914.03	147,914.03	147,914.03	147,914.03	147,914.03	Sin Contratos	Sin Proyectos	N/A	N/A	Validado	
Baja California Sur	Gobierno de la Entidad	Partida genérica	2021	FEDERALES (APORTACIONES, SUBSIDIOS Y CONVENIOS)	Aportaciones Federales para Entidades Federativas y Municipios	33	FASSA	I002	FASSA	Instituto de Servicios de Salud de Baja California Sur			1 - Gasto corriente	318 - Servicios postales y telegráficos	341,133.00	394,300.98	367,902.17	367,902.17	367,902.17	367,902.17	331,863.79	Sin Contratos	Sin Proyectos	N/A	N/A	Validado	
Baja California Sur	Gobierno de la Entidad	Partida genérica	2021	FEDERALES (APORTACIONES, SUBSIDIOS Y CONVENIOS)	Aportaciones Federales para Entidades Federativas y Municipios	33	FASSA	I002	FASSA	Instituto de Servicios de Salud de Baja California Sur			1 - Gasto corriente	249 - Otros materiales y artículos de construcción y reparación	0.00	174,158.11	174,158.11	174,158.11	174,158.11	174,158.11	174,158.11	Sin Contratos	Sin Proyectos	N/A	N/A	Validado	
Baja California Sur	Gobierno de la Entidad	Partida genérica	2021	FEDERALES (APORTACIONES, SUBSIDIOS Y CONVENIOS)	Aportaciones Federales para Entidades Federativas y Municipios	33	FASSA	I002	FASSA	Instituto de Servicios de Salud de Baja California Sur			2 - Gasto corriente	299 - Refacciones y accesorios menores otros bienes muebles	0.00	46,538.15	46,538.15	46,538.15	46,538.15	46,538.15	46,538.15	Sin Contratos	Sin Proyectos	N/A	N/A	Validado	
Baja California Sur	Gobierno de la Entidad	Partida genérica	2021	FEDERALES (APORTACIONES, SUBSIDIOS Y CONVENIOS)	Aportaciones Federales para Entidades Federativas y Municipios	33	FASSA	I002	FASSA	Instituto de Servicios de Salud de Baja California Sur			1 - Gasto corriente	383 - Congresos y convenciones	55,436.00	14,389.00	0.00	0.00	0.00	0.00	0.00	Sin Contratos	Sin Proyectos	N/A	N/A	Validado	
Baja California Sur	Gobierno de la Entidad	Partida genérica	2021	FEDERALES (APORTACIONES, SUBSIDIOS Y CONVENIOS)	Aportaciones Federales para Entidades Federativas y Municipios	33	FASSA	I002	FASSA	Instituto de Servicios de Salud de Baja California Sur			1 - Gasto corriente	131 - Primas por años de servicios efectivos prestados	4,570,920.00	5,283,241.07	3,711,664.65	3,711,664.65	3,711,664.65	3,711,664.65	3,501,866.58	Sin Contratos	Sin Proyectos	N/A	N/A	Validado	
Baja California Sur	Gobierno de la Entidad	Partida genérica	2021	FEDERALES (APORTACIONES, SUBSIDIOS Y CONVENIOS)	Aportaciones Federales para Entidades Federativas y Municipios	33	FASSA	I002	FASSA	Instituto de Servicios de Salud de Baja California Sur			1 - Gasto corriente	375 - Viáticos en el país	3,492,454.00	4,240,190.77	3,308,413.62	3,308,413.62	3,308,413.62	3,308,413.62	3,261,943.62	Sin Contratos	Sin Proyectos	N/A	N/A	Validado	

GOBIERNO DE BAJA CALIFORNIA SUR
SECRETARIA DE FINANZAS Y ADMINISTRACIÓN
DIRECCIÓN DE CONTABILIDAD

Sistema de Recursos Federales Transferidos a las Entidades Federativas, Municipios y Demarcaciones Territoriales del Distrito Federal
Ejercicio del Gasto
Ciclo Reportado: 2021
Periodo Reportado : Tercer Trimestre

Entidad	Municipio	Tipo de Registro	Ciclo de Recurso	Tipo de Recurso	Descripción Ramo	Clave Ramo	Descripción Programa	Clave Programa	Programa Fondo Convenio - Específico	Dependencia Ejecutora	Rendimiento Financiero	Reintegro	Tipo de Gasto	Partida	Aprobado	Modificado	Recaudado (Ministrado)	Comprometido	Devengado	Ejercido	Pagado	Contratos	Proyectos	Pagado SHCP	Pagado EF	Estatus	Observaciones (Captura)
Baja California Sur	Gobierno de la Entidad	Partida genérica	2021	FEDERALES (APORTACIONES, SUBSIDIOS Y CONVENIOS)	Aportaciones Federales para Entidades Federativas y Municipios	33	FASSA	I002	FASSA	Instituto de Servicios de Salud de Baja California Sur			1 - Gasto corriente	144 - Aportaciones para seguros	4,069,466.00	7,748,954.18	2,393,248.61	2,393,248.61	2,393,248.61	2,393,248.61	2,023,949.12	Sin Contratos	Sin Proyectos	N/A	N/A	Validado	
Baja California Sur	Gobierno de la Entidad	Partida genérica	2021	FEDERALES (APORTACIONES, SUBSIDIOS Y CONVENIOS)	Aportaciones Federales para Entidades Federativas y Municipios	33	FASSA	I002	FASSA	Instituto de Servicios de Salud de Baja California Sur			1 - Gasto corriente	355 - Reparación y mantenimiento de equipo de transporte	835,761.00	1,507,145.60	1,124,380.54	1,124,380.54	1,124,380.54	1,124,380.54	941,867.44	Sin Contratos	Sin Proyectos	N/A	N/A	Validado	
Baja California Sur	Gobierno de la Entidad	Partida genérica	2021	FEDERALES (APORTACIONES, SUBSIDIOS Y CONVENIOS)	Aportaciones Federales para Entidades Federativas y Municipios	33	FASSA	I002	FASSA	Instituto de Servicios de Salud de Baja California Sur			2 - Gasto de inversión	569 - Otros equipos	0.00	60,262.00	0.00	0.00	0.00	0.00	0.00	Sin Contratos	Sin Proyectos	N/A	N/A	Validado	
Baja California Sur	Gobierno de la Entidad	Partida genérica	2021	FEDERALES (APORTACIONES, SUBSIDIOS Y CONVENIOS)	Aportaciones Federales para Entidades Federativas y Municipios	33	FASSA	I002	FASSA	Instituto de Servicios de Salud de Baja California Sur			1 - Gasto corriente	315 - Telefonía celular	568,137.00	1,310,110.00	839,203.35	839,203.35	839,203.35	839,203.35	839,203.35	Sin Contratos	Sin Proyectos	N/A	N/A	Validado	
Baja California Sur	Gobierno de la Entidad	Partida genérica	2021	FEDERALES (APORTACIONES, SUBSIDIOS Y CONVENIOS)	Aportaciones Federales para Entidades Federativas y Municipios	33	FASSA	I002	FASSA	Instituto de Servicios de Salud de Baja California Sur			1 - Gasto corriente	248 - Materiales complementarios	0.00	55,207.41	52,835.21	52,835.21	52,835.21	52,835.21	52,835.21	Sin Contratos	Sin Proyectos	N/A	N/A	Validado	
Baja California Sur	Gobierno de la Entidad	Partida genérica	2021	FEDERALES (APORTACIONES, SUBSIDIOS Y CONVENIOS)	Aportaciones Federales para Entidades Federativas y Municipios	33	FASSA	I002	FASSA	Instituto de Servicios de Salud de Baja California Sur			1 - Gasto corriente	325 - Arrendamiento de equipo de transporte	1,984,632.00	1,995.01	1,995.00	1,995.00	1,995.00	1,995.00	1,995.00	Sin Contratos	Sin Proyectos	N/A	N/A	Validado	
Baja California Sur	Gobierno de la Entidad	Partida genérica	2021	FEDERALES (APORTACIONES, SUBSIDIOS Y CONVENIOS)	Aportaciones Federales para Entidades Federativas y Municipios	33	FASSA	I002	FASSA	Instituto de Servicios de Salud de Baja California Sur			1 - Gasto corriente	338 - Servicios de vigilancia	3,625,567.00	8,378,908.78	6,465,842.67	6,465,842.67	6,465,842.67	6,465,842.67	6,047,281.99	Sin Contratos	Sin Proyectos	N/A	N/A	Validado	
Baja California Sur	Gobierno de la Entidad	Partida genérica	2021	FEDERALES (APORTACIONES, SUBSIDIOS Y CONVENIOS)	Aportaciones Federales para Entidades Federativas y Municipios	33	FASSA	I002	FASSA	Instituto de Servicios de Salud de Baja California Sur			1 - Gasto corriente	821 - Aportaciones de la Federación a las entidades federativas	286,905,965.00	13,740,464.56	0.00	0.00	0.00	0.00	0.00	Sin Contratos	Sin Proyectos	N/A	N/A	Validado	
Baja California Sur	Gobierno de la Entidad	Partida genérica	2021	FEDERALES (APORTACIONES, SUBSIDIOS Y CONVENIOS)	Aportaciones Federales para Entidades Federativas y Municipios	33	FASSA	I002	FASSA	Instituto de Servicios de Salud de Baja California Sur			1 - Gasto corriente	353 - Instalación, reparación y mantenimiento de equipo de cómputo y tecnología de la información	107,812.00	15,016.00	7,468.00	7,468.00	7,468.00	7,468.00	7,468.00	Sin Contratos	Sin Proyectos	N/A	N/A	Validado	
Baja California Sur	Gobierno de la Entidad	Partida genérica	2021	FEDERALES (APORTACIONES, SUBSIDIOS Y CONVENIOS)	Aportaciones Federales para Entidades Federativas y Municipios	33	FASSA	I002	FASSA	Instituto de Servicios de Salud de Baja California Sur			1 - Gasto corriente	372 - Pasajes terrestres	277,127.00	255,986.42	107,683.00	107,683.00	107,683.00	107,683.00	107,683.00	Sin Contratos	Sin Proyectos	N/A	N/A	Validado	
Baja California Sur	Gobierno de la Entidad	Partida genérica	2021	FEDERALES (APORTACIONES, SUBSIDIOS Y CONVENIOS)	Aportaciones Federales para Entidades Federativas y Municipios	33	FASSA	I002	FASSA	Instituto de Servicios de Salud de Baja California Sur			1 - Gasto corriente	252 - Fertilizantes, pesticidas y otros agroquímicos	0.00	14,543.47	14,543.47	14,543.47	14,543.47	14,543.47	14,543.47	Sin Contratos	Sin Proyectos	N/A	N/A	Validado	
Baja California Sur	Gobierno de la Entidad	Partida genérica	2021	FEDERALES (APORTACIONES, SUBSIDIOS Y CONVENIOS)	Aportaciones Federales para Entidades Federativas y Municipios	33	FASSA	I002	FASSA	Instituto de Servicios de Salud de Baja California Sur			1 - Gasto corriente	122 - Sueldos base al personal eventual	1,241,811.00	51,122,051.08	47,655,962.72	47,655,962.72	47,655,962.72	47,655,962.72	45,877,680.45	Sin Contratos	Sin Proyectos	N/A	N/A	Validado	
Baja California Sur	Gobierno de la Entidad	Partida genérica	2021	FEDERALES (APORTACIONES, SUBSIDIOS Y CONVENIOS)	Aportaciones Federales para Entidades Federativas y Municipios	33	FASSA	I002	FASSA	Instituto de Servicios de Salud de Baja California Sur			1 - Gasto corriente	941 - Servicios financieros y bancarios	0.00	4,595.63	4,595.63	0.00	0.00	0.00	0.00	Sin Contratos	Sin Proyectos	N/A	N/A	Validado	
Baja California Sur	Gobierno de la Entidad	Partida genérica	2021	FEDERALES (APORTACIONES, SUBSIDIOS Y CONVENIOS)	Aportaciones Federales para Entidades Federativas y Municipios	33	FASSA	I002	FASSA	Instituto de Servicios de Salud de Baja California Sur			1 - Gasto corriente	399 - Otros servicios generales	0.00	5,055.81	5,055.81	5,055.81	5,055.81	5,055.81	5,055.81	Sin Contratos	Sin Proyectos	N/A	N/A	Validado	
Baja California Sur	Gobierno de la Entidad	Partida genérica	2021	FEDERALES (APORTACIONES, SUBSIDIOS Y CONVENIOS)	Aportaciones Federales para Entidades Federativas y Municipios	33	FASSA	I002	FASSA	Instituto de Servicios de Salud de Baja California Sur			1 - Gasto corriente	298 - Refacciones y accesorios menores de maquinaria y otros equipos	0.00	1,721,743.00	1,721,743.00	1,721,743.00	1,721,743.00	1,721,743.00	1,721,743.00	Sin Contratos	Sin Proyectos	N/A	N/A	Validado	
Baja California Sur	Gobierno de la Entidad	Partida genérica	2021	FEDERALES (APORTACIONES, SUBSIDIOS Y CONVENIOS)	Aportaciones Federales para Entidades Federativas y Municipios	33	FASSA	I002	FASSA	Instituto de Servicios de Salud de Baja California Sur			1 - Gasto corriente	348 - Comisiones por ventas	0.00	145,247.75	56,003.25	56,003.25	56,003.25	56,003.25	56,003.25	Sin Contratos	Sin Proyectos	N/A	N/A	Validado	
Baja California Sur	Gobierno de la Entidad	Partida genérica	2021	FEDERALES (APORTACIONES, SUBSIDIOS Y CONVENIOS)	Aportaciones Federales para Entidades Federativas y Municipios	33	FASSA	I002	FASSA	Instituto de Servicios de Salud de Baja California Sur			1 - Gasto corriente	441 - Ayudas sociales a personas	27,000.00	0.00	0.00	0.00	0.00	0.00	0.00	Sin Contratos	Sin Proyectos	N/A	N/A	Validado	

BCSnosUNE
Gobierno de Baja California Sur

GOBIERNO DE BAJA CALIFORNIA SUR
SECRETARIA DE FINANZAS Y ADMINISTRACIÓN
DIRECCIÓN DE CONTABILIDAD

Sistema de Recursos Federales Transferidos a las Entidades Federativas, Municipios y Demarcaciones Territoriales del Distrito Federal
Ejercicio del Gasto
Ciclo Reportado: 2021
Periodo Reportado : Tercer Trimestre

Entidad	Municipio	Tipo de Registro	Ciclo de Recurso	Tipo de Recurso	Descripción Ramo	Clave Ramo	Descripción Programa	Clave Programa	Programa Fondo Convenio - Específico	Dependencia Ejecutora	Rendimiento Financiero	Reintegro	Tipo de Gasto	Partida	Aprobado	Modificado	Recaudado (Ministrado)	Comprometido	Devengado	Ejercido	Pagado	Contratos	Proyectos	Pagado SHCP	Pagado ER	Estatus	Observaciones (Captura)
Baja California Sur	Gobierno de la Entidad	Partida genérica	2021	FEDERALES (APORTACIONES, SUBSIDIOS Y CONVENIOS)	Aportaciones Federales para Entidades Federativas y Municipios	33	FASSA	I002	FASSA	Instituto de Servicios de Salud de Baja California Sur			1 - Gasto corriente	322 - Arrendamiento de edificios	851,036.00	609,885.80	272,400.00	272,400.00	272,400.00	272,400.00	230,000.00	Sin Contratos	Sin Proyectos	N/A	N/A	Validado	
Baja California Sur	Gobierno de la Entidad	Partida genérica	2021	FEDERALES (APORTACIONES, SUBSIDIOS Y CONVENIOS)	Aportaciones Federales para Entidades Federativas y Municipios	33	FASSA	I002	FASSA	Instituto de Servicios de Salud de Baja California Sur			1 - Gasto corriente	159 - Otras prestaciones sociales y económicas	144,632,517.00	184,698,549.60	133,634,601.30	133,634,601.30	133,634,601.30	133,634,601.30	126,445,425.10	Sin Contratos	Sin Proyectos	N/A	N/A	Validado	
Baja California Sur	Gobierno de la Entidad	Partida genérica	2021	FEDERALES (APORTACIONES, SUBSIDIOS Y CONVENIOS)	Aportaciones Federales para Entidades Federativas y Municipios	33	FASSA	I002	FASSA	Instituto de Servicios de Salud de Baja California Sur			1 - Gasto corriente	275 - Blancos y otros productos textiles, excepto prendas de vestir	91,777.00	1,004,567.64	6,889.82	6,889.82	6,889.82	6,889.82	6,889.82	Sin Contratos	Sin Proyectos	N/A	N/A	Validado	
Baja California Sur	Gobierno de la Entidad	Partida genérica	2021	FEDERALES (APORTACIONES, SUBSIDIOS Y CONVENIOS)	Aportaciones Federales para Entidades Federativas y Municipios	33	FASSA	I002	FASSA	Instituto de Servicios de Salud de Baja California Sur			1 - Gasto corriente	292 - Refacciones y accesorios menores de edificios	0.00	148,500.48	148,500.48	148,500.48	148,500.48	148,500.48	144,115.68	Sin Contratos	Sin Proyectos	N/A	N/A	Validado	
Baja California Sur	Gobierno de la Entidad	Partida genérica	2021	FEDERALES (APORTACIONES, SUBSIDIOS Y CONVENIOS)	Aportaciones Federales para Entidades Federativas y Municipios	33	FASSA	I002	FASSA	Instituto de Servicios de Salud de Baja California Sur			1 - Gasto corriente	134 - Compensaciones	110,149,736.00	167,135,746.00	118,660,009.70	118,660,009.70	118,660,009.70	118,660,009.70	112,251,787.40	Sin Contratos	Sin Proyectos	N/A	N/A	Validado	
Baja California Sur	Gobierno de la Entidad	Partida genérica	2021	FEDERALES (APORTACIONES, SUBSIDIOS Y CONVENIOS)	Aportaciones Federales para Entidades Federativas y Municipios	33	FASSA	I002	FASSA	Instituto de Servicios de Salud de Baja California Sur			1 - Gasto corriente	371 - Pasajes aéreos	1,026,125.00	980,815.65	319,520.41	319,520.41	319,520.41	319,520.41	314,895.37	Sin Contratos	Sin Proyectos	N/A	N/A	Validado	
Baja California Sur	Gobierno de la Entidad	Partida genérica	2021	FEDERALES (APORTACIONES, SUBSIDIOS Y CONVENIOS)	Aportaciones Federales para Entidades Federativas y Municipios	33	FASSA	I002	FASSA	Instituto de Servicios de Salud de Baja California Sur			2 - Gasto de inversión	523 - Cámaras fotográficas y de video	20,000.00	0.00	0.00	0.00	0.00	0.00	0.00	Sin Contratos	Sin Proyectos	N/A	N/A	Validado	
Baja California Sur	Gobierno de la Entidad	Partida genérica	2021	FEDERALES (APORTACIONES, SUBSIDIOS Y CONVENIOS)	Aportaciones Federales para Entidades Federativas y Municipios	33	FASSA	I002	FASSA	Instituto de Servicios de Salud de Baja California Sur			1 - Gasto corriente	274 - Productos textiles	0.00	68,004.52	45,540.42	45,540.42	45,540.42	45,540.42	45,540.42	Sin Contratos	Sin Proyectos	N/A	N/A	Validado	
Baja California Sur	Gobierno de la Entidad	Partida genérica	2021	FEDERALES (APORTACIONES, SUBSIDIOS Y CONVENIOS)	Aportaciones Federales para Entidades Federativas y Municipios	33	FASSA	I002	FASSA	Instituto de Servicios de Salud de Baja California Sur			1 - Gasto corriente	392 - Impuestos y derechos	4,529.00	21,367.34	16,838.34	16,838.34	16,838.34	16,838.34	16,838.34	Sin Contratos	Sin Proyectos	N/A	N/A	Validado	
Baja California Sur	Gobierno de la Entidad	Partida genérica	2021	FEDERALES (APORTACIONES, SUBSIDIOS Y CONVENIOS)	Aportaciones Federales para Entidades Federativas y Municipios	33	FASSA	I002	FASSA	Instituto de Servicios de Salud de Baja California Sur			2 - Gasto de inversión	564 - Sistemas de aire acondicionado, calefacción y de refrigeración industrial y comercial	18,000.00	66,953.12	63,953.12	63,953.12	63,953.12	63,953.12	55,253.12	Sin Contratos	Sin Proyectos	N/A	N/A	Validado	
Baja California Sur	Gobierno de la Entidad	Partida genérica	2021	FEDERALES (APORTACIONES, SUBSIDIOS Y CONVENIOS)	Aportaciones Federales para Entidades Federativas y Municipios	33	FASSA	I002	FASSA	Instituto de Servicios de Salud de Baja California Sur			2 - Gasto de inversión	591 - Software	0.00	188,865.25	187,669.53	187,669.53	187,669.53	187,669.53	187,669.53	Sin Contratos	Sin Proyectos	N/A	N/A	Validado	
Baja California Sur	Gobierno de la Entidad	Programa presupuestario	2021	FEDERALES (APORTACIONES, SUBSIDIOS Y CONVENIOS)	Aportaciones Federales para Entidades Federativas y Municipios	33	FAIS Entidades	I003	Sin Especificar	Sin Especificar	339.48	0.00		Total del Programa Presupuestario	34,777,115.00	34,777,454.48	31,299,738.48	21,674,851.18	17,311,736.76	17,311,736.76	11,170,991.70			31,299,399.00	N/A		
Baja California Sur	Gobierno de la Entidad	Partida genérica	2021	FEDERALES (APORTACIONES, SUBSIDIOS Y CONVENIOS)	Aportaciones Federales para Entidades Federativas y Municipios	33	FAIS Entidades	I003	Fondo de Aportaciones de Infraestructura Social 2021	Comisión Estatal del Agua			1 - Gasto corriente	399 - Otros servicios generales	104,014.49	104,014.49	104,014.49	0.00	0.00	0.00	0.00	Sin Contratos	Sin Proyectos	N/A	N/A	Validado	
Baja California Sur	Gobierno de la Entidad	Partida genérica	2021	FEDERALES (APORTACIONES, SUBSIDIOS Y CONVENIOS)	Aportaciones Federales para Entidades Federativas y Municipios	33	FAIS Entidades	I003	PROGRAMA DE RECAMARAS ADICIONALES DE BCS	Instituto de Vivienda			1 - Gasto corriente	329 - Servicios profesionales, científicos y técnicos integrales	329,842.51	329,842.51	329,842.51	0.00	0.00	0.00	0.00	Sin Contratos	Sin Proyectos	N/A	N/A	Validado	
Baja California Sur	Gobierno de la Entidad	Partida genérica	2021	FEDERALES (APORTACIONES, SUBSIDIOS Y CONVENIOS)	Aportaciones Federales para Entidades Federativas y Municipios	33	FAIS Entidades	I003	PROGRAMA DE ELECTRIFICACION EN BCS 2021	Secretaría del Trabajo y Desarrollo Social			1 - Gasto corriente	441 - Ayudas sociales a personas	5,302,000.00	7,673,637.90	7,673,637.90	7,673,637.90	7,673,637.90	7,673,637.90	3,609,462.90	Sin Contratos	Sin Proyectos	N/A	N/A	Validado	
Baja California Sur	Gobierno de la Entidad	Partida genérica	2021	FEDERALES (APORTACIONES, SUBSIDIOS Y CONVENIOS)	Aportaciones Federales para Entidades Federativas y Municipios	33	FAIS Entidades	I003	PROGRAMA DE RECAMARAS ADICIONALES DE BCS	Instituto de Vivienda			1 - Gasto corriente	435 - Subsidios a la vivienda	10,664,907.83	10,664,907.83	9,290,562.55	1,143,000.00	0.00	0.00	0.00	Sin Contratos	Sin Proyectos	N/A	N/A	Validado	
Baja California Sur	Gobierno de la Entidad	Partida genérica	2021	FEDERALES (APORTACIONES, SUBSIDIOS Y CONVENIOS)	Aportaciones Federales para Entidades Federativas y Municipios	33	FAIS Entidades	I003	PROGRAMA DE ELECTRIFICACION EN BCS 2021	Secretaría del Trabajo y Desarrollo Social			1 - Gasto corriente	355 - Reparación y mantenimiento de equipo de transporte	0.00	354,365.12	354,365.12	354,365.12	354,365.12	354,365.12	354,365.12	Sin Contratos	Sin Proyectos	N/A	N/A	Validado	

BCSnosUNE
Gobierno de Baja California Sur

GOBIERNO DE BAJA CALIFORNIA SUR
SECRETARIA DE FINANZAS Y ADMINISTRACIÓN
DIRECCIÓN DE CONTABILIDAD

Sistema de Recursos Federales Transferidos a las Entidades Federativas, Municipios y Demarcaciones Territoriales del Distrito Federal
Ejercicio del Gasto
Ciclo Reportado: 2021
Periodo Reportado : Tercer Trimestre

Entidad	Municipio	Tipo de Registro	Ciclo de Recurso	Tipo de Recurso	Descripción Ramo	Clave Ramo	Descripción Programa	Clave Programa	Programa Fondo Convenio - Específico	Dependencia Ejecutora	Rendimiento Financiero	Reintegro	Tipo de Gasto	Partida	Aprobado	Modificado	Recaudado (Ministrado)	Comprometido	Devengado	Ejercido	Pagado	Contratos	Proyectos	Pagado BHCP	Pagado EF	Estatus	Observaciones (Captura)
Baja California Sur	Gobierno de la Entidad	Partida genérica	2021	FEDERALES (APORTACIONES, SUBSIDIOS Y CONVENIOS)	Aportaciones Federales para Entidades Federativas y Municipios	33	FAIS Entidades	I003	PROGRAMA DE ELECTRIFICACION EN BCS 2021	Secretaría del Trabajo y Desarrollo Social			2 - Gasto de Inversión	613 - Construcción de obras para el abastecimiento de agua, petróleo, gas, electricidad y telecomunicaciones	7,387,425.18	5,036,080.90	4,270,272.02	2,207,282.84	2,207,282.84	2,207,282.84	2,207,282.84	Sin Contratos	Sin Proyectos	N/A	N/A	Validado	
Baja California Sur	Gobierno de la Entidad	Partida genérica	2021	FEDERALES (APORTACIONES, SUBSIDIOS Y CONVENIOS)	Aportaciones Federales para Entidades Federativas y Municipios	33	FAIS Entidades	I003	PROGRAMA DE ELECTRIFICACION EN BCS 2021	Secretaría del Trabajo y Desarrollo Social			1 - Gasto corriente	357 - Instalación, reparación y mantenimiento de maquinaria, otros equipos y herramienta	0.00	17,797.71	17,797.71	17,797.71	17,797.71	17,797.71	17,797.71	Sin Contratos	Sin Proyectos	N/A	N/A	Validado	
Baja California Sur	Gobierno de la Entidad	Partida genérica	2021	FEDERALES (APORTACIONES, SUBSIDIOS Y CONVENIOS)	Aportaciones Federales para Entidades Federativas y Municipios	33	FAIS Entidades	I003	Fondo de Aportaciones de Infraestructura Social 2021	Comisión Estatal del Agua			1 - Gasto corriente	355 - Reparación y mantenimiento de equipo de transporte	217,000.00	217,000.00	217,000.00	0.00	0.00	0.00	0.00	Sin Contratos	Sin Proyectos	N/A	N/A	Validado	
Baja California Sur	Gobierno de la Entidad	Partida genérica	2021	FEDERALES (APORTACIONES, SUBSIDIOS Y CONVENIOS)	Aportaciones Federales para Entidades Federativas y Municipios	33	FAIS Entidades	I003	Fondo de Aportaciones de Infraestructura Social 2021	Comisión Estatal del Agua			2 - Gasto de Inversión	623 - Construcción de obras para el abastecimiento de agua, petróleo, gas, electricidad y telecomunicaciones	10,379,468.54	10,379,468.54	9,041,906.76	10,278,767.61	7,058,653.19	7,058,653.19	4,982,083.13	Sin Contratos	Sin Proyectos	N/A	N/A	Validado	
Baja California Sur	Gobierno de la Entidad	Partida genérica	2021	FEDERALES (APORTACIONES, SUBSIDIOS Y CONVENIOS)	Aportaciones Federales para Entidades Federativas y Municipios	33	FAIS Entidades	I003	PROGRAMA DE ELECTRIFICACION EN BCS 2021	Secretaría del Trabajo y Desarrollo Social			1 - Gasto corriente	399 - Otros servicios generales	392,456.45	0.00	0.00	0.00	0.00	0.00	0.00	Sin Contratos	Sin Proyectos	N/A	N/A	Validado	
Baja California Sur	Gobierno de la Entidad	Partida genérica	2021	FEDERALES (APORTACIONES, SUBSIDIOS Y CONVENIOS)	Aportaciones Federales para Entidades Federativas y Municipios	33	FAIS Entidades	I003	PROGRAMA DE RECAMARAS ADICIONALES DE BCS	Instituto de Vivienda			1 - Gasto corriente	341 - Servicios financieros y bancarios	0.00	339.48	339.48	0.00	0.00	0.00	0.00	Sin Contratos	Sin Proyectos	N/A	N/A	Validado	
Baja California Sur	Gobierno de la Entidad	Programa presupuestario	2021	FEDERALES (APORTACIONES, SUBSIDIOS Y CONVENIOS)	Aportaciones Federales para Entidades Federativas y Municipios	33	FAIS Municipal y de las Demarcaciones Territoriales del Distrito Federal	I004	Sin Especificar	Sin Especificar	0.00	0.00		Total del Programa Presupuestario	372,481,786.00	252,092,829.00	226,883,538.00	226,883,538.00	226,883,538.00	226,883,538.00	226,883,538.00			226,883,538.00	N/A		
Baja California Sur	Gobierno de la Entidad	Partida genérica	2021	FEDERALES (APORTACIONES, SUBSIDIOS Y CONVENIOS)	Aportaciones Federales para Entidades Federativas y Municipios	33	FAIS Municipal y de las Demarcaciones Territoriales del Distrito Federal	I004		Secretaría de Finanzas y Administración			1 - Gasto corriente	832 - Aportaciones de la Federación a municipios	372,481,786.00	252,092,829.00	226,883,538.00	226,883,538.00	226,883,538.00	226,883,538.00	226,883,538.00	Sin Contratos	Sin Proyectos	N/A	N/A	Validado	
Baja California Sur	Gobierno de la Entidad	Programa presupuestario	2021	FEDERALES (APORTACIONES, SUBSIDIOS Y CONVENIOS)	Aportaciones Federales para Entidades Federativas y Municipios	33	FORTAMUN	I005	Sin Especificar	Sin Especificar	0.00	0.00		Total del Programa Presupuestario	585,491,399.00	585,491,399.00	439,118,550.00	439,118,550.00	439,118,550.00	439,118,550.00	439,118,550.00			439,118,550.00	N/A		
Baja California Sur	Gobierno de la Entidad	Partida genérica	2021	FEDERALES (APORTACIONES, SUBSIDIOS Y CONVENIOS)	Aportaciones Federales para Entidades Federativas y Municipios	33	FORTAMUN	I005		Secretaría de Finanzas y Administración			1 - Gasto corriente	832 - Aportaciones de la Federación a municipios	585,491,399.00	585,491,399.00	439,118,550.00	439,118,550.00	439,118,550.00	439,118,550.00	439,118,550.00	Sin Contratos	Sin Proyectos	N/A	N/A	Validado	
Baja California Sur	Gobierno de la Entidad	Programa presupuestario	2021	FEDERALES (APORTACIONES, SUBSIDIOS Y CONVENIOS)	Aportaciones Federales para Entidades Federativas y Municipios	33	FAM Asistencia Social	I006	Sin Especificar	Sin Especificar	0.00	0.00		Total del Programa Presupuestario	74,959,814.00	74,959,814.00	56,219,859.00	73,652,606.27	43,439,673.26	43,439,673.26	34,047,394.21			56,219,859.00	N/A		[{"Dependencia Ejecutora":"Sistema para el Desarrollo Integral de la Familia", "Observación":"INCLUYE LOS PROGRAMAS DE ASISTENCIA SOCIAL ALIMENTARIA A PERSONAS DE ATENCION PRIORITARIA CONTRATO 2021/SEDIFBCS.R33/001; DESAYUNOS ESCOLARES MODALIDAD CALIENTE2021/SEDIFBCS.R33/002; ASISTENCIA SOCIAL ALIMENTARIA EN LOS PRIMEROS 1000 DIAS DE VIDA 2021/SEDIFBCS.R33/003; DESAYUNOS ESCOLARES MODALIDAD FRIO 2021-2019/SIBCS/LP-LPS-007-05-F"}]
Baja California Sur	Gobierno de la Entidad	Partida genérica	2021	FEDERALES (APORTACIONES, SUBSIDIOS Y CONVENIOS)	Aportaciones Federales para Entidades Federativas y Municipios	33	FAM Asistencia Social	I006	PROGRAMA VISION FMILIA	Sistema para el Desarrollo Integral de la Familia			1 - Gasto corriente	211 - Materiales, útiles y equipos menores de oficina	110,000.00	110,000.00	80,000.00	69,992.76	69,992.76	69,992.76	69,992.76	Sin Contratos	Sin Proyectos	N/A	N/A	Validado	
Baja California Sur	Gobierno de la Entidad	Partida genérica	2021	FEDERALES (APORTACIONES, SUBSIDIOS Y CONVENIOS)	Aportaciones Federales para Entidades Federativas y Municipios	33	FAM Asistencia Social	I006	PROGRAMA VISION FMILIA	Sistema para el Desarrollo Integral de la Familia			1 - Gasto corriente	336 - Servicios de capacitación	0.00	495,000.00	495,000.00	0.00	0.00	0.00	0.00	Sin Contratos	Sin Proyectos	N/A	N/A	Validado	

GOBIERNO DE BAJA CALIFORNIA SUR
SECRETARIA DE FINANZAS Y ADMINISTRACIÓN
DIRECCIÓN DE CONTABILIDAD

Sistema de Recursos Federales Transferidos a las Entidades Federativas, Municipios y Demarcaciones Territoriales del Distrito Federal
Ejercicio del Gasto
Ciclo Reportado: 2021
Periodo Reportado : Tercer Trimestre

Entidad	Municipio	Tipo de Registro	Ciclo de Recurso	Tipo de Recurso	Descripción Ramo	Clave Ramo	Descripción Programa	Clave Programa	Programa Fondo Convenio - Específico	Dependencia Ejecutora	Rendimiento Financiero	Reintegro	Tipo de Gasto	Partida	Aprobado	Modificado	Recaudado (Ministrado)	Comprometido	Devengado	Ejercido	Pagado	Contratos	Proyectos	Pagado SHCP	Pagado EP	Estatus	Observaciones (Captura)
Baja California Sur	Gobierno de la Entidad	Partida genérica	2021	FEDERALES (APORTACIONES, SUBSIDIOS Y CONVENIOS)	Aportaciones Federales para Entidades Federativas y Municipios	33	FAM Asistencia Social	I006	PROGRAMA VISION FMILIA	Sistema para el Desarrollo Integral de la Familia			1 - Gasto corriente	216 - Material de limpieza	74,950.00	74,950.00	60,000.00	49,999.98	49,999.98	49,999.98	49,999.98	Sin Contratos	Sin Proyectos	N/A	N/A	Validado	
Baja California Sur	Gobierno de la Entidad	Partida genérica	2021	FEDERALES (APORTACIONES, SUBSIDIOS Y CONVENIOS)	Aportaciones Federales para Entidades Federativas y Municipios	33	FAM Asistencia Social	I006	PROGRAMA VISION FMILIA	Sistema para el Desarrollo Integral de la Familia			1 - Gasto corriente	339 - Servicios profesionales, científicos y técnicos integrales	944,239.10	1,669,239.00	1,385,967.00	1,016,593.23	1,016,593.23	1,016,593.23	881,881.28	Sin Contratos	Sin Proyectos	N/A	N/A	Validado	
Baja California Sur	Gobierno de la Entidad	Partida genérica	2021	FEDERALES (APORTACIONES, SUBSIDIOS Y CONVENIOS)	Aportaciones Federales para Entidades Federativas y Municipios	33	FAM Asistencia Social	I006	PROGRAMA VISION FMILIA	Sistema para el Desarrollo Integral de la Familia			1 - Gasto corriente	441 - Ayudas sociales a personas	73,460,624.90	72,240,625.00	53,908,892.00	72,236,116.80	42,023,183.79	42,023,183.79	32,865,520.49	Sin Contratos	Sin Proyectos	N/A	N/A	Validado	
Baja California Sur	Gobierno de la Entidad	Partida genérica	2021	FEDERALES (APORTACIONES, SUBSIDIOS Y CONVENIOS)	Aportaciones Federales para Entidades Federativas y Municipios	33	FAM Asistencia Social	I006	PROGRAMA VISION FMILIA	Sistema para el Desarrollo Integral de la Familia			1 - Gasto corriente	215 - Material impreso e información digital	140,000.00	140,000.00	110,000.00	99,903.50	99,903.50	99,903.50	19,999.70	Sin Contratos	Sin Proyectos	N/A	N/A	Validado	
Baja California Sur	Gobierno de la Entidad	Partida genérica	2021	FEDERALES (APORTACIONES, SUBSIDIOS Y CONVENIOS)	Aportaciones Federales para Entidades Federativas y Municipios	33	FAM Asistencia Social	I006	PROGRAMA VISION FMILIA	Sistema para el Desarrollo Integral de la Familia			1 - Gasto corriente	261 - Combustibles, lubricantes y aditivos	230,000.00	230,000.00	180,000.00	180,000.00	180,000.00	180,000.00	160,000.00	Sin Contratos	Sin Proyectos	N/A	N/A	Validado	
Baja California Sur	Gobierno de la Entidad	Programa presupuestario	2021	FEDERALES (APORTACIONES, SUBSIDIOS Y CONVENIOS)	Aportaciones Federales para Entidades Federativas y Municipios	33	FAM Infraestructura Educativa Básica	I007	Sin Especificar	Sin Especificar	0.00	0.00		Total del Programa Presupuestario	114,988,427.00	114,988,427.00	86,241,321.00	60,655,134.00	49,475,278.39	49,475,278.39	47,005,006.01			86,241,321.00	N/A		
Baja California Sur	Gobierno de la Entidad	Partida genérica	2021	FEDERALES (APORTACIONES, SUBSIDIOS Y CONVENIOS)	Aportaciones Federales para Entidades Federativas y Municipios	33	FAM Infraestructura Educativa Básica	I007	PROGRAMA DE CONSTRUCCION, REHAB Y EQUIPAM DE INFRAEST EDUCATIVA BASICA	Instituto Sudcaliforniano de la Infraestructura Física Educativa			2 - Gasto de inversión	622 - Edificación no habitacional	73,210,905.86	71,710,493.00	53,782,868.00	28,196,681.00	17,016,825.39	17,016,825.39	14,546,553.01	Sin Contratos	Sin Proyectos	N/A	N/A	Validado	
Baja California Sur	Gobierno de la Entidad	Partida genérica	2021	FEDERALES (APORTACIONES, SUBSIDIOS Y CONVENIOS)	Aportaciones Federales para Entidades Federativas y Municipios	33	FAM Infraestructura Educativa Básica	I007	PROGRAMA DE CONSTRUCCION, REHAB Y EQUIPAM DE INFRAEST EDUCATIVA BASICA	Instituto Sudcaliforniano de la Infraestructura Física Educativa			1 - Gasto corriente	464 - Transferencias a fideicomisos públicos de entidades paraestatales no empresariales y no financieras	41,777,521.14	43,277,934.00	32,458,453.00	32,458,453.00	32,458,453.00	32,458,453.00	32,458,453.00	Sin Contratos	Sin Proyectos	N/A	N/A	Validado	
Baja California Sur	Gobierno de la Entidad	Programa presupuestario	2021	FEDERALES (APORTACIONES, SUBSIDIOS Y CONVENIOS)	Aportaciones Federales para Entidades Federativas y Municipios	33	FAM Infraestructura Educativa Media Superior y Superior	I008	Sin Especificar	Sin Especificar	0.00	0.00		Total del Programa Presupuestario	33,308,524.00	33,308,524.00	24,981,391.00	13,332,887.15	13,332,887.15	13,332,887.15	13,332,887.15			24,981,391.00	N/A		[{"Dependencia Ejecutora":"Instituto Sudcaliforniano de la Infraestructura Física Educativa", "Observación":"600 - Subsecretaría SEMS"}]
Baja California Sur	Gobierno de la Entidad	Partida genérica	2021	FEDERALES (APORTACIONES, SUBSIDIOS Y CONVENIOS)	Aportaciones Federales para Entidades Federativas y Municipios	33	FAM Infraestructura Educativa Media Superior y Superior	I008	PROGRAMA DE CONST, REHAB Y EQUIPAM DE INFRAEST EDUCATIVA SUPERIOR	Instituto Sudcaliforniano de la Infraestructura Física Educativa			1 - Gasto corriente	464 - Transferencias a fideicomisos públicos de entidades paraestatales no empresariales y no financieras	10,898,844.00	10,898,844.00	8,174,133.00	8,174,133.00	8,174,133.00	8,174,133.00	8,174,133.00	Sin Contratos	Sin Proyectos	N/A	N/A	Validado	
Baja California Sur	Gobierno de la Entidad	Partida genérica	2021	FEDERALES (APORTACIONES, SUBSIDIOS Y CONVENIOS)	Aportaciones Federales para Entidades Federativas y Municipios	33	FAM Infraestructura Educativa Media Superior y Superior	I008	PROGRAMA DE CONST, REHAB Y EQUIPAM DE INFRAEST EDUCATIVA SUPERIOR	Instituto Sudcaliforniano de la Infraestructura Física Educativa			2 - Gasto de inversión	622 - Edificación no habitacional	18,059,121.00	18,059,121.00	13,544,340.00	3,930,696.15	3,930,696.15	3,930,696.15	3,930,696.15	Sin Contratos	Sin Proyectos	N/A	N/A	Validado	
Baja California Sur	Gobierno de la Entidad	Partida genérica	2021	FEDERALES (APORTACIONES, SUBSIDIOS Y CONVENIOS)	Aportaciones Federales para Entidades Federativas y Municipios	33	FAM Infraestructura Educativa Media Superior y Superior	I008	PROGRAMA DE CONSTRUCCION, REHAB Y EQUIPAM DE INFRAEST EDUCATIVA MEDIA SUPERIOR 600 subsecretaria SEMS	Instituto Sudcaliforniano de la Infraestructura Física Educativa			2 - Gasto de inversión	622 - Edificación no habitacional	2,713,147.00	2,713,147.00	2,034,860.00	0.00	0.00	0.00	0.00	Sin Contratos	Sin Proyectos	N/A	N/A	Validado	600 - Subsecretaría SEMS
Baja California Sur	Gobierno de la Entidad	Partida genérica	2021	FEDERALES (APORTACIONES, SUBSIDIOS Y CONVENIOS)	Aportaciones Federales para Entidades Federativas y Municipios	33	FAM Infraestructura Educativa Media Superior y Superior	I008	PROGRAMA DE CONSTRUCCION, REHAB Y EQUIPAM DE INFRAEST EDUCATIVA MEDIA SUPERIOR 600 subsecretaría SEMS	Instituto Sudcaliforniano de la Infraestructura Física Educativa			1 - Gasto corriente	464 - Transferencias a fideicomisos públicos de entidades paraestatales no empresariales y no financieras	1,637,412.00	1,637,412.00	1,228,058.00	1,228,058.00	1,228,058.00	1,228,058.00	1,228,058.00	Sin Contratos	Sin Proyectos	N/A	N/A	Validado	600 - Subsecretaría SEMS

GOBIERNO DE BAJA CALIFORNIA SUR
SECRETARIA DE FINANZAS Y ADMINISTRACIÓN
DIRECCIÓN DE CONTABILIDAD

Sistema de Recursos Federales Transferidos a las Entidades Federativas, Municipios y Demarcaciones Territoriales del Distrito Federal
Ejercicio del Gasto
Ciclo Reportado: 2021
Periodo Reportado : Tercer Trimestre

Entidad	Municipio	Tipo de Registro	Ciclo de Recurso	Tipo de Recurso	Descripción Ramo	Clave Ramo	Descripción Programa	Clave Programa	Programa Fondo Convenio - Específico	Dependencia Ejecutora	Rendimiento Financiero	Reintegro	Tipo de Gasto	Partida	Aprobado	Modificado	Recaudado (Ministrado)	Comprometido	Devengado	Ejercido	Pagado	Contratos	Proyectos	Pagado SHCP	Pagado EF	Estatus	Observaciones (Captura)
Baja California Sur	Gobierno de la Entidad	Programa presupuestario	2021	FEDERALES (APORTACIONES, SUBSIDIOS Y CONVENIOS)	Aportaciones Federales para Entidades Federativas y Municipios	33	FAETA Educación Tecnológica	I009	Sin Especificar	Sin Especificar	3,098.12	0.00		Total del Programa Presupuestario	36,428,589.00	36,431,687.12	25,280,348.12	35,970,484.60	25,720,832.11	25,720,832.11	23,760,924.62			25,277,250.00	N/A		
Baja California Sur	Gobierno de la Entidad	Partida genérica	2021	FEDERALES (APORTACIONES, SUBSIDIOS Y CONVENIOS)	Aportaciones Federales para Entidades Federativas y Municipios	33	FAETA Educación Tecnológica	I009	EDUC PROFESIONAL TECNICA BCS	Colegio Nacional de Educación Profesional Técnica de Baja California Sur			1 - Gasto corriente	131 - Primas por años de servicios efectivos prestados	4,541,761.61	4,458,032.85	3,310,728.12	4,458,032.85	3,310,728.12	3,310,728.12	3,310,728.12	Sin Contratos	Sin Proyectos	N/A	N/A	Validado	
Baja California Sur	Gobierno de la Entidad	Partida genérica	2021	FEDERALES (APORTACIONES, SUBSIDIOS Y CONVENIOS)	Aportaciones Federales para Entidades Federativas y Municipios	33	FAETA Educación Tecnológica	I009	EDUC PROFESIONAL TECNICA BCS	Colegio Nacional de Educación Profesional Técnica de Baja California Sur			1 - Gasto corriente	113 - Sueldos base al personal permanente	18,291,301.95	19,602,643.50	15,077,085.03	19,602,643.50	15,044,085.04	15,044,085.04	15,044,085.04	Sin Contratos	Sin Proyectos	N/A	N/A	Validado	al 30 de septiembre se recaudaron 3,098.12 pesos por productos finacieros los cuales no se han comprometido
Baja California Sur	Gobierno de la Entidad	Partida genérica	2021	FEDERALES (APORTACIONES, SUBSIDIOS Y CONVENIOS)	Aportaciones Federales para Entidades Federativas y Municipios	33	FAETA Educación Tecnológica	I009	EDUC PROFESIONAL TECNICA BCS	Colegio Nacional de Educación Profesional Técnica de Baja California Sur			1 - Gasto corriente	311 - Energía eléctrica	544,505.16	544,505.16	251,253.00	251,253.00	251,253.00	251,253.00	251,253.00	Sin Contratos	Sin Proyectos	N/A	N/A	Validado	
Baja California Sur	Gobierno de la Entidad	Partida genérica	2021	FEDERALES (APORTACIONES, SUBSIDIOS Y CONVENIOS)	Aportaciones Federales para Entidades Federativas y Municipios	33	FAETA Educación Tecnológica	I009	EDUC PROFESIONAL TECNICA BCS	Colegio Nacional de Educación Profesional Técnica de Baja California Sur			1 - Gasto corriente	159 - Otras prestaciones sociales y económicas	4,198,050.76	3,459,875.24	2,701,163.14	3,459,875.24	2,701,163.14	2,701,163.14	2,701,163.14	Sin Contratos	Sin Proyectos	N/A	N/A	Validado	
Baja California Sur	Gobierno de la Entidad	Partida genérica	2021	FEDERALES (APORTACIONES, SUBSIDIOS Y CONVENIOS)	Aportaciones Federales para Entidades Federativas y Municipios	33	FAETA Educación Tecnológica	I009	EDUC PROFESIONAL TECNICA BCS	Colegio Nacional de Educación Profesional Técnica de Baja California Sur			1 - Gasto corriente	142 - Aportaciones a fondos de vivienda	1,094,015.34	1,091,428.33	776,452.48	1,091,428.33	924,313.18	924,313.18	0.00	Sin Contratos	Sin Proyectos	N/A	N/A	Validado	
Baja California Sur	Gobierno de la Entidad	Partida genérica	2021	FEDERALES (APORTACIONES, SUBSIDIOS Y CONVENIOS)	Aportaciones Federales para Entidades Federativas y Municipios	33	FAETA Educación Tecnológica	I009	EDUC PROFESIONAL TECNICA BCS	Colegio Nacional de Educación Profesional Técnica de Baja California Sur			1 - Gasto corriente	141 - Servicios financieros y bancarios	0.00	3,098.12	3,098.12	0.00	0.00	0.00	0.00	Sin Contratos	Sin Proyectos	N/A	N/A	Validado	
Baja California Sur	Gobierno de la Entidad	Partida genérica	2021	FEDERALES (APORTACIONES, SUBSIDIOS Y CONVENIOS)	Aportaciones Federales para Entidades Federativas y Municipios	33	FAETA Educación Tecnológica	I009	EDUC PROFESIONAL TECNICA BCS	Colegio Nacional de Educación Profesional Técnica de Baja California Sur			1 - Gasto corriente	214 - Telefonía tradicional	216,000.00	216,000.00	152,553.76	152,553.76	152,553.76	152,553.76	152,553.76	Sin Contratos	Sin Proyectos	N/A	N/A	Validado	
Baja California Sur	Gobierno de la Entidad	Partida genérica	2021	FEDERALES (APORTACIONES, SUBSIDIOS Y CONVENIOS)	Aportaciones Federales para Entidades Federativas y Municipios	33	FAETA Educación Tecnológica	I009	EDUC PROFESIONAL TECNICA BCS	Colegio Nacional de Educación Profesional Técnica de Baja California Sur			1 - Gasto corriente	143 - Aportaciones al sistema para el retiro	523,764.53	523,969.45	252,368.90	523,969.45	400,229.60	400,229.60	0.00	Sin Contratos	Sin Proyectos	N/A	N/A	Validado	
Baja California Sur	Gobierno de la Entidad	Partida genérica	2021	FEDERALES (APORTACIONES, SUBSIDIOS Y CONVENIOS)	Aportaciones Federales para Entidades Federativas y Municipios	33	FAETA Educación Tecnológica	I009	EDUC PROFESIONAL TECNICA BCS	Colegio Nacional de Educación Profesional Técnica de Baja California Sur			1 - Gasto corriente	132 - Primas de vacaciones, dominical y gratificación de fin de año	3,900,444.72	3,648,448.58	672,127.10	3,648,448.58	672,127.10	672,127.10	672,127.10	Sin Contratos	Sin Proyectos	N/A	N/A	Validado	
Baja California Sur	Gobierno de la Entidad	Partida genérica	2021	FEDERALES (APORTACIONES, SUBSIDIOS Y CONVENIOS)	Aportaciones Federales para Entidades Federativas y Municipios	33	FAETA Educación Tecnológica	I009	EDUC PROFESIONAL TECNICA BCS	Colegio Nacional de Educación Profesional Técnica de Baja California Sur			1 - Gasto corriente	171 - Estímulos	727,076.74	711,490.41	655,066.36	711,490.41	655,066.36	655,066.36	655,066.36	Sin Contratos	Sin Proyectos	N/A	N/A	Validado	
Baja California Sur	Gobierno de la Entidad	Partida genérica	2021	FEDERALES (APORTACIONES, SUBSIDIOS Y CONVENIOS)	Aportaciones Federales para Entidades Federativas y Municipios	33	FAETA Educación Tecnológica	I009	EDUC PROFESIONAL TECNICA BCS	Colegio Nacional de Educación Profesional Técnica de Baja California Sur			1 - Gasto corriente	113 - Agua	145,596.00	145,596.00	11,190.00	44,190.00	44,190.00	44,190.00	44,190.00	Sin Contratos	Sin Proyectos	N/A	N/A	Validado	
Baja California Sur	Gobierno de la Entidad	Partida genérica	2021	FEDERALES (APORTACIONES, SUBSIDIOS Y CONVENIOS)	Aportaciones Federales para Entidades Federativas y Municipios	33	FAETA Educación Tecnológica	I009	EDUC PROFESIONAL TECNICA BCS	Colegio Nacional de Educación Profesional Técnica de Baja California Sur			1 - Gasto corriente	144 - Aportaciones de seguridad social	837,864.73	827,186.48	487,504.01	827,186.48	635,364.71	635,364.71	0.00	Sin Contratos	Sin Proyectos	N/A	N/A	Validado	

GOBIERNO DE BAJA CALIFORNIA SUR
SECRETARIA DE FINANZAS Y ADMINISTRACIÓN
DIRECCIÓN DE CONTABILIDAD

Sistema de Recursos Federales Transferidos a las Entidades Federativas, Municipios y Demarcaciones Territoriales del Distrito Federal
Ejercicio del Gasto
Ciclo Reportado: 2021
Periodo Reportado : Tercer Trimestre

Entidad	Municipio	Tipo de Registro	Ciclo de Recurso	Tipo de Recurso	Descripción Ramo	Clave Ramo	Descripción Programa	Clave Programa	Programa Fondo Convenio - Específico	Dependencia Ejecutora	Rendimiento Financiero	Reintegro	Tipo de Gasto	Partida	Aprobado	Modificado	Recaudado (Ministrado)	Comprometido	Devengado	Ejercido	Pagado	Contratos	Proyectos	Pagado SHCP	Pagado EF	Estatus	Observaciones (Captura)
Baja California Sur	Gobierno de la Entidad	Partida genérica	2021	FEDERALES (APORTACIONES, SUBSIDIOS Y CONVENIOS)	Aportaciones Federales para Entidades Federativas y Municipios	33	FAETA Educación Tecnológica	I009	EDUC PROFESIONAL TECNICA BCS	Colegio Nacional de Educación Profesional Técnica de Baja California Sur			1 - Gasto corriente	121 - Honorarios asimilables a salarios	1,408,207.46	1,199,413.00	929,758.10	1,199,413.00	929,758.10	929,758.10	929,758.10	Sin Contratos	Sin Proyectos	N/A	N/A	Validado	
Baja California Sur	Gobierno de la Entidad	Programa presupuestario	2021	FEDERALES (APORTACIONES, SUBSIDIOS Y CONVENIOS)	Aportaciones Federales para Entidades Federativas y Municipios	33	FAETA Educación de Adultos	I010	Sin Especificar	Sin Especificar	0.00	0.00		Total del Programa Presupuestario	35,688,017.00	35,688,017.00	27,294,288.00	24,501,905.00	24,501,905.00	24,501,905.00	24,501,905.00			27,294,287.77	N/A		
Baja California Sur	Gobierno de la Entidad	Partida genérica	2021	FEDERALES (APORTACIONES, SUBSIDIOS Y CONVENIOS)	Aportaciones Federales para Entidades Federativas y Municipios	33	FAETA Educación de Adultos	I010	PROGRAMA EDUCACION PARA ADULTOS DE BCS	Instituto Estatal de Educación para Los Adultos			1 - Gasto corriente	441 - Ayudas sociales a personas	2,638,874.00	2,638,874.00	1,895,119.00	1,558,935.00	1,558,935.00	1,558,935.00	1,558,935.00	Sin Contratos	Sin Proyectos	N/A	N/A	Validado	
Baja California Sur	Gobierno de la Entidad	Partida genérica	2021	FEDERALES (APORTACIONES, SUBSIDIOS Y CONVENIOS)	Aportaciones Federales para Entidades Federativas y Municipios	33	FAETA Educación de Adultos	I010	PROGRAMA EDUCACION PARA ADULTOS DE BCS	Instituto Estatal de Educación para Los Adultos			1 - Gasto corriente	318 - Servicios postales y telegráficos	96,000.00	96,000.00	68,943.00	46,900.00	46,900.00	46,900.00	46,900.00	Sin Contratos	Sin Proyectos	N/A	N/A	Validado	
Baja California Sur	Gobierno de la Entidad	Partida genérica	2021	FEDERALES (APORTACIONES, SUBSIDIOS Y CONVENIOS)	Aportaciones Federales para Entidades Federativas y Municipios	33	FAETA Educación de Adultos	I010	PROGRAMA EDUCACION PARA ADULTOS DE BCS	Instituto Estatal de Educación para Los Adultos			1 - Gasto corriente	338 - Servicios de vigilancia	160,102.00	160,102.00	114,978.00	106,720.00	106,720.00	106,720.00	106,720.00	Sin Contratos	Sin Proyectos	N/A	N/A	Validado	
Baja California Sur	Gobierno de la Entidad	Partida genérica	2021	FEDERALES (APORTACIONES, SUBSIDIOS Y CONVENIOS)	Aportaciones Federales para Entidades Federativas y Municipios	33	FAETA Educación de Adultos	I010	PROGRAMA EDUCACION PARA ADULTOS DE BCS	Instituto Estatal de Educación para Los Adultos			1 - Gasto corriente	353 - Instalación, reparación y mantenimiento de equipo de cómputo y tecnología de la información	0.00	0.00	0.00	0.00	0.00	0.00	0.00	Sin Contratos	Sin Proyectos	N/A	N/A	Validado	
Baja California Sur	Gobierno de la Entidad	Partida genérica	2021	FEDERALES (APORTACIONES, SUBSIDIOS Y CONVENIOS)	Aportaciones Federales para Entidades Federativas y Municipios	33	FAETA Educación de Adultos	I010	PROGRAMA EDUCACION PARA ADULTOS DE BCS	Instituto Estatal de Educación para Los Adultos			1 - Gasto corriente	383 - Congresos y convenciones	190,002.00	190,002.00	136,451.00	83,520.00	83,520.00	83,520.00	83,520.00	Sin Contratos	Sin Proyectos	N/A	N/A	Validado	
Baja California Sur	Gobierno de la Entidad	Partida genérica	2021	FEDERALES (APORTACIONES, SUBSIDIOS Y CONVENIOS)	Aportaciones Federales para Entidades Federativas y Municipios	33	FAETA Educación de Adultos	I010	PROGRAMA EDUCACION PARA ADULTOS DE BCS	Instituto Estatal de Educación para Los Adultos			1 - Gasto corriente	271 - Vestuario y uniformes	89,998.00	89,998.00	0.00	0.00	0.00	0.00	0.00	Sin Contratos	Sin Proyectos	N/A	N/A	Validado	
Baja California Sur	Gobierno de la Entidad	Partida genérica	2021	FEDERALES (APORTACIONES, SUBSIDIOS Y CONVENIOS)	Aportaciones Federales para Entidades Federativas y Municipios	33	FAETA Educación de Adultos	I010	PROGRAMA EDUCACION PARA ADULTOS DE BCS	Instituto Estatal de Educación para Los Adultos			1 - Gasto corriente	154 - Prestaciones contractuales	11,707,567.00	11,707,567.00	9,362,380.00	8,529,455.00	8,529,455.00	8,529,455.00	8,529,455.00	Sin Contratos	Sin Proyectos	N/A	N/A	Validado	
Baja California Sur	Gobierno de la Entidad	Partida genérica	2021	FEDERALES (APORTACIONES, SUBSIDIOS Y CONVENIOS)	Aportaciones Federales para Entidades Federativas y Municipios	33	FAETA Educación de Adultos	I010	PROGRAMA EDUCACION PARA ADULTOS DE BCS	Instituto Estatal de Educación para Los Adultos			1 - Gasto corriente	314 - Telefonía tradicional	134,200.00	134,200.00	93,047.00	85,534.00	85,534.00	85,534.00	85,534.00	Sin Contratos	Sin Proyectos	N/A	N/A	Validado	
Baja California Sur	Gobierno de la Entidad	Partida genérica	2021	FEDERALES (APORTACIONES, SUBSIDIOS Y CONVENIOS)	Aportaciones Federales para Entidades Federativas y Municipios	33	FAETA Educación de Adultos	I010	PROGRAMA EDUCACION PARA ADULTOS DE BCS	Instituto Estatal de Educación para Los Adultos			1 - Gasto corriente	382 - Impuestos y derechos	70,000.00	70,000.00	50,271.00	0.00	0.00	0.00	0.00	Sin Contratos	Sin Proyectos	N/A	N/A	Validado	
Baja California Sur	Gobierno de la Entidad	Partida genérica	2021	FEDERALES (APORTACIONES, SUBSIDIOS Y CONVENIOS)	Aportaciones Federales para Entidades Federativas y Municipios	33	FAETA Educación de Adultos	I010	PROGRAMA EDUCACION PARA ADULTOS DE BCS	Instituto Estatal de Educación para Los Adultos			1 - Gasto corriente	326 - Arrendamiento de maquinaria, otros equipos y herramientas	162,999.00	162,999.00	117,059.00	102,726.00	102,726.00	102,726.00	102,726.00	Sin Contratos	Sin Proyectos	N/A	N/A	Validado	
Baja California Sur	Gobierno de la Entidad	Partida genérica	2021	FEDERALES (APORTACIONES, SUBSIDIOS Y CONVENIOS)	Aportaciones Federales para Entidades Federativas y Municipios	33	FAETA Educación de Adultos	I010	PROGRAMA EDUCACION PARA ADULTOS DE BCS	Instituto Estatal de Educación para Los Adultos			1 - Gasto corriente	132 - Primas de vacaciones, dominical y gratificación de fin de año	1,953,834.00	1,953,834.00	1,086,559.00	1,086,559.00	1,086,559.00	1,086,559.00	1,086,559.00	Sin Contratos	Sin Proyectos	N/A	N/A	Validado	
Baja California Sur	Gobierno de la Entidad	Partida genérica	2021	FEDERALES (APORTACIONES, SUBSIDIOS Y CONVENIOS)	Aportaciones Federales para Entidades Federativas y Municipios	33	FAETA Educación de Adultos	I010	PROGRAMA EDUCACION PARA ADULTOS DE BCS	Instituto Estatal de Educación para Los Adultos			1 - Gasto corriente	339 - Servicios profesionales, científicos y técnicos integrales	0.00	0.00	0.00	0.00	0.00	0.00	0.00	Sin Contratos	Sin Proyectos	N/A	N/A	Validado	
Baja California Sur	Gobierno de la Entidad	Partida genérica	2021	FEDERALES (APORTACIONES, SUBSIDIOS Y CONVENIOS)	Aportaciones Federales para Entidades Federativas y Municipios	33	FAETA Educación de Adultos	I010	PROGRAMA EDUCACION PARA ADULTOS DE BCS	Instituto Estatal de Educación para Los Adultos			1 - Gasto corriente	331 - Servicios legales, de contabilidad, auditoría y relacionados	1,179,463.00	1,179,463.00	809,834.00	766,749.00	766,749.00	766,749.00	766,749.00	Sin Contratos	Sin Proyectos	N/A	N/A	Validado	
Baja California Sur	Gobierno de la Entidad	Partida genérica	2021	FEDERALES (APORTACIONES, SUBSIDIOS Y CONVENIOS)	Aportaciones Federales para Entidades Federativas y Municipios	33	FAETA Educación de Adultos	I010	PROGRAMA EDUCACION PARA ADULTOS DE BCS	Instituto Estatal de Educación para Los Adultos			1 - Gasto corriente	214 - Materiales, útiles y equipos menores de tecnologías de la información y comunicaciones	7,798.00	7,798.00	5,600.00	1,450.00	1,450.00	1,450.00	1,450.00	Sin Contratos	Sin Proyectos	N/A	N/A	Validado	
Baja California Sur	Gobierno de la Entidad	Partida genérica	2021	FEDERALES (APORTACIONES, SUBSIDIOS Y CONVENIOS)	Aportaciones Federales para Entidades Federativas y Municipios	33	FAETA Educación de Adultos	I010	PROGRAMA EDUCACION PARA ADULTOS DE BCS	Instituto Estatal de Educación para Los Adultos			1 - Gasto corriente	313 - Agua	7,998.00	12,998.00	9,073.00	9,073.00	9,073.00	9,073.00	9,073.00	Sin Contratos	Sin Proyectos	N/A	N/A	Validado	

BCSnosUNE
Gobierno de Baja California Sur

GOBIERNO DE BAJA CALIFORNIA SUR
SECRETARIA DE FINANZAS Y ADMINISTRACIÓN
DIRECCIÓN DE CONTABILIDAD

Sistema de Recursos Federales Transferidos a las Entidades Federativas, Municipios y Demarcaciones Territoriales del Distrito Federal
Ejercicio del Gasto
Ciclo Reportado: 2021
Periodo Reportado : Tercer Trimestre

Entidad	Municipio	Tipo de Registro	Ciclo de Recurso	Tipo de Recurso	Descripción Ramo	Clave Ramo	Descripción Programa	Clave Programa	Programa Fondo Convenio - Específico	Dependencia Ejecutora	Rendimiento Financiero	Reintegro	Tipo de Gasto	Partida	Aprobado	Modificado	Recaudado (Ministrado)	Comprometido	Devengado	Ejercido	Pagado	Contratos	Proyectos	Pagado SHCP	Pagado EF	Estatus	Observaciones (Captura)
Baja California Sur	Gobierno de la Entidad	Partida genérica	2021	FEDERALES (APORTACIONES, SUBSIDIOS Y CONVENIOS)	Aportaciones Federales para Entidades Federativas y Municipios	33	FAETA Educación de Adultos	I010	PROGRAMA EDUCACION PARA ADULTOS DE BCS	Instituto Estatal de Educación para Los Adultos			1 - Gasto corriente	143 - Aportaciones al sistema para el retiro	271,260.00	271,260.00	203,445.00	200,428.00	200,428.00	200,428.00	200,428.00	Sin Contratos	Sin Proyectos	N/A	N/A	Validado	
Baja California Sur	Gobierno de la Entidad	Partida genérica	2021	FEDERALES (APORTACIONES, SUBSIDIOS Y CONVENIOS)	Aportaciones Federales para Entidades Federativas y Municipios	33	FAETA Educación de Adultos	I010	PROGRAMA EDUCACION PARA ADULTOS DE BCS	Instituto Estatal de Educación para Los Adultos			1 - Gasto corriente	211 - Materiales, útiles y equipos menores de oficina	117,470.00	117,470.00	84,361.00	55,463.00	55,463.00	55,463.00	55,463.00	Sin Contratos	Sin Proyectos	N/A	N/A	Validado	
Baja California Sur	Gobierno de la Entidad	Partida genérica	2021	FEDERALES (APORTACIONES, SUBSIDIOS Y CONVENIOS)	Aportaciones Federales para Entidades Federativas y Municipios	33	FAETA Educación de Adultos	I010	PROGRAMA EDUCACION PARA ADULTOS DE BCS	Instituto Estatal de Educación para Los Adultos			1 - Gasto corriente	372 - Pasajes terrestres	100,000.00	95,000.00	71,816.00	9,166.00	9,166.00	9,166.00	9,166.00	Sin Contratos	Sin Proyectos	N/A	N/A	Validado	
Baja California Sur	Gobierno de la Entidad	Partida genérica	2021	FEDERALES (APORTACIONES, SUBSIDIOS Y CONVENIOS)	Aportaciones Federales para Entidades Federativas y Municipios	33	FAETA Educación de Adultos	I010	PROGRAMA EDUCACION PARA ADULTOS DE BCS	Instituto Estatal de Educación para Los Adultos			1 - Gasto corriente	352 - Instalación, reparación y mantenimiento de mobiliario y equipo de administración, educacional y recreativo	95,900.00	95,900.00	72,064.00	72,064.00	72,064.00	72,064.00	72,064.00	Sin Contratos	Sin Proyectos	N/A	N/A	Validado	
Baja California Sur	Gobierno de la Entidad	Partida genérica	2021	FEDERALES (APORTACIONES, SUBSIDIOS Y CONVENIOS)	Aportaciones Federales para Entidades Federativas y Municipios	33	FAETA Educación de Adultos	I010	PROGRAMA EDUCACION PARA ADULTOS DE BCS	Instituto Estatal de Educación para Los Adultos			1 - Gasto corriente	311 - Energía eléctrica	335,226.00	285,226.00	240,744.00	188,806.00	188,806.00	188,806.00	188,806.00	Sin Contratos	Sin Proyectos	N/A	N/A	Validado	
Baja California Sur	Gobierno de la Entidad	Partida genérica	2021	FEDERALES (APORTACIONES, SUBSIDIOS Y CONVENIOS)	Aportaciones Federales para Entidades Federativas y Municipios	33	FAETA Educación de Adultos	I010	PROGRAMA EDUCACION PARA ADULTOS DE BCS	Instituto Estatal de Educación para Los Adultos			1 - Gasto corriente	212 - Materiales y útiles de impresión y reproducción	65,002.00	65,002.00	46,681.00	17,677.00	17,677.00	17,677.00	17,677.00	Sin Contratos	Sin Proyectos	N/A	N/A	Validado	
Baja California Sur	Gobierno de la Entidad	Partida genérica	2021	FEDERALES (APORTACIONES, SUBSIDIOS Y CONVENIOS)	Aportaciones Federales para Entidades Federativas y Municipios	33	FAETA Educación de Adultos	I010	PROGRAMA EDUCACION PARA ADULTOS DE BCS	Instituto Estatal de Educación para Los Adultos			1 - Gasto corriente	351 - Conservación y mantenimiento menor de inmuebles	492,214.00	492,214.00	353,486.00	330,737.00	330,737.00	330,737.00	330,737.00	Sin Contratos	Sin Proyectos	N/A	N/A	Validado	
Baja California Sur	Gobierno de la Entidad	Partida genérica	2021	FEDERALES (APORTACIONES, SUBSIDIOS Y CONVENIOS)	Aportaciones Federales para Entidades Federativas y Municipios	33	FAETA Educación de Adultos	I010	PROGRAMA EDUCACION PARA ADULTOS DE BCS	Instituto Estatal de Educación para Los Adultos			1 - Gasto corriente	142 - Aportaciones a fondos de vivienda	519,780.00	519,780.00	402,592.00	402,592.00	402,592.00	402,592.00	402,592.00	Sin Contratos	Sin Proyectos	N/A	N/A	Validado	
Baja California Sur	Gobierno de la Entidad	Partida genérica	2021	FEDERALES (APORTACIONES, SUBSIDIOS Y CONVENIOS)	Aportaciones Federales para Entidades Federativas y Municipios	33	FAETA Educación de Adultos	I010	PROGRAMA EDUCACION PARA ADULTOS DE BCS	Instituto Estatal de Educación para Los Adultos			1 - Gasto corriente	159 - Otras prestaciones sociales y económicas	1,138,000.00	1,138,000.00	853,200.00	0.00	0.00	0.00	0.00	Sin Contratos	Sin Proyectos	N/A	N/A	Validado	
Baja California Sur	Gobierno de la Entidad	Partida genérica	2021	FEDERALES (APORTACIONES, SUBSIDIOS Y CONVENIOS)	Aportaciones Federales para Entidades Federativas y Municipios	33	FAETA Educación de Adultos	I010	PROGRAMA EDUCACION PARA ADULTOS DE BCS	Instituto Estatal de Educación para Los Adultos			1 - Gasto corriente	375 - Viáticos en el país	262,698.00	262,698.00	188,806.00	167,757.00	167,757.00	167,757.00	167,757.00	Sin Contratos	Sin Proyectos	N/A	N/A	Validado	
Baja California Sur	Gobierno de la Entidad	Partida genérica	2021	FEDERALES (APORTACIONES, SUBSIDIOS Y CONVENIOS)	Aportaciones Federales para Entidades Federativas y Municipios	33	FAETA Educación de Adultos	I010	PROGRAMA EDUCACION PARA ADULTOS DE BCS	Instituto Estatal de Educación para Los Adultos			1 - Gasto corriente	341 - Servicios financieros y bancarios	44,898.00	44,898.00	32,244.00	26,863.00	26,863.00	26,863.00	26,863.00	Sin Contratos	Sin Proyectos	N/A	N/A	Validado	
Baja California Sur	Gobierno de la Entidad	Partida genérica	2021	FEDERALES (APORTACIONES, SUBSIDIOS Y CONVENIOS)	Aportaciones Federales para Entidades Federativas y Municipios	33	FAETA Educación de Adultos	I010	PROGRAMA EDUCACION PARA ADULTOS DE BCS	Instituto Estatal de Educación para Los Adultos			1 - Gasto corriente	322 - Arrendamiento de edificios	1,431,299.00	1,431,299.00	1,063,184.00	1,063,184.00	1,063,184.00	1,063,184.00	1,063,184.00	Sin Contratos	Sin Proyectos	N/A	N/A	Validado	
Baja California Sur	Gobierno de la Entidad	Partida genérica	2021	FEDERALES (APORTACIONES, SUBSIDIOS Y CONVENIOS)	Aportaciones Federales para Entidades Federativas y Municipios	33	FAETA Educación de Adultos	I010	PROGRAMA EDUCACION PARA ADULTOS DE BCS	Instituto Estatal de Educación para Los Adultos			1 - Gasto corriente	144 - Aportaciones para seguros	311,760.00	311,760.00	235,200.00	235,200.00	235,200.00	235,200.00	235,200.00	Sin Contratos	Sin Proyectos	N/A	N/A	Validado	
Baja California Sur	Gobierno de la Entidad	Partida genérica	2021	FEDERALES (APORTACIONES, SUBSIDIOS Y CONVENIOS)	Aportaciones Federales para Entidades Federativas y Municipios	33	FAETA Educación de Adultos	I010	PROGRAMA EDUCACION PARA ADULTOS DE BCS	Instituto Estatal de Educación para Los Adultos			1 - Gasto corriente	213 - Material estadístico y geográfico	0.00	0.00	0.00	0.00	0.00	0.00	0.00	Sin Contratos	Sin Proyectos	N/A	N/A	Validado	
Baja California Sur	Gobierno de la Entidad	Partida genérica	2021	FEDERALES (APORTACIONES, SUBSIDIOS Y CONVENIOS)	Aportaciones Federales para Entidades Federativas y Municipios	33	FAETA Educación de Adultos	I010	PROGRAMA EDUCACION PARA ADULTOS DE BCS	Instituto Estatal de Educación para Los Adultos			1 - Gasto corriente	113 - Sueldos base al personal permanente	8,632,680.00	8,632,680.00	7,057,471.00	6,746,113.00	6,746,113.00	6,746,113.00	6,746,113.00	Sin Contratos	Sin Proyectos	N/A	N/A	Validado	
Baja California Sur	Gobierno de la Entidad	Partida genérica	2021	FEDERALES (APORTACIONES, SUBSIDIOS Y CONVENIOS)	Aportaciones Federales para Entidades Federativas y Municipios	33	FAETA Educación de Adultos	I010	PROGRAMA EDUCACION PARA ADULTOS DE BCS	Instituto Estatal de Educación para Los Adultos			1 - Gasto corriente	134 - Compensaciones	0.00	0.00	0.00	0.00	0.00	0.00	0.00	Sin Contratos	Sin Proyectos	N/A	N/A	Validado	
Baja California Sur	Gobierno de la Entidad	Partida genérica	2021	FEDERALES (APORTACIONES, SUBSIDIOS Y CONVENIOS)	Aportaciones Federales para Entidades Federativas y Municipios	33	FAETA Educación de Adultos	I010	PROGRAMA EDUCACION PARA ADULTOS DE BCS	Instituto Estatal de Educación para Los Adultos			1 - Gasto corriente	261 - Combustibles, lubricantes y aditivos	1,095,731.00	1,095,731.00	776,830.00	776,830.00	776,830.00	776,830.00	776,830.00	Sin Contratos	Sin Proyectos	N/A	N/A	Validado	

24
20/11/2021 BOLETÍN OFICIAL N° 47

GOBIERNO DE BAJA CALIFORNIA SUR
SECRETARIA DE FINANZAS Y ADMINISTRACIÓN
DIRECCIÓN DE CONTABILIDAD

Sistema de Recursos Federales Transferidos a las Entidades Federativas, Municipios y Demarcaciones Territoriales del Distrito Federal
Ejercicio del Gasto
Ciclo Reportado: 2021
Periodo Reportado : Tercer Trimestre

Entidad	Municipio	Tipo de Registro	Ciclo de Recurso	Tipo de Recurso	Descripción Ramo	Clave Ramo	Descripción Programa	Clave Programa	Programa Fondo Convenio - Específico	Dependencia Ejecutora	Rendimientos Financiero	Reintegro	Tipo de Gasto	Partida	Aprobado	Modificado	Recaudado (Ministrado)	Comprometido	Devengado	Ejercido	Pagado	Contratos	Proyectos	Pagado BHCP	Pagado EF	Estatus	Observaciones (Captura)
Baja California Sur	Gobierno de la Entidad	Partida genérica	2021	FEDERALES (APORTACIONES, SUBSIDIOS Y CONVENIOS)	Aportaciones Federales para Entidades Federativas y Municipios	33	FAETA Educación de Adultos	I010	PROGRAMA EDUCACION PARA ADULTOS DE BCS	Instituto Estatal de Educación para Los Adultos			1 - Gasto corriente	382 - Gastos de orden social y cultural	4,198.00	4,198.00	3,015.00	0.00	0.00	0.00	0.00	Sin Contratos	Sin Proyectos	N/A	N/A	Validado	
Baja California Sur	Gobierno de la Entidad	Partida genérica	2021	FEDERALES (APORTACIONES, SUBSIDIOS Y CONVENIOS)	Aportaciones Federales para Entidades Federativas y Municipios	33	FAETA Educación de Adultos	I010	PROGRAMA EDUCACION PARA ADULTOS DE BCS	Instituto Estatal de Educación para Los Adultos			1 - Gasto corriente	336 - Servicios de apoyo administrativo, traducción, fotocopiado e impresión	35,002.00	35,002.00	25,136.00	17,835.00	17,835.00	17,835.00	17,835.00	Sin Contratos	Sin Proyectos	N/A	N/A	Validado	
Baja California Sur	Gobierno de la Entidad	Partida genérica	2021	FEDERALES (APORTACIONES, SUBSIDIOS Y CONVENIOS)	Aportaciones Federales para Entidades Federativas y Municipios	33	FAETA Educación de Adultos	I010	PROGRAMA EDUCACION PARA ADULTOS DE BCS	Instituto Estatal de Educación para Los Adultos			1 - Gasto corriente	216 - Material de limpieza	316,800.00	366,800.00	308,904.00	308,904.00	308,904.00	308,904.00	308,904.00	Sin Contratos	Sin Proyectos	N/A	N/A	Validado	
Baja California Sur	Gobierno de la Entidad	Partida genérica	2021	FEDERALES (APORTACIONES, SUBSIDIOS Y CONVENIOS)	Aportaciones Federales para Entidades Federativas y Municipios	33	FAETA Educación de Adultos	I010	PROGRAMA EDUCACION PARA ADULTOS DE BCS	Instituto Estatal de Educación para Los Adultos			1 - Gasto corriente	358 - Servicios de limpieza y manejo de desechos	216,001.00	216,001.00	162,000.00	162,000.00	162,000.00	162,000.00	162,000.00	Sin Contratos	Sin Proyectos	N/A	N/A	Validado	
Baja California Sur	Gobierno de la Entidad	Partida genérica	2021	FEDERALES (APORTACIONES, SUBSIDIOS Y CONVENIOS)	Aportaciones Federales para Entidades Federativas y Municipios	33	FAETA Educación de Adultos	I010	PROGRAMA EDUCACION PARA ADULTOS DE BCS	Instituto Estatal de Educación para Los Adultos			1 - Gasto corriente	131 - Primas por años de servicios efectivos prestados	209,520.00	209,520.00	157,140.00	151,736.00	151,736.00	151,736.00	151,736.00	Sin Contratos	Sin Proyectos	N/A	N/A	Validado	
Baja California Sur	Gobierno de la Entidad	Partida genérica	2021	FEDERALES (APORTACIONES, SUBSIDIOS Y CONVENIOS)	Aportaciones Federales para Entidades Federativas y Municipios	33	FAETA Educación de Adultos	I010	PROGRAMA EDUCACION PARA ADULTOS DE BCS	Instituto Estatal de Educación para Los Adultos			1 - Gasto corriente	135 - Servicios de investigación científica y desarrollo	0.00	0.00	0.00	0.00	0.00	0.00	0.00	Sin Contratos	Sin Proyectos	N/A	N/A	Validado	
Baja California Sur	Gobierno de la Entidad	Partida genérica	2021	FEDERALES (APORTACIONES, SUBSIDIOS Y CONVENIOS)	Aportaciones Federales para Entidades Federativas y Municipios	33	FAETA Educación de Adultos	I010	PROGRAMA EDUCACION PARA ADULTOS DE BCS	Instituto Estatal de Educación para Los Adultos			1 - Gasto corriente	355 - Reparación y mantenimiento de equipo de transporte	185,000.00	185,000.00	120,869.00	117,226.00	117,226.00	117,226.00	117,226.00	Sin Contratos	Sin Proyectos	N/A	N/A	Validado	
Baja California Sur	Gobierno de la Entidad	Partida genérica	2021	FEDERALES (APORTACIONES, SUBSIDIOS Y CONVENIOS)	Aportaciones Federales para Entidades Federativas y Municipios	33	FAETA Educación de Adultos	I010	PROGRAMA EDUCACION PARA ADULTOS DE BCS	Instituto Estatal de Educación para Los Adultos			1 - Gasto corriente	221 - Productos alimenticios para personas	32,002.00	32,002.00	18,206.00	5,973.00	5,973.00	5,973.00	5,973.00	Sin Contratos	Sin Proyectos	N/A	N/A	Validado	
Baja California Sur	Gobierno de la Entidad	Partida genérica	2021	FEDERALES (APORTACIONES, SUBSIDIOS Y CONVENIOS)	Aportaciones Federales para Entidades Federativas y Municipios	33	FAETA Educación de Adultos	I010	PROGRAMA EDUCACION PARA ADULTOS DE BCS	Instituto Estatal de Educación para Los Adultos			1 - Gasto corriente	215 - Material impreso e información digital	0.00	0.00	0.00	0.00	0.00	0.00	0.00	Sin Contratos	Sin Proyectos	N/A	N/A	Validado	
Baja California Sur	Gobierno de la Entidad	Partida genérica	2021	FEDERALES (APORTACIONES, SUBSIDIOS Y CONVENIOS)	Aportaciones Federales para Entidades Federativas y Municipios	33	FAETA Educación de Adultos	I010	PROGRAMA EDUCACION PARA ADULTOS DE BCS	Instituto Estatal de Educación para Los Adultos			1 - Gasto corriente	357 - Instalación, reparación y mantenimiento de maquinaria, otros equipos y herramienta	10,301.00	10,301.00	9,317.00	9,317.00	9,317.00	9,317.00	9,317.00	Sin Contratos	Sin Proyectos	N/A	N/A	Validado	
Baja California Sur	Gobierno de la Entidad	Partida genérica	2021	FEDERALES (APORTACIONES, SUBSIDIOS Y CONVENIOS)	Aportaciones Federales para Entidades Federativas y Municipios	33	FAETA Educación de Adultos	I010	PROGRAMA EDUCACION PARA ADULTOS DE BCS	Instituto Estatal de Educación para Los Adultos			1 - Gasto corriente	141 - Aportaciones de seguridad social	1,366,440.00	1,366,440.00	1,058,413.00	1,058,413.00	1,058,413.00	1,058,413.00	1,058,413.00	Sin Contratos	Sin Proyectos	N/A	N/A	Validado	
Baja California Sur	Gobierno de la Entidad	Programa presupuestario	2021	FEDERALES (APORTACIONES, SUBSIDIOS Y CONVENIOS)	Aportaciones Federales para Entidades Federativas y Municipios	33	FASP	I011	Sin Especificar	Sin Especificar	0.00	0.00		Total del Programa Presupuestario	207,952,114.00	207,952,114.00	187,156,899.00	164,804,107.36	71,539,660.12	71,539,660.12	58,100,098.80			187,156,899.00	N/A		
Baja California Sur	Gobierno de la Entidad	Partida genérica	2021	FEDERALES (APORTACIONES, SUBSIDIOS Y CONVENIOS)	Aportaciones Federales para Entidades Federativas y Municipios	33	FASP	I011	FASP-EVALUACION EN CONTROL Y CONFIANZA	Secretaría de Seguridad Pública			1 - Gasto corriente	255 - Materiales, accesorios y suministros de laboratorio	20,000.00	20,000.00	18,000.00	18,861.60	0.00	0.00	0.00	Sin Contratos	Sin Proyectos	N/A	N/A	Validado	
Baja California Sur	Gobierno de la Entidad	Partida genérica	2021	FEDERALES (APORTACIONES, SUBSIDIOS Y CONVENIOS)	Aportaciones Federales para Entidades Federativas y Municipios	33	FASP	I011	FASP-CIENCIAS FORENSES	Secretaría de Seguridad Pública			1 - Gasto corriente	272 - Prendas de seguridad y protección personal	1,437,526.00	1,437,526.00	1,293,773.40	905,359.12	118,320.00	118,320.00	0.00	Sin Contratos	Sin Proyectos	N/A	N/A	Validado	
Baja California Sur	Sobierno de la Entidad	Partida genérica	2021	FEDERALES (APORTACIONES, SUBSIDIOS Y CONVENIOS)	Aportaciones Federales para Entidades Federativas y Municipios	33	FASP	I011	FASP-EQUIPAMIENTO DE SSP	Secretaría de Seguridad Pública			2 - Gasto de inversión	519 - Otros mobiliarios y equipos de administración	145,190.00	145,190.00	130,671.00	130,222.76	38,170.38	38,170.38	29,348.00	Sin Contratos	Sin Proyectos	N/A	N/A	Validado	
Baja California Sur	Gobierno de la Entidad	Partida genérica	2021	FEDERALES (APORTACIONES, SUBSIDIOS Y CONVENIOS)	Aportaciones Federales para Entidades Federativas y Municipios	33	FASP	I011	FASP-RED NACIONAL	Secretaría de Seguridad Pública			2 - Gasto de inversión	515 - Equipo de cómputo y de tecnologías de la información	86,000.00	86,000.00	77,400.00	19,765.47	0.00	0.00	0.00	Sin Contratos	Sin Proyectos	N/A	N/A	Validado	
Baja California Sur	Gobierno de la Entidad	Partida genérica	2021	FEDERALES (APORTACIONES, SUBSIDIOS Y CONVENIOS)	Aportaciones Federales para Entidades Federativas y Municipios	33	FASP	I011	FASP-SIST DE JUST PARA ADOLESCENTES	Secretaría de Seguridad Pública			2 - Gasto de inversión	511 - Muebles de oficina y estantería	42,205.38	42,205.38	37,984.84	27,306.40	13,653.20	13,653.20	13,653.20	Sin Contratos	Sin Proyectos	N/A	N/A	Validado	

GOBIERNO DE BAJA CALIFORNIA SUR
SECRETARIA DE FINANZAS Y ADMINISTRACIÓN
DIRECCIÓN DE CONTABILIDAD

Sistema de Recursos Federales Transferidos a las Entidades Federativas, Municipios y Demarcaciones Territoriales del Distrito Federal
Ejercicio del Gasto
Ciclo Reportado: 2021
Periodo Reportado : Tercer Trimestre

Entidad	Municipio	Tipo de Registro	Ciclo de Recurso	Tipo de Recurso	Descripción Ramo	Clave Ramo	Descripción Programa	Clave Programa	Programa Fondo Convenio - Específico	Dependencia Ejecutora	Rendimiento Financiero	Reintegro	Tipo de Gasto	Partida	Aprobado	Modificado	Recaudado (Ministrado)	Comprometido	Devengado	Ejercido	Pagado	Contratos	Proyectos	Pagado BHCP	Pagado EF	Estatus	Observaciones (Captura)
Baja California Sur	Gobierno de la Entidad	Partida genérica	2021	FEDERALES (APORTACIONES, SUBSIDIOS Y CONVENIOS)	Aportaciones Federales para Entidades Federativas y Municipios	33	FASP	I011	FASP-SISTEMA PENITENCIARIO	Secretaría de Seguridad Pública			2 - Gasto de Inversión	541 - Vehículos y Equipo Terrestre	1,244,760.00	1,313,600.00	1,120,284.00	983,700.00	983,700.00	983,700.00	0.00	Sin Contratos	Sin Proyectos	N/A	N/A	Validado	
Baja California Sur	Gobierno de la Entidad	Partida genérica	2021	FEDERALES (APORTACIONES, SUBSIDIOS Y CONVENIOS)	Aportaciones Federales para Entidades Federativas y Municipios	33	FASP	I011	FASP-POLICIA CIBERNETICA	Secretaría de Seguridad Pública			2 - Gasto de Inversión	597 - Licencias informáticas e intelectuales	1,085,500.00	1,085,500.00	976,950.00	776,014.36	500,747.52	500,747.52	0.00	Sin Contratos	Sin Proyectos	N/A	N/A	Validado	
Baja California Sur	Gobierno de la Entidad	Partida genérica	2021	FEDERALES (APORTACIONES, SUBSIDIOS Y CONVENIOS)	Aportaciones Federales para Entidades Federativas y Municipios	33	FASP	I011	FASP-CIENCIAS FORENSES	Secretaría de Seguridad Pública			1 - Gasto corriente	255 - Materiales, accesorios y suministros de laboratorio	4,695,777.00	4,695,777.00	4,226,199.30	3,576,995.72	601,514.52	601,514.52	489,052.52	Sin Contratos	Sin Proyectos	N/A	N/A	Validado	
Baja California Sur	Gobierno de la Entidad	Partida genérica	2021	FEDERALES (APORTACIONES, SUBSIDIOS Y CONVENIOS)	Aportaciones Federales para Entidades Federativas y Municipios	33	FASP	I011	FASP-CIENCIAS FORENSES	Secretaría de Seguridad Pública			1 - Gasto corriente	354 - Instalación, reparación y mantenimiento de equipo e instrumental médico y de laboratorio	16,034,431.10	16,034,431.10	14,430,985.09	11,207,920.60	8,333,561.54	8,333,561.54	7,351,889.36	Sin Contratos	Sin Proyectos	N/A	N/A	Validado	
Baja California Sur	Gobierno de la Entidad	Partida genérica	2021	FEDERALES (APORTACIONES, SUBSIDIOS Y CONVENIOS)	Aportaciones Federales para Entidades Federativas y Municipios	33	FASP	I011	FASP-EVALUACION EN CONTROL Y CONFIANZA	Secretaría de Seguridad Pública			2 - Gasto de Inversión	597 - Licencias informáticas e intelectuales	159,900.00	159,900.00	143,910.00	0.00	0.00	0.00	0.00	Sin Contratos	Sin Proyectos	N/A	N/A	Validado	
Baja California Sur	Gobierno de la Entidad	Partida genérica	2021	FEDERALES (APORTACIONES, SUBSIDIOS Y CONVENIOS)	Aportaciones Federales para Entidades Federativas y Municipios	33	FASP	I011	FASP-EQUIPAMIENTO DE SSP	Secretaría de Seguridad Pública			2 - Gasto de Inversión	511 - Muebles de oficina y estantería	1,995,179.98	1,995,179.98	1,795,661.98	1,434,351.60	1,118,060.20	1,118,060.20	1,118,060.20	Sin Contratos	Sin Proyectos	N/A	N/A	Validado	
Baja California Sur	Gobierno de la Entidad	Partida genérica	2021	FEDERALES (APORTACIONES, SUBSIDIOS Y CONVENIOS)	Aportaciones Federales para Entidades Federativas y Municipios	33	FASP	I011	FASP-DELITOS DE ALTO IMPACTO	Secretaría de Seguridad Pública			2 - Gasto de Inversión	597 - Licencias informáticas e intelectuales	220,000.00	220,000.00	220,000.00	220,000.00	220,000.00	220,000.00	220,000.00	Sin Contratos	Sin Proyectos	N/A	N/A	Validado	
Baja California Sur	Gobierno de la Entidad	Partida genérica	2021	FEDERALES (APORTACIONES, SUBSIDIOS Y CONVENIOS)	Aportaciones Federales para Entidades Federativas y Municipios	33	FASP	I011	FASP-ACCESO DE JUST PARA MUJERES	Secretaría de Seguridad Pública			2 - Gasto de Inversión	523 - Cámaras fotográficas y de video	6,612.00	6,612.00	5,950.80	4,085.52	0.00	0.00	0.00	Sin Contratos	Sin Proyectos	N/A	N/A	Validado	
Baja California Sur	Gobierno de la Entidad	Partida genérica	2021	FEDERALES (APORTACIONES, SUBSIDIOS Y CONVENIOS)	Aportaciones Federales para Entidades Federativas y Municipios	33	FASP	I011	FASP-EQUIPAMIENTO DE SSP	Secretaría de Seguridad Pública			2 - Gasto de Inversión	551 - Equipo de defensa y seguridad	1,023,250.00	1,023,250.00	920,925.00	0.00	0.00	0.00	0.00	Sin Contratos	Sin Proyectos	N/A	N/A	Validado	
Baja California Sur	Gobierno de la Entidad	Partida genérica	2021	FEDERALES (APORTACIONES, SUBSIDIOS Y CONVENIOS)	Aportaciones Federales para Entidades Federativas y Municipios	33	FASP	I011	FASP-EQUIPAMIENTO DE SSP	Secretaría de Seguridad Pública			1 - Gasto corriente	282 - Materiales de seguridad pública	3,301,210.43	3,301,210.43	2,971,089.39	0.00	0.00	0.00	0.00	Sin Contratos	Sin Proyectos	N/A	N/A	Validado	
Baja California Sur	Gobierno de la Entidad	Partida genérica	2021	FEDERALES (APORTACIONES, SUBSIDIOS Y CONVENIOS)	Aportaciones Federales para Entidades Federativas y Municipios	33	FASP	I011	FASP-RED NACIONAL	Secretaría de Seguridad Pública			1 - Gasto corriente	357 - Instalación, reparación y mantenimiento de maquinaria, otros equipos y herramienta	10,987,313.00	10,987,313.00	9,685,242.03	10,064,333.00	6,402,541.92	6,402,541.92	6,402,541.92	Sin Contratos	Sin Proyectos	N/A	N/A	Validado	
Baja California Sur	Gobierno de la Entidad	Partida genérica	2021	FEDERALES (APORTACIONES, SUBSIDIOS Y CONVENIOS)	Aportaciones Federales para Entidades Federativas y Municipios	33	FASP	I011	FASP-SNISP	Secretaría de Seguridad Pública			1 - Gasto corriente	317 - Servicios de acceso de internet, redes y procesamiento de información	14,941,743.00	14,941,743.00	13,447,568.70	14,941,742.39	3,132,404.96	3,132,404.96	3,132,404.96	Sin Contratos	Sin Proyectos	N/A	N/A	Validado	
Baja California Sur	Gobierno de la Entidad	Partida genérica	2021	FEDERALES (APORTACIONES, SUBSIDIOS Y CONVENIOS)	Aportaciones Federales para Entidades Federativas y Municipios	33	FASP	I011	FASP-POLICIA CIBERNETICA	Secretaría de Seguridad Pública			2 - Gasto de Inversión	515 - Equipo de cómputo y de tecnologías de la información	120,800.00	120,800.00	108,720.00	65,832.32	65,832.32	65,832.32	0.00	Sin Contratos	Sin Proyectos	N/A	N/A	Validado	
Baja California Sur	Gobierno de la Entidad	Partida genérica	2021	FEDERALES (APORTACIONES, SUBSIDIOS Y CONVENIOS)	Aportaciones Federales para Entidades Federativas y Municipios	33	FASP	I011	FASP-SIST DE JUST PARA ADOLESCENTES	Secretaría de Seguridad Pública			2 - Gasto de Inversión	519 - Otros mobiliarios y equipos de administración	35,800.00	35,800.00	32,220.00	0.00	0.00	0.00	0.00	Sin Contratos	Sin Proyectos	N/A	N/A	Validado	
Baja California Sur	Gobierno de la Entidad	Partida genérica	2021	FEDERALES (APORTACIONES, SUBSIDIOS Y CONVENIOS)	Aportaciones Federales para Entidades Federativas y Municipios	33	FASP	I011	FASP-CIENCIAS FORENSES	Secretaría de Seguridad Pública			2 - Gasto de Inversión	523 - Cámaras fotográficas y de video	119,098.00	119,098.00	107,188.20	45,889.60	22,944.80	22,944.80	0.00	Sin Contratos	Sin Proyectos	N/A	N/A	Validado	
Baja California Sur	Gobierno de la Entidad	Partida genérica	2021	FEDERALES (APORTACIONES, SUBSIDIOS Y CONVENIOS)	Aportaciones Federales para Entidades Federativas y Municipios	33	FASP	I011	FASP-SNISP	Secretaría de Seguridad Pública			1 - Gasto corriente	357 - Instalación, reparación y mantenimiento de maquinaria, otros equipos y herramienta	2,792,217.44	2,792,217.44	2,512,995.70	2,792,217.44	2,220,868.72	2,220,868.72	2,220,868.72	Sin Contratos	Sin Proyectos	N/A	N/A	Validado	
Baja California Sur	Gobierno de la Entidad	Partida genérica	2021	FEDERALES (APORTACIONES, SUBSIDIOS Y CONVENIOS)	Aportaciones Federales para Entidades Federativas y Municipios	33	FASP	I011	FASP-SNISP	Secretaría de Seguridad Pública			2 - Gasto de Inversión	597 - Licencias informáticas e intelectuales	3,371,521.00	3,371,521.00	3,034,368.90	3,221,988.18	2,730,172.52	2,730,172.52	2,730,172.52	Sin Contratos	Sin Proyectos	N/A	N/A	Validado	

BCSnosUNE
Gobierno de Baja California Sur

GOBIERNO DE BAJA CALIFORNIA SUR
SECRETARIA DE FINANZAS Y ADMINISTRACIÓN
DIRECCIÓN DE CONTABILIDAD

Sistema de Recursos Federales Transferidos a las Entidades Federativas, Municipios y Demarcaciones Territoriales del Distrito Federal
Ejercicio del Gasto
Ciclo Reportado: 2021
Periodo Reportado : Tercer Trimestre

Entidad	Municipio	Tipo de Registro	Ciclo de Recurso	Tipo de Recurso	Descripción Ramo	Clave Ramo	Descripción Programa	Clave Programa	Programa Fondo Convenio - Específico	Dependencia Ejecutora	Rendimiento Financiero	Reintegro	Tipo de Gasto	Partida	Aprobado	Modificado	Recaudado (Ministrado)	Comprometido	Devengado	Ejercido	Pagado	Contratos	Proyectos	Pagado SHCP	Pagado SF	Estatus	Observaciones (Captura)
Baja California Sur	Gobierno de la Entidad	Partida genérica	2021	FEDERALES (APORTACIONES, SUBSIDIOS Y CONVENIOS)	Aportaciones Federales para Entidades Federativas y Municipios	33	FASP	I011	FASP-EVALUACION EN CONTROL Y CONFIANZA	Secretaría de Seguridad Pública			1 - Gasto corriente	338 - Servicios profesionales, científicos y técnicos integrales	3,194,400.00	3,194,400.00	2,427,923.64	0.00	0.00	0.00	0.00	Sin Contratos	Sin Proyectos	N/A	N/A	Validado	
Baja California Sur	Gobierno de la Entidad	Partida genérica	2021	FEDERALES (APORTACIONES, SUBSIDIOS Y CONVENIOS)	Aportaciones Federales para Entidades Federativas y Municipios	33	FASP	I011	FASP-911	Secretaría de Seguridad Pública			1 - Gasto corriente	353 - Instalación, reparación y mantenimiento de equipo de cómputo y tecnología de la información	6,993,256.07	6,993,256.07	6,290,430.46	6,454,193.47	3,111,102.53	3,111,102.53	1,564,242.53	Sin Contratos	Sin Proyectos	N/A	N/A	Validado	
Baja California Sur	Gobierno de la Entidad	Partida genérica	2021	FEDERALES (APORTACIONES, SUBSIDIOS Y CONVENIOS)	Aportaciones Federales para Entidades Federativas y Municipios	33	FASP	I011	FASP-RED NACIONAL	Secretaría de Seguridad Pública			1 - Gasto corriente	246 - Material eléctrico y electrónico	150,000.00	150,000.00	135,000.00	0.00	0.00	0.00	0.00	Sin Contratos	Sin Proyectos	N/A	N/A	Validado	
Baja California Sur	Gobierno de la Entidad	Partida genérica	2021	FEDERALES (APORTACIONES, SUBSIDIOS Y CONVENIOS)	Aportaciones Federales para Entidades Federativas y Municipios	33	FASP	I011	FASP-CIENCIAS FORENSES	Secretaría de Seguridad Pública			2 - Gasto de inversión	511 - Muebles de oficina y estantería	409,655.00	409,655.00	368,689.50	342,756.80	309,331.40	309,331.40	309,331.40	Sin Contratos	Sin Proyectos	N/A	N/A	Validado	
Baja California Sur	Gobierno de la Entidad	Partida genérica	2021	FEDERALES (APORTACIONES, SUBSIDIOS Y CONVENIOS)	Aportaciones Federales para Entidades Federativas y Municipios	33	FASP	I011	FASP-BUSQUEDA DE PERSONAS	Secretaría de Seguridad Pública			2 - Gasto de inversión	511 - Muebles de oficina y estantería	340,120.00	340,120.00	306,108.00	304,708.80	249,371.00	249,371.00	249,371.00	Sin Contratos	Sin Proyectos	N/A	N/A	Validado	
Baja California Sur	Gobierno de la Entidad	Partida genérica	2021	FEDERALES (APORTACIONES, SUBSIDIOS Y CONVENIOS)	Aportaciones Federales para Entidades Federativas y Municipios	33	FASP	I011	FASP-PROFESIONALIZACION	Secretaría de Seguridad Pública			1 - Gasto corriente	339 - Servicios profesionales, científicos y técnicos integrales	349,000.00	349,000.00	349,000.00	349,000.00	349,000.00	349,000.00	310,075.00	Sin Contratos	Sin Proyectos	N/A	N/A	Validado	
Baja California Sur	Gobierno de la Entidad	Partida genérica	2021	FEDERALES (APORTACIONES, SUBSIDIOS Y CONVENIOS)	Aportaciones Federales para Entidades Federativas y Municipios	33	FASP	I011	FASP-CIENCIAS FORENSES	Secretaría de Seguridad Pública			1 - Gasto corriente	259 - Otros productos químicos	5,695,090.50	5,695,090.50	5,125,581.45	5,694,472.46	4,940,597.76	4,940,597.76	4,879,929.76	Sin Contratos	Sin Proyectos	N/A	N/A	Validado	
Baja California Sur	Gobierno de la Entidad	Partida genérica	2021	FEDERALES (APORTACIONES, SUBSIDIOS Y CONVENIOS)	Aportaciones Federales para Entidades Federativas y Municipios	33	FASP	I011	FASP-EQUIPAMIENTO DE SSP	Secretaría de Seguridad Pública			1 - Gasto corriente	283 - Prendas de protección para seguridad pública y nacional	845,401.60	845,401.60	760,861.44	0.00	0.00	0.00	0.00	Sin Contratos	Sin Proyectos	N/A	N/A	Validado	
Baja California Sur	Gobierno de la Entidad	Partida genérica	2021	FEDERALES (APORTACIONES, SUBSIDIOS Y CONVENIOS)	Aportaciones Federales para Entidades Federativas y Municipios	33	FASP	I011	FASP-EQUIPAMIENTO DE SSP	Secretaría de Seguridad Pública			2 - Gasto de inversión	515 - Equipo de cómputo y de tecnologías de la información	3,048,807.57	3,048,807.57	2,743,926.81	1,935,988.96	1,108,033.16	1,108,033.16	0.00	Sin Contratos	Sin Proyectos	N/A	N/A	Validado	
Baja California Sur	Gobierno de la Entidad	Partida genérica	2021	FEDERALES (APORTACIONES, SUBSIDIOS Y CONVENIOS)	Aportaciones Federales para Entidades Federativas y Municipios	33	FASP	I011	FASP-EVALUACION EN CONTROL Y CONFIANZA	Secretaría de Seguridad Pública			1 - Gasto corriente	259 - Otros productos químicos	59,590.00	59,590.00	53,631.00	53,549.06	0.00	0.00	0.00	Sin Contratos	Sin Proyectos	N/A	N/A	Validado	
Baja California Sur	Gobierno de la Entidad	Partida genérica	2021	FEDERALES (APORTACIONES, SUBSIDIOS Y CONVENIOS)	Aportaciones Federales para Entidades Federativas y Municipios	33	FASP	I011	FASP-SNISP	Secretaría de Seguridad Pública			2 - Gasto de inversión	551 - Equipo de defensa y seguridad	600,000.00	600,000.00	540,000.00	551,649.60	0.00	0.00	0.00	Sin Contratos	Sin Proyectos	N/A	N/A	Validado	
Baja California Sur	Gobierno de la Entidad	Partida genérica	2021	FEDERALES (APORTACIONES, SUBSIDIOS Y CONVENIOS)	Aportaciones Federales para Entidades Federativas y Municipios	33	FASP	I011	FASP-CIENCIAS FORENSES	Secretaría de Seguridad Pública			2 - Gasto de inversión	541 - Vehículos y Equipo Terrestre	2,375,000.00	2,375,000.00	2,137,500.00	358,371.55	179,185.78	179,185.78	179,185.78	Sin Contratos	Sin Proyectos	N/A	N/A	Validado	
Baja California Sur	Gobierno de la Entidad	Partida genérica	2021	FEDERALES (APORTACIONES, SUBSIDIOS Y CONVENIOS)	Aportaciones Federales para Entidades Federativas y Municipios	33	FASP	I011	FASP-SISTEMA PENITENCIARIO	Secretaría de Seguridad Pública			2 - Gasto de inversión	519 - Otros mobiliarios y equipos de administración	2,000,000.00	1,931,160.00	1,800,000.00	1,894,361.20	947,180.60	947,180.60	947,180.60	Sin Contratos	Sin Proyectos	N/A	N/A	Validado	
Baja California Sur	Gobierno de la Entidad	Partida genérica	2021	FEDERALES (APORTACIONES, SUBSIDIOS Y CONVENIOS)	Aportaciones Federales para Entidades Federativas y Municipios	33	FASP	I011	FASP-SISTEMA PENITENCIARIO	Secretaría de Seguridad Pública			1 - Gasto corriente	271 - Vestuario y uniformes	2,642,248.00	2,642,248.00	2,378,023.20	0.00	0.00	0.00	0.00	Sin Contratos	Sin Proyectos	N/A	N/A	Validado	
Baja California Sur	Gobierno de la Entidad	Partida genérica	2021	FEDERALES (APORTACIONES, SUBSIDIOS Y CONVENIOS)	Aportaciones Federales para Entidades Federativas y Municipios	33	FASP	I011	FASP-SNISP	Secretaría de Seguridad Pública			2 - Gasto de inversión	511 - Muebles de oficina y estantería	107,302.56	107,302.56	96,572.30	44,370.00	22,185.00	22,185.00	22,185.00	Sin Contratos	Sin Proyectos	N/A	N/A	Validado	
Baja California Sur	Gobierno de la Entidad	Partida genérica	2021	FEDERALES (APORTACIONES, SUBSIDIOS Y CONVENIOS)	Aportaciones Federales para Entidades Federativas y Municipios	33	FASP	I011	FASP-SIST DE JUST PARA ADOLESCENTES	Secretaría de Seguridad Pública			2 - Gasto de inversión	515 - Equipo de cómputo y de tecnologías de la información	108,845.72	108,845.72	97,961.15	100,429.32	0.00	0.00	0.00	Sin Contratos	Sin Proyectos	N/A	N/A	Validado	
Baja California Sur	Gobierno de la Entidad	Partida genérica	2021	FEDERALES (APORTACIONES, SUBSIDIOS Y CONVENIOS)	Aportaciones Federales para Entidades Federativas y Municipios	33	FASP	I011	FASP-911	Secretaría de Seguridad Pública			2 - Gasto de inversión	515 - Equipo de cómputo y de tecnologías de la información	340,000.00	340,000.00	306,000.00	196,070.16	12,174.20	12,174.20	0.00	Sin Contratos	Sin Proyectos	N/A	N/A	Validado	

20/11/2021 BOLETÍN OFICIAL N° 47

GOBIERNO DE BAJA CALIFORNIA SUR
SECRETARIA DE FINANZAS Y ADMINISTRACIÓN
DIRECCIÓN DE CONTABILIDAD

Sistema de Recursos Federales Transferidos a las Entidades Federativas, Municipios y Demarcaciones Territoriales del Distrito Federal
Ejercicio del Gasto
Ciclo Reportado: 2021
Período Reportado : Tercer Trimestre

Entidad	Municipio	Tipo de Registro	Ciclo de Recurso	Tipo de Recurso	Descripción Ramo	Clave Ramo	Descripción Programa	Clave Programa	Programa Fondo Convenio - Específico	Dependencia Ejecutora	Rendimiento Financiero	Reintegro	Tipo de Gasto	Partida	Aprobado	Modificado	Recaudado (Ministrado)	Comprometido	Devengado	Ejercido	Pagado	Contratos	Proyectos	Pagado SHCP	Pagado EF	Estatus	Observaciones (Captura)
Baja California Sur	Gobierno de la Entidad	Partida genérica	2021	FEDERALES (APORTACIONES, SUBSIDIOS Y CONVENIOS)	Aportaciones Federales para Entidades Federativas y Municipios	33	FASP	I011	FASP-EQUIPAMIENTO DE SSP	Secretaría de Seguridad Pública			1 - Gasto corriente	271 - Vestuario y uniformes	7,909,565.60	7,909,565.60	7,118,609.04	2,765,109.40	1,382,554.70	1,382,554.70	0.00	Sin Contratos	Sin Proyectos	N/A	N/A	Validado	
Baja California Sur	Gobierno de la Entidad	Partida genérica	2021	FEDERALES (APORTACIONES, SUBSIDIOS Y CONVENIOS)	Aportaciones Federales para Entidades Federativas y Municipios	33	FASP	I011	FASP-REPUVE	Secretaría de Seguridad Pública			1 - Gasto corriente	317 - Servicios de acceso de internet, redes y procesamiento de información	60,000.00	60,000.00	54,000.00	60,000.00	10,784.00	10,784.00	10,784.00	Sin Contratos	Sin Proyectos	N/A	N/A	Validado	
Baja California Sur	Gobierno de la Entidad	Partida genérica	2021	FEDERALES (APORTACIONES, SUBSIDIOS Y CONVENIOS)	Aportaciones Federales para Entidades Federativas y Municipios	33	FASP	I011	FASP-PROFESIONALIZACION	Secretaría de Seguridad Pública			2 - Gasto de Inversión	515 - Equipo de cómputo y de tecnologías de la información	179,600.00	179,600.00	161,640.00	111,332.16	72,124.16	72,124.16	0.00	Sin Contratos	Sin Proyectos	N/A	N/A	Validado	
Baja California Sur	Gobierno de la Entidad	Partida genérica	2021	FEDERALES (APORTACIONES, SUBSIDIOS Y CONVENIOS)	Aportaciones Federales para Entidades Federativas y Municipios	33	FASP	I011	FASP-BUSQUEDA DE PERSONAS	Secretaría de Seguridad Pública			2 - Gasto de Inversión	515 - Equipo de cómputo y de tecnologías de la información	380,100.00	380,100.00	342,090.00	219,426.76	146,506.84	146,506.84	0.00	Sin Contratos	Sin Proyectos	N/A	N/A	Validado	
Baja California Sur	Gobierno de la Entidad	Partida genérica	2021	FEDERALES (APORTACIONES, SUBSIDIOS Y CONVENIOS)	Aportaciones Federales para Entidades Federativas y Municipios	33	FASP	I011	FASP-PROFESIONALIZACION	Secretaría de Seguridad Pública			1 - Gasto corriente	334 - Servicios de capacitación	13,200,500.00	13,200,500.00	11,880,450.00	9,121,499.99	8,141,500.00	8,141,500.00	7,597,839.00	Sin Contratos	Sin Proyectos	N/A	N/A	Validado	
Baja California Sur	Gobierno de la Entidad	Partida genérica	2021	FEDERALES (APORTACIONES, SUBSIDIOS Y CONVENIOS)	Aportaciones Federales para Entidades Federativas y Municipios	33	FASP	I011	FASP-SISTENA PENITENCIARIO	Secretaría de Seguridad Pública			1 - Gasto corriente	283 - Prendas de protección para seguridad pública y nacional	1,883,840.00	1,883,840.00	1,695,456.00	0.00	0.00	0.00	0.00	Sin Contratos	Sin Proyectos	N/A	N/A	Validado	
Baja California Sur	Gobierno de la Entidad	Partida genérica	2021	FEDERALES (APORTACIONES, SUBSIDIOS Y CONVENIOS)	Aportaciones Federales para Entidades Federativas y Municipios	33	FASP	I011	FASP-SIST DE JUST PARA ADOLESCENTES	Secretaría de Seguridad Pública			1 - Gasto corriente	271 - Vestuario y uniformes	310,047.98	310,047.98	279,043.18	306,747.85	0.00	0.00	0.00	Sin Contratos	Sin Proyectos	N/A	N/A	Validado	
Baja California Sur	Gobierno de la Entidad	Partida genérica	2021	FEDERALES (APORTACIONES, SUBSIDIOS Y CONVENIOS)	Aportaciones Federales para Entidades Federativas y Municipios	33	FASP	I011	FASP-SNISP	Secretaría de Seguridad Pública			2 - Gasto de Inversión	523 - Cámaras fotográficas y de video	92,742.00	92,742.00	88,467.80	88,461.60	88,461.60	88,461.60	79,982.00	Sin Contratos	Sin Proyectos	N/A	N/A	Validado	
Baja California Sur	Gobierno de la Entidad	Partida genérica	2021	FEDERALES (APORTACIONES, SUBSIDIOS Y CONVENIOS)	Aportaciones Federales para Entidades Federativas y Municipios	33	FASP	I011	FASP-PROFESIONALIZACION	Secretaría de Seguridad Pública			2 - Gasto de Inversión	622 - Edificación no habitacional	5,000,000.00	5,000,000.00	4,912,136.36	4,978,223.87	4,912,136.36	4,912,136.36	4,370,800.72	Sin Contratos	Sin Proyectos	N/A	N/A	Validado	
Baja California Sur	Gobierno de la Entidad	Partida genérica	2021	FEDERALES (APORTACIONES, SUBSIDIOS Y CONVENIOS)	Aportaciones Federales para Entidades Federativas y Municipios	33	FASP	I011	FASP-SYE	Secretaría de Seguridad Pública			1 - Gasto corriente	331 - Servicios legales, de contabilidad, auditoría y relacionados	1,000,000.00	1,000,000.00	900,000.00	0.00	0.00	0.00	0.00	Sin Contratos	Sin Proyectos	N/A	N/A	Validado	
Baja California Sur	Gobierno de la Entidad	Partida genérica	2021	FEDERALES (APORTACIONES, SUBSIDIOS Y CONVENIOS)	Aportaciones Federales para Entidades Federativas y Municipios	33	FASP	I011	FASP-ACCESO DE JUST PARA MUJERES	Secretaría de Seguridad Pública			2 - Gasto de Inversión	519 - Otros mobiliarios y equipos de administración	35,670.00	35,670.00	32,103.00	35,670.00	0.00	0.00	0.00	Sin Contratos	Sin Proyectos	N/A	N/A	Validado	
Baja California Sur	Gobierno de la Entidad	Partida genérica	2021	FEDERALES (APORTACIONES, SUBSIDIOS Y CONVENIOS)	Aportaciones Federales para Entidades Federativas y Municipios	33	FASP	I011	FASP-911	Secretaría de Seguridad Pública			1 - Gasto corriente	357 - Instalación, reparación y mantenimiento de maquinaria, otros equipos y herramienta	73,000.00	73,000.00	69,200.00	69,036.24	69,036.24	69,036.24	69,036.24	Sin Contratos	Sin Proyectos	N/A	N/A	Validado	
Baja California Sur	Gobierno de la Entidad	Partida genérica	2021	FEDERALES (APORTACIONES, SUBSIDIOS Y CONVENIOS)	Aportaciones Federales para Entidades Federativas y Municipios	33	FASP	I011	FASP-RED NACIONAL	Secretaría de Seguridad Pública			2 - Gasto de Inversión	566 - Equipos de generación eléctrica, aparatos y accesorios eléctricos	93,262.02	93,262.02	93,262.00	93,262.00	93,262.00	93,262.00	93,262.00	Sin Contratos	Sin Proyectos	N/A	N/A	Validado	
Baja California Sur	Gobierno de la Entidad	Partida genérica	2021	FEDERALES (APORTACIONES, SUBSIDIOS Y CONVENIOS)	Aportaciones Federales para Entidades Federativas y Municipios	33	FASP	I011	FASP-DELITOS DE ALTO IMPACTO	Secretaría de Seguridad Pública			2 - Gasto de Inversión	591 - Software	7,263,200.00	7,263,200.00	7,263,200.00	7,263,200.00	7,263,200.00	7,263,200.00	6,381,600.00	Sin Contratos	Sin Proyectos	N/A	N/A	Validado	
Baja California Sur	Gobierno de la Entidad	Partida genérica	2021	FEDERALES (APORTACIONES, SUBSIDIOS Y CONVENIOS)	Aportaciones Federales para Entidades Federativas y Municipios	33	FASP	I011	FASP-EVALUACION EN CONTROL Y CONFIANZA	Secretaría de Seguridad Pública			2 - Gasto de Inversión	511 - Muebles de oficina y estantería	124,000.00	124,000.00	111,600.00	0.00	0.00	0.00	0.00	Sin Contratos	Sin Proyectos	N/A	N/A	Validado	
Baja California Sur	Gobierno de la Entidad	Partida genérica	2021	FEDERALES (APORTACIONES, SUBSIDIOS Y CONVENIOS)	Aportaciones Federales para Entidades Federativas y Municipios	33	FASP	I011	FASP-EVALUACION EN CONTROL Y CONFIANZA	Secretaría de Seguridad Pública			1 - Gasto corriente	251 - Productos químicos básicos	948,000.00	948,000.00	853,200.00	947,525.12	0.00	0.00	0.00	Sin Contratos	Sin Proyectos	N/A	N/A	Validado	
Baja California Sur	Gobierno de la Entidad	Partida genérica	2021	FEDERALES (APORTACIONES, SUBSIDIOS Y CONVENIOS)	Aportaciones Federales para Entidades Federativas y Municipios	33	FASP	I011	FASP-911	Secretaría de Seguridad Pública			2 - Gasto de Inversión	519 - Otros mobiliarios y equipos de administración	226,000.00	226,000.00	203,400.00	0.00	0.00	0.00	0.00	Sin Contratos	Sin Proyectos	N/A	N/A	Validado	

BCSnosUNE
Gobierno de Baja California Sur

GOBIERNO DE BAJA CALIFORNIA SUR
SECRETARIA DE FINANZAS Y ADMINISTRACIÓN
DIRECCIÓN DE CONTABILIDAD

Sistema de Recursos Federales Transferidos a las Entidades Federativas, Municipios y Demarcaciones Territoriales del Distrito Federal
Ejercicio del Gasto
Ciclo Reportado: 2021
Periodo Reportado : Tercer Trimestre

Entidad	Municipio	Tipo de Registro	Ciclo de Recurso	Tipo de Recurso	Descripción Ramo	Clave Ramo	Descripción Programa	Clave Programa	Programa Fondo Convenio - Específico	Dependencia Ejecutora	Rendimiento Financiero	Reintegro	Tipo de Gasto	Partida	Aprobado	Modificado	Recaudado (Ministrado)	Comprometido	Devengado	Ejercido	Pagado	Contratos	Proyectos	Pagado SHCP	Pagado EF	Estatus	Observaciones (Captura)
Baja California Sur	Gobierno de la Entidad	Partida genérica	2021	FEDERALES (APORTACIONES, SUBSIDIOS Y CONVENIOS)	Aportaciones Federales para Entidades Federativas y Municipios	33	FASP	I011	FASP-REPUVE	Secretaría de Seguridad Pública			2 - Gasto de inversión	565 - Equipo de comunicación y telecomunicación	4,458,960.00	4,458,960.00	4,013,064.00	4,428,880.00	0.00	0.00	0.00	Sin Contratos	Sin Proyectos	N/A	N/A	Validado	
Baja California Sur	Gobierno de la Entidad	Partida genérica	2021	FEDERALES (APORTACIONES, SUBSIDIOS Y CONVENIOS)	Aportaciones Federales para Entidades Federativas y Municipios	33	FASP	I011	FASP-BUSQUEDA DE PERSONAS	Secretaría de Seguridad Pública			2 - Gasto de inversión	531 - Equipo médico y de laboratorio	1,150,752.00	1,150,752.00	1,035,676.80	986,000.00	493,000.00	493,000.00	0.00	Sin Contratos	Sin Proyectos	N/A	N/A	Validado	
Baja California Sur	Gobierno de la Entidad	Partida genérica	2021	FEDERALES (APORTACIONES, SUBSIDIOS Y CONVENIOS)	Aportaciones Federales para Entidades Federativas y Municipios	33	FASP	I011	FASP-911	Secretaría de Seguridad Pública			1 - Gasto corriente	317 - Servicios de acceso de internet, redes y procesamiento de información	2,831,285.58	2,831,285.58	2,548,157.02	2,831,285.58	989,879.62	989,879.62	989,879.62	Sin Contratos	Sin Proyectos	N/A	N/A	Validado	
Baja California Sur	Gobierno de la Entidad	Partida genérica	2021	FEDERALES (APORTACIONES, SUBSIDIOS Y CONVENIOS)	Aportaciones Federales para Entidades Federativas y Municipios	33	FASP	I011	FASP-REPUVE	Secretaría de Seguridad Pública			2 - Gasto de inversión	597 - Licencias informáticas e intelectuales	594,000.00	594,000.00	534,600.00	591,600.00	0.00	0.00	0.00	Sin Contratos	Sin Proyectos	N/A	N/A	Validado	
Baja California Sur	Gobierno de la Entidad	Partida genérica	2021	FEDERALES (APORTACIONES, SUBSIDIOS Y CONVENIOS)	Aportaciones Federales para Entidades Federativas y Municipios	33	FASP	I011	FASP-CIENCIAS FORENSES	Secretaría de Seguridad Pública			2 - Gasto de inversión	531 - Equipo médico y de laboratorio	5,347,612.00	5,347,612.00	4,812,850.80	4,667,384.12	2,554,763.12	2,554,763.12	0.00	Sin Contratos	Sin Proyectos	N/A	N/A	Validado	
Baja California Sur	Gobierno de la Entidad	Partida genérica	2021	FEDERALES (APORTACIONES, SUBSIDIOS Y CONVENIOS)	Aportaciones Federales para Entidades Federativas y Municipios	33	FASP	I011	FASP-ACCESO DE JUST PARA MUJERES	Secretaría de Seguridad Pública			2 - Gasto de inversión	511 - Muebles de oficina y estantería	116,320.00	116,320.00	104,688.00	103,240.00	68,556.00	68,556.00	68,556.00	Sin Contratos	Sin Proyectos	N/A	N/A	Validado	
Baja California Sur	Gobierno de la Entidad	Partida genérica	2021	FEDERALES (APORTACIONES, SUBSIDIOS Y CONVENIOS)	Aportaciones Federales para Entidades Federativas y Municipios	33	FASP	I011	FASP-EQUIPAMIENTO DE SSP	Secretaría de Seguridad Pública			1 - Gasto corriente	272 - Prendas de seguridad y protección personal	161,750.00	161,750.00	145,575.00	0.00	0.00	0.00	0.00	Sin Contratos	Sin Proyectos	N/A	N/A	Validado	
Baja California Sur	Gobierno de la Entidad	Partida genérica	2021	FEDERALES (APORTACIONES, SUBSIDIOS Y CONVENIOS)	Aportaciones Federales para Entidades Federativas y Municipios	33	FASP	I011	FASP-SISTENA PENITENCIARIO	Secretaría de Seguridad Pública			2 - Gasto de inversión	551 - Equipo de defensa y seguridad	1,097,360.00	1,097,360.00	987,624.00	0.00	0.00	0.00	0.00	Sin Contratos	Sin Proyectos	N/A	N/A	Validado	
Baja California Sur	Gobierno de la Entidad	Partida genérica	2021	FEDERALES (APORTACIONES, SUBSIDIOS Y CONVENIOS)	Aportaciones Federales para Entidades Federativas y Municipios	33	FASP	I011	FASP-SNISP	Secretaría de Seguridad Pública			2 - Gasto de inversión	515 - Equipo de cómputo y de tecnologías de la información	3,211,694.25	3,211,694.25	2,885,524.83	2,820,817.76	1,838,677.14	1,838,677.14	1,492,775.00	Sin Contratos	Sin Proyectos	N/A	N/A	Validado	
Baja California Sur	Gobierno de la Entidad	Partida genérica	2021	FEDERALES (APORTACIONES, SUBSIDIOS Y CONVENIOS)	Aportaciones Federales para Entidades Federativas y Municipios	33	FASP	I011	FASP-EQUIPAMIENTO DE SSP	Secretaría de Seguridad Pública			2 - Gasto de inversión	541 - Vehículos y Equipo Terrestre	51,935,821.69	51,935,821.69	46,742,239.52	49,435,572.15	2,070,252.93	2,070,252.93	1,263,148.59	Sin Contratos	Sin Proyectos	N/A	N/A	Validado	
Baja California Sur	Gobierno de la Entidad	Partida genérica	2021	FEDERALES (APORTACIONES, SUBSIDIOS Y CONVENIOS)	Aportaciones Federales para Entidades Federativas y Municipios	33	FASP	I011	FASP-SIST DE JUST PARA ADOLESCENTES	Secretaría de Seguridad Pública			2 - Gasto de inversión	512 - Muebles, excepto de oficina y estantería	12,144.50	12,144.50	10,930.05	0.00	0.00	0.00	0.00	Sin Contratos	Sin Proyectos	N/A	N/A	Validado	
Baja California Sur	Gobierno de la Entidad	Partida genérica	2021	FEDERALES (APORTACIONES, SUBSIDIOS Y CONVENIOS)	Aportaciones Federales para Entidades Federativas y Municipios	33	FASP	I011	FASP-INFRAESTRUCTURA SSP	Secretaría de Seguridad Pública			2 - Gasto de inversión	622 - Edificación no habitacional	3,000,000.00	3,000,000.00	1,951,680.00	2,112,746.20	1,586,038.52	1,586,038.52	1,572,808.84	Sin Contratos	Sin Proyectos	N/A	N/A	Validado	
Baja California Sur	Gobierno de la Entidad	Partida genérica	2021	FEDERALES (APORTACIONES, SUBSIDIOS Y CONVENIOS)	Aportaciones Federales para Entidades Federativas y Municipios	33	FASP	I011	FASP-RED NACIONAL	Secretaría de Seguridad Pública			2 - Gasto de inversión	565 - Equipo de comunicación y telecomunicación	1,940,135.03	1,940,135.03	1,940,134.32	1,940,134.32	1,940,134.32	1,940,134.32	1,940,134.32	Sin Contratos	Sin Proyectos	N/A	N/A	Validado	
Baja California Sur	Gobierno de la Entidad	Partida genérica	2021	FEDERALES (APORTACIONES, SUBSIDIOS Y CONVENIOS)	Aportaciones Federales para Entidades Federativas y Municipios	33	FASP	I011	FASP-DELITOS DE ALTO IMPACTO	Secretaría de Seguridad Pública			2 - Gasto de inversión	515 - Equipo de cómputo y de tecnologías de la información	190,000.00	190,000.00	171,000.00	110,444.76	88,138.54	88,138.54	0.00	Sin Contratos	Sin Proyectos	N/A	N/A	Validado	
Baja California Sur	Gobierno de la Entidad	Programa presupuestario	2021	FEDERALES (APORTACIONES, SUBSIDIOS Y CONVENIOS)	Aportaciones Federales para Entidades Federativas y Municipios	33	FAFEF	I012	Sin Especificar	Sin Especificar	32,383.00	0.00		Total del Programa Presupuestario	220,902,004.00	220,934,387.00	165,708,883.00	142,908,645.74	140,380,708.26	140,380,708.26	138,886,034.33			165,676,500.00	N/A		
Baja California Sur	Gobierno de la Entidad	Partida genérica	2021	FEDERALES (APORTACIONES, SUBSIDIOS Y CONVENIOS)	Aportaciones Federales para Entidades Federativas y Municipios	33	FAFEF	I012	Fondo de Aportaciones para Entidades Federativas y Municipios	Secretaría de Planeación Urbana, Infraestructura y Movilidad			2 - Gasto de inversión	612 - Edificación no habitacional	0.00	2,600,000.00	2,600,000.00	2,600,000.00	2,363,650.38	2,363,650.38	2,026,838.19	Sin Contratos	Sin Proyectos	N/A	N/A	Validado	
Baja California Sur	Gobierno de la Entidad	Partida genérica	2021	FEDERALES (APORTACIONES, SUBSIDIOS Y CONVENIOS)	Aportaciones Federales para Entidades Federativas y Municipios	33	FAFEF	I012	Fondo de Aportaciones para Entidades Federativas y Municipios	Secretaría de Planeación Urbana, Infraestructura y Movilidad			2 - Gasto de inversión	615 - Construcción de vías de comunicación	0.00	49,085,991.74	49,085,991.74	49,085,991.74	46,794,403.88	46,794,403.88	45,636,542.14	Sin Contratos	Sin Proyectos	N/A	N/A	Validado	

GOBIERNO DE BAJA CALIFORNIA SUR
SECRETARIA DE FINANZAS Y ADMINISTRACIÓN
DIRECCIÓN DE CONTABILIDAD

Sistema de Recursos Federales Transferidos a las Entidades Federativas, Municipios y Demarcaciones Territoriales del Distrito Federal
Ejercicio del Gasto
Ciclo Reportado: 2021
Período Reportado : Tercer Trimestre

Entidad	Municipio	Tipo de Registro	Ciclo de Recurso	Tipo de Recurso	Descripción Ramo	Clave Ramo	Descripción Programa	Clave Programa	Programa Fondo Convenio - Específico	Dependencia Ejecutora	Rendimiento Financiero	Reintegro	Tipo de Gasto	Partida	Aprobado	Modificado	Recaudado (Ministrado)	Comprometido	Devengado	Ejercido	Pagado	Contratos	Proyectos	Pagado SHCP	Pagado EF	Estatus	Observaciones (Captura)
Baja California Sur	Gobierno de la Entidad	Partida genérica	2021	FEDERALES (APORTACIONES, SUBSIDIOS Y CONVENIOS)	Aportaciones Federales para Entidades Federativas y Municipios	33	FAFEF	I012	FAFEF	Secretaría de Finanzas y Administración			1 - Gasto corriente	921 - Intereses de la deuda interna con instituciones de crédito	0.00	579,279.00	579,279.00	579,279.00	579,279.00	579,279.00	579,279.00	Sin Contratos	Sin Proyectos	N/A	N/A	Validado	
Baja California Sur	Gobierno de la Entidad	Partida genérica	2021	FEDERALES (APORTACIONES, SUBSIDIOS Y CONVENIOS)	Aportaciones Federales para Entidades Federativas y Municipios	33	FAFEF	I012	FAFEF	Secretaría de Finanzas y Administración			1 - Gasto corriente	941 - Servicios financieros y bancarios	0.00	32,383.00	32,383.00	0.00	0.00	0.00	0.00	Sin Contratos	Sin Proyectos	N/A	N/A	Validado	
Baja California Sur	Gobierno de la Entidad	Partida genérica	2021	FEDERALES (APORTACIONES, SUBSIDIOS Y CONVENIOS)	Aportaciones Federales para Entidades Federativas y Municipios	33	FAFEF	I012	FAFEF	Secretaría de Finanzas y Administración			1 - Gasto corriente	911 - Amortización de la deuda interna con instituciones de crédito	220,902,004.00	168,636,733.26	113,411,229.26	90,643,375.00	90,643,375.00	90,643,375.00	90,643,375.00	Sin Contratos	Sin Proyectos	N/A	N/A	Validado	
Baja California Sur	Gobierno de la Entidad	Programa presupuestario	2021	FEDERALES (APORTACIONES, SUBSIDIOS Y CONVENIOS)	Aportaciones Federales para Entidades Federativas y Municipios	33	FONE Servicios Personales	I013	Sin Especificar	Sin Especificar	0.00	0.00		Total del Programa Presupuestario	4,488,077,845.00	4,488,077,845.00	3,369,513,335.87	3,166,131,291.00	3,166,131,291.00	3,166,131,291.00	3,166,131,291.00			3,369,513,335.87	N/A		
Baja California Sur	Gobierno de la Entidad	Partida genérica	2021	FEDERALES (APORTACIONES, SUBSIDIOS Y CONVENIOS)	Aportaciones Federales para Entidades Federativas y Municipios	33	FONE Servicios Personales	I013	Servicios Personales FONE	Secretaría de Educación Pública			1 - Gasto corriente	143 - Aportaciones de seguridad social	153,120,149.00	144,792,771.00	115,297,501.00	109,028,867.00	109,028,867.00	109,028,867.00	109,028,867.00	Sin Contratos	Sin Proyectos	N/A	N/A	Validado	
Baja California Sur	Gobierno de la Entidad	Partida genérica	2021	FEDERALES (APORTACIONES, SUBSIDIOS Y CONVENIOS)	Aportaciones Federales para Entidades Federativas y Municipios	33	FONE Servicios Personales	I013	Servicios Personales FONE	Secretaría de Educación Pública			1 - Gasto corriente	134 - Compensaciones	367,064,987.00	351,640,630.00	264,052,101.00	264,052,101.00	264,052,101.00	264,052,101.00	264,052,101.00	Sin Contratos	Sin Proyectos	N/A	N/A	Validado	
Baja California Sur	Gobierno de la Entidad	Partida genérica	2021	FEDERALES (APORTACIONES, SUBSIDIOS Y CONVENIOS)	Aportaciones Federales para Entidades Federativas y Municipios	33	FONE Servicios Personales	I013	Servicios Personales FONE	Secretaría de Educación Pública			1 - Gasto corriente	131 - Primas por años de servicios efectivos prestados	49,733,939.00	46,607,809.00	36,520,613.00	36,520,613.00	36,520,613.00	36,520,613.00	36,520,613.00	Sin Contratos	Sin Proyectos	N/A	N/A	Validado	
Baja California Sur	Gobierno de la Entidad	Partida genérica	2021	FEDERALES (APORTACIONES, SUBSIDIOS Y CONVENIOS)	Aportaciones Federales para Entidades Federativas y Municipios	33	FONE Servicios Personales	I013	Servicios Personales FONE	Secretaría de Educación Pública			1 - Gasto corriente	144 - Aportaciones para seguros	12,598,177.00	27,126,071.00	24,547,342.00	24,547,342.00	24,547,342.00	24,547,342.00	24,547,342.00	Sin Contratos	Sin Proyectos	N/A	N/A	Validado	
Baja California Sur	Gobierno de la Entidad	Partida genérica	2021	FEDERALES (APORTACIONES, SUBSIDIOS Y CONVENIOS)	Aportaciones Federales para Entidades Federativas y Municipios	33	FONE Servicios Personales	I013	Servicios Personales FONE	Secretaría de Educación Pública			1 - Gasto corriente	171 - Estímulos	675,057,470.00	675,057,470.00	512,500,732.00	511,047,382.00	511,047,382.00	511,047,382.00	511,047,382.00	Sin Contratos	Sin Proyectos	N/A	N/A	Validado	
Baja California Sur	Gobierno de la Entidad	Partida genérica	2021	FEDERALES (APORTACIONES, SUBSIDIOS Y CONVENIOS)	Aportaciones Federales para Entidades Federativas y Municipios	33	FONE Servicios Personales	I013	Servicios Personales FONE	Secretaría de Educación Pública			1 - Gasto corriente	142 - Aportaciones a fondos de vivienda	86,628,087.00	86,628,087.00	65,693,209.00	43,054,798.00	43,054,798.00	43,054,798.00	43,054,798.00	Sin Contratos	Sin Proyectos	N/A	N/A	Validado	
Baja California Sur	Gobierno de la Entidad	Partida genérica	2021	FEDERALES (APORTACIONES, SUBSIDIOS Y CONVENIOS)	Aportaciones Federales para Entidades Federativas y Municipios	33	FONE Servicios Personales	I013	Servicios Personales FONE	Secretaría de Educación Pública			1 - Gasto corriente	132 - Primas de vacaciones, dominical y gratificación de fin de año	437,123,028.00	547,780,883.00	268,016,645.00	268,016,645.00	268,016,645.00	268,016,645.00	268,016,645.00	Sin Contratos	Sin Proyectos	N/A	N/A	Validado	
Baja California Sur	Gobierno de la Entidad	Partida genérica	2021	FEDERALES (APORTACIONES, SUBSIDIOS Y CONVENIOS)	Aportaciones Federales para Entidades Federativas y Municipios	33	FONE Servicios Personales	I013	Servicios Personales FONE	Secretaría de Educación Pública			1 - Gasto corriente	161 - Previsiones de carácter laboral, económica y de seguridad social	521,164,453.00	521,164,453.00	376,259,547.00	357,971,942.00	357,971,942.00	357,971,942.00	357,971,942.00	Sin Contratos	Sin Proyectos	N/A	N/A	Validado	
Baja California Sur	Gobierno de la Entidad	Partida genérica	2021	FEDERALES (APORTACIONES, SUBSIDIOS Y CONVENIOS)	Aportaciones Federales para Entidades Federativas y Municipios	33	FONE Servicios Personales	I013	Servicios Personales FONE	Secretaría de Educación Pública			1 - Gasto corriente	159 - Otras prestaciones sociales y economicas	7,105,601.00	12,218,332.00	12,218,332.00	12,218,332.00	12,218,332.00	12,218,332.00	12,218,332.00	Sin Contratos	Sin Proyectos	N/A	N/A	Validado	
Baja California Sur	Gobierno de la Entidad	Partida genérica	2021	FEDERALES (APORTACIONES, SUBSIDIOS Y CONVENIOS)	Aportaciones Federales para Entidades Federativas y Municipios	33	FONE Servicios Personales	I013	Servicios Personales FONE	Secretaría de Educación Pública			1 - Gasto corriente	153 - Prestaciones y haberes de retiro	708,592.00	5,647,688.00	5,647,688.00	5,647,688.00	5,647,688.00	5,647,688.00	5,647,688.00	Sin Contratos	Sin Proyectos	N/A	N/A	Validado	
Baja California Sur	Gobierno de la Entidad	Partida genérica	2021	FEDERALES (APORTACIONES, SUBSIDIOS Y CONVENIOS)	Aportaciones Federales para Entidades Federativas y Municipios	33	FONE Servicios Personales	I013	Servicios Personales FONE	Secretaría de Educación Pública			1 - Gasto corriente	122 - Sueldos base al personal eventual	15,919,823.00	11,622,734.00	6,075,326.00	6,075,326.00	6,075,326.00	6,075,326.00	6,075,326.00	Sin Contratos	Sin Proyectos	N/A	N/A	Validado	
Baja California Sur	Gobierno de la Entidad	Partida genérica	2021	FEDERALES (APORTACIONES, SUBSIDIOS Y CONVENIOS)	Aportaciones Federales para Entidades Federativas y Municipios	33	FONE Servicios Personales	I013	Servicios Personales FONE	Secretaría de Educación Pública			1 - Gasto corriente	143 - Aportaciones al sistema para el retiro	89,577,535.00	70,110,545.00	48,465,964.00	47,974,298.00	47,974,298.00	47,974,298.00	47,974,298.00	Sin Contratos	Sin Proyectos	N/A	N/A	Validado	

GOBIERNO DE BAJA CALIFORNIA SUR
SECRETARIA DE FINANZAS Y ADMINISTRACIÓN
DIRECCIÓN DE CONTABILIDAD

Sistema de Recursos Federales Transferidos a las Entidades Federativas, Municipios y Demarcaciones Territoriales del Distrito Federal
Ejercicio del Gasto
Ciclo Reportado: 2021
Periodo Reportado : Tercer Trimestre

Entidad	Municipio	Tipo de Registro	Ciclo de Recurso	Tipo de Recurso	Descripción Ramo	Clave Ramo	Descripción Programa	Clave Programa	Programa Fondo Convenio - Específico	Dependencia Ejecutora	Rendimiento Financiero	Reintegro	Tipo de Gasto	Partida	Aprobado	Modificado	Recaudado (Ministrado)	Comprometido	Devengado	Ejercido	Pagado	Contratos	Proyectos	Pagado SHCP	Pagado EF	Estatus	Observaciones (Captura)
Baja California Sur	Gobierno de la Entidad	Partida genérica	2021	FEDERALES (APORTACIONES, SUBSIDIOS Y CONVENIOS)	Aportaciones Federales para Entidades Federativas y Municipios	33	FONE Servicios Personales	I013	Servicios Personales FONE	Secretaría de Educación Pública			1 - Gasto corriente	113 - Sueldos base al personal permanente	1,959,789,823.00	1,880,306,922.00	1,548,211,381.87	1,395,368,673.00	1,395,368,673.00	1,395,368,673.00	1,395,368,673.00	Sin Contratos	Sin Proyectos	N/A	N/A	Validado	A la fecha de presentacion de la informacion no se ha recibido la comprobación del ejercicio del gastos del mes de Septiembre de 2021 por parte de la Direccion General del Sistema de Administracion de la Nomina Educativa Federalizada, por lo que se presenta la informacion con corte al mes de Agosto 2021 segun oficio 715.2021.10/1005
Baja California Sur	Gobierno de la Entidad	Partida genérica	2021	FEDERALES (APORTACIONES, SUBSIDIOS Y CONVENIOS)	Aportaciones Federales para Entidades Federativas y Municipios	33	FONE Servicios Personales	I013	Servicios Personales FONE	Secretaría de Educación Pública			1 - Gasto corriente	154 - Prestaciones contractuales	112,486,181.00	107,373,450.00	86,006,954.00	84,607,284.00	84,607,284.00	84,607,284.00	84,607,284.00	Sin Contratos	Sin Proyectos	N/A	N/A	Validado	
Baja California Sur	Gobierno de la Entidad	Programa presupuestario	2021	FEDERALES (APORTACIONES, SUBSIDIOS Y CONVENIOS)	Aportaciones Federales para Entidades Federativas y Municipios	33	FONE Gasto de Operación	I015	Sin Especificar	Sin Especificar	207,724.00	0.00		Total del Programa Presupuestario	239,105,393.00	239,313,122.00	172,257,078.00	136,267,157.00	136,267,157.00	136,267,157.00	136,267,157.00			172,049,348.00	N/A		{{"Dependencia Ejecutora":"Secretaría de Educación Pública", "Observación":"A la fecha de presentacion de la información la Secretaría de Finanzas y Administracion del Gobierno del Estado, no ha dado a conocer a esta Dependencia el monto de los rendimientos generados por la cuenta productora aperturada para la recepción y manejo de los recursos del FONE GO por los meses de agosto de 2021"}}
Baja California Sur	Gobierno de la Entidad	Partida genérica	2021	FEDERALES (APORTACIONES, SUBSIDIOS Y CONVENIOS)	Aportaciones Federales para Entidades Federativas y Municipios	33	FONE Gasto de Operación	I015	Gasto de Operación FONE	Secretaría de Educación Pública			1 - Gasto corriente	217 - Materiales y útiles de enseñanza	1,430,990.00	1,989,978.00	1,957,978.00	1,568,812.00	1,568,812.00	1,568,812.00	1,568,812.00	Sin Contratos	Sin Proyectos	N/A	N/A	Validado	
Baja California Sur	Gobierno de la Entidad	Partida genérica	2021	FEDERALES (APORTACIONES, SUBSIDIOS Y CONVENIOS)	Aportaciones Federales para Entidades Federativas y Municipios	33	FONE Gasto de Operación	I015	Gasto de Operación FONE	Secretaría de Educación Pública			1 - Gasto corriente	359 - Servicios de jardinería y fumigación	261,376.00	161,376.00	161,376.00	0.00	0.00	0.00	0.00	Sin Contratos	Sin Proyectos	N/A	N/A	Validado	
Baja California Sur	Gobierno de la Entidad	Partida genérica	2021	FEDERALES (APORTACIONES, SUBSIDIOS Y CONVENIOS)	Aportaciones Federales para Entidades Federativas y Municipios	33	FONE Gasto de Operación	I015	Gasto de Operación FONE	Secretaría de Educación Pública			1 - Gasto corriente	215 - Material impreso e información digital	695,000.00	402,494.00	398,994.00	54,288.00	54,288.00	54,288.00	54,288.00	Sin Contratos	Sin Proyectos	N/A	N/A	Validado	
Baja California Sur	Gobierno de la Entidad	Partida genérica	2021	FEDERALES (APORTACIONES, SUBSIDIOS Y CONVENIOS)	Aportaciones Federales para Entidades Federativas y Municipios	33	FONE Gasto de Operación	I015	Gasto de Operación FONE	Secretaría de Educación Pública			1 - Gasto corriente	356 - Reparación y mantenimiento de equipo de defensa y seguridad	56,840.00	288,166.00	288,166.00	231,326.00	231,326.00	231,326.00	231,326.00	Sin Contratos	Sin Proyectos	N/A	N/A	Validado	
Baja California Sur	Gobierno de la Entidad	Partida genérica	2021	FEDERALES (APORTACIONES, SUBSIDIOS Y CONVENIOS)	Aportaciones Federales para Entidades Federativas y Municipios	33	FONE Gasto de Operación	I015	Gasto de Operación FONE	Secretaría de Educación Pública			1 - Gasto corriente	252 - Fertilizantes, pesticidas y otros agroquímicos	0.00	2,320.00	2,320.00	2,320.00	2,320.00	2,320.00	2,320.00	Sin Contratos	Sin Proyectos	N/A	N/A	Validado	
Baja California Sur	Gobierno de la Entidad	Partida genérica	2021	FEDERALES (APORTACIONES, SUBSIDIOS Y CONVENIOS)	Aportaciones Federales para Entidades Federativas y Municipios	33	FONE Gasto de Operación	I015	Gasto de Operación FONE	Secretaría de Educación Pública			1 - Gasto corriente	318 - Servicios postales y telegráficos	181,132.00	201,611.00	38,611.00	38,611.00	38,611.00	38,611.00	38,611.00	Sin Contratos	Sin Proyectos	N/A	N/A	Validado	
Baja California Sur	Gobierno de la Entidad	Partida genérica	2021	FEDERALES (APORTACIONES, SUBSIDIOS Y CONVENIOS)	Aportaciones Federales para Entidades Federativas y Municipios	33	FONE Gasto de Operación	I015	Gasto de Operación FONE	Secretaría de Educación Pública			1 - Gasto corriente	333 - Servicios de consultoría administrativa, procesos, técnica y en tecnologías de la información	4,000,000.00	7,163,511.00	5,038,511.00	4,163,200.00	4,163,200.00	4,163,200.00	4,163,200.00	Sin Contratos	Sin Proyectos	N/A	N/A	Validado	
Baja California Sur	Gobierno de la Entidad	Partida genérica	2021	FEDERALES (APORTACIONES, SUBSIDIOS Y CONVENIOS)	Aportaciones Federales para Entidades Federativas y Municipios	33	FONE Gasto de Operación	I015	Gasto de Operación FONE	Secretaría de Educación Pública			1 - Gasto corriente	253 - Medicinas y productos farmacéuticos	15,000.00	15,000.00	15,000.00	0.00	0.00	0.00	0.00	Sin Contratos	Sin Proyectos	N/A	N/A	Validado	
Baja California Sur	Gobierno de la Entidad	Partida genérica	2021	FEDERALES (APORTACIONES, SUBSIDIOS Y CONVENIOS)	Aportaciones Federales para Entidades Federativas y Municipios	33	FONE Gasto de Operación	I015	Gasto de Operación FONE	Secretaría de Educación Pública			1 - Gasto corriente	355 - Reparación y mantenimiento de equipo de transporte	1,908,000.00	2,235,433.00	1,487,469.00	1,288,115.00	1,288,115.00	1,288,115.00	1,288,115.00	Sin Contratos	Sin Proyectos	N/A	N/A	Validado	
Baja California Sur	Gobierno de la Entidad	Partida genérica	2021	FEDERALES (APORTACIONES, SUBSIDIOS Y CONVENIOS)	Aportaciones Federales para Entidades Federativas y Municipios	33	FONE Gasto de Operación	I015	Gasto de Operación FONE	Secretaría de Educación Pública			1 - Gasto corriente	391 - Servicios funerarios y de cementerios	939,090.00	3,247,322.00	2,861,232.00	2,861,232.00	2,861,232.00	2,861,232.00	2,861,232.00	Sin Contratos	Sin Proyectos	N/A	N/A	Validado	
Baja California Sur	Gobierno de la Entidad	Partida genérica	2021	FEDERALES (APORTACIONES, SUBSIDIOS Y CONVENIOS)	Aportaciones Federales para Entidades Federativas y Municipios	33	FONE Gasto de Operación	I015	Gasto de Operación FONE	Secretaría de Educación Pública			1 - Gasto corriente	259 - Otros productos químicos	993.00	993.00	993.00	0.00	0.00	0.00	0.00	Sin Contratos	Sin Proyectos	N/A	N/A	Validado	

GOBIERNO DE BAJA CALIFORNIA SUR
SECRETARIA DE FINANZAS Y ADMINISTRACIÓN
DIRECCIÓN DE CONTABILIDAD

Sistema de Recursos Federales Transferidos a las Entidades Federativas, Municipios y Demarcaciones Territoriales del Distrito Federal
Ejercicio del Gasto
Ciclo Reportado: 2021
Período Reportado : Tercer Trimestre

Entidad	Municipio	Tipo de Registro	Ciclo de Recurso	Tipo de Recurso	Descripción Ramo	Clave Ramo	Descripción Programa	Clave Programa	Programa Fondo Convenio - Específico	Dependencia Ejecutora	Rendimiento Financiero	Reintegro	Tipo de Gasto	Partida	Aprobado	Modificado	Recaudado (Ministrado)	Comprometido	Devengado	Ejercido	Pagado	Contratos	Proyectos	Pagado SHCP	Pagado SF	Estatus	Observaciones (Captura)
Baja California Sur	Gobierno de la Entidad	Partida genérica	2021	FEDERALES (APORTACIONES, SUBSIDIOS Y CONVENIOS)	Aportaciones Federales para Entidades Federativas y Municipios	33	FONE Gasto de Operación	I015	Gasto de Operación FONE	Secretaría de Educación Pública			1 - Gasto corriente	298 - Refacciones y accesorios menores de maquinaria y otros equipos	67,367.00	2,420,009.00	2,420,009.00	2,294,231.00	2,294,231.00	2,294,231.00	2,294,231.00	Sin Contratos	Sin Proyectos	N/A	N/A	Validado	
Baja California Sur	Gobierno de la Entidad	Partida genérica	2021	FEDERALES (APORTACIONES, SUBSIDIOS Y CONVENIOS)	Aportaciones Federales para Entidades Federativas y Municipios	33	FONE Gasto de Operación	I015	Gasto de Operación FONE	Secretaría de Educación Pública			1 - Gasto corriente	273 - Artículos deportivos	537,000.00	324,868.00	319,868.00	0.00	0.00	0.00	0.00	Sin Contratos	Sin Proyectos	N/A	N/A	Validado	
Baja California Sur	Gobierno de la Entidad	Partida genérica	2021	FEDERALES (APORTACIONES, SUBSIDIOS Y CONVENIOS)	Aportaciones Federales para Entidades Federativas y Municipios	33	FONE Gasto de Operación	I015	Gasto de Operación FONE	Secretaría de Educación Pública			1 - Gasto corriente	352 - Instalación, reparación y mantenimiento de mobiliario y equipo de administración, educacional y recreativo	892,714.00	1,353,287.00	979,873.00	751,322.00	751,322.00	751,322.00	751,322.00	Sin Contratos	Sin Proyectos	N/A	N/A	Validado	
Baja California Sur	Gobierno de la Entidad	Partida genérica	2021	FEDERALES (APORTACIONES, SUBSIDIOS Y CONVENIOS)	Aportaciones Federales para Entidades Federativas y Municipios	33	FONE Gasto de Operación	I015	Gasto de Operación FONE	Secretaría de Educación Pública			1 - Gasto corriente	371 - Pasajes aéreos	4,092,000.00	1,389,779.00	734,782.00	107,298.00	107,298.00	107,298.00	107,298.00	Sin Contratos	Sin Proyectos	N/A	N/A	Validado	
Baja California Sur	Gobierno de la Entidad	Partida genérica	2021	FEDERALES (APORTACIONES, SUBSIDIOS Y CONVENIOS)	Aportaciones Federales para Entidades Federativas y Municipios	33	FONE Gasto de Operación	I015	Gasto de Operación FONE	Secretaría de Educación Pública			1 - Gasto corriente	361 - Difusión por radio, televisión y otros medios de mensajes sobre programas y actividades gubernamentales	2,174.00	2,174.00	2,174.00	0.00	0.00	0.00	0.00	Sin Contratos	Sin Proyectos	N/A	N/A	Validado	
Baja California Sur	Gobierno de la Entidad	Partida genérica	2021	FEDERALES (APORTACIONES, SUBSIDIOS Y CONVENIOS)	Aportaciones Federales para Entidades Federativas y Municipios	33	FONE Gasto de Operación	I015	Gasto de Operación FONE	Secretaría de Educación Pública			1 - Gasto corriente	345 - Seguro de bienes patrimoniales	616,884.00	1,233,769.00	1,079,548.00	462,663.00	462,663.00	462,663.00	462,663.00	Sin Contratos	Sin Proyectos	N/A	N/A	Validado	
Baja California Sur	Gobierno de la Entidad	Partida genérica	2021	FEDERALES (APORTACIONES, SUBSIDIOS Y CONVENIOS)	Aportaciones Federales para Entidades Federativas y Municipios	33	FONE Gasto de Operación	I015	Gasto de Operación FONE	Secretaría de Educación Pública			1 - Gasto corriente	223 - Utensilios para el servicio de alimentación	220,000.00	220,000.00	220,000.00	3,396.00	3,396.00	3,396.00	3,396.00	Sin Contratos	Sin Proyectos	N/A	N/A	Validado	
Baja California Sur	Gobierno de la Entidad	Partida genérica	2021	FEDERALES (APORTACIONES, SUBSIDIOS Y CONVENIOS)	Aportaciones Federales para Entidades Federativas y Municipios	33	FONE Gasto de Operación	I015	Gasto de Operación FONE	Secretaría de Educación Pública			1 - Gasto corriente	322 - Arrendamiento de edificios	5,243,434.00	6,469,041.00	4,558,607.00	4,354,066.00	4,354,066.00	4,354,066.00	4,354,066.00	Sin Contratos	Sin Proyectos	N/A	N/A	Validado	
Baja California Sur	Gobierno de la Entidad	Partida genérica	2021	FEDERALES (APORTACIONES, SUBSIDIOS Y CONVENIOS)	Aportaciones Federales para Entidades Federativas y Municipios	33	FONE Gasto de Operación	I015	Gasto de Operación FONE	Secretaría de Educación Pública			1 - Gasto corriente	351 - Conservación y mantenimiento menor de inmuebles	1,599,570.00	2,440,027.00	2,000,457.00	1,261,323.00	1,261,323.00	1,261,323.00	1,261,323.00	Sin Contratos	Sin Proyectos	N/A	N/A	Validado	
Baja California Sur	Gobierno de la Entidad	Partida genérica	2021	FEDERALES (APORTACIONES, SUBSIDIOS Y CONVENIOS)	Aportaciones Federales para Entidades Federativas y Municipios	33	FONE Gasto de Operación	I015	Gasto de Operación FONE	Secretaría de Educación Pública			1 - Gasto corriente	275 - Blancos y otros productos textiles, excepto prendas de vestir	440,000.00	440,000.00	440,000.00	0.00	0.00	0.00	0.00	Sin Contratos	Sin Proyectos	N/A	N/A	Validado	
Baja California Sur	Gobierno de la Entidad	Partida genérica	2021	FEDERALES (APORTACIONES, SUBSIDIOS Y CONVENIOS)	Aportaciones Federales para Entidades Federativas y Municipios	33	FONE Gasto de Operación	I015	Gasto de Operación FONE	Secretaría de Educación Pública			1 - Gasto corriente	311 - Energía eléctrica	89,889,894.00	48,200,173.00	21,638,902.00	18,151,760.00	18,151,760.00	18,151,760.00	18,151,760.00	Sin Contratos	Sin Proyectos	N/A	N/A	Validado	
Baja California Sur	Gobierno de la Entidad	Partida genérica	2021	FEDERALES (APORTACIONES, SUBSIDIOS Y CONVENIOS)	Aportaciones Federales para Entidades Federativas y Municipios	33	FONE Gasto de Operación	I015	Gasto de Operación FONE	Secretaría de Educación Pública			1 - Gasto corriente	293 - Refacciones y accesorios menores de mobiliario y equipo de administración, educacional y recreativo	78,022.00	512,820.00	512,820.00	472,820.00	472,820.00	472,820.00	472,820.00	Sin Contratos	Sin Proyectos	N/A	N/A	Validado	
Baja California Sur	Gobierno de la Entidad	Partida genérica	2021	FEDERALES (APORTACIONES, SUBSIDIOS Y CONVENIOS)	Aportaciones Federales para Entidades Federativas y Municipios	33	FONE Gasto de Operación	I015	Gasto de Operación FONE	Secretaría de Educación Pública			1 - Gasto corriente	292 - Refacciones y accesorios menores de edificios	300,184.00	714,625.00	714,625.00	451,817.00	451,817.00	451,817.00	451,817.00	Sin Contratos	Sin Proyectos	N/A	N/A	Validado	
Baja California Sur	Gobierno de la Entidad	Partida genérica	2021	FEDERALES (APORTACIONES, SUBSIDIOS Y CONVENIOS)	Aportaciones Federales para Entidades Federativas y Municipios	33	FONE Gasto de Operación	I015	Gasto de Operación FONE	Secretaría de Educación Pública			1 - Gasto corriente	264 - Madera y productos de madera	261,000.00	335,445.00	325,445.00	84,445.00	84,445.00	84,445.00	84,445.00	Sin Contratos	Sin Proyectos	N/A	N/A	Validado	
Baja California Sur	Gobierno de la Entidad	Partida genérica	2021	FEDERALES (APORTACIONES, SUBSIDIOS Y CONVENIOS)	Aportaciones Federales para Entidades Federativas y Municipios	33	FONE Gasto de Operación	I015	Gasto de Operación FONE	Secretaría de Educación Pública			1 - Gasto corriente	395 - Otros gastos por responsabilidades	0.00	328.00	328.00	328.00	328.00	328.00	328.00	Sin Contratos	Sin Proyectos	N/A	N/A	Validado	

GOBIERNO DE BAJA CALIFORNIA SUR
SECRETARIA DE FINANZAS Y ADMINISTRACIÓN
DIRECCIÓN DE CONTABILIDAD

Sistema de Recursos Federales Transferidos a las Entidades Federativas, Municipios y Demarcaciones Territoriales del Distrito Federal
Ejercicio del Gasto
Ciclo Reportado: 2021
Periodo Reportado : Tercer Trimestre

Entidad	Municipio	Tipo de Registro	Ciclo de Recurso	Tipo de Recurso	Descripción Ramo	Clave Ramo	Descripción Programa	Clave Programa	Programa Fondo Convenio - Específico	Dependencia Ejecutora	Rendimiento Financiero	Reintegro	Tipo de Gasto	Partida	Aprobado	Modificado	Recaudado (Ministrado)	Comprometido	Devengado	Ejercido	Pagado	Contratos	Proyectos	Pagado SHCP	Pagado EP	Estatus	Observaciones (Capturs)
Baja California Sur	Gobierno de la Entidad	Partida genérica	2021	FEDERALES (APORTACIONES, SUBSIDIOS Y CONVENIOS)	Aportaciones Federales para Entidades Federativas y Municipios	33	FONE Gasto de Operación	I015	Gasto de Operación FONE	Secretaría de Educación Pública			1 - Gasto corriente	254 - Materiales, accesorios y suministros médicos	60,000.00	69,986.00	64,986.00	9,986.00	9,986.00	9,986.00	9,986.00	Sin Contratos	Sin Proyectos	N/A	N/A	Validado	
Baja California Sur	Gobierno de la Entidad	Partida genérica	2021	FEDERALES (APORTACIONES, SUBSIDIOS Y CONVENIOS)	Aportaciones Federales para Entidades Federativas y Municipios	33	FONE Gasto de Operación	I015	Gasto de Operación FONE	Secretaría de Educación Pública			1 - Gasto corriente	256 - Fibras sintéticas, hules, plásticos y derivados	51,428.00	51,428.00	46,428.00	0.00	0.00	0.00	0.00	Sin Contratos	Sin Proyectos	N/A	N/A	Validado	
Baja California Sur	Gobierno de la Entidad	Partida genérica	2021	FEDERALES (APORTACIONES, SUBSIDIOS Y CONVENIOS)	Aportaciones Federales para Entidades Federativas y Municipios	33	FONE Gasto de Operación	I015	Gasto de Operación FONE	Secretaría de Educación Pública			1 - Gasto corriente	313 - Agua	25,656,115.00	38,942,069.00	27,340,043.00	27,265,112.00	27,265,112.00	27,265,112.00	27,265,112.00	Sin Contratos	Sin Proyectos	N/A	N/A	Validado	
Baja California Sur	Gobierno de la Entidad	Partida genérica	2021	FEDERALES (APORTACIONES, SUBSIDIOS Y CONVENIOS)	Aportaciones Federales para Entidades Federativas y Municipios	33	FONE Gasto de Operación	I015	Gasto de Operación FONE	Secretaría de Educación Pública			1 - Gasto corriente	243 - Cal, yeso y productos de yeso	50,000.00	83,408.00	73,408.00	33,408.00	33,408.00	33,408.00	33,408.00	Sin Contratos	Sin Proyectos	N/A	N/A	Validado	
Baja California Sur	Gobierno de la Entidad	Partida genérica	2021	FEDERALES (APORTACIONES, SUBSIDIOS Y CONVENIOS)	Aportaciones Federales para Entidades Federativas y Municipios	33	FONE Gasto de Operación	I015	Gasto de Operación FONE	Secretaría de Educación Pública			1 - Gasto corriente	315 - Telefonía celular	50,000.00	0.00	0.00	0.00	0.00	0.00	0.00	Sin Contratos	Sin Proyectos	N/A	N/A	Validado	
Baja California Sur	Gobierno de la Entidad	Partida genérica	2021	FEDERALES (APORTACIONES, SUBSIDIOS Y CONVENIOS)	Aportaciones Federales para Entidades Federativas y Municipios	33	FONE Gasto de Operación	I015	Gasto de Operación FONE	Secretaría de Educación Pública			1 - Gasto corriente	272 - Prendas de seguridad y protección personal	70,000.00	91,620.00	91,620.00	31,620.00	31,620.00	31,620.00	31,620.00	Sin Contratos	Sin Proyectos	N/A	N/A	Validado	
Baja California Sur	Gobierno de la Entidad	Partida genérica	2021	FEDERALES (APORTACIONES, SUBSIDIOS Y CONVENIOS)	Aportaciones Federales para Entidades Federativas y Municipios	33	FONE Gasto de Operación	I015	Gasto de Operación FONE	Secretaría de Educación Pública			1 - Gasto corriente	314 - Telefonía tradicional	4,251,053.00	4,939,957.00	3,526,404.00	3,172,461.00	3,172,461.00	3,172,461.00	3,172,461.00	Sin Contratos	Sin Proyectos	N/A	N/A	Validado	
Baja California Sur	Gobierno de la Entidad	Partida genérica	2021	FEDERALES (APORTACIONES, SUBSIDIOS Y CONVENIOS)	Aportaciones Federales para Entidades Federativas y Municipios	33	FONE Gasto de Operación	I015	Gasto de Operación FONE	Secretaría de Educación Pública			1 - Gasto corriente	212 - Materiales y útiles de impresión y reproducción	1,544,717.00	1,672,870.00	1,642,870.00	866,475.00	866,475.00	866,475.00	866,475.00	Sin Contratos	Sin Proyectos	N/A	N/A	Validado	
Baja California Sur	Gobierno de la Entidad	Partida genérica	2021	FEDERALES (APORTACIONES, SUBSIDIOS Y CONVENIOS)	Aportaciones Federales para Entidades Federativas y Municipios	33	FONE Gasto de Operación	I015	Gasto de Operación FONE	Secretaría de Educación Pública			1 - Gasto corriente	395 - Penas, multas, accesorios y actualizaciones	0.00	99,559.00	99,559.00	99,559.00	99,559.00	99,559.00	99,559.00	Sin Contratos	Sin Proyectos	N/A	N/A	Validado	
Baja California Sur	Gobierno de la Entidad	Partida genérica	2021	FEDERALES (APORTACIONES, SUBSIDIOS Y CONVENIOS)	Aportaciones Federales para Entidades Federativas y Municipios	33	FONE Gasto de Operación	I015	Gasto de Operación FONE	Secretaría de Educación Pública			1 - Gasto corriente	245 - Vidrio y productos de vidrio	20,000.00	20,000.00	20,000.00	0.00	0.00	0.00	0.00	Sin Contratos	Sin Proyectos	N/A	N/A	Validado	
Baja California Sur	Gobierno de la Entidad	Partida genérica	2021	FEDERALES (APORTACIONES, SUBSIDIOS Y CONVENIOS)	Aportaciones Federales para Entidades Federativas y Municipios	33	FONE Gasto de Operación	I015	Gasto de Operación FONE	Secretaría de Educación Pública			1 - Gasto corriente	248 - Materiales complementarios	105,000.00	105,000.00	105,000.00	0.00	0.00	0.00	0.00	Sin Contratos	Sin Proyectos	N/A	N/A	Validado	
Baja California Sur	Gobierno de la Entidad	Partida genérica	2021	FEDERALES (APORTACIONES, SUBSIDIOS Y CONVENIOS)	Aportaciones Federales para Entidades Federativas y Municipios	33	FONE Gasto de Operación	I015	Gasto de Operación FONE	Secretaría de Educación Pública			1 - Gasto corriente	261 - Combustibles, lubricantes y aditivos	7,996,602.00	7,563,491.00	6,670,071.00	4,033,322.00	4,033,322.00	4,033,322.00	4,033,322.00	Sin Contratos	Sin Proyectos	N/A	N/A	Validado	
Baja California Sur	Sobierno de la Entidad	Partida genérica	2021	FEDERALES (APORTACIONES, SUBSIDIOS Y CONVENIOS)	Aportaciones Federales para Entidades Federativas y Municipios	33	FONE Gasto de Operación	I015	Gasto de Operación FONE	Secretaría de Educación Pública			1 - Gasto corriente	323 - Arrendamiento de mobiliario y equipo de administración, educacional y recreativo	4,699,392.00	4,507,629.00	3,332,781.00	1,505,685.00	1,505,685.00	1,505,685.00	1,505,685.00	Sin Contratos	Sin Proyectos	N/A	N/A	Validado	
Baja California Sur	Gobierno de la Entidad	Partida genérica	2021	FEDERALES (APORTACIONES, SUBSIDIOS Y CONVENIOS)	Aportaciones Federales para Entidades Federativas y Municipios	33	FONE Gasto de Operación	I015	Gasto de Operación FONE	Secretaría de Educación Pública			1 - Gasto corriente	216 - Material de limpieza	3,340,835.00	9,451,402.00	8,699,493.00	7,664,692.00	7,664,692.00	7,664,692.00	7,664,692.00	Sin Contratos	Sin Proyectos	N/A	N/A	Validado	
Baja California Sur	Gobierno de la Entidad	Partida genérica	2021	FEDERALES (APORTACIONES, SUBSIDIOS Y CONVENIOS)	Aportaciones Federales para Entidades Federativas y Municipios	33	FONE Gasto de Operación	I015	Gasto de Operación FONE	Secretaría de Educación Pública			1 - Gasto corriente	282 - Gastos de orden social y cultural	380,000.00	727,500.00	727,500.00	518,820.00	518,820.00	518,820.00	518,820.00	Sin Contratos	Sin Proyectos	N/A	N/A	Validado	
Baja California Sur	Gobierno de la Entidad	Partida genérica	2021	FEDERALES (APORTACIONES, SUBSIDIOS Y CONVENIOS)	Aportaciones Federales para Entidades Federativas y Municipios	33	FONE Gasto de Operación	I015	Gasto de Operación FONE	Secretaría de Educación Pública			1 - Gasto corriente	389 - Otros servicios generales	5,000.00	25,012.00	25,012.00	0.00	0.00	0.00	0.00	Sin Contratos	Sin Proyectos	N/A	N/A	Validado	
Baja California Sur	Gobierno de la Entidad	Partida genérica	2021	FEDERALES (APORTACIONES, SUBSIDIOS Y CONVENIOS)	Aportaciones Federales para Entidades Federativas y Municipios	33	FONE Gasto de Operación	I015	Gasto de Operación FONE	Secretaría de Educación Pública			1 - Gasto corriente	312 - Gas	714,550.00	714,550.00	557,500.00	1,860.00	1,860.00	1,860.00	1,860.00	Sin Contratos	Sin Proyectos	N/A	N/A	Validado	

GOBIERNO DE BAJA CALIFORNIA SUR
SECRETARIA DE FINANZAS Y ADMINISTRACIÓN
DIRECCIÓN DE CONTABILIDAD

Sistema de Recursos Federales Transferidos a las Entidades Federativas, Municipios y Demarcaciones Territoriales del Distrito Federal
Ejercicio del Gasto
Ciclo Reportado: 2021
Período Reportado : Tercer Trimestre

Entidad	Municipio	Tipo de Registro	Ciclo de Recurso	Tipo de Recurso	Descripción Ramo	Clave Ramo	Descripción Programa	Clave Programa	Programa Fondo Convenio - Específico	Dependencia Ejecutora	Rendimiento Financiero	Reintegro	Tipo de Gasto	Partida	Aprobado	Modificado	Recaudado (Ministrado)	Comprometido	Devengado	Ejercido	Pagado	Contratos	Proyectos	Pagado SHCP	Pagado EF	Estatus	Observaciones (Captura)
Baja California Sur	Gobierno de la Entidad	Partida genérica	2021	FEDERALES (APORTACIONES, SUBSIDIOS Y CONVENIOS)	Aportaciones Federales para Entidades Federativas y Municipios	33	FONE Gasto de Operación	I015	Gasto de Operación FONE	Secretaría de Educación Pública			1 - Gasto corriente	221 - Productos alimenticios para personas	14,071,659.00	10,714,443.00	6,923,303.00	127,501.00	127,501.00	127,501.00	127,501.00	Sin Contratos	Sin Proyectos	N/A	N/A	Validado	
Baja California Sur	Gobierno de la Entidad	Partida genérica	2021	FEDERALES (APORTACIONES, SUBSIDIOS Y CONVENIOS)	Aportaciones Federales para Entidades Federativas y Municipios	33	FONE Gasto de Operación	I015	Gasto de Operación FONE	Secretaría de Educación Pública			1 - Gasto corriente	325 - Arrendamiento de equipo de transporte	5,000,000.00	5,374,733.00	3,727,733.00	3,310,733.00	3,310,733.00	3,310,733.00	3,310,733.00	Sin Contratos	Sin Proyectos	N/A	N/A	Validado	
Baja California Sur	Gobierno de la Entidad	Partida genérica	2021	FEDERALES (APORTACIONES, SUBSIDIOS Y CONVENIOS)	Aportaciones Federales para Entidades Federativas y Municipios	33	FONE Gasto de Operación	I015	Gasto de Operación FONE	Secretaría de Educación Pública			1 - Gasto corriente	236 - Productos metálicos y a base de minerales no metálicos adquiridos como materia prima	0.00	5,000.00	5,000.00	5,000.00	5,000.00	5,000.00	5,000.00	Sin Contratos	Sin Proyectos	N/A	N/A	Validado	
Baja California Sur	Gobierno de la Entidad	Partida genérica	2021	FEDERALES (APORTACIONES, SUBSIDIOS Y CONVENIOS)	Aportaciones Federales para Entidades Federativas y Municipios	33	FONE Gasto de Operación	I015	Gasto de Operación FONE	Secretaría de Educación Pública			1 - Gasto corriente	249 - Otros materiales y artículos de construcción y reparación	918,404.00	1,456,398.00	1,456,398.00	564,602.00	564,602.00	564,602.00	564,602.00	Sin Contratos	Sin Proyectos	N/A	N/A	Validado	
Baja California Sur	Gobierno de la Entidad	Partida genérica	2021	FEDERALES (APORTACIONES, SUBSIDIOS Y CONVENIOS)	Aportaciones Federales para Entidades Federativas y Municipios	33	FONE Gasto de Operación	I015	Gasto de Operación FONE	Secretaría de Educación Pública			1 - Gasto corriente	246 - Material eléctrico y electrónico	423,097.00	6,858,428.00	6,845,428.00	6,247,499.00	6,247,499.00	6,247,499.00	6,247,499.00	Sin Contratos	Sin Proyectos	N/A	N/A	Validado	
Baja California Sur	Gobierno de la Entidad	Partida genérica	2021	FEDERALES (APORTACIONES, SUBSIDIOS Y CONVENIOS)	Aportaciones Federales para Entidades Federativas y Municipios	33	FONE Gasto de Operación	I015	Gasto de Operación FONE	Secretaría de Educación Pública			1 - Gasto corriente	353 - Instalación, reparación y mantenimiento de equipo de cómputo y tecnología de la información	0.00	12,354.00	12,354.00	12,354.00	12,354.00	12,354.00	12,354.00	Sin Contratos	Sin Proyectos	N/A	N/A	Validado	
Baja California Sur	Gobierno de la Entidad	Partida genérica	2021	FEDERALES (APORTACIONES, SUBSIDIOS Y CONVENIOS)	Aportaciones Federales para Entidades Federativas y Municipios	33	FONE Gasto de Operación	I015	Gasto de Operación FONE	Secretaría de Educación Pública			1 - Gasto corriente	383 - Congresos y convenciones	2,040,000.00	888,430.00	690,556.00	0.00	0.00	0.00	0.00	Sin Contratos	Sin Proyectos	N/A	N/A	Validado	
Baja California Sur	Gobierno de la Entidad	Partida genérica	2021	FEDERALES (APORTACIONES, SUBSIDIOS Y CONVENIOS)	Aportaciones Federales para Entidades Federativas y Municipios	33	FONE Gasto de Operación	I015	Gasto de Operación FONE	Secretaría de Educación Pública			1 - Gasto corriente	211 - Materiales, útiles y equipos menores de oficina	4,714,790.00	7,139,484.00	6,433,942.00	5,406,591.00	5,406,591.00	5,406,591.00	5,406,591.00	Sin Contratos	Sin Proyectos	N/A	N/A	Validado	
Baja California Sur	Gobierno de la Entidad	Partida genérica	2021	FEDERALES (APORTACIONES, SUBSIDIOS Y CONVENIOS)	Aportaciones Federales para Entidades Federativas y Municipios	33	FONE Gasto de Operación	I015	Gasto de Operación FONE	Secretaría de Educación Pública			1 - Gasto corriente	329 - Otros arrendamientos	1,452,800.00	1,261,879.00	1,261,879.00	1,015,687.00	1,015,687.00	1,015,687.00	1,015,687.00	Sin Contratos	Sin Proyectos	N/A	N/A	Validado	
Baja California Sur	Gobierno de la Entidad	Partida genérica	2021	FEDERALES (APORTACIONES, SUBSIDIOS Y CONVENIOS)	Aportaciones Federales para Entidades Federativas y Municipios	33	FONE Gasto de Operación	I015	Gasto de Operación FONE	Secretaría de Educación Pública			1 - Gasto corriente	241 - Productos minerales no metálicos	247,811.00	246,811.00	243,811.00	0.00	0.00	0.00	0.00	Sin Contratos	Sin Proyectos	N/A	N/A	Validado	
Baja California Sur	Gobierno de la Entidad	Partida genérica	2021	FEDERALES (APORTACIONES, SUBSIDIOS Y CONVENIOS)	Aportaciones Federales para Entidades Federativas y Municipios	33	FONE Gasto de Operación	I015	Gasto de Operación FONE	Secretaría de Educación Pública			1 - Gasto corriente	327 - Arrendamiento de activos intangibles	1,500,000.00	1,500,000.00	1,032,000.00	527,104.00	527,104.00	527,104.00	527,104.00	Sin Contratos	Sin Proyectos	N/A	N/A	Validado	
Baja California Sur	Gobierno de la Entidad	Partida genérica	2021	FEDERALES (APORTACIONES, SUBSIDIOS Y CONVENIOS)	Aportaciones Federales para Entidades Federativas y Municipios	33	FONE Gasto de Operación	I015	Gasto de Operación FONE	Secretaría de Educación Pública			1 - Gasto corriente	336 - Servicios de apoyo administrativo, traducción, fotocopiado e impresión	334,483.00	365,485.00	364,485.00	46,632.00	46,632.00	46,632.00	46,632.00	Sin Contratos	Sin Proyectos	N/A	N/A	Validado	
Baja California Sur	Gobierno de la Entidad	Partida genérica	2021	FEDERALES (APORTACIONES, SUBSIDIOS Y CONVENIOS)	Aportaciones Federales para Entidades Federativas y Municipios	33	FONE Gasto de Operación	I015	Gasto de Operación FONE	Secretaría de Educación Pública			1 - Gasto corriente	294 - Refacciones y accesorios menores de equipo de cómputo y tecnologías de la información	616,690.00	1,508,255.00	1,503,255.00	1,052,298.00	1,052,298.00	1,052,298.00	1,052,298.00	Sin Contratos	Sin Proyectos	N/A	N/A	Validado	
Baja California Sur	Gobierno de la Entidad	Partida genérica	2021	FEDERALES (APORTACIONES, SUBSIDIOS Y CONVENIOS)	Aportaciones Federales para Entidades Federativas y Municipios	33	FONE Gasto de Operación	I015	Gasto de Operación FONE	Secretaría de Educación Pública			1 - Gasto corriente	274 - Productos textiles	22,368.00	24,385.00	19,385.00	4,385.00	4,385.00	4,385.00	4,385.00	Sin Contratos	Sin Proyectos	N/A	N/A	Validado	
Baja California Sur	Gobierno de la Entidad	Partida genérica	2021	FEDERALES (APORTACIONES, SUBSIDIOS Y CONVENIOS)	Aportaciones Federales para Entidades Federativas y Municipios	33	FONE Gasto de Operación	I015	Gasto de Operación FONE	Secretaría de Educación Pública			1 - Gasto corriente	392 - Impuestos y derechos	0.00	222,499.00	222,499.00	190,206.00	190,206.00	190,206.00	190,206.00	Sin Contratos	Sin Proyectos	N/A	N/A	Validado	
Baja California Sur	Gobierno de la Entidad	Partida genérica	2021	FEDERALES (APORTACIONES, SUBSIDIOS Y CONVENIOS)	Aportaciones Federales para Entidades Federativas y Municipios	33	FONE Gasto de Operación	I015	Gasto de Operación FONE	Secretaría de Educación Pública			1 - Gasto corriente	291 Herramientas menores	181,904.00	695,737.00	694,737.00	498,087.00	498,087.00	498,087.00	498,087.00	Sin Contratos	Sin Proyectos	N/A	N/A	Validado	

GOBIERNO DE BAJA CALIFORNIA SUR
SECRETARIA DE FINANZAS Y ADMINISTRACIÓN
DIRECCIÓN DE CONTABILIDAD

Sistema de Recursos Federales Transferidos a las Entidades Federativas, Municipios y Demarcaciones Territoriales del Distrito Federal
Ejercicio del Gasto
Ciclo Reportado: 2021
Periodo Reportado : Tercer Trimestre

Entidad	Municipio	Tipo de Registro	Ciclo de Recurso	Tipo de Recurso	Descripción Ramo	Clave Ramo	Descripción Programa	Clave Programa	Programa Fondo Convenio - Específico	Dependencia Ejecutora	Rendimiento Financiero	Reintegro	Tipo de Gasto	Partida	Aprobado	Modificado	Recaudado (Ministrado)	Comprometido	Devengado	Ejercido	Pagado	Contratos	Proyectos	Pagado SHCP	Pagado EF	Estatus	Observaciones (Captura)
Baja California Sur	Gobierno de la Entidad	Partida genérica	2021	FEDERALES (APORTACIONES, SUBSIDIOS Y CONVENIOS)	Aportaciones Federales para Entidades Federativas y Municipios	33	FONE Gasto de Operación	I015	Gasto de Operación FONE	Secretaría de Educación Pública			1 - Gasto corriente	158 - Servicios de limpieza y manejo de desechos	2,016,480.00	2,024,224.00	1,523,104.00	1,138,232.00	1,138,232.00	1,138,232.00	1,138,232.00	Sin Contratos	Sin Proyectos	N/A	N/A	Validado	
Baja California Sur	Gobierno de la Entidad	Partida genérica	2021	FEDERALES (APORTACIONES, SUBSIDIOS Y CONVENIOS)	Aportaciones Federales para Entidades Federativas y Municipios	33	FONE Gasto de Operación	I015	Gasto de Operación FONE	Secretaría de Educación Pública			1 - Gasto corriente	242 - Cemento y productos de concreto	159,500.00	180,296.00	177,296.00	27,296.00	27,296.00	27,296.00	27,296.00	Sin Contratos	Sin Proyectos	N/A	N/A	Validado	
Baja California Sur	Gobierno de la Entidad	Partida genérica	2021	FEDERALES (APORTACIONES, SUBSIDIOS Y CONVENIOS)	Aportaciones Federales para Entidades Federativas y Municipios	33	FONE Gasto de Operación	I015	Gasto de Operación FONE	Secretaría de Educación Pública			1 - Gasto corriente	375 - Viáticos en el país	5,431,000.00	4,239,122.00	3,400,122.00	2,023,048.00	2,023,048.00	2,023,048.00	2,023,048.00	Sin Contratos	Sin Proyectos	N/A	N/A	Validado	
Baja California Sur	Gobierno de la Entidad	Partida genérica	2021	FEDERALES (APORTACIONES, SUBSIDIOS Y CONVENIOS)	Aportaciones Federales para Entidades Federativas y Municipios	33	FONE Gasto de Operación	I015	Gasto de Operación FONE	Secretaría de Educación Pública			1 - Gasto corriente	296 - Refacciones y accesorios menores de equipo de transporte	1,056,753.00	1,122,765.00	556,012.00	242,851.00	242,851.00	242,851.00	242,851.00	Sin Contratos	Sin Proyectos	N/A	N/A	Validado	
Baja California Sur	Gobierno de la Entidad	Partida genérica	2021	FEDERALES (APORTACIONES, SUBSIDIOS Y CONVENIOS)	Aportaciones Federales para Entidades Federativas y Municipios	33	FONE Gasto de Operación	I015	Gasto de Operación FONE	Secretaría de Educación Pública			1 - Gasto corriente	339 - Servicios profesionales, científicos y técnicos integrales	0.00	72,210.00	72,210.00	72,210.00	72,210.00	72,210.00	72,210.00	Sin Contratos	Sin Proyectos	N/A	N/A	Validado	
Baja California Sur	Gobierno de la Entidad	Partida genérica	2021	FEDERALES (APORTACIONES, SUBSIDIOS Y CONVENIOS)	Aportaciones Federales para Entidades Federativas y Municipios	33	FONE Gasto de Operación	I015	Gasto de Operación FONE	Secretaría de Educación Pública			1 - Gasto corriente	334 - Servicios de capacitación	582,000.00	4,234,605.00	4,219,605.00	3,926,941.00	3,926,941.00	3,926,941.00	3,926,941.00	Sin Contratos	Sin Proyectos	N/A	N/A	Validado	
Baja California Sur	Gobierno de la Entidad	Partida genérica	2021	FEDERALES (APORTACIONES, SUBSIDIOS Y CONVENIOS)	Aportaciones Federales para Entidades Federativas y Municipios	33	FONE Gasto de Operación	I015	Gasto de Operación FONE	Secretaría de Educación Pública			1 - Gasto corriente	247 - Artículos metálicos para la construcción	378,392.00	1,667,631.00	1,666,131.00	1,319,847.00	1,319,847.00	1,319,847.00	1,319,847.00	Sin Contratos	Sin Proyectos	N/A	N/A	Validado	
Baja California Sur	Gobierno de la Entidad	Partida genérica	2021	FEDERALES (APORTACIONES, SUBSIDIOS Y CONVENIOS)	Aportaciones Federales para Entidades Federativas y Municipios	33	FONE Gasto de Operación	I015	Gasto de Operación FONE	Secretaría de Educación Pública			1 - Gasto corriente	357 - Instalación, reparación y mantenimiento de maquinaria, otros equipos y herramienta	60,648.00	63,235.00	63,235.00	2,587.00	2,587.00	2,587.00	2,587.00	Sin Contratos	Sin Proyectos	N/A	N/A	Validado	
Baja California Sur	Gobierno de la Entidad	Partida genérica	2021	FEDERALES (APORTACIONES, SUBSIDIOS Y CONVENIOS)	Aportaciones Federales para Entidades Federativas y Municipios	33	FONE Gasto de Operación	I015	Gasto de Operación FONE	Secretaría de Educación Pública			1 - Gasto corriente	338 - Servicios de vigilancia	32,488,676.00	32,488,676.00	24,366,510.00	21,637,187.00	21,637,187.00	21,637,187.00	21,637,187.00	Sin Contratos	Sin Proyectos	N/A	N/A	Validado	
Baja California Sur	Gobierno de la Entidad	Partida genérica	2021	FEDERALES (APORTACIONES, SUBSIDIOS Y CONVENIOS)	Aportaciones Federales para Entidades Federativas y Municipios	33	FONE Gasto de Operación	I015	Gasto de Operación FONE	Secretaría de Educación Pública			1 - Gasto corriente	214 - Materiales, útiles y equipos menores de tecnologías de la información y comunicaciones	2,654,582.00	4,084,267.00	3,523,585.00	3,060,166.00	3,060,166.00	3,060,166.00	3,060,166.00	Sin Contratos	Sin Proyectos	N/A	N/A	Validado	
Baja California Sur	Gobierno de la Entidad	Partida genérica	2021	FEDERALES (APORTACIONES, SUBSIDIOS Y CONVENIOS)	Aportaciones Federales para Entidades Federativas y Municipios	33	FONE Gasto de Operación	I015	Gasto de Operación FONE	Secretaría de Educación Pública			1 - Gasto corriente	379 - Otros servicios de traslado y hospedaje	0.00	1,740.00	1,740.00	1,740.00	1,740.00	1,740.00	1,740.00	Sin Contratos	Sin Proyectos	N/A	N/A	Validado	
Baja California Sur	Gobierno de la Entidad	Partida genérica	2021	FEDERALES (APORTACIONES, SUBSIDIOS Y CONVENIOS)	Aportaciones Federales para Entidades Federativas y Municipios	33	FONE Gasto de Operación	I015	Gasto de Operación FONE	Secretaría de Educación Pública			1 - Gasto corriente	295 - Refacciones y accesorios menores de equipo e instrumental médico y de laboratorio	30,000.00	30,000.00	30,000.00	0.00	0.00	0.00	0.00	Sin Contratos	Sin Proyectos	N/A	N/A	Validado	
Baja California Sur	Gobierno de la Entidad	Programa presupuestario	2021	FEDERALES (APORTACIONES, SUBSIDIOS Y CONVENIOS)	Sin nota	20	Programa de Apoyo a las Instancias de Mujeres en las Entidades Federativas (PAIMEF)	S155	Sin Especificar	Sin Especificar	0.00	0.00		Total del Programa Presupuestario	7,612,480.00	7,612,480.00	7,612,480.00	7,612,480.00	4,627,299.37	4,627,299.37	4,627,299.37			N/A	N/A		{"Dependencia Ejecutora":"Instituto Sudcaliforniano de las Mujeres", "Observación":"CONVENIO DE COORDINACIÓN PARA LA DISTRIBUCIÓN Y EJERCICIO DE RECURSOS DEL PROGRAMA DE APOYO PARA REFUGIOS ESPECIALIZADOS PARA MUJERES VICTIMAS DE VIOLENCIA DE GÉNERO, SUS HIJAS E HIJOS 2021"}, {"Dependencia Ejecutora":"Instituto Sudcaliforniano de las Mujeres", "Observación":"CONVENIO DE COORDINACIÓN PARA LA DISTRIBUCIÓN Y EJERCICIO DE RECURSOS DEL PROGRAMA DE APOYO A LAS INSTANCIAS DE MUJERES EN LAS ENTIDADES FEDERATIVAS (PAIMEF) 2021"}

GOBIERNO DE BAJA CALIFORNIA SUR
SECRETARIA DE FINANZAS Y ADMINISTRACIÓN
DIRECCIÓN DE CONTABILIDAD

Sistema de Recursos Federales Transferidos a las Entidades Federativas, Municipios y Demarcaciones Territoriales del Distrito Federal
Ejercicio del Gasto
Ciclo Reportado: 2021
Período Reportado : Tercer Trimestre

Entidad	Municipio	Tipo de Registro	Ciclo de Recurso	Tipo de Recurso	Descripción Ramo	Clave Ramo	Descripción Programa	Clave Programa	Programa Fondo Convenio - Específico	Dependencia Ejecutora	Rendimiento Financiero	Reintegro	Tipo de Gasto	Partida	Aprobado	Modificado	Recaudado (Ministrado)	Comprometido	Devengado	Ejercido	Pagado	Contratos	Proyectos	Pagado SHCP	Pagado EF	Estatus	Observaciones (Captura)
Baja California Sur	Gobierno de la Entidad	Partida genérica	2021	FEDERALES (APORTACIONES, SUBSIDIOS Y CONVENIOS)	Bienestar	20	Programa de Apoyo a las Instancias de Mujeres en las Entidades Federativas (PAIMEF)	S155	PROGRAMA DE APOYO Y LA PREVENCIÓN DE LA VIOLENCIA CONTRA LAS MUJERES	Instituto Sudcaliforniano de las Mujeres			1 - Gasto corriente	334 - Servicios de capacitación	0.00	313,800.00	313,800.00	313,800.00	128,999.99	128,999.99	128,999.99	Sin Contratos	Sin Proyectos	N/A	N/A	Validado	
Baja California Sur	Gobierno de la Entidad	Partida genérica	2021	FEDERALES (APORTACIONES, SUBSIDIOS Y CONVENIOS)	Bienestar	20	Programa de Apoyo a las Instancias de Mujeres en las Entidades Federativas (PAIMEF)	S155	PROGRAMA DE APOYO PARA REFUGIOS ESPECIALIZADOS PARA MUJERES VÍCTIMAS DE VIOLENCIA DE GÉNERO, SUS HIJAS E HIJOS.	Instituto Sudcaliforniano de las Mujeres			1 - Gasto corriente	275 - Blancos y otros productos textiles, excepto prendas de vestir	2,000.00	2,000.00	2,000.00	2,000.00	0.00	0.00	0.00	Sin Contratos	Sin Proyectos	N/A	N/A	Validado	
Baja California Sur	Gobierno de la Entidad	Partida genérica	2021	FEDERALES (APORTACIONES, SUBSIDIOS Y CONVENIOS)	Bienestar	20	Programa de Apoyo a las Instancias de Mujeres en las Entidades Federativas (PAIMEF)	S155	PROGRAMA DE APOYO PARA REFUGIOS ESPECIALIZADOS PARA MUJERES VÍCTIMAS DE VIOLENCIA DE GÉNERO, SUS HIJAS E HIJOS.	Instituto Sudcaliforniano de las Mujeres			1 - Gasto corriente	359 - Servicios de jardinería y fumigación	2,000.00	2,000.00	2,000.00	2,000.00	0.00	0.00	0.00	Sin Contratos	Sin Proyectos	N/A	N/A	Validado	
Baja California Sur	Gobierno de la Entidad	Partida genérica	2021	FEDERALES (APORTACIONES, SUBSIDIOS Y CONVENIOS)	Bienestar	20	Programa de Apoyo a las Instancias de Mujeres en las Entidades Federativas (PAIMEF)	S155	PROGRAMA DE APOYO Y LA PREVENCIÓN DE LA VIOLENCIA CONTRA LAS MUJERES	Instituto Sudcaliforniano de las Mujeres			1 - Gasto corriente	272 - Prendas de seguridad y protección personal	0.00	14,999.25	14,999.25	14,999.25	14,999.25	14,999.25	14,999.25	Sin Contratos	Sin Proyectos	N/A	N/A	Validado	
Baja California Sur	Gobierno de la Entidad	Partida genérica	2021	FEDERALES (APORTACIONES, SUBSIDIOS Y CONVENIOS)	Bienestar	20	Programa de Apoyo a las Instancias de Mujeres en las Entidades Federativas (PAIMEF)	S155	PROGRAMA DE APOYO Y LA PREVENCIÓN DE LA VIOLENCIA CONTRA LAS MUJERES	Instituto Sudcaliforniano de las Mujeres			1 - Gasto corriente	214 - Materiales, útiles y equipos menores de tecnologías de la información y comunicaciones	33,000.00	31,251.40	31,251.40	31,251.40	27,250.05	27,250.05	27,250.05	Sin Contratos	Sin Proyectos	N/A	N/A	Validado	
Baja California Sur	Gobierno de la Entidad	Partida genérica	2021	FEDERALES (APORTACIONES, SUBSIDIOS Y CONVENIOS)	Bienestar	20	Programa de Apoyo a las Instancias de Mujeres en las Entidades Federativas (PAIMEF)	S155	PROGRAMA DE APOYO Y LA PREVENCIÓN DE LA VIOLENCIA CONTRA LAS MUJERES	Instituto Sudcaliforniano de las Mujeres			1 - Gasto corriente	271 - Vestuario y uniformes	3,000.00	0.00	0.00	0.00	0.00	0.00	0.00	Sin Contratos	Sin Proyectos	N/A	N/A	Validado	
Baja California Sur	Gobierno de la Entidad	Partida genérica	2021	FEDERALES (APORTACIONES, SUBSIDIOS Y CONVENIOS)	Bienestar	20	Programa de Apoyo a las Instancias de Mujeres en las Entidades Federativas (PAIMEF)	S155	PROGRAMA DE APOYO PARA REFUGIOS ESPECIALIZADOS PARA MUJERES VÍCTIMAS DE VIOLENCIA DE GÉNERO, SUS HIJAS E HIJOS.	Instituto Sudcaliforniano de las Mujeres			2 - Gasto de inversión	527 - Instalaciones y equipamiento en construcciones	9,500.00	10,500.00	10,500.00	10,500.00	6,640.01	6,640.01	6,640.01	Sin Contratos	Sin Proyectos	N/A	N/A	Validado	
Baja California Sur	Gobierno de la Entidad	Partida genérica	2021	FEDERALES (APORTACIONES, SUBSIDIOS Y CONVENIOS)	Bienestar	20	Programa de Apoyo a las Instancias de Mujeres en las Entidades Federativas (PAIMEF)	S155	PROGRAMA DE APOYO PARA REFUGIOS ESPECIALIZADOS PARA MUJERES VÍCTIMAS DE VIOLENCIA DE GÉNERO, SUS HIJAS E HIJOS.	Instituto Sudcaliforniano de las Mujeres			1 - Gasto corriente	312 - Gas	3,000.00	3,000.00	3,000.00	3,000.00	3,000.00	3,000.00	3,000.00	Sin Contratos	Sin Proyectos	N/A	N/A	Validado	
Baja California Sur	Gobierno de la Entidad	Partida genérica	2021	FEDERALES (APORTACIONES, SUBSIDIOS Y CONVENIOS)	Bienestar	20	Programa de Apoyo a las Instancias de Mujeres en las Entidades Federativas (PAIMEF)	S155	PROGRAMA DE APOYO Y LA PREVENCIÓN DE LA VIOLENCIA CONTRA LAS MUJERES	Instituto Sudcaliforniano de las Mujeres			1 - Gasto corriente	317 - Servicios de acceso de Internet, redes y procesamiento de información	18,900.00	18,900.00	18,900.00	18,900.00	9,329.23	9,329.23	9,329.23	Sin Contratos	Sin Proyectos	N/A	N/A	Validado	

GOBIERNO DE BAJA CALIFORNIA SUR
SECRETARIA DE FINANZAS Y ADMINISTRACIÓN
DIRECCIÓN DE CONTABILIDAD

Sistema de Recursos Federales Transferidos a las Entidades Federativas, Municipios y Demarcaciones Territoriales del Distrito Federal
Ejercicio del Gasto
Ciclo Reportado: 2021
Periodo Reportado : Tercer Trimestre

Entidad	Municipio	Tipo de Registro	Ciclo de Recurso	Tipo de Recurso	Descripción Ramo	Clave Ramo	Descripción Programa	Clave Programa	Programa Fondo Convenio - Específico	Dependencia Ejecutora	Rendimiento Financiero	Reintegro	Tipo de Gasto	Partida	Aprobado	Modificado	Recaudado (Ministrado)	Comprometido	Devengado	Ejercido	Pagado	Contratos	Proyectos	Pagado SHCP	Pagado EF	Estatus	Observaciones (Captura)
Baja California Sur	Gobierno de la Entidad	Partida genérica	2021	FEDERALES (APORTACIONES, SUBSIDIOS Y CONVENIOS)	Bienestar	20	Programa de Apoyo a las Instancias de Mujeres en las Entidades Federativas (PAIMEF)	S155	PROGRAMA DE APOYO Y LA PREVENCIÓN DE LA VIOLENCIA CONTRA LAS MUJERES	Instituto Sudcaliforniano de las Mujeres			1 - Gasto corriente	221 - Productos alimenticios para personas	27,500.00	48,500.00	48,500.00	48,500.00	5,867.96	5,867.96	5,867.96	Sin Contratos	Sin Proyectos	N/A	N/A	Validado	
Baja California Sur	Gobierno de la Entidad	Partida genérica	2021	FEDERALES (APORTACIONES, SUBSIDIOS Y CONVENIOS)	Bienestar	20	Programa de Apoyo a las Instancias de Mujeres en las Entidades Federativas (PAIMEF)	S155	PROGRAMA DE APOYO PARA REFUGIOS ESPECIALIZADOS PARA MUJERES VÍCTIMAS DE VIOLENCIA DE GÉNERO, SUS HIJAS E HIJOS	Instituto Sudcaliforniano de las Mujeres			1 - Gasto corriente	221 - Productos alimenticios para personas	48,600.00	48,600.00	48,600.00	48,600.00	27,963.97	27,963.97	27,963.97	Sin Contratos	Sin Proyectos	N/A	N/A	Validado	
Baja California Sur	Gobierno de la Entidad	Partida genérica	2021	FEDERALES (APORTACIONES, SUBSIDIOS Y CONVENIOS)	Bienestar	20	Programa de Apoyo a las Instancias de Mujeres en las Entidades Federativas (PAIMEF)	S155	PROGRAMA DE APOYO PARA REFUGIOS ESPECIALIZADOS PARA MUJERES VÍCTIMAS DE VIOLENCIA DE GÉNERO, SUS HIJAS E HIJOS	Instituto Sudcaliforniano de las Mujeres			1 - Gasto corriente	217 - Materiales y útiles de enseñanza	1,000.00	1,000.00	1,000.00	1,000.00	564.10	564.10	564.10	Sin Contratos	Sin Proyectos	N/A	N/A	Validado	
Baja California Sur	Gobierno de la Entidad	Partida genérica	2021	FEDERALES (APORTACIONES, SUBSIDIOS Y CONVENIOS)	Bienestar	20	Programa de Apoyo a las Instancias de Mujeres en las Entidades Federativas (PAIMEF)	S155	PROGRAMA DE APOYO Y LA PREVENCIÓN DE LA VIOLENCIA CONTRA LAS MUJERES	Instituto Sudcaliforniano de las Mujeres			1 - Gasto corriente	211 - Materiales, útiles y equipos menores de oficina	51,100.00	79,848.60	79,848.60	79,848.60	74,204.87	74,204.87	74,204.87	Sin Contratos	Sin Proyectos	N/A	N/A	Validado	
Baja California Sur	Gobierno de la Entidad	Partida genérica	2021	FEDERALES (APORTACIONES, SUBSIDIOS Y CONVENIOS)	Bienestar	20	Programa de Apoyo a las Instancias de Mujeres en las Entidades Federativas (PAIMEF)	S155	PROGRAMA DE APOYO Y LA PREVENCIÓN DE LA VIOLENCIA CONTRA LAS MUJERES	Instituto Sudcaliforniano de las Mujeres			1 - Gasto corriente	121 - Honorarios asimilables a salarios	5,453,000.00	5,028,640.75	5,028,640.75	5,028,640.75	3,165,000.00	3,165,000.00	3,165,000.00	Sin Contratos	Sin Proyectos	N/A	N/A	Validado	
Baja California Sur	Gobierno de la Entidad	Partida genérica	2021	FEDERALES (APORTACIONES, SUBSIDIOS Y CONVENIOS)	Bienestar	20	Programa de Apoyo a las Instancias de Mujeres en las Entidades Federativas (PAIMEF)	S155	PROGRAMA DE APOYO Y LA PREVENCIÓN DE LA VIOLENCIA CONTRA LAS MUJERES	Instituto Sudcaliforniano de las Mujeres			1 - Gasto corriente	361 - Difusión por radio, televisión y otros medios de mensajes sobre programas y actividades gubernamentales	242,530.00	242,530.00	242,530.00	242,530.00	148,259.60	148,259.60	148,259.60	Sin Contratos	Sin Proyectos	N/A	N/A	Validado	
Baja California Sur	Gobierno de la Entidad	Partida genérica	2021	FEDERALES (APORTACIONES, SUBSIDIOS Y CONVENIOS)	Bienestar	20	Programa de Apoyo a las Instancias de Mujeres en las Entidades Federativas (PAIMEF)	S155	PROGRAMA DE APOYO PARA REFUGIOS ESPECIALIZADOS PARA MUJERES VÍCTIMAS DE VIOLENCIA DE GÉNERO, SUS HIJAS E HIJOS	Instituto Sudcaliforniano de las Mujeres			1 - Gasto corriente	211 - Materiales, útiles y equipos menores de oficina	20,000.00	20,000.00	20,000.00	20,000.00	5,699.81	5,699.81	5,699.81	Sin Contratos	Sin Proyectos	N/A	N/A	Validado	
Baja California Sur	Gobierno de la Entidad	Partida genérica	2021	FEDERALES (APORTACIONES, SUBSIDIOS Y CONVENIOS)	Bienestar	20	Programa de Apoyo a las Instancias de Mujeres en las Entidades Federativas (PAIMEF)	S155	PROGRAMA DE APOYO PARA REFUGIOS ESPECIALIZADOS PARA MUJERES VÍCTIMAS DE VIOLENCIA DE GÉNERO, SUS HIJAS E HIJOS	Instituto Sudcaliforniano de las Mujeres			2 - Gasto de inversión	515 - Equipo de cómputo y de tecnologías de la información	5,000.00	5,000.00	5,000.00	5,000.00	0.00	0.00	0.00	Sin Contratos	Sin Proyectos	N/A	N/A	Validado	
Baja California Sur	Gobierno de la Entidad	Partida genérica	2021	FEDERALES (APORTACIONES, SUBSIDIOS Y CONVENIOS)	Bienestar	20	Programa de Apoyo a las Instancias de Mujeres en las Entidades Federativas (PAIMEF)	S155	PROGRAMA DE APOYO PARA REFUGIOS ESPECIALIZADOS PARA MUJERES VÍCTIMAS DE VIOLENCIA DE GÉNERO, SUS HIJAS E HIJOS	Instituto Sudcaliforniano de las Mujeres			1 - Gasto corriente	223 - Utensilios para el servicio de alimentación	1,000.00	1,000.00	1,000.00	1,000.00	222.73	222.73	222.73	Sin Contratos	Sin Proyectos	N/A	N/A	Validado	

GOBIERNO DE BAJA CALIFORNIA SUR
SECRETARIA DE FINANZAS Y ADMINISTRACIÓN
DIRECCIÓN DE CONTABILIDAD

Sistema de Recursos Federales Transferidos a las Entidades Federativas, Municipios y Demarcaciones Territoriales del Distrito Federal
Ejercicio del Gasto
Ciclo Reportado: 2021
Periodo Reportado : Tercer Trimestre

Entidad	Municipio	Tipo de Registro	Ciclo de Recurso	Tipo de Recurso	Descripción Ramo	Clave Ramo	Descripción Programa	Clave Programa	Programa Fondo Convenio - Específico	Dependencia Ejecutora	Rendimiento Financiero	Reintegro	Tipo de Gasto	Partida	Aprobado	Modificado	Recaudado (Ministrado)	Comprometido	Devengado	Ejercido	Pagado	Contratos	Proyectos	Pagado SHCP	Pagado EF	Estatus	Observaciones (Captura)
Baja California Sur	Gobierno de la Entidad	Partida genérica	2021	FEDERALES (APORTACIONES, SUBSIDIOS Y CONVENIOS)	Bienestar	20	Programa de Apoyo a las Instancias de Mujeres en las Entidades Federativas (PAIMEF)	S155	PROGRAMA DE APOYO Y LA PREVENCIÓN DE LA VIOLENCIA CONTRA LAS MUJERES	Instituto Sudcaliforniano de las Mujeres			1 - Gasto corriente	363 - Servicios de creatividad, preproducción y producción de publicidad, excepto Internet	0.00	66,960.00	66,960.00	66,960.00	0.00	0.00	0.00	Sin Contratos	Sin Proyectos	N/A	N/A	Validado	
Baja California Sur	Gobierno de la Entidad	Partida genérica	2021	FEDERALES (APORTACIONES, SUBSIDIOS Y CONVENIOS)	Bienestar	20	Programa de Apoyo a las Instancias de Mujeres en las Entidades Federativas (PAIMEF)	S155	PROGRAMA DE APOYO Y LA PREVENCIÓN DE LA VIOLENCIA CONTRA LAS MUJERES	Instituto Sudcaliforniano de las Mujeres			1 - Gasto corriente	355 - Reparación y mantenimiento de equipo de transporte	26,000.00	26,000.00	26,000.00	26,000.00	23,744.73	23,744.73	23,744.73	Sin Contratos	Sin Proyectos	N/A	N/A	Validado	
Baja California Sur	Gobierno de la Entidad	Partida genérica	2021	FEDERALES (APORTACIONES, SUBSIDIOS Y CONVENIOS)	Bienestar	20	Programa de Apoyo a las Instancias de Mujeres en las Entidades Federativas (PAIMEF)	S155	PROGRAMA DE APOYO PARA REFUGIOS ESPECIALIZADOS PARA MUJERES VÍCTIMAS DE VIOLENCIA DE GÉNERO, SUS HIJAS E HIJOS.	Instituto Sudcaliforniano de las Mujeres			1 - Gasto corriente	315 - Telefonía celular	1,000.00	1,000.00	1,000.00	1,000.00	800.00	800.00	800.00	Sin Contratos	Sin Proyectos	N/A	N/A	Validado	
Baja California Sur	Gobierno de la Entidad	Partida genérica	2021	FEDERALES (APORTACIONES, SUBSIDIOS Y CONVENIOS)	Bienestar	20	Programa de Apoyo a las Instancias de Mujeres en las Entidades Federativas (PAIMEF)	S155	PROGRAMA DE APOYO PARA REFUGIOS ESPECIALIZADOS PARA MUJERES VÍCTIMAS DE VIOLENCIA DE GÉNERO, SUS HIJAS E HIJOS.	Instituto Sudcaliforniano de las Mujeres			1 - Gasto corriente	375 - Viáticos en el país	33,500.00	33,500.00	33,500.00	33,500.00	12,578.51	12,578.51	12,578.51	Sin Contratos	Sin Proyectos	N/A	N/A	Validado	
Baja California Sur	Gobierno de la Entidad	Partida genérica	2021	FEDERALES (APORTACIONES, SUBSIDIOS Y CONVENIOS)	Bienestar	20	Programa de Apoyo a las Instancias de Mujeres en las Entidades Federativas (PAIMEF)	S155	PROGRAMA DE APOYO Y LA PREVENCIÓN DE LA VIOLENCIA CONTRA LAS MUJERES	Instituto Sudcaliforniano de las Mujeres			1 - Gasto corriente	375 - Viáticos en el país	73,050.00	73,050.00	73,050.00	73,050.00	13,426.44	13,426.44	13,426.44	Sin Contratos	Sin Proyectos	N/A	N/A	Validado	
Baja California Sur	Gobierno de la Entidad	Partida genérica	2021	FEDERALES (APORTACIONES, SUBSIDIOS Y CONVENIOS)	Bienestar	20	Programa de Apoyo a las Instancias de Mujeres en las Entidades Federativas (PAIMEF)	S155	PROGRAMA DE APOYO PARA REFUGIOS ESPECIALIZADOS PARA MUJERES VÍCTIMAS DE VIOLENCIA DE GÉNERO, SUS HIJAS E HIJOS.	Instituto Sudcaliforniano de las Mujeres			1 - Gasto corriente	271 - Vestuario y uniformes	10,000.00	10,000.00	10,000.00	10,000.00	1,148.02	1,148.02	1,148.02	Sin Contratos	Sin Proyectos	N/A	N/A	Validado	
Baja California Sur	Gobierno de la Entidad	Partida genérica	2021	FEDERALES (APORTACIONES, SUBSIDIOS Y CONVENIOS)	Bienestar	20	Programa de Apoyo a las Instancias de Mujeres en las Entidades Federativas (PAIMEF)	S155	PROGRAMA DE APOYO Y LA PREVENCIÓN DE LA VIOLENCIA CONTRA LAS MUJERES	Instituto Sudcaliforniano de las Mujeres			1 - Gasto corriente	141 - Aportaciones de seguridad social	126,000.00	126,600.00	126,600.00	126,600.00	84,600.00	84,600.00	84,600.00	Sin Contratos	Sin Proyectos	N/A	N/A	Validado	
Baja California Sur	Gobierno de la Entidad	Partida genérica	2021	FEDERALES (APORTACIONES, SUBSIDIOS Y CONVENIOS)	Bienestar	20	Programa de Apoyo a las Instancias de Mujeres en las Entidades Federativas (PAIMEF)	S155	PROGRAMA DE APOYO PARA REFUGIOS ESPECIALIZADOS PARA MUJERES VÍCTIMAS DE VIOLENCIA DE GÉNERO, SUS HIJAS E HIJOS.	Instituto Sudcaliforniano de las Mujeres			1 - Gasto corriente	261 - Combustibles, lubricantes y aditivos	16,000.00	16,000.00	16,000.00	16,000.00	16,000.00	16,000.00	16,000.00	Sin Contratos	Sin Proyectos	N/A	N/A	Validado	
Baja California Sur	Gobierno de la Entidad	Partida genérica	2021	FEDERALES (APORTACIONES, SUBSIDIOS Y CONVENIOS)	Bienestar	20	Programa de Apoyo a las Instancias de Mujeres en las Entidades Federativas (PAIMEF)	S155	PROGRAMA DE APOYO PARA REFUGIOS ESPECIALIZADOS PARA MUJERES VICTIMAS DE VIOLENCIA DE GÉNERO, SUS HIJAS E HIJOS	Instituto Sudcaliforniano de las Mujeres			1 - Gasto corriente	336 - Servicios de apoyo administrativo, traducción, fotocopiado e impresión	1,000.00	1,000.00	1,000.00	1,000.00	666.00	666.00	666.00	Sin Contratos	Sin Proyectos	N/A	N/A	Validado	

GOBIERNO DE BAJA CALIFORNIA SUR
SECRETARIA DE FINANZAS Y ADMINISTRACIÓN
DIRECCIÓN DE CONTABILIDAD

Sistema de Recursos Federales Transferidos a las Entidades Federativas, Municipios y Demarcaciones Territoriales del Distrito Federal
Ejercicio del Gasto
Ciclo Reportado: 2021
Periodo Reportado : Tercer Trimestre

Entidad	Municipio	Tipo de Registro	Ciclo de Recurso	Tipo de Recurso	Descripción Ramo	Clave Ramo	Descripción Programa	Clave Programa	Programa Fondo Convenio - Específico	Dependencia Ejecutora	Rendimiento Financiero	Reintegro	Tipo de Gasto	Partida	Aprobado	Modificado	Recaudado (Ministrado)	Comprometido	Devengado	Ejercido	Pagado	Contratos	Proyectos	Pagado SHCP	Pagado EF	Estatus	Observaciones (Captura)
Baja California Sur	Gobierno de la Entidad	Partida genérica	2021	FEDERALES (APORTACIONES, SUBSIDIOS Y CONVENIOS)	Bienestar	20	Programa de Apoyo a las Instancias de Mujeres en las Entidades Federativas (PAIMEF)	S155	PROGRAMA DE APOYO PARA REFUGIOS ESPECIALIZADOS PARA MUJERES VÍCTIMAS DE VIOLENCIA DE GÉNERO, SUS HIJAS E HIJOS	Instituto Sudcaliforniano de las Mujeres			1 - Gasto corriente	121 - Honorarios asimilables a salarios	1,025,000.00	1,024,000.00	1,024,000.00	1,024,000.00	662,000.00	662,000.00	662,000.00	Sin Contratos	Sin Proyectos	N/A	N/A	Validado	
Baja California Sur	Gobierno de la Entidad	Partida genérica	2021	FEDERALES (APORTACIONES, SUBSIDIOS Y CONVENIOS)	Bienestar	20	Programa de Apoyo a las Instancias de Mujeres en las Entidades Federativas (PAIMEF)	S155	PROGRAMA DE APOYO Y LA PREVENCIÓN DE LA VIOLENCIA CONTRA LAS MUJERES	Instituto Sudcaliforniano de las Mujeres			1 - Gasto corriente	261 - Combustibles, lubricantes y aditivos	345,800.00	328,800.00	328,800.00	328,800.00	177,700.00	177,700.00	177,700.00	Sin Contratos	Sin Proyectos	N/A	N/A	Validado	
Baja California Sur	Gobierno de la Entidad	Partida genérica	2021	FEDERALES (APORTACIONES, SUBSIDIOS Y CONVENIOS)	Bienestar	20	Programa de Apoyo a las Instancias de Mujeres en las Entidades Federativas (PAIMEF)	S155	PROGRAMA DE APOYO PARA REFUGIOS ESPECIALIZADOS PARA MUJERES VÍCTIMAS DE VIOLENCIA DE GÉNERO, SUS HIJAS E HIJOS	Instituto Sudcaliforniano de las Mujeres			1 - Gasto corriente	216 - Material de limpieza	18,000.00	18,000.00	18,000.00	18,000.00	7,970.99	7,970.99	7,970.99	Sin Contratos	Sin Proyectos	N/A	N/A	Validado	
Baja California Sur	Gobierno de la Entidad	Partida genérica	2021	FEDERALES (APORTACIONES, SUBSIDIOS Y CONVENIOS)	Bienestar	20	Programa de Apoyo a las Instancias de Mujeres en las Entidades Federativas (PAIMEF)	S155	PROGRAMA DE APOYO PARA REFUGIOS ESPECIALIZADOS PARA MUJERES VICTIMAS DE VIOLENCIA DE GÉNERO, SUS HIJAS E HIJOS	Instituto Sudcaliforniano de las Mujeres			2 - Gasto de inversión	529 - Otro mobiliario y equipo educacional y recreativo	8,000.00	8,000.00	8,000.00	8,000.00	7,999.00	7,999.00	7,999.00	Sin Contratos	Sin Proyectos	N/A	N/A	Validado	
Baja California Sur	Gobierno de la Entidad	Partida genérica	2021	FEDERALES (APORTACIONES, SUBSIDIOS Y CONVENIOS)	Bienestar	20	Programa de Apoyo a las Instancias de Mujeres en las Entidades Federativas (PAIMEF)	S155	PROGRAMA DE APOYO PARA REFUGIOS ESPECIALIZADOS PARA MUJERES VICTIMAS DE VIOLENCIA DE GÉNERO, SUS HIJAS E HIJOS	Instituto Sudcaliforniano de las Mujeres			2 - Gasto corriente	254 - Materiales, accesorios y suministros médicos	8,000.00	8,000.00	8,000.00	8,000.00	664.13	664.13	664.13	Sin Contratos	Sin Proyectos	N/A	N/A	Validado	
Baja California Sur	Gobierno de la Entidad	Programa presupuestario	2021	FEDERALES (APORTACIONES, SUBSIDIOS Y CONVENIOS)	Cultura	48	Programa de Apoyos a la Cultura	S268	Sin Especificar	Sin Especificar	0.00	0.00		Total del Programa Presupuestario	1,037,810.00	1,037,810.00	1,037,810.00	855,809.99	855,809.99	855,809.99	855,809.99			1,037,810.00	N/A		{"Dependencia Ejecutora":"Instituto Sudcaliforniano de Cultura", "Observación":"SC/DGVC/CC DOFD/00208/21"}
Baja California Sur	Gobierno de la Entidad	Partida genérica	2021	FEDERALES (APORTACIONES, SUBSIDIOS Y CONVENIOS)	Cultura	48	Programa de Apoyos a la Cultura	S268	AIEC 2021	Instituto Sudcaliforniano de Cultura			1 - Gasto corriente	339 - Servicios profesionales, científicos y técnicos integrales	402,810.00	423,090.00	423,090.00	405,089.99	405,089.99	405,089.99	405,089.99	Sin Contratos	Sin Proyectos	N/A	N/A	Validado	
Baja California Sur	Gobierno de la Entidad	Partida genérica	2021	FEDERALES (APORTACIONES, SUBSIDIOS Y CONVENIOS)	Cultura	48	Programa de Apoyos a la Cultura	S268	AIEC 2021	Instituto Sudcaliforniano de Cultura			1 - Gasto corriente	317 - Servicios de acceso de Internet, redes y procesamiento de información	33,680.00	33,680.00	33,680.00	33,680.00	33,680.00	33,680.00	33,680.00	Sin Contratos	Sin Proyectos	N/A	N/A	Validado	
Baja California Sur	Gobierno de la Entidad	Partida genérica	2021	FEDERALES (APORTACIONES, SUBSIDIOS Y CONVENIOS)	Cultura	48	Programa de Apoyos a la Cultura	S268	AIEC 2021	Instituto Sudcaliforniano de Cultura			1 - Gasto corriente	382 - Gastos de orden social y cultural	601,320.00	581,040.00	581,040.00	417,040.00	417,040.00	417,040.00	417,040.00	Sin Contratos	Sin Proyectos	N/A	N/A	Validado	
Baja California Sur	Gobierno de la Entidad	Programa presupuestario	2021	FEDERALES (APORTACIONES, SUBSIDIOS Y CONVENIOS)	Educación Pública	11	Educación para Adultos (INEA)	E064	Sin Especificar	Sin Especificar	0.00	0.00		Total del Programa Presupuestario	2,877,295.00	2,877,595.00	2,571,478.00	2,162,170.00	2,162,170.00	2,162,170.00	2,162,170.00			2,571,478.00	N/A		{"Dependencia Ejecutora" :"Instituto Estatal de Educación para Los Adultos", "Observación":"Convenio Específico de Colaboración para Operar el Programa denominado Educación para Adultos (INEA) "}
Baja California Sur	Gobierno de la Entidad	Partida genérica	2021	FEDERALES (APORTACIONES, SUBSIDIOS Y CONVENIOS)	Educación Pública	11	Educación para Adultos (INEA)	E064	PROGRAMA DE EDUCACION PARA ADULTOS DE BCS	Instituto Estatal de Educación para Los Adultos			1 - Gasto corriente	441 - Ayudas sociales a personas	2,877,295.00	2,877,595.00	2,571,478.00	2,162,170.00	2,162,170.00	2,162,170.00	2,162,170.00	Sin Contratos	Sin Proyectos	N/A	N/A	Validado	
Baja California Sur	Gobierno de la Entidad	Programa presupuestario	2021	FEDERALES (APORTACIONES, SUBSIDIOS Y CONVENIOS)	Educación Pública	11	Programa para el Desarrollo Profesional Docente	S247	Sin Especificar	Sin Especificar	0.00	0.00		Total del Programa Presupuestario	332,244.00	332,244.00	332,244.00	0.00	0.00	0.00	0.00			332,244.00	N/A		

BCSnosUNE
Gobierno de Baja California Sur

GOBIERNO DE BAJA CALIFORNIA SUR
SECRETARIA DE FINANZAS Y ADMINISTRACIÓN
DIRECCIÓN DE CONTABILIDAD

Sistema de Recursos Federales Transferidos a las Entidades Federativas, Municipios y Demarcaciones Territoriales del Distrito Federal
Ejercicio del Gasto
Ciclo Reportado: 2021
Período Reportado : Tercer Trimestre

Entidad	Municipio	Tipo de Registro	Ciclo de Recurso	Tipo de Recurso	Descripción Ramo	Clave Ramo	Descripción Programa	Clave Programa	Programa Fondo Convenio - Específico	Dependencia Ejecutora	Rendimiento Financiero	Reintegro	Tipo de Gasto	Partida	Aprobado	Modificado	Recaudado (Ministrado)	Comprometido	Devengado	Ejercido	Pagado	Contratos	Proyectos	Pagado SHCP	Pagado EF	Estatus	Observaciones (Captura)
Baja California Sur	Gobierno de la Entidad	Partida genérica	2021	FEDERALES (APORTACIONES, SUBSIDIOS Y CONVENIOS)	Educación Pública	11	Programa para el Desarrollo Profesional Docente	S247	Programa para el Desarrollo Profesional Docente	Secretaría de Educación Pública			1 - Gasto corriente	375 - Viáticos en el país	0.00	8,306.00	8,306.00	0.00	0.00	0.00	0.00	Sin Contratos	Sin Proyectos	N/A	N/A	Validado	
Baja California Sur	Gobierno de la Entidad	Partida genérica	2021	FEDERALES (APORTACIONES, SUBSIDIOS Y CONVENIOS)	Educación Pública	11	Programa para el Desarrollo Profesional Docente	S247	Programa para el Desarrollo Profesional Docente	Secretaría de Educación Pública			1 - Gasto corriente	334 - Servicios de capacitación	332,244.00	323,938.00	323,938.00	0.00	0.00	0.00	0.00	Sin Contratos	Sin Proyectos	N/A	N/A	Validado	
Baja California Sur	Gobierno de la Entidad	Programa presupuestario	2021	FEDERALES (APORTACIONES, SUBSIDIOS Y CONVENIOS)	Educación Pública	11	Programa de Cultura Física y Deporte	S269	Sin Especificar	Sin Especificar	0.00	0.00		Total del Programa Presupuestario	4,410,000.00	4,410,000.00	0.00	0.00	0.00	0.00	0.00			N/A	N/A		{"Dependencia Ejecutora":"Instituto Sudcaliforniano del Deporte", "Observación":"Convenio de Coordinación y Colaboración"}
Baja California Sur	Gobierno de la Entidad	Partida genérica	2021	FEDERALES (APORTACIONES, SUBSIDIOS Y CONVENIOS)	Educación Pública	11	Programa de Cultura Física y Deporte	S269	PROGRAMA DE ACTIVACION FISICA ESCOLAR Y LABORAL, COMO EN ZONA EN BCS	Instituto Sudcaliforniano del Deporte			1 - Gasto corriente	121 - Honorarios asimilables a salarios	1,786,500.00	1,786,500.00	0.00	0.00	0.00	0.00	0.00	Sin Contratos	Sin Proyectos	N/A	N/A	Validado	
Baja California Sur	Gobierno de la Entidad	Partida genérica	2021	FEDERALES (APORTACIONES, SUBSIDIOS Y CONVENIOS)	Educación Pública	11	Programa de Cultura Física y Deporte	S269	PROGRAMA DE ACTIVACION FISICA ESCOLAR Y LABORAL, COMO EN ZONA EN BCS	Instituto Sudcaliforniano del Deporte			1 - Gasto corriente	379 - Otros servicios de traslado y hospedaje	500,000.00	500,000.00	0.00	0.00	0.00	0.00	0.00	Sin Contratos	Sin Proyectos	N/A	N/A	Validado	
Baja California Sur	Gobierno de la Entidad	Partida genérica	2021	FEDERALES (APORTACIONES, SUBSIDIOS Y CONVENIOS)	Educación Pública	11	Programa de Cultura Física y Deporte	S269	PROGRAMA DE ACTIVACION FISICA ESCOLAR Y LABORAL, COMO EN ZONA EN BCS	Instituto Sudcaliforniano del Deporte			1 - Gasto corriente	361 - Difusión por radio, televisión y otros medios de mensajes sobre programas y actividades gubernamentales	938,708.50	938,708.50	0.00	0.00	0.00	0.00	0.00	Sin Contratos	Sin Proyectos	N/A	N/A	Validado	
Baja California Sur	Gobierno de la Entidad	Partida genérica	2021	FEDERALES (APORTACIONES, SUBSIDIOS Y CONVENIOS)	Educación Pública	11	Programa de Cultura Física y Deporte	S269	PROGRAMA DE ACTIVACION FISICA ESCOLAR Y LABORAL, COMO EN ZONA EN BCS	Instituto Sudcaliforniano del Deporte			1 - Gasto corriente	271 - Vestuario y uniformes	230,000.00	230,000.00	0.00	0.00	0.00	0.00	0.00	Sin Contratos	Sin Proyectos	N/A	N/A	Validado	
Baja California Sur	Gobierno de la Entidad	Partida genérica	2021	FEDERALES (APORTACIONES, SUBSIDIOS Y CONVENIOS)	Educación Pública	11	Programa de Cultura Física y Deporte	S269	PROGRAMA DE ACTIVACION FISICA ESCOLAR Y LABORAL, COMO EN ZONA EN BCS	Instituto Sudcaliforniano del Deporte			1 - Gasto corriente	325 - Arrendamiento de equipo de transporte	30,000.00	30,000.00	0.00	0.00	0.00	0.00	0.00	Sin Contratos	Sin Proyectos	N/A	N/A	Validado	
Baja California Sur	Gobierno de la Entidad	Partida genérica	2021	FEDERALES (APORTACIONES, SUBSIDIOS Y CONVENIOS)	Educación Pública	11	Programa de Cultura Física y Deporte	S269	PROGRAMA DE ACTIVACION FISICA ESCOLAR Y LABORAL, COMO EN ZONA EN BCS	Instituto Sudcaliforniano del Deporte			1 - Gasto corriente	211 - Materiales, útiles y equipos menores de oficina	9,881.50	9,881.50	0.00	0.00	0.00	0.00	0.00	Sin Contratos	Sin Proyectos	N/A	N/A	Validado	
Baja California Sur	Gobierno de la Entidad	Partida genérica	2021	FEDERALES (APORTACIONES, SUBSIDIOS Y CONVENIOS)	Educación Pública	11	Programa de Cultura Física y Deporte	S269	PROGRAMA DE ACTIVACION FISICA ESCOLAR Y LABORAL, COMO EN ZONA EN BCS	Instituto Sudcaliforniano del Deporte			1 - Gasto corriente	392 - Impuestos y derechos	4,410.00	4,410.00	0.00	0.00	0.00	0.00	0.00	Sin Contratos	Sin Proyectos	N/A	N/A	Validado	
Baja California Sur	Gobierno de la Entidad	Partida genérica	2021	FEDERALES (APORTACIONES, SUBSIDIOS Y CONVENIOS)	Educación Pública	11	Programa de Cultura Física y Deporte	S269	PROGRAMA DE ACTIVACION FISICA ESCOLAR Y LABORAL, COMO EN ZONA EN BCS	Instituto Sudcaliforniano del Deporte			1 - Gasto corriente	334 - Servicios de capacitación	260,000.00	260,000.00	0.00	0.00	0.00	0.00	0.00	Sin Contratos	Sin Proyectos	N/A	N/A	Validado	
Baja California Sur	Gobierno de la Entidad	Partida genérica	2021	FEDERALES (APORTACIONES, SUBSIDIOS Y CONVENIOS)	Educación Pública	11	Programa de Cultura Física y Deporte	S269	PROGRAMA DE ACTIVACION FISICA ESCOLAR Y LABORAL, COMO EN ZONA EN BCS	Instituto Sudcaliforniano del Deporte			1 - Gasto corriente	221 - Productos alimenticios para personas	500.00	500.00	0.00	0.00	0.00	0.00	0.00	Sin Contratos	Sin Proyectos	N/A	N/A	Validado	

GOBIERNO DE BAJA CALIFORNIA SUR
SECRETARIA DE FINANZAS Y ADMINISTRACIÓN
DIRECCIÓN DE CONTABILIDAD

Sistema de Recursos Federales Transferidos a las Entidades Federativas, Municipios y Demarcaciones Territoriales del Distrito Federal
Ejercicio del Gasto
Ciclo Reportado: 2021
Periodo Reportado : Tercer Trimestre

Entidad	Municipio	Tipo de Registro	Ciclo de Recurso	Tipo de Recurso	Descripción Ramo	Clave Ramo	Descripción Programa	Clave Programa	Programa Fondo Convenio - Específico	Dependencia Ejecutora	Rendimiento Financiero	Reintegro	Tipo de Gasto	Partida	Aprobado	Modificado	Recaudado (Ministrado)	Comprometido	Devengado	Ejercido	Pagado	Contratos	Proyectos	Pagado SHCP	Pagado EF	Estatus	Observaciones (Captura)
Baja California Sur	Gobierno de la Entidad	Partida genérica	2021	FEDERALES (APORTACIONES, SUBSIDIOS Y CONVENIOS)	Educación Pública	11	Programa de Cultura Física y Deporte	S269	PROGRAMA DE ACTIVACION FISICA ESCOLAR Y LABORAL, COMO EN ZONA EN BCS	Instituto Sudcaliforniano del Deporte			1 - Gasto corriente	261 - Combustibles, lubricantes y aditivos	30,000.00	30,000.00	0.00	0.00	0.00	0.00	0.00	Sin Contratos	Sin Proyectos	N/A	N/A	Validado	
Baja California Sur	Gobierno de la Entidad	Partida genérica	2021	FEDERALES (APORTACIONES, SUBSIDIOS Y CONVENIOS)	Educación Pública	11	Programa de Cultura Física y Deporte	S269	PROGRAMA DE ACTIVACION FISICA ESCOLAR Y LABORAL, COMO EN ZONA EN BCS	Instituto Sudcaliforniano del Deporte			1 - Gasto corriente	273 - Artículos deportivos	620,000.00	620,000.00	0.00	0.00	0.00	0.00	0.00	Sin Contratos	Sin Proyectos	N/A	N/A	Validado	
Baja California Sur	Gobierno de la Entidad	Programa presupuestario	2021	FEDERALES (APORTACIONES, SUBSIDIOS Y CONVENIOS)	Educación Pública	11	Programa Nacional de Inglés	S270	Sin Especificar	Sin Especificar	0.00	0.00		Total del Programa Presupuestario	11,903,829.83	11,903,829.83	11,903,829.83	3,682,314.00	3,682,314.00	3,682,314.00	3,682,314.00			11,903,829.83	N/A		
Baja California Sur	Gobierno de la Entidad	Partida genérica	2021	FEDERALES (APORTACIONES, SUBSIDIOS Y CONVENIOS)	Educación Pública	11	Programa Nacional de Inglés	S270	Nacional de Inglés	Secretaría de Educación Pública			1 - Gasto corriente	375 - Viáticos en el país	0.00	22,113.00	22,113.00	4,914.00	4,914.00	4,914.00	4,914.00	Sin Contratos	Sin Proyectos	N/A	N/A	Validado	
Baja California Sur	Gobierno de la Entidad	Partida genérica	2021	FEDERALES (APORTACIONES, SUBSIDIOS Y CONVENIOS)	Educación Pública	11	Programa Nacional de Inglés	S270	Nacional de Inglés	Secretaría de Educación Pública			1 - Gasto corriente	444 - Ayudas sociales a actividades científicas o académicas	0.00	5,661,600.00	5,661,600.00	3,677,400.00	3,677,400.00	3,677,400.00	3,677,400.00	Sin Contratos	Sin Proyectos	N/A	N/A	Validado	
Baja California Sur	Gobierno de la Entidad	Partida genérica	2021	FEDERALES (APORTACIONES, SUBSIDIOS Y CONVENIOS)	Educación Pública	11	Programa Nacional de Inglés	S270	Nacional de Inglés	Secretaría de Educación Pública			1 - Gasto corriente	347 - Fletes y maniobras	0.00	3,256.84	3,256.84	0.00	0.00	0.00	0.00	Sin Contratos	Sin Proyectos	N/A	N/A	Validado	
Baja California Sur	Gobierno de la Entidad	Partida genérica	2021	FEDERALES (APORTACIONES, SUBSIDIOS Y CONVENIOS)	Educación Pública	11	Programa Nacional de Inglés	S270	Nacional de Inglés	Secretaría de Educación Pública			1 - Gasto corriente	346 - Almacenaje, envase y embalaje	0.00	121,612.78	121,612.78	0.00	0.00	0.00	0.00	Sin Contratos	Sin Proyectos	N/A	N/A	Validado	
Baja California Sur	Gobierno de la Entidad	Partida genérica	2021	FEDERALES (APORTACIONES, SUBSIDIOS Y CONVENIOS)	Educación Pública	11	Programa Nacional de Inglés	S270	Nacional de Inglés	Secretaría de Educación Pública			1 - Gasto corriente	261 - Combustibles, lubricantes y aditivos	0.00	50,000.00	50,000.00	0.00	0.00	0.00	0.00	Sin Contratos	Sin Proyectos	N/A	N/A	Validado	
Baja California Sur	Gobierno de la Entidad	Partida genérica	2021	FEDERALES (APORTACIONES, SUBSIDIOS Y CONVENIOS)	Educación Pública	11	Programa Nacional de Inglés	S270	Nacional de Inglés	Secretaría de Educación Pública			1 - Gasto corriente	339 - Servicios profesionales, científicos y técnicos integrales	0.00	1,692,361.00	1,692,361.00	0.00	0.00	0.00	0.00	Sin Contratos	Sin Proyectos	N/A	N/A	Validado	
Baja California Sur	Gobierno de la Entidad	Partida genérica	2021	FEDERALES (APORTACIONES, SUBSIDIOS Y CONVENIOS)	Educación Pública	11	Programa Nacional de Inglés	S270	Nacional de Inglés	Secretaría de Educación Pública			1 - Gasto corriente	363 - Servicios de creatividad, preproducción y producción de publicidad, excepto Internet	0.00	2,278,235.15	2,278,235.15	0.00	0.00	0.00	0.00	Sin Contratos	Sin Proyectos	N/A	N/A	Validado	
Baja California Sur	Gobierno de la Entidad	Partida genérica	2021	FEDERALES (APORTACIONES, SUBSIDIOS Y CONVENIOS)	Educación Pública	11	Programa Nacional de Inglés	S270	Nacional de Inglés	Secretaría de Educación Pública			1 - Gasto corriente	217 - Materiales y útiles de enseñanza	11,903,829.83	2,074,651.06	2,074,651.06	0.00	0.00	0.00	0.00	Sin Contratos	Sin Proyectos	N/A	N/A	Validado	
Baja California Sur	Gobierno de la Entidad	Programa presupuestario	2021	FEDERALES (APORTACIONES, SUBSIDIOS Y CONVENIOS)	Educación Pública	11	Fortalecimiento de los Servicios de Educación Especial (PFSEE)	S295	Sin Especificar	Sin Especificar	0.00	0.00		Total del Programa Presupuestario	992,042.79	992,042.79	992,042.79	0.00	0.00	0.00	0.00			992,042.79	N/A		
Baja California Sur	Gobierno de la Entidad	Partida genérica	2021	FEDERALES (APORTACIONES, SUBSIDIOS Y CONVENIOS)	Educación Pública	11	Fortalecimiento de los Servicios de Educación Especial (PFSEE)	S295	Fortalecimiento de los Servicios de Educación Especial (PFSEE)	Secretaría de Educación Pública			2 - Gasto de Inversión	597 - Licencias informáticas e intelectuales	0.00	20,000.00	20,000.00	0.00	0.00	0.00	0.00	Sin Contratos	Sin Proyectos	N/A	N/A	Validado	
Baja California Sur	Gobierno de la Entidad	Partida genérica	2021	FEDERALES (APORTACIONES, SUBSIDIOS Y CONVENIOS)	Educación Pública	11	Fortalecimiento de los Servicios de Educación Especial (PFSEE)	S295	Fortalecimiento de los Servicios de Educación Especial (PFSEE)	Secretaría de Educación Pública			1 - Gasto corriente	211 - Materiales, útiles y equipos menores de oficina	0.00	2,680.78	2,680.78	0.00	0.00	0.00	0.00	Sin Contratos	Sin Proyectos	N/A	N/A	Validado	
Baja California Sur	Gobierno de la Entidad	Partida genérica	2021	FEDERALES (APORTACIONES, SUBSIDIOS Y CONVENIOS)	Educación Pública	11	Fortalecimiento de los Servicios de Educación Especial (PFSEE)	S295	Fortalecimiento de los Servicios de Educación Especial (PFSEE)	Secretaría de Educación Pública			1 - Gasto corriente	212 - Materiales y útiles de impresión y reproducción	0.00	630.64	630.64	0.00	0.00	0.00	0.00	Sin Contratos	Sin Proyectos	N/A	N/A	Validado	
Baja California Sur	Gobierno de la Entidad	Partida genérica	2021	FEDERALES (APORTACIONES, SUBSIDIOS Y CONVENIOS)	Educación Pública	11	Fortalecimiento de los Servicios de Educación Especial (PFSEE)	S295	Fortalecimiento de los Servicios de Educación Especial (PFSEE)	Secretaría de Educación Pública			2 - Gasto de Inversión	521 - Equipos y aparatos audiovisuales	0.00	58,174.00	58,174.00	0.00	0.00	0.00	0.00	Sin Contratos	Sin Proyectos	N/A	N/A	Validado	
Baja California Sur	Gobierno de la Entidad	Partida genérica	2021	FEDERALES (APORTACIONES, SUBSIDIOS Y CONVENIOS)	Educación Pública	11	Fortalecimiento de los Servicios de Educación Especial (PFSEE)	S295	Fortalecimiento de los Servicios de Educación Especial (PFSEE)	Secretaría de Educación Pública			1 - Gasto corriente	215 - Material impreso e información digital	0.00	58,507.00	58,507.00	0.00	0.00	0.00	0.00	Sin Contratos	Sin Proyectos	N/A	N/A	Validado	

GOBIERNO DE BAJA CALIFORNIA SUR
SECRETARIA DE FINANZAS Y ADMINISTRACIÓN
DIRECCIÓN DE CONTABILIDAD

Sistema de Recursos Federales Transferidos a las Entidades Federativas, Municipios y Demarcaciones Territoriales del Distrito Federal
Ejercicio del Gasto
Ciclo Reportado: 2021
Periodo Reportado : Tercer Trimestre

Entidad	Municipio	Tipo de Registro	Ciclo de Recurso	Tipo de Recurso	Descripción Ramo	Clave Ramo	Descripción Programa	Clave Programa	Programa Fondo Convenio - Específico	Dependencia Ejecutora	Rendimiento Financiero	Reintegro	Tipo de Gasto	Partida	Aprobado	Modificado	Recaudado (Ministrado)	Comprometido	Devengado	Ejercido	Pagado	Contratos	Proyectos	Pagado SHCP	Pagado EF	Estatus	Observaciones (Captura)
Baja California Sur	Gobierno de la Entidad	Partida genérica	2021	FEDERALES (APORTACIONES, SUBSIDIOS Y CONVENIOS)	Educación Pública	11	Fortalecimiento de los Servicios de Educación Especial (PFSEE)	S295	Fortalecimiento de los Servicios de Educación Especial (PFSEE)	Secretaría de Educación Pública			2 - Gasto de inversión	511 - Muebles de oficina y estantería	0.00	38,640.40	38,640.40	0.00	0.00	0.00	0.00	Sin Contratos	Sin Proyectos	N/A	N/A	Validado	
Baja California Sur	Gobierno de la Entidad	Partida genérica	2021	FEDERALES (APORTACIONES, SUBSIDIOS Y CONVENIOS)	Educación Pública	11	Fortalecimiento de los Servicios de Educación Especial (PFSEE)	S295	Fortalecimiento de los Servicios de Educación Especial (PFSEE)	Secretaría de Educación Pública			1 - Gasto corriente	294 - Refacciones y accesorios menores de equipo de cómputo y tecnologías de la información	0.00	6,612.00	6,612.00	0.00	0.00	0.00	0.00	Sin Contratos	Sin Proyectos	N/A	N/A	Validado	
Baja California Sur	Gobierno de la Entidad	Partida genérica	2021	FEDERALES (APORTACIONES, SUBSIDIOS Y CONVENIOS)	Educación Pública	11	Fortalecimiento de los Servicios de Educación Especial (PFSEE)	S295	Fortalecimiento de los Servicios de Educación Especial (PFSEE)	Secretaría de Educación Pública			1 - Gasto corriente	223 - Utensilios para el servicio de alimentación	0.00	10,906.80	10,906.80	0.00	0.00	0.00	0.00	Sin Contratos	Sin Proyectos	N/A	N/A	Validado	
Baja California Sur	Gobierno de la Entidad	Partida genérica	2021	FEDERALES (APORTACIONES, SUBSIDIOS Y CONVENIOS)	Educación Pública	11	Fortalecimiento de los Servicios de Educación Especial (PFSEE)	S295	Fortalecimiento de los Servicios de Educación Especial (PFSEE)	Secretaría de Educación Pública			2 - Gasto de inversión	529 - Otro mobiliario y equipo educacional y recreativo	0.00	7,250.00	7,250.00	0.00	0.00	0.00	0.00	Sin Contratos	Sin Proyectos	N/A	N/A	Validado	
Baja California Sur	Gobierno de la Entidad	Partida genérica	2021	FEDERALES (APORTACIONES, SUBSIDIOS Y CONVENIOS)	Educación Pública	11	Fortalecimiento de los Servicios de Educación Especial (PFSEE)	S295	Fortalecimiento de los Servicios de Educación Especial (PFSEE)	Secretaría de Educación Pública			2 - Gasto de inversión	515 - Equipo de cómputo y de tecnologías de la información	0.00	662,164.30	662,164.30	0.00	0.00	0.00	0.00	Sin Contratos	Sin Proyectos	N/A	N/A	Validado	
Baja California Sur	Gobierno de la Entidad	Partida genérica	2021	FEDERALES (APORTACIONES, SUBSIDIOS Y CONVENIOS)	Educación Pública	11	Fortalecimiento de los Servicios de Educación Especial (PFSEE)	S295	Fortalecimiento de los Servicios de Educación Especial (PFSEE)	Secretaría de Educación Pública			1 - Gasto corriente	293 - Refacciones y accesorios menores de mobiliario y equipo de administración, educacional y recreativo	0.00	3,979.99	3,979.99	0.00	0.00	0.00	0.00	Sin Contratos	Sin Proyectos	N/A	N/A	Validado	
Baja California Sur	Gobierno de la Entidad	Partida genérica	2021	FEDERALES (APORTACIONES, SUBSIDIOS Y CONVENIOS)	Educación Pública	11	Fortalecimiento de los Servicios de Educación Especial (PFSEE)	S295	Fortalecimiento de los Servicios de Educación Especial (PFSEE)	Secretaría de Educación Pública			2 - Gasto de inversión	519 - Otros mobiliarios y equipos de administración	0.00	7,748.80	7,748.80	0.00	0.00	0.00	0.00	Sin Contratos	Sin Proyectos	N/A	N/A	Validado	
Baja California Sur	Gobierno de la Entidad	Partida genérica	2021	FEDERALES (APORTACIONES, SUBSIDIOS Y CONVENIOS)	Educación Pública	11	Fortalecimiento de los Servicios de Educación Especial (PFSEE)	S295	Fortalecimiento de los Servicios de Educación Especial (PFSEE)	Secretaría de Educación Pública			1 - Gasto corriente	217 - Materiales y útiles de enseñanza	0.00	39,928.08	39,928.08	0.00	0.00	0.00	0.00	Sin Contratos	Sin Proyectos	N/A	N/A	Validado	
Baja California Sur	Gobierno de la Entidad	Partida genérica	2021	FEDERALES (APORTACIONES, SUBSIDIOS Y CONVENIOS)	Educación Pública	11	Fortalecimiento de los Servicios de Educación Especial (PFSEE)	S295	Fortalecimiento de los Servicios de Educación Especial (PFSEE)	Secretaría de Educación Pública			1 - Gasto corriente	334 - Servicios de capacitación	992,042.79	74,820.00	74,820.00	0.00	0.00	0.00	0.00	Sin Contratos	Sin Proyectos	N/A	N/A	Validado	
Baja California Sur	Gobierno de la Entidad	Programa presupuestario	2021	FEDERALES (APORTACIONES, SUBSIDIOS Y CONVENIOS)	Educación Pública	11	Fortalecimiento a la Excelencia Educativa	S300	Sin Especificar	Sin Especificar	0.00	0.00		Total del Programa Presupuestario	2,072,765.12	2,072,765.12	0.00	0.00	0.00	0.00	0.00			N/A	N/A		[{"Dependencia Ejecutora":"Secretaría de Educación Pública", "Observación":"CONVENIO DE COLABORACION 13/03/2020"}, {"Dependencia Ejecutora":"Secretaría de Educación Pública", "Observación":"CONVENIO DE COLABORACION 13/03/2020"}, {"Dependencia Ejecutora":"Secretaría de Educación Pública", "Observación":"CONVENIO DE COLABORACION 13/03/2020"}, {"Dependencia Ejecutora":"Secretaría de Educación Pública", "Observación":"CONVENIO DE COLABORACION 13/03/2020"}, {"Dependencia Ejecutora":"Secretaría de Educación Pública", "Observación":"CONVENIO DE COLABORACION 13/03/2020"}, {"Dependencia Ejecutora":"Secretaría de Educación Pública",
Baja California Sur	Gobierno de la Entidad	Partida genérica	2021	FEDERALES (APORTACIONES, SUBSIDIOS Y CONVENIOS)	Educación Pública	11	Fortalecimiento a la Excelencia Educativa	S300	Escuela de Cultura Física Profr Roman Pozo Mendez de BCS	Secretaría de Educación Pública			1 - Gasto corriente	434 - Subsidios a la prestación de servicios públicos	240,722.00	240,722.00	0.00	0.00	0.00	0.00	0.00	Sin Contratos	Sin Proyectos	N/A	N/A	Validado	

20/11/2021 BOLETÍN OFICIAL N° 47

GOBIERNO DE BAJA CALIFORNIA SUR
SECRETARIA DE FINANZAS Y ADMINISTRACIÓN
DIRECCIÓN DE CONTABILIDAD

Sistema de Recursos Federales Transferidos a las Entidades Federativas, Municipios y Demarcaciones Territoriales del Distrito Federal
Ejercicio del Gasto
Ciclo Reportado: 2021
Periodo Reportado : Tercer Trimestre

Entidad	Municipio	Tipo de Registro	Ciclo de Recurso	Tipo de Recurso	Descripción Ramo	Clave Ramo	Descripción Programa	Clave Programa	Programa Fondo Convenio - Específico	Dependencia Ejecutora	Rendimiento Financiero	Reintegro	Tipo de Gasto	Partida	Aprobado	Modificado	Recaudado (Ministrado)	Comprometido	Devengado	Ejercido	Pagado	Contratos	Proyectos	Pagado SHCP	Pagado EF	Estatus	Observaciones (Captura)
Baja California Sur	Gobierno de la Entidad	Partida genérica	2021	FEDERALES (APORTACIONES, SUBSIDIOS Y CONVENIOS)	Educación Pública	11	Fortalecimiento a la Excelencia Educativa	S300	Proyecto Academico y de Gestion	Secretaria de Educación Pública			1 - Gasto corriente	434 - Subsidios a la prestación de servicios públicos	414,555.12	414,555.12	0.00	0.00	0.00	0.00	0.00	Sin Contratos	Sin Proyectos	N/A	N/A	Validado	
Baja California Sur	Gobierno de la Entidad	Partida genérica	2021	FEDERALES (APORTACIONES, SUBSIDIOS Y CONVENIOS)	Educación Pública	11	Fortalecimiento a la Excelencia Educativa	S300	Centro Regional de Educación Normal Marcelo Rubio Ruiz	Secretaria de Educación Pública			1 - Gasto corriente	434 - Subsidios a la prestación de servicios públicos	280,513.00	280,513.00	0.00	0.00	0.00	0.00	0.00	Sin Contratos	Sin Proyectos	N/A	N/A	Validado	
Baja California Sur	Gobierno de la Entidad	Partida genérica	2021	FEDERALES (APORTACIONES, SUBSIDIOS Y CONVENIOS)	Educación Pública	11	Fortalecimiento a la Excelencia Educativa	S300	Escuela Normal Superior del Estado de BCS Profr Enrique estrada Lucero	Secretaria de Educación Pública			1 - Gasto corriente	434 - Subsidios a la prestación de servicios públicos	290,462.00	290,462.00	0.00	0.00	0.00	0.00	0.00	Sin Contratos	Sin Proyectos	N/A	N/A	Validado	
Baja California Sur	Gobierno de la Entidad	Partida genérica	2021	FEDERALES (APORTACIONES, SUBSIDIOS Y CONVENIOS)	Educación Pública	11	Fortalecimiento a la Excelencia Educativa	S300	Escuela Normal Superior del Estado de BCS (Extension Los Cabos)	Secretaria de Educación Pública			1 - Gasto corriente	434 - Subsidios a la prestación de servicios públicos	267,247.00	267,247.00	0.00	0.00	0.00	0.00	0.00	Sin Contratos	Sin Proyectos	N/A	N/A	Validado	
Baja California Sur	Gobierno de la Entidad	Partida genérica	2021	FEDERALES (APORTACIONES, SUBSIDIOS Y CONVENIOS)	Educación Pública	11	Fortalecimiento a la Excelencia Educativa	S300	Escuela Normal Superior del Estado de BCS (Extension Cd Constitucion)	Secretaría de Educación Pública			1 - Gasto corriente	434 - Subsidios a la prestación de servicios públicos	273,880.00	273,880.00	0.00	0.00	0.00	0.00	0.00	Sin Contratos	Sin Proyectos	N/A	N/A	Validado	
Baja California Sur	Gobierno de la Entidad	Partida genérica	2021	FEDERALES (APORTACIONES, SUBSIDIOS Y CONVENIOS)	Educación Pública	11	Fortalecimiento a la Excelencia Educativa	S300	Benemerita Escuela Normal Urbana Profr Domingo Carballo Felix	Secretaria de Educación Pública			1 - Gasto corriente	434 - Subsidios a la prestación de servicios públicos	305,386.00	305,386.00	0.00	0.00	0.00	0.00	0.00	Sin Contratos	Sin Proyectos	N/A	N/A	Validado	
Baja California Sur	Gobierno de la Entidad	Programa presupuestario	2021	FEDERALES (APORTACIONES, SUBSIDIOS Y CONVENIOS)	Educación Pública	11	Subsidios para organismos descentralizados estatales	U006	Sin Especificar	Sin Especificar	283,886.66	0.00		Total del Programa Presupuestario	910,951,414.09	912,203,603.78	685,936,864.69	663,335,523.88	623,892,428.19	623,892,428.19	620,432,518.98			685,652,978.00	N/A		
Baja California Sur	Gobierno de la Entidad	Partida genérica	2021	FEDERALES (APORTACIONES, SUBSIDIOS Y CONVENIOS)	Educación Pública	11	Subsidios para organismos descentralizados estatales	U006	Atencion a la demanda de educacion en el CECYTEBCS 600- Subsecretaria de Eduucacion Media Superior	Colegio de Estudios Científicos y Tecnológicos de Baja California Sur			1 - Gasto corriente	342 - Servicios de cobranza, investigación crediticia y similar	0.00	0.00	0.00	0.00	0.00	0.00	0.00	Sin Contratos	Sin Proyectos	N/A	N/A	Validado	
Baja California Sur	Gobierno de la Entidad	Partida genérica	2021	FEDERALES (APORTACIONES, SUBSIDIOS Y CONVENIOS)	Educación Pública	11	Subsidios para organismos descentralizados estatales	U006	PROGRAMA DE OPERACIÓN DEL INSTITUTO TECNOLOGICO DE LOS CABOS	Instituto Tecnológico de Estudios Superiores de Los Cabos			1 - Gasto corriente	382 - Gastos de orden social y cultural	13,500.00	13,500.00	0.00	0.00	0.00	0.00	0.00	Sin Contratos	Sin Proyectos	N/A	N/A	Validado	
Baja California Sur	Gobierno de la Entidad	Partida genérica	2021	FEDERALES (APORTACIONES, SUBSIDIOS Y CONVENIOS)	Educación Pública	11	Subsidios para organismos descentralizados estatales	U006	PROGRAMA PARA ORGANISMOS DESCENTRALIZADOS EN MULEGE BCS	Instituto Tecnológico Superior de Mulege			1 - Gasto corriente	359 - Servicios de jardinería y fumigación	0.00	19,000.00	16,800.00	16,800.00	16,800.00	16,800.00	16,800.00	Sin Contratos	Sin Proyectos	N/A	N/A	Validado	
Baja California Sur	Gobierno de la Entidad	Partida genérica	2021	FEDERALES (APORTACIONES, SUBSIDIOS Y CONVENIOS)	Educación Pública	11	Subsidios para organismos descentralizados estatales	U006	Atencion a la demanda de educacion en el CECYTEBCS 600- Subsecretaria de Eduucacion Media Superior	Colegio de Estudios Científicos y Tecnológicos de Baja California Sur			1 - Gasto corriente	354 - Instalación, reparación y mantenimiento de equipo e instrumental médico y de laboratorio	0.00	0.00	0.00	0.00	0.00	0.00	0.00	Sin Contratos	Sin Proyectos	N/A	N/A	Validado	

GOBIERNO DE BAJA CALIFORNIA SUR
SECRETARIA DE FINANZAS Y ADMINISTRACIÓN
DIRECCIÓN DE CONTABILIDAD

Sistema de Recursos Federales Transferidos a las Entidades Federativas, Municipios y Demarcaciones Territoriales del Distrito Federal
Ejercicio del Gasto
Ciclo Reportado: 2021
Periodo Reportado : Tercer Trimestre

Entidad	Municipio	Tipo de Registro	Ciclo de Recurso	Tipo de Recurso	Descripción Ramo	Clave Ramo	Descripción Programa	Clave Programa	Programa Fondo Convenio - Específico	Dependencia Ejecutora	Rendimiento Financiero	Reintegro	Tipo de Gasto	Partida	Aprobado	Modificado	Recaudado (Ministrado)	Comprometido	Devengado	Ejercido	Pagado	Contratos	Proyectos	Pagado SHCP	Pagado EF	Estatus	Observaciones (Captura)
Baja California Sur	Gobierno de la Entidad	Partida genérica	2021	FEDERALES (APORTACIONES, SUBSIDIOS Y CONVENIOS)	Educación Pública	11	Subsidios para organismos descentralizados estatales	U006	Atencion a la demanda de educacion en el CECYTEBCS 600-Subsecretaria de Eduacacion Media Superior	Colegio de Estudios Científicos y Tecnológicos de Baja California Sur			1 - Gasto corriente	339 - Servicios profesionales, científicos y técnicos integrales	0.00	0.00	0.00	0.00	0.00	0.00	0.00	Sin Contratos	Sin Proyectos	N/A	N/A	Validado	
Baja California Sur	Gobierno de la Entidad	Partida genérica	2021	FEDERALES (APORTACIONES, SUBSIDIOS Y CONVENIOS)	Educación Pública	11	Subsidios para organismos descentralizados estatales	U006	Atencion a la demanda de educacion en el CECYTEBCS 600-Subsecretaria de Eduacacion Media Superior	Colegio de Estudios Científicos y Tecnológicos de Baja California Sur			1 - Gasto corriente	331 - Servicios legales, de contabilidad, auditoría y relacionados	35,286.70	35,286.70	25,936.62	25,936.62	25,936.62	25,936.62	25,936.62	Sin Contratos	Sin Proyectos	N/A	N/A	Validado	
Baja California Sur	Gobierno de la Entidad	Partida genérica	2021	FEDERALES (APORTACIONES, SUBSIDIOS Y CONVENIOS)	Educación Pública	11	Subsidios para organismos descentralizados estatales	U006	Atencion a la demanda de educacion en el CECYTEBCS 600-Subsecretaria de Eduacacion Media Superior	Colegio de Estudios Científicos y Tecnológicos de Baja California Sur			1 - Gasto corriente	242 - Cemento y productos de concreto	0.00	0.00	0.00	0.00	0.00	0.00	0.00	Sin Contratos	Sin Proyectos	N/A	N/A	Validado	
Baja California Sur	Gobierno de la Entidad	Partida genérica	2021	FEDERALES (APORTACIONES, SUBSIDIOS Y CONVENIOS)	Educación Pública	11	Subsidios para organismos descentralizados estatales	U006	PROGRAMA DE OPERACIÓN DEL INSTITUTO TECNOLOGICO DE LOS CABOS	Instituto Tecnológico de Estudios Superiores de Los Cabos			1 - Gasto corriente	392 - Impuestos y derechos	4,000.00	4,000.00	2,185.50	2,185.50	2,185.50	2,185.50	2,185.50	Sin Contratos	Sin Proyectos	N/A	N/A	Validado	
Baja California Sur	Gobierno de la Entidad	Partida genérica	2021	FEDERALES (APORTACIONES, SUBSIDIOS Y CONVENIOS)	Educación Pública	11	Subsidios para organismos descentralizados estatales	U006	ADMINISTRACIÓN Y FINANZAS	Universidad Tecnológica de la Paz			1 - Gasto corriente	292 - Refacciones y accesorios menores de edificios	7,102.50	6,370.50	138.50	138.50	138.50	138.50	138.50	Sin Contratos	Sin Proyectos	N/A	N/A	Validado	
Baja California Sur	Gobierno de la Entidad	Partida genérica	2021	FEDERALES (APORTACIONES, SUBSIDIOS Y CONVENIOS)	Educación Pública	11	Subsidios para organismos descentralizados estatales	U006	600 - SEMS Anexo de Ejecución / Apoyo Financiero 2021 SEMS-EL COBACH ESTATAL-BAJA CALIFORNIA SUR	Colegio de Bachilleres del estado de Baja California Sur			1 - Gasto corriente	314 - Telefonía tradicional	366,900.00	360,900.00	268,085.58	268,085.58	268,085.58	268,085.58	268,085.58	Sin Contratos	Sin Proyectos	N/A	N/A	Validado	
Baja California Sur	Gobierno de la Entidad	Partida genérica	2021	FEDERALES (APORTACIONES, SUBSIDIOS Y CONVENIOS)	Educación Pública	11	Subsidios para organismos descentralizados estatales	U006	PROGRAMA DE APOYO FINANCIERO 2021 UABCS	Universidad Autónoma de Baja California Sur			1 - Gasto corriente	349 - Servicios financieros, bancarios y comerciales integrales	936,451.00	936,451.00	0.00	0.00	0.00	0.00	0.00	Sin Contratos	Sin Proyectos	N/A	N/A	Validado	
Baja California Sur	Gobierno de la Entidad	Partida genérica	2021	FEDERALES (APORTACIONES, SUBSIDIOS Y CONVENIOS)	Educación Pública	11	Subsidios para organismos descentralizados estatales	U006	Atencion a la demanda de educacion en el CECYTEBCS 600-Subsecretaria de Eduacacion Media Superior	Colegio de Estudios Científicos y Tecnológicos de Baja California Sur			1 - Gasto corriente	373 - Pasajes marítimos, lacustres y fluviales	0.00	0.00	0.00	0.00	0.00	0.00	0.00	Sin Contratos	Sin Proyectos	N/A	N/A	Validado	
Baja California Sur	Gobierno de la Entidad	Partida genérica	2021	FEDERALES (APORTACIONES, SUBSIDIOS Y CONVENIOS)	Educación Pública	11	Subsidios para organismos descentralizados estatales	U006	PROGRAMA DE OPERACIÓN DEL INSTITUTO TECNOLOGICO DE LOS CABOS	Instituto Tecnológico de Estudios Superiores de Los Cabos			1 - Gasto corriente	313 - Agua	5,750.00	5,750.00	0.00	0.00	0.00	0.00	0.00	Sin Contratos	Sin Proyectos	N/A	N/A	Validado	
Baja California Sur	Gobierno de la Entidad	Partida genérica	2021	FEDERALES (APORTACIONES, SUBSIDIOS Y CONVENIOS)	Educación Pública	11	Subsidios para organismos descentralizados estatales	U006	Atencion a la demanda de educacion en el CECYTEBCS 600-Subsecretaria de Eduacacion Media Superior	Colegio de Estudios Científicos y Tecnológicos de Baja California Sur			1 - Gasto corriente	217 - Materiales y útiles de enseñanza	0.00	0.00	0.00	0.00	0.00	0.00	0.00	Sin Contratos	Sin Proyectos	N/A	N/A	Validado	
Baja California Sur	Gobierno de la Entidad	Partida genérica	2021	FEDERALES (APORTACIONES, SUBSIDIOS Y CONVENIOS)	Educación Pública	11	Subsidios para organismos descentralizados estatales	U006	PROGRAMA PARA ORGANISMOS DESCENTRALIZADOS EN MULEGE BCS	Instituto Tecnológico Superior de Mulege			1 - Gasto corriente	292 - Refacciones y accesorios menores de edificios	0.00	2,400.00	2,400.00	2,399.99	2,399.99	2,399.99	2,399.99	Sin Contratos	Sin Proyectos	N/A	N/A	Validado	
Baja California Sur	Gobierno de la Entidad	Partida genérica	2021	FEDERALES (APORTACIONES, SUBSIDIOS Y CONVENIOS)	Educación Pública	11	Subsidios para organismos descentralizados estatales	U006	PROGRAMA DE APOYO FINANCIERO REGRESO A CLASES NO REGULARIZABLE 2021	Universidad Autónoma de Baja California Sur			1 - Gasto corriente	255 - Materiales, accesorios y suministros de laboratorio	80,000.00	80,000.00	0.00	0.00	0.00	0.00	0.00	Sin Contratos	Sin Proyectos	N/A	N/A	Validado	

GOBIERNO DE BAJA CALIFORNIA SUR
SECRETARIA DE FINANZAS Y ADMINISTRACIÓN
DIRECCIÓN DE CONTABILIDAD

Sistema de Recursos Federales Transferidos a las Entidades Federativas, Municipios y Demarcaciones Territoriales del Distrito Federal
Ejercicio del Gasto
Ciclo Reportado: 2021
Período Reportado : Tercer Trimestre

Entidad	Municipio	Tipo de Registro	Ciclo de Recurso	Tipo de Recurso	Descripción Ramo	Clave Ramo	Descripción Programa	Clave Programa	Programa Fondo Convenio - Específico	Dependencia Ejecutora	Rendimiento Financiero	Reintegro	Tipo de Gasto	Partida	Aprobado	Modificado	Recaudado (Ministrado)	Comprometido	Devengado	Ejercido	Pagado	Contratos	Proyectos	Pagado BHCP	Pagado EF	Estatus	Observaciones (Captura)
Baja California Sur	Gobierno de la Entidad	Partida genérica	2021	FEDERALES (APORTACIONES, SUBSIDIOS Y CONVENIOS)	Educación Pública	11	Subsidios para organismos descentralizados estatales	U006	PROGRAMA PARA ORGANISMOS DESCENTRALIZADOS EN MULEGE BCS	Instituto Tecnológico Superior de Mulege			1 - Gasto corriente	372 - Pasajes terrestres	32,600.00	30,100.00	0.00	0.00	0.00	0.00	0.00	Sin Contratos	Sin Proyectos	N/A	N/A	Validado	
Baja California Sur	Gobierno de la Entidad	Partida genérica	2021	FEDERALES (APORTACIONES, SUBSIDIOS Y CONVENIOS)	Educación Pública	11	Subsidios para organismos descentralizados estatales	U006	ADMINISTRACIÓN Y FINANZAS	Universidad Tecnológica de la Paz			1 - Gasto corriente	215 - Material impreso e información digital	2,409.60	2,409.60	0.00	0.00	0.00	0.00	0.00	Sin Contratos	Sin Proyectos	N/A	N/A	Validado	
Baja California Sur	Gobierno de la Entidad	Partida genérica	2021	FEDERALES (APORTACIONES, SUBSIDIOS Y CONVENIOS)	Educación Pública	11	Subsidios para organismos descentralizados estatales	U006	Atencion a la demanda de educacion en el CECYTEBCS 600-Subsecretaria de Eduucacion Media Superior	Colegio de Estudios Científicos y Tecnológicos de Baja California Sur			1 - Gasto corriente	295 - Refacciones y accesorios menores de equipo e instrumental médico y de laboratorio	0.00	0.00	0.00	0.00	0.00	0.00	0.00	Sin Contratos	Sin Proyectos	N/A	N/A	Validado	
Baja California Sur	Gobierno de la Entidad	Partida genérica	2021	FEDERALES (APORTACIONES, SUBSIDIOS Y CONVENIOS)	Educación Pública	11	Subsidios para organismos descentralizados estatales	U006	PROGRAMA DE OPERACIÓN 2019 DEL INSTITUTO TECNOLOGICO DE CIUDAD CONSTITUCION	Instituto Tecnológico Superior de Ciudad Constitución			1 - Gasto corriente	372 - Pasajes terrestres	4,600.00	0.00	0.00	0.00	0.00	0.00	0.00	Sin Contratos	Sin Proyectos	N/A	N/A	Validado	
Baja California Sur	Gobierno de la Entidad	Partida genérica	2021	FEDERALES (APORTACIONES, SUBSIDIOS Y CONVENIOS)	Educación Pública	11	Subsidios para organismos descentralizados estatales	U006	ADMINISTRACIÓN Y FINANZAS	Universidad Tecnológica de la Paz			1 - Gasto corriente	286 - Refacciones y accesorios menores de equipo de transporte	2,895.00	2,895.00	0.00	0.00	0.00	0.00	0.00	Sin Contratos	Sin Proyectos	N/A	N/A	Validado	
Baja California Sur	Gobierno de la Entidad	Partida genérica	2021	FEDERALES (APORTACIONES, SUBSIDIOS Y CONVENIOS)	Educación Pública	11	Subsidios para organismos descentralizados estatales	U006	Atencion a la demanda de educacion en el CECYTEBCS 600-Subsecretaria de Eduucacion Media Superior	Colegio de Estudios Científicos y Tecnológicos de Baja California Sur			1 - Gasto corriente	294 - Refacciones y accesorios menores de equipo de cómputo y tecnologías de la información	0.00	0.00	0.00	0.00	0.00	0.00	0.00	Sin Contratos	Sin Proyectos	N/A	N/A	Validado	
Baja California Sur	Gobierno de la Entidad	Partida genérica	2021	FEDERALES (APORTACIONES, SUBSIDIOS Y CONVENIOS)	Educación Pública	11	Subsidios para organismos descentralizados estatales	U006	Atencion a la demanda de educacion en el CECYTEBCS 600-Subsecretaria de Eduucacion Media Superior	Colegio de Estudios Científicos y Tecnológicos de Baja California Sur			1 - Gasto corriente	346 - Almacenaje, envase y embalaje	0.00	0.00	0.00	0.00	0.00	0.00	0.00	Sin Contratos	Sin Proyectos	N/A	N/A	Validado	
Baja California Sur	Gobierno de la Entidad	Partida genérica	2021	FEDERALES (APORTACIONES, SUBSIDIOS Y CONVENIOS)	Educación Pública	11	Subsidios para organismos descentralizados estatales	U006	PROGRAMA PARA ORGANISMOS DESCENTRALIZADOS EN MULEGE BCS	Instituto Tecnológico Superior de Mulege			1 - Gasto corriente	344 - Aportaciones para seguros	450,000.00	530,004.00	526,812.00	526,811.63	526,811.63	526,811.63	526,811.63	Sin Contratos	Sin Proyectos	N/A	N/A	Validado	
Baja California Sur	Gobierno de la Entidad	Partida genérica	2021	FEDERALES (APORTACIONES, SUBSIDIOS Y CONVENIOS)	Educación Pública	11	Subsidios para organismos descentralizados estatales	U006	PROGRAMA PARA ORGANISMOS DESCENTRALIZADOS EN MULEGE BCS	Instituto Tecnológico Superior de Mulege			1 - Gasto corriente	294 - Refacciones y accesorios menores de equipo de cómputo y tecnologías de la información	930.00	0.00	0.00	0.00	0.00	0.00	0.00	Sin Contratos	Sin Proyectos	N/A	N/A	Validado	
Baja California Sur	Gobierno de la Entidad	Partida genérica	2021	FEDERALES (APORTACIONES, SUBSIDIOS Y CONVENIOS)	Educación Pública	11	Subsidios para organismos descentralizados estatales	U006	PROGRAMA DE OPERACIÓN DEL INSTITUTO TECNOLOGICO DE LOS CABOS	Instituto Tecnológico de Estudios Superiores de Los Cabos			1 - Gasto corriente	362 - Difusión por radio, televisión y otros medios de mensajes comerciales para promover la venta de bienes o servicios	15,675.00	15,675.00	0.00	0.00	0.00	0.00	0.00	Sin Contratos	Sin Proyectos	N/A	N/A	Validado	
Baja California Sur	Gobierno de la Entidad	Partida genérica	2021	FEDERALES (APORTACIONES, SUBSIDIOS Y CONVENIOS)	Educación Pública	11	Subsidios para organismos descentralizados estatales	U006	Atencion a la demanda de educacion en el CECYTEBCS 600-Subsecretaria de Eduucacion Media Superior	Colegio de Estudios Científicos y Tecnológicos de Baja California Sur			1 - Gasto corriente	365 - Servicios de la industria fílmica, del sonido y del video	0.00	0.00	0.00	0.00	0.00	0.00	0.00	Sin Contratos	Sin Proyectos	N/A	N/A	Validado	

BCSnosUNE
Gobierno de Baja California Sur

GOBIERNO DE BAJA CALIFORNIA SUR
SECRETARIA DE FINANZAS Y ADMINISTRACIÓN
DIRECCIÓN DE CONTABILIDAD

Sistema de Recursos Federales Transferidos a las Entidades Federativas, Municipios y Demarcaciones Territoriales del Distrito Federal
Ejercicio del Gasto
Ciclo Reportado: 2021
Periodo Reportado : Tercer Trimestre

Entidad	Municipio	Tipo de Registro	Ciclo de Recurso	Tipo de Recurso	Descripción Ramo	Clave Ramo	Descripción Programa	Clave Programa	Programa Fondo Convenio - Específico	Dependencia Ejecutora	Rendimiento Financiero	Reintegro	Tipo de Gasto	Partida	Aprobado	Modificado	Recaudado (Ministrado)	Comprometido	Devengado	Ejercido	Pagado	Contratos	Proyectos	Pagado SHCP	Pagado EF	Estatus	Observaciones (Captura)
Baja California Sur	Gobierno de la Entidad	Partida genérica	2021	FEDERALES (APORTACIONES, SUBSIDIOS Y CONVENIOS)	Educación Pública	11	Subsidios para organismos descentralizados estatales	U006	Atencion a la demanda de educacion en el CECYTEBCS 600-Subsecretaria de Eduucacion Media Superior	Colegio de Estudios Científicos y Tecnológicos de Baja California Sur			1 - Gasto corriente	382 - Gastos de orden social y cultural	0.00	0.00	0.00	0.00	0.00	0.00	0.00	Sin Contratos	Sin Proyectos	N/A	N/A	Validado	
Baja California Sur	Gobierno de la Entidad	Partida genérica	2021	FEDERALES (APORTACIONES, SUBSIDIOS Y CONVENIOS)	Educación Pública	11	Subsidios para organismos descentralizados estatales	U006	Atencion a la demanda de educacion en el CECYTEBCS 600-Subsecretaria de Eduucacion Media Superior	Colegio de Estudios Científicos y Tecnológicos de Baja California Sur			1 - Gasto corriente	261 - Combustibles, lubricantes y aditivos	848,931.63	848,701.49	623,986.39	623,986.39	623,986.39	623,986.39	623,986.39	Sin Contratos	Sin Proyectos	N/A	N/A	Validado	
Baja California Sur	Gobierno de la Entidad	Partida genérica	2021	FEDERALES (APORTACIONES, SUBSIDIOS Y CONVENIOS)	Educación Pública	11	Subsidios para organismos descentralizados estatales	U006	Atencion a la demanda de educacion en el CECYTEBCS 600-Subsecretaria de Eduucacion Media Superior	Colegio de Estudios Científicos y Tecnológicos de Baja California Sur			1 - Gasto corriente	329 - Otros arrendamientos	0.00	0.00	0.00	0.00	0.00	0.00	0.00	Sin Contratos	Sin Proyectos	N/A	N/A	Validado	
Baja California Sur	Gobierno de la Entidad	Partida genérica	2021	FEDERALES (APORTACIONES, SUBSIDIOS Y CONVENIOS)	Educación Pública	11	Subsidios para organismos descentralizados estatales	U006	PROGRAMA PARA ORGANISMOS DESCENTRALIZADOS EN MULEGE BCS	Instituto Tecnológico Superior de Mulege			1 - Gasto corriente	113 - Sueldos base al personal permanente	12,587,496.00	11,256,447.00	10,585,981.00	9,352,316.81	9,352,316.81	9,352,316.81	9,352,316.81	Sin Contratos	Sin Proyectos	N/A	N/A	Validado	
Baja California Sur	Gobierno de la Entidad	Partida genérica	2021	FEDERALES (APORTACIONES, SUBSIDIOS Y CONVENIOS)	Educación Pública	11	Subsidios para organismos descentralizados estatales	U006	Atencion a la demanda de educacion en el CECYTEBCS 600-Subsecretaria de Eduucacion Media Superior	Colegio de Estudios Científicos y Tecnológicos de Baja California Sur			1 - Gasto corriente	348 - Comisiones por ventas	0.00	0.00	0.00	0.00	0.00	0.00	0.00	Sin Contratos	Sin Proyectos	N/A	N/A	Validado	
Baja California Sur	Gobierno de la Entidad	Partida genérica	2021	FEDERALES (APORTACIONES, SUBSIDIOS Y CONVENIOS)	Educación Pública	11	Subsidios para organismos descentralizados estatales	U006	PROGRAMA DE OPERACIÓN DEL INSTITUTO TECNOLOGICO DE LOS CABOS	Instituto Tecnológico de Estudios Superiores de los Cabos			1 - Gasto corriente	357 - Instalación, reparación y mantenimiento de maquinaria, otros equipos y herramienta	84,005.00	84,005.00	34,628.46	34,628.46	34,628.46	34,628.46	34,628.46	Sin Contratos	Sin Proyectos	N/A	N/A	Validado	
Baja California Sur	Gobierno de la Entidad	Partida genérica	2021	FEDERALES (APORTACIONES, SUBSIDIOS Y CONVENIOS)	Educación Pública	11	Subsidios para organismos descentralizados estatales	U006	PROGRAMA DE OPERACIÓN DEL INSTITUTO TECNOLOGICO DE LOS CABOS	Instituto Tecnológico de Estudios Superiores de los Cabos			1 - Gasto corriente	253 - Medicinas y productos farmacéuticos	18,340.00	8,340.00	2,370.50	2,370.50	2,370.50	2,370.50	2,370.50	Sin Contratos	Sin Proyectos	N/A	N/A	Validado	
Baja California Sur	Gobierno de la Entidad	Partida genérica	2021	FEDERALES (APORTACIONES, SUBSIDIOS Y CONVENIOS)	Educación Pública	11	Subsidios para organismos descentralizados estatales	U006	ADMINISTRACIÓN Y FINANZAS	Universidad Tecnológica de la Paz			1 - Gasto corriente	359 - Servicios de jardinería y fumigación	5,000.00	5,000.00	5,000.00	0.00	0.00	0.00	0.00	Sin Contratos	Sin Proyectos	N/A	N/A	Validado	
Baja California Sur	Gobierno de la Entidad	Partida genérica	2021	FEDERALES (APORTACIONES, SUBSIDIOS Y CONVENIOS)	Educación Pública	11	Subsidios para organismos descentralizados estatales	U006	PROGRAMA PARA ORGANISMOS DESCENTRALIZADOS EN MULEGE BCS	Instituto Tecnológico Superior de Mulege			1 - Gasto corriente	141 - Aportaciones de seguridad social	1,350,000.00	1,350,000.00	967,119.00	967,118.88	967,118.88	967,118.88	967,118.88	Sin Contratos	Sin Proyectos	N/A	N/A	Validado	
Baja California Sur	Gobierno de la Entidad	Partida genérica	2021	FEDERALES (APORTACIONES, SUBSIDIOS Y CONVENIOS)	Educación Pública	11	Subsidios para organismos descentralizados estatales	U006	ADMINISTRACIÓN Y FINANZAS	Universidad Tecnológica de la Paz			1 - Gasto corriente	142 - Aportaciones a fondos de vivienda	679,190.52	679,190.52	679,190.52	347,623.15	347,623.15	347,623.15	347,623.15	Sin Contratos	Sin Proyectos	N/A	N/A	Validado	
Baja California Sur	Gobierno de la Entidad	Partida genérica	2021	FEDERALES (APORTACIONES, SUBSIDIOS Y CONVENIOS)	Educación Pública	11	Subsidios para organismos descentralizados estatales	U006	PROGRAMA DE OPERACIÓN DEL INSTITUTO TECNOLOGICO DE LOS CABOS	Instituto Tecnológico de Estudios Superiores de los Cabos			1 - Gasto corriente	214 - Materiales, útiles y equipos menores de tecnologías de la información y comunicaciones	2,000.00	5,000.00	1,578.20	1,578.20	1,578.20	1,578.20	1,578.20	Sin Contratos	Sin Proyectos	N/A	N/A	Validado	
Baja California Sur	Gobierno de la Entidad	Partida genérica	2021	FEDERALES (APORTACIONES, SUBSIDIOS Y CONVENIOS)	Educación Pública	11	Subsidios para organismos descentralizados estatales	U006	ADMINISTRACIÓN Y FINANZAS	Universidad Tecnológica de la Paz			1 - Gasto corriente	249 - Otros materiales y artículos de construcción y reparación	2,681.68	2,681.68	2,681.68	114.99	114.99	114.99	114.99	Sin Contratos	Sin Proyectos	N/A	N/A	Validado	
Baja California Sur	Gobierno de la Entidad	Partida genérica	2021	FEDERALES (APORTACIONES, SUBSIDIOS Y CONVENIOS)	Educación Pública	11	Subsidios para organismos descentralizados estatales	U006	PROGRAMA DE APOYO FINANCIERO 2021 UABCS	Universidad Autónoma de Baja California Sur			1 - Gasto corriente	372 - Pasajes terrestres	1,025,456.00	1,025,456.00	0.00	0.00	0.00	0.00	0.00	Sin Contratos	Sin Proyectos	N/A	N/A	Validado	

GOBIERNO DE BAJA CALIFORNIA SUR
SECRETARIA DE FINANZAS Y ADMINISTRACIÓN
DIRECCIÓN DE CONTABILIDAD

Sistema de Recursos Federales Transferidos a las Entidades Federativas, Municipios y Demarcaciones Territoriales del Distrito Federal
Ejercicio del Gasto
Ciclo Reportado: 2021
Periodo Reportado : Tercer Trimestre

Entidad	Municipio	Tipo de Registro	Ciclo de Recurso	Tipo de Recurso	Descripción Ramo	Clave Ramo	Descripción Programa	Clave Programa	Programa Fondo Convenio - Específico	Dependencia Ejecutora	Rendimiento Financiero	Reintegro	Tipo de Gasto	Partida	Aprobado	Modificado	Recaudado (Ministrado)	Comprometido	Devengado	Ejercido	Pagado	Contratos	Proyectos	Pagado BNCP	Pagado EF	Estatus	Observaciones (Captura)
Baja California Sur	Gobierno de la Entidad	Partida genérica	2021	FEDERALES (APORTACIONES, SUBSIDIOS Y CONVENIOS)	Educación Pública	11	Subsidios para organismos descentralizados estatales	U006	PROGRAMA DE OPERACIÓN 2019 DEL INSTITUTO TECNOLOGICO DE CIUDAD CONSTITUCION	instituto Tecnológico Superior de Ciudad Constitución			1 - Gasto corriente	112 - Haberes	0.00	1,032,600.00	349,137.53	349,137.53	349,137.53	349,137.53	349,137.53	Sin Contratos	Sin Proyectos	N/A	N/A	Validado	
Baja California Sur	Gobierno de la Entidad	Partida genérica	2021	FEDERALES (APORTACIONES, SUBSIDIOS Y CONVENIOS)	Educación Pública	11	Subsidios para organismos descentralizados estatales	U006	PROGRAMA DE OPERACIÓN DEL INSTITUTO TECNOLOGICO DE LOS CABOS	Instituto Tecnológico de Estudios Superiores de Los Cabos			1 - Gasto corriente	345 - Seguro de bienes patrimoniales	100,500.00	100,500.00	18,701.77	18,701.77	18,701.77	18,701.77	18,701.77	Sin Contratos	Sin Proyectos	N/A	N/A	Validado	
Baja California Sur	Gobierno de la Entidad	Partida genérica	2021	FEDERALES (APORTACIONES, SUBSIDIOS Y CONVENIOS)	Educación Pública	11	Subsidios para organismos descentralizados estatales	U006	Atencion a la demanda de educacion en el CECYTEBCS 600-Subsecretaria de Eduucacion Media Superior	Colegio de Estudios Científicos y Tecnológicos de Baja California Sur			1 - Gasto corriente	288 - Refacciones y accesorios menores de maquinaria y otros equipos	0.00	0.00	0.00	0.00	0.00	0.00	0.00	Sin Contratos	Sin Proyectos	N/A	N/A	Validado	
Baja California Sur	Gobierno de la Entidad	Partida genérica	2021	FEDERALES (APORTACIONES, SUBSIDIOS Y CONVENIOS)	Educación Pública	11	Subsidios para organismos descentralizados estatales	U006	PROGRAMA DE OPERACIÓN DEL INSTITUTO TECNOLOGICO DE LOS CABOS	Instituto Tecnológico de Estudios Superiores de Los Cabos			1 - Gasto corriente	261 - Combustibles, lubricantes y aditivos	213,325.00	213,325.00	59,402.63	59,402.63	59,402.63	59,402.63	59,402.63	Sin Contratos	Sin Proyectos	N/A	N/A	Validado	
Baja California Sur	Gobierno de la Entidad	Partida genérica	2021	FEDERALES (APORTACIONES, SUBSIDIOS Y CONVENIOS)	Educación Pública	11	Subsidios para organismos descentralizados estatales	U006	PROGRAMA DE OPERACIÓN DEL INSTITUTO TECNOLOGICO DE LOS CABOS	Instituto Tecnológico de Estudios Superiores de Los Cabos			1 - Gasto corriente	292 - Refacciones y accesorios menores de edificios	11,520.00	11,520.00	1,125.49	1,125.49	1,125.49	1,125.49	1,125.49	Sin Contratos	Sin Proyectos	N/A	N/A	Validado	
Baja California Sur	Gobierno de la Entidad	Partida genérica	2021	FEDERALES (APORTACIONES, SUBSIDIOS Y CONVENIOS)	Educación Pública	11	Subsidios para organismos descentralizados estatales	U006	Atencion a la demanda de educacion en el CECYTEBCS 600-Subsecretaria de Eduucacion Media Superior	Colegio de Estudios Científicos y Tecnológicos de Baja California Sur			1 - Gasto corriente	328 - Arrendamiento financiero	0.00	0.00	0.00	0.00	0.00	0.00	0.00	Sin Contratos	Sin Proyectos	N/A	N/A	Validado	
Baja California Sur	Gobierno de la Entidad	Partida genérica	2021	FEDERALES (APORTACIONES, SUBSIDIOS Y CONVENIOS)	Educación Pública	11	Subsidios para organismos descentralizados estatales	U006	ADMINISTRACIÓN Y FINANZAS	Universidad Tecnológica de la Paz			1 - Gasto corriente	382 - Gastos de orden social y cultural	5,000.00	5,000.00	5,000.00	0.00	0.00	0.00	0.00	Sin Contratos	Sin Proyectos	N/A	N/A	Validado	
Baja California Sur	Gobierno de la Entidad	Partida genérica	2021	FEDERALES (APORTACIONES, SUBSIDIOS Y CONVENIOS)	Educación Pública	11	Subsidios para organismos descentralizados estatales	U006	ADMINISTRACIÓN Y FINANZAS	Universidad Tecnológica de la Paz			1 - Gasto corriente	212 - Materiales y útiles de impresión y reproducción	48,239.70	57,924.40	57,924.40	47,125.00	47,125.00	47,125.00	47,125.00	Sin Contratos	Sin Proyectos	N/A	N/A	Validado	
Baja California Sur	Gobierno de la Entidad	Partida genérica	2021	FEDERALES (APORTACIONES, SUBSIDIOS Y CONVENIOS)	Educación Pública	11	Subsidios para organismos descentralizados estatales	U006	PROGRAMA DE APOYO FINANCIERO 2021 UABCS	Universidad Autónoma de Baja California Sur			1 - Gasto corriente	391 - Servicios funerarios y de cementerios	351,152.03	351,152.03	0.00	0.00	0.00	0.00	0.00	Sin Contratos	Sin Proyectos	N/A	N/A	Validado	
Baja California Sur	Gobierno de la Entidad	Partida genérica	2021	FEDERALES (APORTACIONES, SUBSIDIOS Y CONVENIOS)	Educación Pública	11	Subsidios para organismos descentralizados estatales	U006	PROGRAMA DE PROMOCION Y PRESTACION DE SERVICIOS DEL SIST NAL	Instituto de Capacitación para los Trabajadores del Estado			1 - Gasto corriente	132 - Primas de vacaciones, dominical y gratificación de fin de año	167,376.60	627,691.05	627,691.05	252,145.82	252,145.82	252,145.82	245,806.91	Sin Contratos	Sin Proyectos	N/A	N/A	Validado	
Baja California Sur	Gobierno de la Entidad	Partida genérica	2021	FEDERALES (APORTACIONES, SUBSIDIOS Y CONVENIOS)	Educación Pública	11	Subsidios para organismos descentralizados estatales	U006	Atencion a la demanda de educacion en el CECYTEBCS 600-Subsecretaria de Eduucacion Media Superior	Colegio de Estudios Científicos y Tecnológicos de Baja California Sur			1 - Gasto corriente	391 - Servicios funerarios y de cementerios	0.00	0.00	0.00	0.00	0.00	0.00	0.00	Sin Contratos	Sin Proyectos	N/A	N/A	Validado	
Baja California Sur	Gobierno de la Entidad	Partida genérica	2021	FEDERALES (APORTACIONES, SUBSIDIOS Y CONVENIOS)	Educación Pública	11	Subsidios para organismos descentralizados estatales	U006	PROGRAMA DE PROMOCION Y PRESTACION DE SERVICIOS DEL SIST NAL	Instituto de Capacitación para los Trabajadores del Estado			1 - Gasto corriente	141 - Aportaciones de seguridad social	822,863.40	622,863.40	417,147.55	377,688.90	377,688.90	377,688.90	338,831.62	Sin Contratos	Sin Proyectos	N/A	N/A	Validado	
Baja California Sur	Gobierno de la Entidad	Partida genérica	2021	FEDERALES (APORTACIONES, SUBSIDIOS Y CONVENIOS)	Educación Pública	11	Subsidios para organismos descentralizados estatales	U006	ADMINISTRACIÓN Y FINANZAS	Universidad Tecnológica de la Paz			1 - Gasto corriente	159 - Otras prestaciones sociales y económicas	169,695.68	169,695.68	169,695.68	126,493.91	126,493.91	126,493.91	126,493.91	Sin Contratos	Sin Proyectos	N/A	N/A	Validado	
Baja California Sur	Gobierno de la Entidad	Partida genérica	2021	FEDERALES (APORTACIONES, SUBSIDIOS Y CONVENIOS)	Educación Pública	11	Subsidios para organismos descentralizados estatales	U006	PROGRAMA DE OPERACIÓN DEL INSTITUTO TECNOLOGICO DE LOS CABOS	Instituto Tecnológico de Estudios Superiores de Los Cabos			1 - Gasto corriente	159 - Otras prestaciones sociales y económicas	879,682.59	1,845,884.50	1,042,601.29	1,042,601.29	1,042,601.29	1,042,601.29	1,042,601.29	Sin Contratos	Sin Proyectos	N/A	N/A	Validado	

47
20/11/2021 BOLETÍN OFICIAL N° 47

BCSnosUNE
Gobierno de Baja California Sur

GOBIERNO DE BAJA CALIFORNIA SUR
SECRETARIA DE FINANZAS Y ADMINISTRACIÓN
DIRECCIÓN DE CONTABILIDAD

Sistema de Recursos Federales Transferidos a las Entidades Federativas, Municipios y Demarcaciones Territoriales del Distrito Federal
Ejercicio del Gasto
Ciclo Reportado: 2021
Período Reportado : Tercer Trimestre

Entidad	Municipio	Tipo de Registro	Ciclo de Recurso	Tipo de Recurso	Descripción Ramo	Clave Ramo	Descripción Programa	Clave Programa	Programa Fondo Convenio - Específico	Dependencia Ejecutora	Rendimiento Financiero	Reintegro	Tipo de Gasto	Partida	Aprobado	Modificado	Recaudado (Ministrado)	Comprometido	Devengado	Ejercido	Pagado	Contratos	Proyectos	Pagado SHCP	Pagado ESF	Estatus	Observaciones (Captura)
Baja California Sur	Gobierno de la Entidad	Partida genérica	2021	FEDERALES (APORTACIONES, SUBSIDIOS Y CONVENIOS)	Educación Pública	11	Subsidios para organismos descentralizados estatales	U006	ADMINISTRACIÓN Y FINANZAS	Universidad Tecnológica de la Paz			1 - Gasto corriente	318 - Servicios postales y telegráficos	4,902.00	4,902.00	4,902.00	838.33	838.33	838.33	838.33	Sin Contratos	Sin Proyectos	N/A	N/A	Validado	
Baja California Sur	Gobierno de la Entidad	Partida genérica	2021	FEDERALES (APORTACIONES, SUBSIDIOS Y CONVENIOS)	Educación Pública	11	Subsidios para organismos descentralizados estatales	U006	PROGRAMA DE OPERACIÓN DEL INSTITUTO TECNOLOGICO DE LOS CABOS	Instituto Tecnológico de Estudios Superiores de Los Cabos			1 - Gasto corriente	296 - Refacciones y accesorios menores de equipo de transporte	6,000.00	6,000.00	0.00	0.00	0.00	0.00	0.00	Sin Contratos	Sin Proyectos	N/A	N/A	Validado	
Baja California Sur	Gobierno de la Entidad	Partida genérica	2021	FEDERALES (APORTACIONES, SUBSIDIOS Y CONVENIOS)	Educación Pública	11	Subsidios para organismos descentralizados estatales	U006	PROGRAMA DE OPERACIÓN DEL INSTITUTO TECNOLOGICO DE LOS CABOS	Instituto Tecnológico de Estudios Superiores de Los Cabos			1 - Gasto corriente	273 - Artículos deportivos	0.00	39,533.38	39,533.38	39,533.38	39,533.38	39,533.38	39,533.38	Sin Contratos	Sin Proyectos	N/A	N/A	Validado	
Baja California Sur	Gobierno de la Entidad	Partida genérica	2021	FEDERALES (APORTACIONES, SUBSIDIOS Y CONVENIOS)	Educación Pública	11	Subsidios para organismos descentralizados estatales	U006	Atencion a la demanda de educacion en el CECYTEBCS 600-Subsecretaria de Eduucacion Media Superior	Colegio de Estudios Científicos y Tecnológicos de Baja California Sur			1 - Gasto corriente	306 - Servicio de creacion y difusión de contenido exclusivamente a través de internet	0.00	0.00	0.00	0.00	0.00	0.00	0.00	Sin Contratos	Sin Proyectos	N/A	N/A	Validado	
Baja California Sur	Gobierno de la Entidad	Partida genérica	2021	FEDERALES (APORTACIONES, SUBSIDIOS Y CONVENIOS)	Educación Pública	11	Subsidios para organismos descentralizados estatales	U006	PROGRAMA DE OPERACIÓN DEL INSTITUTO TECNOLOGICO DE LOS CABOS	Instituto Tecnológico de Estudios Superiores de Los Cabos			1 - Gasto corriente	246 - Material eléctrico y electrónico	81,610.50	38,406.02	34,860.79	34,860.79	34,860.79	34,860.79	34,860.79	Sin Contratos	Sin Proyectos	N/A	N/A	Validado	
Baja California Sur	Gobierno de la Entidad	Partida genérica	2021	FEDERALES (APORTACIONES, SUBSIDIOS Y CONVENIOS)	Educación Pública	11	Subsidios para organismos descentralizados estatales	U006	PROGRAMA PARA ORGANISMOS DESCENTRALIZADOS EN MULEGE BCS	Instituto Tecnológico Superior de Mulege			1 - Gasto corriente	132 - Primas de vacaciones, dominical y gratificación de fin de año	3,700,007.00	3,700,007.00	507,464.00	507,463.05	507,463.05	507,463.05	507,463.05	Sin Contratos	Sin Proyectos	N/A	N/A	Validado	
Baja California Sur	Gobierno de la Entidad	Partida genérica	2021	FEDERALES (APORTACIONES, SUBSIDIOS Y CONVENIOS)	Educación Pública	11	Subsidios para organismos descentralizados estatales	U006	ADMINISTRACIÓN Y FINANZAS	Universidad Tecnológica de la Paz			1 - Gasto corriente	221 - Productos alimenticios para personas	46,447.45	46,447.45	46,447.45	20,027.41	20,027.41	20,027.41	20,027.41	Sin Contratos	Sin Proyectos	N/A	N/A	Validado	
Baja California Sur	Gobierno de la Entidad	Partida genérica	2021	FEDERALES (APORTACIONES, SUBSIDIOS Y CONVENIOS)	Educación Pública	11	Subsidios para organismos descentralizados estatales	U006	Atencion a la demanda de educacion en el CECYTEBCS 600-Subsecretaria de Eduucacion Media Superior	Colegio de Estudios Científicos y Tecnológicos de Baja California Sur			1 - Gasto corriente	275 - Blancos y otros productos textiles, excepto prendas de vestir	0.00	0.00	0.00	0.00	0.00	0.00	0.00	Sin Contratos	Sin Proyectos	N/A	N/A	Validado	
Baja California Sur	Gobierno de la Entidad	Partida genérica	2021	FEDERALES (APORTACIONES, SUBSIDIOS Y CONVENIOS)	Educación Pública	11	Subsidios para organismos descentralizados estatales	U006	ADMINISTRACIÓN Y FINANZAS	Universidad Tecnológica de la Paz			1 - Gasto corriente	294 - Refacciones y accesorios menores de equipo de cómputo y tecnologías de la información	12,910.52	12,910.52	12,910.52	4,912.60	4,912.60	4,912.60	4,912.60	Sin Contratos	Sin Proyectos	N/A	N/A	Validado	
Baja California Sur	Gobierno de la Entidad	Partida genérica	2021	FEDERALES (APORTACIONES, SUBSIDIOS Y CONVENIOS)	Educación Pública	11	Subsidios para organismos descentralizados estatales	U006	Atencion a la demanda de educacion en el CECYTEBCS 600-Subsecretaria de Eduucacion Media Superior	Colegio de Estudios Científicos y Tecnológicos de Baja California Sur			1 - Gasto corriente	171 - Estímulos	1,232,758.99	1,232,758.99	906,109.80	906,109.80	906,109.80	906,109.80	906,109.80	Sin Contratos	Sin Proyectos	N/A	N/A	Validado	
Baja California Sur	Gobierno de la Entidad	Partida genérica	2021	FEDERALES (APORTACIONES, SUBSIDIOS Y CONVENIOS)	Educación Pública	11	Subsidios para organismos descentralizados estatales	U006	ADMINISTRACIÓN Y FINANZAS	Universidad Tecnológica de la Paz			1 - Gasto corriente	319 - Servicios integrales y otros servicios	740.00	740.00	0.00	0.00	0.00	0.00	0.00	Sin Contratos	Sin Proyectos	N/A	N/A	Validado	
Baja California Sur	Gobierno de la Entidad	Partida genérica	2021	FEDERALES (APORTACIONES, SUBSIDIOS Y CONVENIOS)	Educación Pública	11	Subsidios para organismos descentralizados estatales	U006	PROGRAMA DE OPERACIÓN DEL INSTITUTO TECNOLOGICO DE LOS CABOS	Instituto Tecnológico de Estudios Superiores de Los Cabos			1 - Gasto corriente	323 - Arrendamiento de inobiliario y equipo de administración, educacional y recreativo	151,670.00	151,670.00	35,063.20	35,063.20	35,063.20	35,063.20	35,063.20	Sin Contratos	Sin Proyectos	N/A	N/A	Validado	
Baja California Sur	Gobierno de la Entidad	Partida genérica	2021	FEDERALES (APORTACIONES, SUBSIDIOS Y CONVENIOS)	Educación Pública	11	Subsidios para organismos descentralizados estatales	U006	PROGRAMA PARA ORGANISMOS DESCENTRALIZADOS EN MULEGE BCS	Instituto Tecnológico Superior de Mulege			1 - Gasto corriente	335 - Servicios de investigación científica y desarrollo	800.00	800.00	0.00	0.00	0.00	0.00	0.00	Sin Contratos	Sin Proyectos	N/A	N/A	Validado	
Baja California Sur	Gobierno de la Entidad	Partida genérica	2021	FEDERALES (APORTACIONES, SUBSIDIOS Y CONVENIOS)	Educación Pública	11	Subsidios para organismos descentralizados estatales	U006	PROGRAMA DE APOYO FINANCIERO 2021 UABCS	Universidad Autónoma de Baja California Sur			1 - Gasto corriente	142 - Aportaciones a fondos de vivienda	6,225,532.42	6,158,468.33	6,158,468.33	6,158,468.33	6,158,468.33	6,158,468.33	6,158,468.33	Sin Contratos	Sin Proyectos	N/A	N/A	Validado	

GOBIERNO DE BAJA CALIFORNIA SUR
SECRETARIA DE FINANZAS Y ADMINISTRACIÓN
DIRECCIÓN DE CONTABILIDAD

Sistema de Recursos Federales Transferidos a las Entidades Federativas, Municipios y Demarcaciones Territoriales del Distrito Federal
Ejercicio del Gasto
Ciclo Reportado: 2021
Período Reportado : Tercer Trimestre

Entidad	Municipio	Tipo de Registro	Ciclo de Recurso	Tipo de Recurso	Descripción Ramo	Clave Ramo	Descripción Programa	Clave Programa	Programa Fondo Convenio - Específico	Dependencia Ejecutora	Rendimiento Financiero	Reintegro	Tipo de Gasto	Partida	Aprobado	Modificado	Recaudado (Ministrado)	Comprometido	Devengado	Ejercido	Pagado	Contratos	Proyectos	Pagado SHCP	Pagado EF	Estatus	Observaciones (Captura)
Baja California Sur	Gobierno de la Entidad	Partida genérica	2021	FEDERALES (APORTACIONES, SUBSIDIOS Y CONVENIOS)	Educación Pública	11	Subsidios para organismos descentralizados estatales	U006	PROGRAMA DE PROMOCION Y PRESTACION DE SERVICIOS DEL SIST NAL	Instituto de Capacitación para los Trabajadores del Estado			1 - Gasto corriente	338 - Servicios de vigilancia	5,568.00	5,568.00	4,176.00	4,176.00	4,176.00	4,176.00	4,176.00	Sin Contratos	Sin Proyectos	N/A	N/A	Validado	
Baja California Sur	Gobierno de la Entidad	Partida genérica	2021	FEDERALES (APORTACIONES, SUBSIDIOS Y CONVENIOS)	Educación Pública	11	Subsidios para organismos descentralizados estatales	U006	PROGRAMA DE PROMOCION Y PRESTACION DE SERVICIOS DEL SIST NAL	Instituto de Capacitación para los Trabajadores del Estado			1 - Gasto corriente	134 - Compensaciones	210,282.04	210,282.04	157,711.50	155,293.29	155,293.29	155,293.29	155,239.40	Sin Contratos	Sin Proyectos	N/A	N/A	Validado	
Baja California Sur	Gobierno de la Entidad	Partida genérica	2021	FEDERALES (APORTACIONES, SUBSIDIOS Y CONVENIOS)	Educación Pública	11	Subsidios para organismos descentralizados estatales	U006	Atencion a la demanda de edutacion en el CECYTEBCS 600- Subsecretaria de Eduucacion Media Superior	Colegio de Estudios Científicos y Tecnológicos de Baja California Sur			1 - Gasto corriente	293 - Refacciones y accesorios menores de inmobiliario y equipo de administración, educacional y recreativo	0.00	0.00	0.00	0.00	0.00	0.00	0.00	Sin Contratos	Sin Proyectos	N/A	N/A	Validado	
Baja California Sur	Gobierno de la Entidad	Partida genérica	2021	FEDERALES (APORTACIONES, SUBSIDIOS Y CONVENIOS)	Educación Pública	11	Subsidios para organismos descentralizados estatales	U006	PROGRAMA DE APOYO FINANCIERO 2021 UABCS	Universidad Autónoma de Baja California Sur			1 - Gasto corriente	333 - Servicios de consultoría administrativa, procesos, técnica y en tecnologías de la información	570,000.00	570,000.00	0.00	0.00	0.00	0.00	0.00	Sin Contratos	Sin Proyectos	N/A	N/A	Validado	
Baja California Sur	Gobierno de la Entidad	Partida genérica	2021	FEDERALES (APORTACIONES, SUBSIDIOS Y CONVENIOS)	Educación Pública	11	Subsidios para organismos descentralizados estatales	U006	PROGRAMA DE APOYO FINANCIERO 2021 UABCS	Universidad Autónoma de Baja California Sur			1 - Gasto corriente	255 - Materiales, accesorios y suministros de laboratorio	7,645,251.00	65,527.93	0.00	0.00	0.00	0.00	0.00	Sin Contratos	Sin Proyectos	N/A	N/A	Validado	
Baja California Sur	Gobierno de la Entidad	Partida genérica	2021	FEDERALES (APORTACIONES, SUBSIDIOS Y CONVENIOS)	Educación Pública	11	Subsidios para organismos descentralizados estatales	U006	PROGRAMA DE OPERACIÓN 2019 DEL INSTITUTO TECNOLOGICO DE CIUDAD CONSTITUCION	Instituto Tecnológico Superior de Ciudad Constitución			1 - Gasto corriente	132 - Primas de vacaciones, dominical y gratificación de fin de año	1,117,500.00	4,091,270.00	1,524,250.85	1,524,250.50	1,524,250.50	1,524,250.50	1,524,250.50	Sin Contratos	Sin Proyectos	N/A	N/A	Validado	
Baja California Sur	Gobierno de la Entidad	Partida genérica	2021	FEDERALES (APORTACIONES, SUBSIDIOS Y CONVENIOS)	Educación Pública	11	Subsidios para organismos descentralizados estatales	U006	Atencion a la demanda de educacion en el CECYTEBCS 600- Subsecretaria de Eduucacion Media Superior	Colegio de Estudios Científicos y Tecnológicos de Baja California Sur			1 - Gasto corriente	159 - Otras prestaciones sociales y económicas	14,356,933.01	14,356,933.01	10,552,717.76	10,552,717.76	10,552,717.76	10,552,717.76	10,552,717.76	Sin Contratos	Sin Proyectos	N/A	N/A	Validado	
Baja California Sur	Gobierno de la Entidad	Partida genérica	2021	FEDERALES (APORTACIONES, SUBSIDIOS Y CONVENIOS)	Educación Pública	11	Subsidios para organismos descentralizados estatales	U006	PROGRAMA DE APOYO FINANCIERO 2021 UABCS	Universidad Autónoma de Baja California Sur			1 - Gasto corriente	318 - Servicios postales y telegráficos	6,425,123.00	6,425,123.00	0.00	0.00	0.00	0.00	0.00	Sin Contratos	Sin Proyectos	N/A	N/A	Validado	
Baja California Sur	Gobierno de la Entidad	Partida genérica	2021	FEDERALES (APORTACIONES, SUBSIDIOS Y CONVENIOS)	Educación Pública	11	Subsidios para organismos descentralizados estatales	U006	Atencion a la demanda de educacion en el CECYTEBCS 600- Subsecretaria de Eduucacion Media Superior	Colegio de Estudios Científicos y Tecnológicos de Baja California Sur			1 - Gasto corriente	321 - Arrendamiento de terrenos	0.00	0.00	0.00	0.00	0.00	0.00	0.00	Sin Contratos	Sin Proyectos	N/A	N/A	Validado	
Baja California Sur	Gobierno de la Entidad	Partida genérica	2021	FEDERALES (APORTACIONES, SUBSIDIOS Y CONVENIOS)	Educación Pública	11	Subsidios para organismos descentralizados estatales	U006	PROGRAMA DE APOYO FINANCIERO 2021 UABCS	Universidad Autónoma de Baja California Sur			1 - Gasto corriente	131 - Primas por años de servicios efectivos prestados	20,621,649.96	16,254,752.21	16,254,752.21	16,254,752.21	16,254,752.21	16,254,752.21	16,254,752.21	Sin Contratos	Sin Proyectos	N/A	N/A	Validado	
Baja California Sur	Gobierno de la Entidad	Partida genérica	2021	FEDERALES (APORTACIONES, SUBSIDIOS Y CONVENIOS)	Educación Pública	11	Subsidios para organismos descentralizados estatales	U006	PROGRAMA DE OPERACIÓN DEL INSTITUTO TECNOLOGICO DE LOS CABOS	Instituto Tecnológico de Estudios Superiores de Los Cabos			1 - Gasto corriente	141 - Aportaciones de seguridad social	2,190,000.00	2,190,000.00	2,021,313.22	1,235,064.53	1,235,064.53	1,235,064.53	0.00	Sin Contratos	Sin Proyectos	N/A	N/A	Validado	
Baja California Sur	Gobierno de la Entidad	Partida genérica	2021	FEDERALES (APORTACIONES, SUBSIDIOS Y CONVENIOS)	Educación Pública	11	Subsidios para organismos descentralizados estatales	U006	600 - SEMS Anexo de Ejecución / Apoyo Financiero 2021 SEMS-EL COBACH ESTATAL-BAJA CALIFORNIA SUR	Colegio de Bachilleres del estado de Baja California Sur			1 - Gasto corriente	154 - Prestaciones contractuales	10,565,841.59	10,565,841.59	7,739,565.74	7,739,565.74	7,739,565.74	7,739,565.74	7,739,565.74	Sin Contratos	Sin Proyectos	N/A	N/A	Validado	

GOBIERNO DE BAJA CALIFORNIA SUR
SECRETARIA DE FINANZAS Y ADMINISTRACIÓN
DIRECCIÓN DE CONTABILIDAD

Sistema de Recursos Federales Transferidos a las Entidades Federativas, Municipios y Demarcaciones Territoriales del Distrito Federal
Ejercicio del Gasto
Ciclo Reportado: 2021
Período Reportado : Tercer Trimestre

Entidad	Municipio	Tipo de Registro	Ciclo de Recurso	Tipo de Recurso	Descripción Ramo	Clave Ramo	Descripción Programa	Clave Programa	Programa Fondo Convenio - Específico	Dependencia Ejecutora	Rendimiento Financiero	Reintegro	Tipo de Gasto	Partida	Aprobado	Modificado	Recaudado (Ministrado)	Comprometido	Devengado	Ejercido	Pagado	Contratos	Proyectos	Pagado SHCP	Pagado EF	Estatus	Observaciones (Captura)
Baja California Sur	Gobierno de la Entidad	Partida genérica	2021	FEDERALES (APORTACIONES, SUBSIDIOS Y CONVENIOS)	Educación Pública	11	Subsidios para organismos descentralizados estatales	U006	Atencion a la demanda de educacion en el CECYTEBCS 600-Subsecretaria de Eduucacion Media Superior	Colegio de Estudios Científicos y Tecnológicos de Baja California Sur			1 - Gasto corriente	377 - Gastos de instalación y traslado de menaje	0.00	0.00	0.00	0.00	0.00	0.00	0.00	Sin Contratos	Sin Proyectos	N/A	N/A	Validado	
Baja California Sur	Gobierno de la Entidad	Partida genérica	2021	FEDERALES (APORTACIONES, SUBSIDIOS Y CONVENIOS)	Educación Pública	11	Subsidios para organismos descentralizados estatales	U006	PROGRAMA DE OPERACIÓN DEL INSTITUTO TECNOLOGICO DE LOS CABOS	Instituto Tecnológico de Estudios Superiores de Los Cabos			1 - Gasto corriente	143 - Aportaciones al sistema para el retiro	1,371,000.00	1,371,000.00	587,270.01	587,270.01	587,270.01	587,270.01	0.00	Sin Contratos	Sin Proyectos	N/A	N/A	Validado	
Baja California Sur	Gobierno de la Entidad	Partida genérica	2021	FEDERALES (APORTACIONES, SUBSIDIOS Y CONVENIOS)	Educación Pública	11	Subsidios para organismos descentralizados estatales	U006	PROGRAMA PARA ORGANISMOS DESCENTRALIZADOS EN MULEGE BCS	Instituto Tecnológico Superior de Mulege			1 - Gasto corriente	131 - Primas por años de servicios efectivos prestados	600,000.00	1,260,000.00	925,177.00	925,176.67	925,176.67	925,176.67	925,176.67	Sin Contratos	Sin Proyectos	N/A	N/A	Validado	
Baja California Sur	Gobierno de la Entidad	Partida genérica	2021	FEDERALES (APORTACIONES, SUBSIDIOS Y CONVENIOS)	Educación Pública	11	Subsidios para organismos descentralizados estatales	U006	PROGRAMA PARA ORGANISMOS DESCENTRALIZADOS EN MULEGE BCS	Instituto Tecnológico Superior de Mulege			1 - Gasto corriente	212 - Materiales y útiles de impresión y reproducción	13,700.00	7,300.00	1,689.00	1,689.00	1,689.00	1,689.00	1,689.00	Sin Contratos	Sin Proyectos	N/A	N/A	Validado	
Baja California Sur	Gobierno de la Entidad	Partida genérica	2021	FEDERALES (APORTACIONES, SUBSIDIOS Y CONVENIOS)	Educación Pública	11	Subsidios para organismos descentralizados estatales	U006	PROGRAMA DE APOYO FINANCIERO 2021 UABCS	Universidad Autónoma de Baja California Sur			1 - Gasto corriente	246 - Material eléctrico y electrónico	8301526	161,342.20	0.00	0.00	0.00	0.00	0.00	Sin Contratos	Sin Proyectos	N/A	N/A	Validado	
Baja California Sur	Gobierno de la Entidad	Partida genérica	2021	FEDERALES (APORTACIONES, SUBSIDIOS Y CONVENIOS)	Educación Pública	11	Subsidios para organismos descentralizados estatales	U006	Atencion a la demanda de educacion en el CECYTEBCS 600-Subsecretaria de Eduucacion Media Superior	Colegio de Estudios Científicos y Tecnológicos de Baja California Sur			1 - Gasto corriente	359 - Servicios de jardinería y fumigación	466,088.01	466,088.01	342,586.57	342,586.57	342,586.57	342,586.57	342,586.57	Sin Contratos	Sin Proyectos	N/A	N/A	Validado	
Baja California Sur	Gobierno de la Entidad	Partida genérica	2021	FEDERALES (APORTACIONES, SUBSIDIOS Y CONVENIOS)	Educación Pública	11	Subsidios para organismos descentralizados estatales	U006	ADMINISTRACIÓN Y FINANZAS	Universidad Tecnológica de la Paz			1 - Gasto corriente	358 - Servicios de limpieza y manejo de desechos	9,711.00	9,711.00	9,711.00	0.00	0.00	0.00	0.00	Sin Contratos	Sin Proyectos	N/A	N/A	Validado	
Baja California Sur	Gobierno de la Entidad	Partida genérica	2021	FEDERALES (APORTACIONES, SUBSIDIOS Y CONVENIOS)	Educación Pública	11	Subsidios para organismos descentralizados estatales	U006	PROGRAMA DE PROMOCION Y PRESTACION DE SERVICIOS DEL SIST NAL	Instituto de Capacitación para los Trabajadores del Estado			1 - Gasto corriente	395 - Penas, multas, accesorios y actualizaciones	2,951.51	2,951.51	2,213.82	0.00	0.00	0.00	0.00	Sin Contratos	Sin Proyectos	N/A	N/A	Validado	
Baja California Sur	Gobierno de la Entidad	Partida genérica	2021	FEDERALES (APORTACIONES, SUBSIDIOS Y CONVENIOS)	Educación Pública	11	Subsidios para organismos descentralizados estatales	U006	ADMINISTRACIÓN Y FINANZAS	Universidad Tecnológica de la Paz			1 - Gasto corriente	211 - Materiales, útiles y equipos menores de oficina	34,282.34	33,282.34	33,282.34	18,102.34	18,102.34	18,102.34	18,102.34	Sin Contratos	Sin Proyectos	N/A	N/A	Validado	
Baja California Sur	Gobierno de la Entidad	Partida genérica	2021	FEDERALES (APORTACIONES, SUBSIDIOS Y CONVENIOS)	Educación Pública	11	Subsidios para organismos descentralizados estatales	U006	PROGRAMA DE PROMOCION Y PRESTACION DE SERVICIOS DEL SIST NAL	Instituto de Capacitación para los Trabajadores del Estado			1 - Gasto corriente	142 - Aportaciones a fondos de vivienda	238,882.80	238,882.80	179,162.10	208,509.65	208,509.65	208,509.65	208,509.65	Sin Contratos	Sin Proyectos	N/A	N/A	Validado	
Baja California Sur	Gobierno de la Entidad	Partida genérica	2021	FEDERALES (APORTACIONES, SUBSIDIOS Y CONVENIOS)	Educación Pública	11	Subsidios para organismos descentralizados estatales	U006	PROGRAMA DE APOYO FINANCIERO 2021 UABCS	Universidad Autónoma de Baja California Sur			1 - Gasto corriente	341 - Servicios financieros y bancarios	215,398.93	215,398.93	72,598.60	72,598.60	72,598.60	72,598.60	72,598.60	Sin Contratos	Sin Proyectos	N/A	N/A	Validado	
Baja California Sur	Gobierno de la Entidad	Partida genérica	2021	FEDERALES (APORTACIONES, SUBSIDIOS Y CONVENIOS)	Educación Pública	11	Subsidios para organismos descentralizados estatales	U006	PROGRAMA PARA ORGANISMOS DESCENTRALIZADOS EN MULEGE BCS	Instituto Tecnológico Superior de Mulege			1 - Gasto corriente	334 - Servicios de capacitación	0.00	118,500.00	98,405.00	98,404.44	98,404.44	98,404.44	98,404.44	Sin Contratos	Sin Proyectos	N/A	N/A	Validado	
Baja California Sur	Gobierno de la Entidad	Partida genérica	2021	FEDERALES (APORTACIONES, SUBSIDIOS Y CONVENIOS)	Educación Pública	11	Subsidios para organismos descentralizados estatales	U006	PROGRAMA DE PROMOCION Y PRESTACION DE SERVICIOS DEL SIST NAL	Instituto de Capacitación para los Trabajadores del Estado			1 - Gasto corriente	143 - Aportaciones al sistema para el retiro	95,548.80	335,548.80	311,661.60	266,822.11	266,822.11	266,822.11	266,822.11	Sin Contratos	Sin Proyectos	N/A	N/A	Validado	
Baja California Sur	Gobierno de la Entidad	Partida genérica	2021	FEDERALES (APORTACIONES, SUBSIDIOS Y CONVENIOS)	Educación Pública	11	Subsidios para organismos descentralizados estatales	U006	Atencion a la demanda de educacion en el CECYTEBCS 600-Subsecretaria de Eduucacion Media Superior	Colegio de Estudios Científicos y Tecnológicos de Baja California Sur			1 - Gasto corriente	369 - Otros servicios de información	0.00	0.00	0.00	0.00	0.00	0.00	0.00	Sin Contratos	Sin Proyectos	N/A	N/A	Validado	

GOBIERNO DE BAJA CALIFORNIA SUR
SECRETARIA DE FINANZAS Y ADMINISTRACIÓN
DIRECCIÓN DE CONTABILIDAD

Sistema de Recursos Federales Transferidos a las Entidades Federativas, Municipios y Demarcaciones Territoriales del Distrito Federal
Ejercicio del Gasto
Ciclo Reportado: 2021
Período Reportado : Tercer Trimestre

Entidad	Municipio	Tipo de Registro	Ciclo de Recurso	Tipo de Recurso	Descripción Ramo	Clave Ramo	Descripción Programa	Clave Programa	Programa Fondo Convenio - Específico	Dependencia Ejecutora	Rendimiento Financiero	Reintegro	Tipo de Gasto	Partida	Aprobado	Modificado	Recaudado (Ministrado)	Comprometido	Devengado	Ejercido	Pagado	Contratos	Proyectos	Pagado SHCP	Pagado ESF	Estatus	Observaciones (Captura)
Baja California Sur	Gobierno de la Entidad	Partida genérica	2021	FEDERALES (APORTACIONES, SUBSIDIOS Y CONVENIOS)	Educación Pública	11	Subsidios para organismos descentralizados estatales	U006	Atencion a la demanda de educacion en el CECYTEBCS 600-Subsecretaria de Eduucacion Media Superior	Colegio de Estudios Científicos y Tecnológicos de Baja California Sur			1 - Gasto corriente	355 - Reparación y mantenimiento de equipo de transporte	192,343.78	192,343.78	141,377.58	141,377.58	141,377.58	141,377.58	141,377.58	Sin Contratos	Sin Proyectos	N/A	N/A	Validado	
Baja California Sur	Gobierno de la Entidad	Partida genérica	2021	FEDERALES (APORTACIONES, SUBSIDIOS Y CONVENIOS)	Educación Pública	11	Subsidios para organismos descentralizados estatales	U006	PROGRAMA PARA ORGANISMOS DESCENTRALIZADOS EN MULEGE BCS	instituto Tecnológico Superior de Mulege			1 - Gasto corriente	271 - Vestuario y uniformes	301,360.00	33,000.00	32,805.00	32,804.80	32,804.80	32,804.80	32,804.80	Sin Contratos	Sin Proyectos	N/A	N/A	Validado	
Baja California Sur	Gobierno de la Entidad	Partida genérica	2021	FEDERALES (APORTACIONES, SUBSIDIOS Y CONVENIOS)	Educación Pública	11	Subsidios para organismos descentralizados estatales	U006	PROGRAMA DE OPERACIÓN DEL INSTITUTO TECNOLOGICO DE LOS CABOS	Instituto Tecnológico de Estudios Superiores de Los Cabos			1 - Gasto corriente	316 - Servicios de telecomunicaciones y satélites	469,200.00	469,200.00	306,003.17	306,003.17	306,003.17	306,003.17	306,003.17	Sin Contratos	Sin Proyectos	N/A	N/A	Validado	
Baja California Sur	Gobierno de la Entidad	Partida genérica	2021	FEDERALES (APORTACIONES, SUBSIDIOS Y CONVENIOS)	Educación Pública	11	Subsidios para organismos descentralizados estatales	U006	PROGRAMA DE APOYO FINANCIERO 2021 UABCS	Universidad Autónoma de Baja California Sur			1 - Gasto corriente	154 - Prestaciones contractuales	40,581,862.31	48,161,585.38	48,161,585.38	48,161,585.38	48,161,585.38	48,161,585.38	48,161,585.38	Sin Contratos	Sin Proyectos	N/A	N/A	Validado	
Baja California Sur	Gobierno de la Entidad	Partida genérica	2021	FEDERALES (APORTACIONES, SUBSIDIOS Y CONVENIOS)	Educación Pública	11	Subsidios para organismos descentralizados estatales	U006	ADMINISTRACION # FINANZAS	Universidad Tecnológica de la Paz			1 - Gasto corriente	313 - Agua	18,525.00	18,525.00	18,525.00	0.00	0.00	0.00	0.00	Sin Contratos	Sin Proyectos	N/A	N/A	Validado	
Baja California Sur	Gobierno de la Entidad	Partida genérica	2021	FEDERALES (APORTACIONES, SUBSIDIOS Y CONVENIOS)	Educación Pública	11	Subsidios para organismos descentralizados estatales	U006	Atencion a la demanda de educacion en el CECYTEBCS 600-Subsecretaria de Eduucacion Media Superior	Colegio de Estudios Científicos y Tecnológicos de Baja California Sur			1 - Gasto corriente	384 - Exposiciones	0.00	0.00	0.00	0.00	0.00	0.00	0.00	Sin Contratos	Sin Proyectos	N/A	N/A	Validado	
Baja California Sur	Gobierno de la Entidad	Partida genérica	2021	FEDERALES (APORTACIONES, SUBSIDIOS Y CONVENIOS)	Educación Pública	11	Subsidios para organismos descentralizados estatales	U006	PROGRAMA DE APOYO FINANCIERO 2021 UABCS	Universidad Autónoma de Baja California Sur			1 - Gasto corriente	375 - Viáticos en el país	256,325.00	256,325.00	0.00	0.00	0.00	0.00	0.00	Sin Contratos	Sin Proyectos	N/A	N/A	Validado	
Baja California Sur	Gobierno de la Entidad	Partida genérica	2021	FEDERALES (APORTACIONES, SUBSIDIOS Y CONVENIOS)	Educación Pública	11	Subsidios para organismos descentralizados estatales	U006	PROGRAMA DE OPERACIÓN DEL INSTITUTO TECNOLOGICO DE LOS CABOS	Instituto Tecnológico de Estudios Superiores de Los Cabos			1 - Gasto corriente	251 - Productos químicos básicos	1,014.00	1,014.00	0.00	0.00	0.00	0.00	0.00	Sin Contratos	Sin Proyectos	N/A	N/A	Validado	
Baja California Sur	Gobierno de la Entidad	Partida genérica	2021	FEDERALES (APORTACIONES, SUBSIDIOS Y CONVENIOS)	Educación Pública	11	Subsidios para organismos descentralizados estatales	U006	Atencion a la demanda de educacion en el CECYTEBCS 600-Subsecretaria de Eduucacion Media Superior	Colegio de Estudios Científicos y Tecnológicos de Baja California Sur			1 - Gasto corriente	243 - Cal, yeso y productos de yeso	0.00	0.00	0.00	0.00	0.00	0.00	0.00	Sin Contratos	Sin Proyectos	N/A	N/A	Validado	
Baja California Sur	Gobierno de la Entidad	Partida genérica	2021	FEDERALES (APORTACIONES, SUBSIDIOS Y CONVENIOS)	Educación Pública	11	Subsidios para organismos descentralizados estatales	U006	PROGRAMA DE APOYO FINANCIERO 2021 UABCS	Universidad Autónoma de Baja California Sur			1 - Gasto corriente	313 - Agua	3,984,129.82	3,984,129.82	588,863.69	588,863.69	588,863.69	588,863.69	588,863.69	Sin Contratos	Sin Proyectos	N/A	N/A	Validado	
Baja California Sur	Gobierno de la Entidad	Partida genérica	2021	FEDERALES (APORTACIONES, SUBSIDIOS Y CONVENIOS)	Educación Pública	11	Subsidios para organismos descentralizados estatales	U006	Atencion a la demanda de educacion en el CECYTEBCS 600-Subsecretaria de Eduucacion Media Superior	Colegio de Estudios Científicos y Tecnológicos de Baja California Sur			1 - Gasto corriente	245 - Vidrio y productos de vidrio	0.00	0.00	0.00	0.00	0.00	0.00	0.00	Sin Contratos	Sin Proyectos	N/A	N/A	Validado	
Baja California Sur	Gobierno de la Entidad	Partida genérica	2021	FEDERALES (APORTACIONES, SUBSIDIOS Y CONVENIOS)	Educación Pública	11	Subsidios para organismos descentralizados estatales	U006	Atencion a la demanda de educacion en el CECYTEBCS 600-Subsecretaria de Eduucacion Media Superior	Colegio de Estudios Científicos y Tecnológicos de Baja California Sur			1 - Gasto corriente	333 - Servicios de consultoría administrativa, procesos, técnica y en tecnologías de la información	0.00	0.00	0.00	0.00	0.00	0.00	0.00	Sin Contratos	Sin Proyectos	N/A	N/A	Validado	
Baja California Sur	Gobierno de la Entidad	Partida genérica	2021	FEDERALES (APORTACIONES, SUBSIDIOS Y CONVENIOS)	Educación Pública	11	Subsidios para organismos descentralizados estatales	U006	Atencion a la demanda de educacion en el CECYTEBCS 600-Subsecretaria de Eduucacion Media Superior	Colegio de Estudios Científicos y Tecnológicos de Baja California Sur			1 - Gasto corriente	249 - Otros materiales y artículos de construcción y reparación	0.00	0.00	0.00	0.00	0.00	0.00	0.00	Sin Contratos	Sin Proyectos	N/A	N/A	Validado	

GOBIERNO DE BAJA CALIFORNIA SUR
SECRETARIA DE FINANZAS Y ADMINISTRACIÓN
DIRECCIÓN DE CONTABILIDAD

Sistema de Recursos Federales Transferidos a las Entidades Federativas, Municipios y Demarcaciones Territoriales del Distrito Federal
Ejercicio del Gasto
Ciclo Reportado: 2021
Periodo Reportado : Tercer Trimestre

Entidad	Municipio	Tipo de Registro	Ciclo de Recurso	Tipo de Recurso	Descripción Ramo	Clave Ramo	Descripción Programa	Clave Programa	Programa Fondo Convenio - Específico	Dependencia Ejecutora	Rendimiento Financiero	Reintegro	Tipo de Gasto	Partida	Aprobado	Modificado	Recaudado (Ministrado)	Comprometido	Devengado	Ejercido	Pagado	Contratos	Proyectos	Pagado SHCP	Pagado EIF	Estatus	Observaciones (Captura)
Baja California Sur	Gobierno de la Entidad	Partida genérica	2021	FEDERALES (APORTACIONES, SUBSIDIOS Y CONVENIOS)	Educación Pública	11	Subsidios para organismos descentralizados estatales	U006	PROGRAMA DE APOYO FINANCIERO 2021 UABCS	Universidad Autónoma de Baja California Sur			1 - Gasto corriente	371 - Pasajes aéreos	874,363.72	874,363.72	0.00	0.00	0.00	0.00	0.00	Sin Contratos	Sin Proyectos	N/A	N/A	Validado	
Baja California Sur	Gobierno de la Entidad	Partida genérica	2021	FEDERALES (APORTACIONES, SUBSIDIOS Y CONVENIOS)	Educación Pública	11	Subsidios para organismos descentralizados estatales	U006	PROGRAMA DE APOYO FINANCIERO 2021 UABCS	Universidad Autónoma de Baja California Sur			1 - Gasto corriente	144 - Aportaciones para seguros	13,518,631.03	18,016,941.22	18,016,941.22	18,016,941.22	18,016,941.22	18,016,941.22	18,016,941.22	Sin Contratos	Sin Proyectos	N/A	N/A	Validado	
Baja California Sur	Gobierno de la Entidad	Partida genérica	2021	FEDERALES (APORTACIONES, SUBSIDIOS Y CONVENIOS)	Educación Pública	11	Subsidios para organismos descentralizados estatales	U006	600 - SEMS Anexo de Ejecución / Apoyo Financiero 2021 SEMS-EL COBACH ESTATAL-BAJA CALIFORNIA SUR	Colegio de Bachilleres del estado de Baja California Sur			1 - Gasto corriente	132 - Primas de vacaciones, dominical y gratificación de fin de año	15,146,617.48	15,146,617.48	1,850,184.07	1,850,184.07	1,850,184.07	1,850,184.07	1,737,078.94	Sin Contratos	Sin Proyectos	N/A	N/A	Validado	Estimación de provisión de prestaciones de fin de año.
Baja California Sur	Gobierno de la Entidad	Partida genérica	2021	FEDERALES (APORTACIONES, SUBSIDIOS Y CONVENIOS)	Educación Pública	11	Subsidios para organismos descentralizados estatales	U006	Atencion a la demanda de educacion en el CECYTEBCS 600-Subsecretaria de Educacion Media Superior	Colegio de Estudios Científicos y Tecnológicos de Baja California Sur			1 - Gasto corriente	311 - Energía eléctrica	1,422,591.99	1,331,871.99	1,045,641.39	1,045,641.39	1,045,641.39	1,045,641.39	1,045,641.39	Sin Contratos	Sin Proyectos	N/A	N/A	Validado	
Baja California Sur	Gobierno de la Entidad	Partida genérica	2021	FEDERALES (APORTACIONES, SUBSIDIOS Y CONVENIOS)	Educación Pública	11	Subsidios para organismos descentralizados estatales	U006	ADMINISTRACIÓN Y FINANZAS	Universidad Tecnológica de la Paz			1 - Gasto corriente	132 - Primas de vacaciones, dominical y gratificación de fin de año	989,469.01	989,469.01	989,469.01	184,066.15	184,066.15	184,066.15	184,066.15	Sin Contratos	Sin Proyectos	N/A	N/A	Validado	
Baja California Sur	Gobierno de la Entidad	Partida genérica	2021	FEDERALES (APORTACIONES, SUBSIDIOS Y CONVENIOS)	Educación Pública	11	Subsidios para organismos descentralizados estatales	U006	PROGRAMA DE PROMOCION Y PRESTACION DE SERVICIOS DEL SIST NAL	Instituto de Capacitación para los Trabajadores del Estado			1 - Gasto corriente	113 - Sueldos base al personal permanente	4,820,712.00	4,820,712.00	3,615,534.00	3,518,987.35	3,518,987.35	3,518,987.35	3,517,833.69	Sin Contratos	Sin Proyectos	N/A	N/A	Validado	
Baja California Sur	Gobierno de la Entidad	Partida genérica	2021	FEDERALES (APORTACIONES, SUBSIDIOS Y CONVENIOS)	Educación Pública	11	Subsidios para organismos descentralizados estatales	U006	PROGRAMA DE OPERACIÓN DEL INSTITUTO TECNOLOGICO DE LOS CABOS	Instituto Tecnológico de Estudios Superiores de los Cabos			1 - Gasto corriente	334 - Servicios de capacitación	503,709.50	353,709.50	88,156.50	88,156.50	88,156.50	88,156.50	88,156.50	Sin Contratos	Sin Proyectos	N/A	N/A	Validado	
Baja California Sur	Gobierno de la Entidad	Partida genérica	2021	FEDERALES (APORTACIONES, SUBSIDIOS Y CONVENIOS)	Educación Pública	11	Subsidios para organismos descentralizados estatales	U006	Atencion a la demanda de educacion en el CECYTEBCS 600-Subsecretaria de Educacion Media Superior	Colegio de Estudios Científicos y Tecnológicos de Baja California Sur			1 - Gasto corriente	211 - Materiales, útiles y equipos menores de oficina	30,062.00	30,062.00	23,436.37	23,436.37	23,436.37	23,436.37	23,436.37	Sin Contratos	Sin Proyectos	N/A	N/A	Validado	
Baja California Sur	Gobierno de la Entidad	Partida genérica	2021	FEDERALES (APORTACIONES, SUBSIDIOS Y CONVENIOS)	Educación Pública	11	Subsidios para organismos descentralizados estatales	U006	PROGRAMA DE OPERACIÓN DEL INSTITUTO TECNOLOGICO DE LOS CABOS	Instituto Tecnológico de Estudios Superiores de los Cabos			1 - Gasto corriente	363 - Servicios de creatividad, preproducción y producción de publicidad, excepto Internet	26,500.00	26,500.00	8,381.00	8,381.00	8,381.00	8,381.00	8,381.00	Sin Contratos	Sin Proyectos	N/A	N/A	Validado	
Baja California Sur	Gobierno de la Entidad	Partida genérica	2021	FEDERALES (APORTACIONES, SUBSIDIOS Y CONVENIOS)	Educación Pública	11	Subsidios para organismos descentralizados estatales	U006	Atencion a la demanda de educacion en el CECYTEBCS 600-Subsecretaria de Educacion Media Superior	Colegio de Estudios Científicos y Tecnológicos de Baja California Sur			1 - Gasto corriente	142 - Aportaciones a fondos de vivienda	3,782,342.49	3,782,342.49	2,780,119.72	2,780,119.72	2,780,119.72	2,780,119.72	2,780,119.72	Sin Contratos	Sin Proyectos	N/A	N/A	Validado	
Baja California Sur	Gobierno de la Entidad	Partida genérica	2021	FEDERALES (APORTACIONES, SUBSIDIOS Y CONVENIOS)	Educación Pública	11	Subsidios para organismos descentralizados estatales	U006	Atencion a la demanda de educacion en el CECYTEBCS 600-Subsecretaria de Educacion Media Superior	Colegio de Estudios Científicos y Tecnológicos de Baja California Sur			1 - Gasto corriente	215 - Material impreso e información digital	0.00	0.00	0.00	0.00	0.00	0.00	0.00	Sin Contratos	Sin Proyectos	N/A	N/A	Validado	
Baja California Sur	Gobierno de la Entidad	Partida genérica	2021	FEDERALES (APORTACIONES, SUBSIDIOS Y CONVENIOS)	Educación Pública	11	Subsidios para organismos descentralizados estatales	U006	PROGRAMA DE PROMOCION Y PRESTACION DE SERVICIOS DEL SIST NAL	Instituto de Capacitación para los Trabajadores del Estado			1 - Gasto corriente	322 - Arrendamiento de edificios	650,285.04	650,285.04	487,713.69	487,709.19	487,709.19	487,709.19	487,709.19	Sin Contratos	Sin Proyectos	N/A	N/A	Validado	
Baja California Sur	Gobierno de la Entidad	Partida genérica	2021	FEDERALES (APORTACIONES, SUBSIDIOS Y CONVENIOS)	Educación Pública	11	Subsidios para organismos descentralizados estatales	U006	PROGRAMA DE OPERACIÓN DEL INSTITUTO TECNOLOGICO DE LOS CABOS	Instituto Tecnológico de Estudios Superiores de los Cabos			1 - Gasto corriente	339 - Servicios profesionales, científicos y técnicos integrales	24,000.00	30,300.00	8,599.70	8,599.70	8,599.70	8,599.70	8,599.70	Sin Contratos	Sin Proyectos	N/A	N/A	Validado	

GOBIERNO DE BAJA CALIFORNIA SUR
SECRETARIA DE FINANZAS Y ADMINISTRACIÓN
DIRECCIÓN DE CONTABILIDAD

Sistema de Recursos Federales Transferidos a las Entidades Federativas, Municipios y Demarcaciones Territoriales del Distrito Federal
Ejercicio del Gasto
Ciclo Reportado: 2021
Período Reportado : Tercer Trimestre

Entidad	Municipio	Tipo de Registro	Ciclo de Recurso	Tipo de Recurso	Descripción Ramo	Clave Ramo	Descripción Programa	Clave Programa	Programa Fondo Convenio - Específico	Dependencia Ejecutora	Rendimiento Financiero	Reintegro	Tipo de Gasto	Partida	Aprobado	Modificado	Recaudado (Ministrado)	Comprometido	Devengado	Ejercido	Pagado	Contratos	Proyectos	Pagado SHCP	Pagado EP	Estatus	Observaciones (Captura)
Baja California Sur	Gobierno de la Entidad	Partida genérica	2021	FEDERALES (APORTACIONES, SUBSIDIOS Y CONVENIOS)	Educación Pública	11	Subsidios para organismos descentralizados estatales	U006	PROGRAMA DE OPERACIÓN 2019 DEL INSTITUTO TECNOLOGICO DE CIUDAD CONSTITUCION	Instituto Tecnológico Superior de Ciudad Constitución			1 - Gasto corriente	113 - Sueldos base al personal permanente	21,167,510.00	16,435,120.10	13,374,543.74	13,202,938.54	13,202,938.54	13,202,938.54	13,202,938.54	Sin Contratos	Sin Proyectos	N/A	N/A	Validado	
Baja California Sur	Gobierno de la Entidad	Partida genérica	2021	FEDERALES (APORTACIONES, SUBSIDIOS Y CONVENIOS)	Educación Pública	11	Subsidios para organismos descentralizados estatales	U006	Atencion a la demanda de educacion en el CECYTEBCS 600- Subsecretaria de Eduucacion Media Superior	Colegio de Estudios Científicos y Tecnológicos de Baja California Sur			1 - Gasto corriente	144 - Aportaciones para seguros	889,228.54	889,228.54	653,606.02	653,606.02	653,606.02	653,606.02	653,606.02	Sin Contratos	Sin Proyectos	N/A	N/A	Validado	
Baja California Sur	Gobierno de la Entidad	Partida genérica	2021	FEDERALES (APORTACIONES, SUBSIDIOS Y CONVENIOS)	Educación Pública	11	Subsidios para organismos descentralizados estatales	U006	Atencion a la demanda de educacion en el CECYTEBCS 600- Subsecretaria de Eduucacion Media Superior	Colegio de Estudios Científicos y Tecnológicos de Baja California Sur			1 - Gasto corriente	214 - Materiales, útiles y equipos menores de tecnologías de la información y comunicaciones	1,105.68	1,335.82	812.70	812.70	812.70	812.70	812.70	Sin Contratos	Sin Proyectos	N/A	N/A	Validado	
Baja California Sur	Gobierno de la Entidad	Partida genérica	2021	FEDERALES (APORTACIONES, SUBSIDIOS Y CONVENIOS)	Educación Pública	11	Subsidios para organismos descentralizados estatales	U006	Atencion a la demanda de educacion en el CECYTEBCS 600- Subsecretaria de Eduucacion Media Superior	Colegio de Estudios Científicos y Tecnológicos de Baja California Sur			1 - Gasto corriente	318 - Servicios postales y telegráficos	0.00	0.00	0.00	0.00	0.00	0.00	0.00	Sin Contratos	Sin Proyectos	N/A	N/A	Validado	
Baja California Sur	Gobierno de la Entidad	Partida genérica	2021	FEDERALES (APORTACIONES, SUBSIDIOS Y CONVENIOS)	Educación Pública	11	Subsidios para organismos descentralizados estatales	U006	PROGRAMA DE PROMOCION Y PRESTACION DE SERVICIOS DEL SIST NAL	Instituto de Capacitación para los Trabajadores del Estado			1 - Gasto corriente	329 - Otros arrendamientos	139,200.00	139,200.00	104,400.00	104,400.00	104,400.00	104,400.00	104,400.00	Sin Contratos	Sin Proyectos	N/A	N/A	Validado	
Baja California Sur	Gobierno de la Entidad	Partida genérica	2021	FEDERALES (APORTACIONES, SUBSIDIOS Y CONVENIOS)	Educación Pública	11	Subsidios para organismos descentralizados estatales	U006	600 - SEMS Anexo de Ejecución / Apoyo Financiero 2021 SEMS-EL COBACH ESTATAL-BAJA CALIFORNIA SUR	Colegio de Bachilleres del estado de Baja California Sur			1 - Gasto corriente	141 - Aportaciones de seguridad social	9,368,843.46	9,330,343.46	6,208,069.32	6,208,069.32	6,208,069.32	6,208,069.32	6,087,559.95	Sin Contratos	Sin Proyectos	N/A	N/A	Validado	Estimacion de provisión de seguridad social
Baja California Sur	Gobierno de la Entidad	Partida genérica	2021	FEDERALES (APORTACIONES, SUBSIDIOS Y CONVENIOS)	Educación Pública	11	Subsidios para organismos descentralizados estatales	U006	PROGRAMA DE APOYO FINANCIERO 2021 UABCS	Universidad Autónoma de Baja California Sur			1 - Gasto corriente	271 - Vestuario y uniformes	4,991,095.53	4,991,095.53	0.00	0.00	0.00	0.00	0.00	Sin Contratos	Sin Proyectos	N/A	N/A	Validado	
Baja California Sur	Gobierno de la Entidad	Partida genérica	2021	FEDERALES (APORTACIONES, SUBSIDIOS Y CONVENIOS)	Educación Pública	11	Subsidios para organismos descentralizados estatales	U006	ADMINISTRACIÓN Y FINANZAS	Universidad Tecnológica de la Paz			1 - Gasto corriente	334 - Servicios de capacitación	5,000.00	5,000.00	0.00	0.00	0.00	0.00	0.00	Sin Contratos	Sin Proyectos	N/A	N/A	Validado	
Baja California Sur	Gobierno de la Entidad	Partida genérica	2021	FEDERALES (APORTACIONES, SUBSIDIOS Y CONVENIOS)	Educación Pública	11	Subsidios para organismos descentralizados estatales	U006	PROGRAMA DE OPERACIÓN DEL INSTITUTO TECNOLOGICO DE LOS CABOS	Instituto Tecnológico de Estudios Superiores de Los Cabos			1 - Gasto corriente	336 - Servicios de apoyo administrativo, traducción, fotocopiado e impresión	431,471.50	397,171.50	61,272.38	61,272.38	61,272.38	61,272.38	61,272.38	Sin Contratos	Sin Proyectos	N/A	N/A	Validado	
Baja California Sur	Gobierno de la Entidad	Partida genérica	2021	FEDERALES (APORTACIONES, SUBSIDIOS Y CONVENIOS)	Educación Pública	11	Subsidios para organismos descentralizados estatales	U006	PROGRAMA DE APOYO FINANCIERO 2021 UABCS	Universidad Autónoma de Baja California Sur			1 - Gasto corriente	348 - Comisiones por ventas	2,106,297.41	2,106,297.41	80,343.76	80,343.76	80,343.76	80,343.76	80,343.76	Sin Contratos	Sin Proyectos	N/A	N/A	Validado	
Baja California Sur	Gobierno de la Entidad	Partida genérica	2021	FEDERALES (APORTACIONES, SUBSIDIOS Y CONVENIOS)	Educación Pública	11	Subsidios para organismos descentralizados estatales	U006	PROGRAMA DE OPERACIÓN DEL INSTITUTO TECNOLOGICO DE LOS CABOS	Instituto Tecnológico de Estudios Superiores de Los Cabos			1 - Gasto corriente	379 - Otros servicios de traslado y hospedaje	1,170.00	1,170.00	0.00	0.00	0.00	0.00	0.00	Sin Contratos	Sin Proyectos	N/A	N/A	Validado	
Baja California Sur	Gobierno de la Entidad	Partida genérica	2021	FEDERALES (APORTACIONES, SUBSIDIOS Y CONVENIOS)	Educación Pública	11	Subsidios para organismos descentralizados estatales	U006	Atencion a la demanda de educacion en el CECYTEBCS 600- Subsecretaria de Eduucacion Media Superior	Colegio de Estudios Científicos y Tecnológicos de Baja California Sur			1 - Gasto corriente	141 - Aportaciones de seguridad social	12,082,433.98	12,082,433.98	8,880,902.03	8,880,902.03	8,880,902.03	8,880,902.03	8,880,902.03	Sin Contratos	Sin Proyectos	N/A	N/A	Validado	

GOBIERNO DE BAJA CALIFORNIA SUR
SECRETARIA DE FINANZAS Y ADMINISTRACIÓN
DIRECCIÓN DE CONTABILIDAD

Sistema de Recursos Federales Transferidos a las Entidades Federativas, Municipios y Demarcaciones Territoriales del Distrito Federal
Ejercicio del Gasto
Ciclo Reportado: 2021
Período Reportado : Tercer Trimestre

Entidad	Municipio	Tipo de Registro	Ciclo de Recurso	Tipo de Recurso	Descripción Ramo	Clave Ramo	Descripción Programa	Clave Programa	Programa Fondo Convenio - Específico	Dependencia Ejecutora	Rendimiento Financiero	Reintegro	Tipo de Gasto	Partida	Aprobado	Modificado	Recaudado (Ministrado)	Comprometido	Devengado	Ejercido	Pagado	Contratos	Proyectos	Pagado SHCP	Pagado SF	Estatus	Observaciones (Captura)
Baja California Sur	Gobierno de la Entidad	Partida genérica	2021	FEDERALES (APORTACIONES, SUBSIDIOS Y CONVENIOS)	Educación Pública	11	Subsidios para organismos descentralizados estatales	U006	PROGRAMA DE OPERACIÓN DEL INSTITUTO TECNOLOGICO DE LOS CABOS	Instituto Tecnológico de Estudios Superiores de los Cabos			1 - Gasto corriente	352 - Instalación, reparación y mantenimiento de mobiliario y equipo de administración, educacional y recreativo	171,166.00	171,166.00	87,549.84	87,549.84	87,549.84	87,549.84	87,549.84	Sin Contratos	Sin Proyectos	N/A	N/A	Validado	
Baja California Sur	Gobierno de la Entidad	Partida genérica	2021	FEDERALES (APORTACIONES, SUBSIDIOS Y CONVENIOS)	Educación Pública	11	Subsidios para organismos descentralizados estatales	U006	Atencion a la demanda de educacion en el CECYTEBCS 600-Subsecretaria de Educacion Media Superior	Colegio de Estudios Científicos y Tecnológicos de Baja California Sur			1 - Gasto corriente	399 - Otros servicios generales	0.00	0.00	0.00	0.00	0.00	0.00	0.00	Sin Contratos	Sin Proyectos	N/A	N/A	Validado	
Baja California Sur	Gobierno de la Entidad	Partida genérica	2021	FEDERALES (APORTACIONES, SUBSIDIOS Y CONVENIOS)	Educación Pública	11	Subsidios para organismos descentralizados estatales	U006	ADMINISTRACIÓN Y FINANZAS	Universidad Tecnológica de la Paz			1 - Gasto corriente	312 - Gas	6,000.00	6,000.00	0.00	0.00	0.00	0.00	0.00	Sin Contratos	Sin Proyectos	N/A	N/A	Validado	
Baja California Sur	Gobierno de la Entidad	Partida genérica	2021	FEDERALES (APORTACIONES, SUBSIDIOS Y CONVENIOS)	Educación Pública	11	Subsidios para organismos descentralizados estatales	U006	PROGRAMA PARA ORGANISMOS DESCENTRALIZADOS EN MULEGE BCS	Instituto Tecnológico Superior de Mulege			1 - Gasto corriente	333 - Servicios de consultoría administrativa, procesos, técnica y en tecnologías de la información	337,820.00	381,820.00	360,244.00	360,243.80	360,243.80	360,243.80	360,243.80	Sin Contratos	Sin Proyectos	N/A	N/A	Validado	
Baja California Sur	Gobierno de la Entidad	Partida genérica	2021	FEDERALES (APORTACIONES, SUBSIDIOS Y CONVENIOS)	Educación Pública	11	Subsidios para organismos descentralizados estatales	U006	ADMINISTRACIÓN Y FINANZAS	Universidad Tecnológica de la Paz			1 - Gasto corriente	361 - Difusión por radio, televisión y otros medios de mensajes sobre programas y actividades gubernamentales	6,000.00	7,000.00	7,000.00	7,000.00	7,000.00	7,000.00	7,000.00	Sin Contratos	Sin Proyectos	N/A	N/A	Validado	
Baja California Sur	Gobierno de la Entidad	Partida genérica	2021	FEDERALES (APORTACIONES, SUBSIDIOS Y CONVENIOS)	Educación Pública	11	Subsidios para organismos descentralizados estatales	U006	ADMINISTRACIÓN Y FINANZAS	Universidad Tecnológica de la Paz			1 - Gasto corriente	314 - Telefonía tradicional	18,014.50	18,014.50	18,014.50	14,855.55	14,855.55	14,855.55	14,855.55	Sin Contratos	Sin Proyectos	N/A	N/A	Validado	
Baja California Sur	Gobierno de la Entidad	Partida genérica	2021	FEDERALES (APORTACIONES, SUBSIDIOS Y CONVENIOS)	Educación Pública	11	Subsidios para organismos descentralizados estatales	U006	ADMINISTRACIÓN Y FINANZAS	Universidad Tecnológica de la Paz			1 - Gasto corriente	143 - Aportaciones al sistema para el retiro	512,790.05	512,790.05	453,695.08	430,833.81	430,833.81	430,833.81	430,833.81	Sin Contratos	Sin Proyectos	N/A	N/A	Validado	
Baja California Sur	Gobierno de la Entidad	Partida genérica	2021	FEDERALES (APORTACIONES, SUBSIDIOS Y CONVENIOS)	Educación Pública	11	Subsidios para organismos descentralizados estatales	U006	PROGRAMA DE APOYO FINANCIERO 2021 UABCS	Universidad Autónoma de Baja California Sur			1 - Gasto corriente	251 - Productos químicos básicos	9,526,301.00	9,526,301.00	0.00	0.00	0.00	0.00	0.00	Sin Contratos	Sin Proyectos	N/A	N/A	Validado	
Baja California Sur	Gobierno de la Entidad	Partida genérica	2021	FEDERALES (APORTACIONES, SUBSIDIOS Y CONVENIOS)	Educación Pública	11	Subsidios para organismos descentralizados estatales	U006	PROGRAMA PARA ORGANISMOS DESCENTRALIZADOS EN MULEGE BCS	Instituto Tecnológico Superior de Mulege			1 - Gasto corriente	296 - Refacciones y accesorios menores de equipo de transporte	59,400.00	70,720.00	2,042.00	2,041.60	2,041.60	2,041.60	2,041.60	Sin Contratos	Sin Proyectos	N/A	N/A	Validado	
Baja California Sur	Gobierno de la Entidad	Partida genérica	2021	FEDERALES (APORTACIONES, SUBSIDIOS Y CONVENIOS)	Educación Pública	11	Subsidios para organismos descentralizados estatales	U006	800 - SEMS Anexo de Ejecución / Apoyo Financiero 2021 SEMS-EL COBACH ESTATAL-BAJA CALIFORNIA SUR	Colegio de Bachilleres del estado de Baja California Sur			1 - Gasto corriente	143 - Aportaciones al sistema para el retiro	1,423,897.87	1,462,397.87	1,162,609.07	1,162,609.07	1,162,609.07	1,162,609.07	1,060,698.74	Sin Contratos	Sin Proyectos	N/A	N/A	Validado	Estimación de provisión de seguridad social.
Baja California Sur	Gobierno de la Entidad	Partida genérica	2021	FEDERALES (APORTACIONES, SUBSIDIOS Y CONVENIOS)	Educación Pública	11	Subsidios para organismos descentralizados estatales	U006	PROGRAMA DE OPERACIÓN DEL INSTITUTO TECNOLOGICO DE LOS CABOS	Instituto Tecnológico de Estudios Superiores de los Cabos			1 - Gasto corriente	322 - Arrendamiento de edificios	301,612.50	201,612.50	112,908.60	112,908.60	112,908.60	112,908.60	112,908.60	Sin Contratos	Sin Proyectos	N/A	N/A	Validado	
Baja California Sur	Gobierno de la Entidad	Partida genérica	2021	FEDERALES (APORTACIONES, SUBSIDIOS Y CONVENIOS)	Educación Pública	11	Subsidios para organismos descentralizados estatales	U006	PROGRAMA DE OPERACIÓN 2019 DEL INSTITUTO TECNOLOGICO DE CIUDAD CONSTITUCION	Instituto Tecnológico Superior de Ciudad Constitución			1 - Gasto corriente	216 - Material de limpieza	525,000.00	0.00	0.00	0.00	0.00	0.00	0.00	Sin Contratos	Sin Proyectos	N/A	N/A	Validado	
Baja California Sur	Gobierno de la Entidad	Partida genérica	2021	FEDERALES (APORTACIONES, SUBSIDIOS Y CONVENIOS)	Educación Pública	11	Subsidios para organismos descentralizados estatales	U006	PROGRAMA DE OPERACIÓN 2019 DEL INSTITUTO TECNOLOGICO DE CIUDAD CONSTITUCION	Instituto Tecnológico Superior de Ciudad Constitución			1 - Gasto corriente	141 - Aportaciones de seguridad social	2,040,000.00	1,803,936.00	1,759,339.36	1,759,339.36	1,759,339.36	1,759,339.36	1,759,339.36	Sin Contratos	Sin Proyectos	N/A	N/A	Validado	

GOBIERNO DE BAJA CALIFORNIA SUR
SECRETARIA DE FINANZAS Y ADMINISTRACIÓN
DIRECCIÓN DE CONTABILIDAD

Sistema de Recursos Federales Transferidos a las Entidades Federativas, Municipios y Demarcaciones Territoriales del Distrito Federal
Ejercicio del Gasto
Ciclo Reportado: 2021
Periodo Reportado : Tercer Trimestre

Entidad	Municipio	Tipo de Registro	Ciclo de Recurso	Tipo de Recurso	Descripción Ramo	Clave Ramo	Descripción Programa	Clave Programa	Programa Fondo Convenio - Específico	Dependencia Ejecutora	Rendimiento Financiero	Reintegro	Tipo de Gasto	Partida	Aprobado	Modificado	Recaudado (Ministrado)	Comprometido	Devengado	Ejercido	Pagado	Contratos	Proyectos	Pagado SHCP	Pagado EP	Estatus	Observaciones (Captura)
Baja Californ a Sur	Gobierno de la Entidad	Partida genérica	2021	FEDERALES (APORTACIONES, SUBSIDIOS Y CONVENIOS)	Educación Pública	11	Subsidios para organismos descentralizados estatales	U006	ADMINISTRACIÓN Y FINANZAS	Universidad Tecnológica de la Paz			1 - Gasto corriente	248 - Materiales complementarios	600.00	600.00	0.00	0.00	0.00	0.00	0.00	Sin Contratos	Sin Proyectos	N/A	N/A	Validado	
Baja California Sur	Gobierno de la Entidad	Partida genérica	2021	FEDERALES (APORTACIONES, SUBSIDIOS Y CONVENIOS)	Educación Pública	11	Subsidios para organismos descentralizados estatales	U006	Atencion a la demanda de educacion en el CECYTEBCS 600-Subsecretaria de Eduucacion Media Superior	Colegio de Estudios Científicos y Tecnológicos de Baja California Sur			1 - Gasto corriente	314 - Telefonía tradicional	211,235.93	211,235.93	155,263.80	155,263.80	155,263.80	155,263.80	155,263.80	Sin Contratos	Sin Proyectos	N/A	N/A	Validado	
Baja California Sur	Gobierno de la Entidad	Partida genérica	2021	FEDERALES (APORTACIONES, SUBSIDIOS Y CONVENIOS)	Educación Pública	11	Subsidios para organismos descentralizados estatales	U006	PROGRAMA PARA ORGANISMOS DESCENTRALIZADOS EN MULEGE BCS	Instituto Tecnológico Superior de Mulege			1 - Gasto corriente	171 - Estímulos	600,000.00	600,000.00	30,365.00	30,364.42	30,364.42	30,364.42	30,364.42	Sin Contratos	Sin Proyectos	N/A	N/A	Validado	
Baja California Sur	Gobierno de la Entidad	Partida genérica	2021	FEDERALES (APORTACIONES, SUBSIDIOS Y CONVENIOS)	Educación Pública	11	Subsidios para organismos descentralizados estatales	U006	Atencion a la demanda de educacion en el CECYTEBCS 600-Subsecretaria de Eduucacion Media Superior	Colegio de Estudios Científicos y Tecnológicos de Baja California Sur			1 - Gasto corriente	398 - Impuesto sobre nóminas y otros que se deriven de una relación laboral	0.00	0.00	0.00	0.00	0.00	0.00	0.00	Sin Contratos	Sin Proyectos	N/A	N/A	Validado	
Baja California Sur	Gobierno de la Entidad	Partida genérica	2021	FEDERALES (APORTACIONES, SUBSIDIOS Y CONVENIOS)	Educación Pública	11	Subsidios para organismos descentralizados estatales	U006	Atencion a la demanda de educacion en el CECYTEBCS 600-Subsecretaria de Eduucacion Media Superior	Colegio de Estudios Científicos y Tecnológicos de Baja California Sur			1 - Gasto corriente	362 - Difusión por radio, televisión y otros medios de mensajes comerciales para promover la venta de bienes o servicios	0.00	0.00	0.00	0.00	0.00	0.00	0.00	Sin Contratos	Sin Proyectos	N/A	N/A	Validado	
Baja California Sur	Gobierno de la Entidad	Partida genérica	2021	FEDERALES (APORTACIONES, SUBSIDIOS Y CONVENIOS)	Educación Pública	11	Subsidios para organismos descentralizados estatales	U006	Atencion a la demanda de educacion en el CECYTEBCS 600-Subsecretaria de Eduucacion Media Superior	Colegio de Estudios Científicos y Tecnológicos de Baja California Sur			1 - Gasto corriente	396 - Otros gastos por responsabilidades	0.00	0.00	0.00	0.00	0.00	0.00	0.00	Sin Contratos	Sin Proyectos	N/A	N/A	Validado	
Baja California Sur	Gobierno de la Entidad	Partida genérica	2021	FEDERALES (APORTACIONES, SUBSIDIOS Y CONVENIOS)	Educación Pública	11	Subsidios para organismos descentralizados estatales	U006	600 - SEMS Anexo de Ejecución / Apoyo Financiero 2021 SEMS-EL COBACH ESTATAL-BAJA CALIFORNIA SUR	Colegio de Bachilleres del estado de Baja California Sur			1 - Gasto corriente	131 - Primas por años de servicios efectivos prestados	11,899,763.50	11,899,763.50	8,939,408.03	8,939,408.03	8,939,408.03	8,939,408.03	8,939,408.03	Sin Contratos	Sin Proyectos	N/A	N/A	Validado	
Baja California Sur	Gobierno de la Entidad	Partida genérica	2021	FEDERALES (APORTACIONES, SUBSIDIOS Y CONVENIOS)	Educación Pública	11	Subsidios para organismos descentralizados estatales	U006	PROGRAMA PARA ORGANISMOS DESCENTRALIZADOS EN MULEGE BCS	Instituto Tecnológico Superior de Mulege			1 - Gasto corriente	379 - Otros servicios de traslado y hospedaje	2,400.00	2,400.00	0.00	0.00	0.00	0.00	0.00	Sin Contratos	Sin Proyectos	N/A	N/A	Validado	
Baja California Sur	Gobierno de la Entidad	Partida genérica	2021	FEDERALES (APORTACIONES, SUBSIDIOS Y CONVENIOS)	Educación Pública	11	Subsidios para organismos descentralizados estatales	U006	PROGRAMA DE OPERACIÓN DEL INSTITUTO TECNOLOGICO DE LOS CABOS	Instituto Tecnológico de Estudios Superiores de Los Cabos			1 - Gasto corriente	359 - Servicios de jardinería y fumigación	30,000.00	30,000.00	28,406.00	28,406.00	28,406.00	28,406.00	28,406.00	Sin Contratos	Sin Proyectos	N/A	N/A	Validado	
Baja California Sur	Gobierno de la Entidad	Partida genérica	2021	FEDERALES (APORTACIONES, SUBSIDIOS Y CONVENIOS)	Educación Pública	11	Subsidios para organismos descentralizados estatales	U006	PROGRAMA PARA ORGANISMOS DESCENTRALIZADOS EN MULEGE BCS	Instituto Tecnológico Superior de Mulege			1 - Gasto corriente	211 - Materiales, útiles y equipos menores de oficina	60,686.00	40,983.90	10,150.00	10,150.00	10,150.00	10,150.00	10,150.00	Sin Contratos	Sin Proyectos	N/A	N/A	Validado	
Baja California Sur	Gobierno de la Entidad	Partida genérica	2021	FEDERALES (APORTACIONES, SUBSIDIOS Y CONVENIOS)	Educación Pública	11	Subsidios para organismos descentralizados estatales	U006	PROGRAMA DE APOYO FINANCIERO 2021 UABCS	Universidad Autónoma de Baja California Sur			1 - Gasto corriente	359 - Servicios de jardinería y fumigación	7,023,994.60	7,023,994.60	0.00	0.00	0.00	0.00	0.00	Sin Contratos	Sin Proyectos	N/A	N/A	Validado	
Baja California Sur	Gobierno de la Entidad	Partida genérica	2021	FEDERALES (APORTACIONES, SUBSIDIOS Y CONVENIOS)	Educación Pública	11	Subsidios para organismos descentralizados estatales	U006	600 - SEMS Anexo de Ejecución / Apoyo Financiero 2021 SEMS-EL COBACH ESTATAL-BAJA CALIFORNIA SUR	Colegio de Bachilleres del estado de Baja California Sur			1 - Gasto corriente	351 - Conservación y mantenimiento menor de inmuebles	0.00	319,887.39	319,887.39	319,887.39	319,887.39	319,887.39	319,887.39	Sin Contratos	Sin Proyectos	N/A	N/A	Validado	

GOBIERNO DE BAJA CALIFORNIA SUR
SECRETARIA DE FINANZAS Y ADMINISTRACIÓN
DIRECCIÓN DE CONTABILIDAD

Sistema de Recursos Federales Transferidos a las Entidades Federativas, Municipios y Demarcaciones Territoriales del Distrito Federal
Ejercicio del Gasto
Ciclo Reportado: 2021
Período Reportado : Tercer Trimestre

Entidad	Municipio	Tipo de Registro	Ciclo de Recurso	Tipo de Recurso	Descripción Ramo	Clave Ramo	Descripción Programa	Clave Programa	Programa Fondo Convenio - Específico	Dependencia Ejecutora	Rendimiento Financiero	Reintegro	Tipo de Gasto	Partida	Aprobado	Modificado	Recaudado (Ministrado)	Comprometido	Devengado	Ejercido	Pagado	Contratos	Proyectos	Pagado SHCP	Pagado EF	Estatus	Observaciones (Captura)
Baja California Sur	Gobierno de la Entidad	Partida genérica	2021	FEDERALES (APORTACIONES, SUBSIDIOS Y CONVENIOS)	Educación Pública	11	Subsidios para organismos descentralizados estatales	U006	ADMINISTRACIÓN Y FINANZAS	Universidad Tecnológica de la Paz			1 - Gasto corriente	218 - Material de limpieza	31,090.00	21,090.00	21,090.00	10,940.59	10,940.59	10,940.59	10,940.59	Sin Contratos	Sin Proyectos	N/A	N/A	Validado	
Baja California Sur	Gobierno de la Entidad	Partida genérica	2021	FEDERALES (APORTACIONES, SUBSIDIOS Y CONVENIOS)	Educación Pública	11	Subsidios para organismos descentralizados estatales	U006	PROGRAMA DE PROMOCION Y PRESTACION DE SERVICIOS DEL SIST NAL	Instituto de Capacitación para los Trabajadores del Estado			1 - Gasto corriente	341 - Servicios financieros y bancarios	15,575.32	15,575.32	11,681.46	8,888.90	8,888.90	8,888.90	8,888.90	Sin Contratos	Sin Proyectos	N/A	N/A	Validado	
Baja California Sur	Gobierno de la Entidad	Partida genérica	2021	FEDERALES (APORTACIONES, SUBSIDIOS Y CONVENIOS)	Educación Pública	11	Subsidios para organismos descentralizados estatales	U006	PROGRAMA DE PROMOCION Y PRESTACION DE SERVICIOS DEL SIST NAL	Instituto de Capacitación para los Trabajadores del Estado			1 - Gasto corriente	314 - Telefonía tradicional	39,528.00	39,528.00	31,000.00	30,354.00	30,354.00	30,354.00	30,354.00	Sin Contratos	Sin Proyectos	N/A	N/A	Validado	
Baja California Sur	Gobierno de la Entidad	Partida genérica	2021	FEDERALES (APORTACIONES, SUBSIDIOS Y CONVENIOS)	Educación Pública	11	Subsidios para organismos descentralizados estatales	U006	ADMINISTRACIÓN Y FINANZAS	Universidad Tecnológica de la Paz			1 - Gasto corriente	357 - Instalación, reparación y mantenimiento de maquinaria, otros equipos y herramienta	7,193.14	7,193.14	7,193.14	0.00	0.00	0.00	0.00	Sin Contratos	Sin Proyectos	N/A	N/A	Validado	
Baja California Sur	Gobierno de la Entidad	Partida genérica	2021	FEDERALES (APORTACIONES, SUBSIDIOS Y CONVENIOS)	Educación Pública	11	Subsidios para organismos descentralizados estatales	U006	Atencion a la demanda de educacion en el CECYTEBCS 600-Subsecretaria de Eduucacion Media Superior	Colegio de Estudios Científicos y Tecnológicos de Baja California Sur			1 - Gasto corriente	343 - Servicios de recaudación, traslado y custodia de valores	0.00	0.00	0.00	0.00	0.00	0.00	0.00	Sin Contratos	Sin Proyectos	N/A	N/A	Validado	
Baja California Sur	Gobierno de la Entidad	Partida genérica	2021	FEDERALES (APORTACIONES, SUBSIDIOS Y CONVENIOS)	Educación Pública	11	Subsidios para organismos descentralizados estatales	U006	PROGRAMA DE APOYO FINANCIERO 2021 UABCS	Universidad Autónoma de Baja California Sur			1 - Gasto corriente	354 - Instalación, reparación y mantenimiento de equipo e instrumental médico y de laboratorio	840,125.00	840,125.00	0.00	0.00	0.00	0.00	0.00	Sin Contratos	Sin Proyectos	N/A	N/A	Validado	
Baja California Sur	Gobierno de la Entidad	Partida genérica	2021	FEDERALES (APORTACIONES, SUBSIDIOS Y CONVENIOS)	Educación Pública	11	Subsidios para organismos descentralizados estatales	U006	ADMINISTRACIÓN Y FINANZAS	Universidad Tecnológica de la Paz			1 - Gasto corriente	341 - Servicios financieros y bancarios	15,500.00	15,500.00	15,500.00	52.20	52.20	52.20	52.20	Sin Contratos	Sin Proyectos	N/A	N/A	Validado	
Baja California Sur	Gobierno de la Entidad	Partida genérica	2021	FEDERALES (APORTACIONES, SUBSIDIOS Y CONVENIOS)	Educación Pública	11	Subsidios para organismos descentralizados estatales	U006	PROGRAMA DE OPERACIÓN DEL INSTITUTO TECNOLOGICO DE LOS CABOS	Instituto Tecnológico de Estudios Superiores de Los Cabos			1 - Gasto corriente	221 - Productos alimenticios para personas	36,696.00	36,696.00	1,921.47	1,921.47	1,921.47	1,921.47	1,921.47	Sin Contratos	Sin Proyectos	N/A	N/A	Validado	
Baja California Sur	Gobierno de la Entidad	Partida genérica	2021	FEDERALES (APORTACIONES, SUBSIDIOS Y CONVENIOS)	Educación Pública	11	Subsidios para organismos descentralizados estatales	U006	PROGRAMA PARA ORGANISMOS DESCENTRALIZADOS EN MULEGE BCS	Instituto Tecnológico Superior de Mulege			1 - Gasto corriente	249 - Otros materiales y artículos de construcción y reparación	0.00	6,000.00	2,818.00	2,817.56	2,817.56	2,817.56	2,817.56	Sin Contratos	Sin Proyectos	N/A	N/A	Validado	
Baja California Sur	Gobierno de la Entidad	Partida genérica	2021	FEDERALES (APORTACIONES, SUBSIDIOS Y CONVENIOS)	Educación Pública	11	Subsidios para organismos descentralizados estatales	U006	Atencion a la demanda de educacion en el CECYTEBCS 600-Subsecretaria de Eduucacion Media Superior	Colegio de Estudios Científicos y Tecnológicos de Baja California Sur			1 - Gasto corriente	143 - Aportaciones al sistema para el retiro	1,512,927.99	1,512,927.99	1,112,041.27	1,112,041.27	1,112,041.27	1,112,041.27	1,112,041.27	Sin Contratos	Sin Proyectos	N/A	N/A	Validado	
Baja California Sur	Gobierno de la Entidad	Partida genérica	2021	FEDERALES (APORTACIONES, SUBSIDIOS Y CONVENIOS)	Educación Pública	11	Subsidios para organismos descentralizados estatales	U006	PROGRAMA DE OPERACIÓN DEL INSTITUTO TECNOLOGICO DE LOS CABOS	Instituto Tecnológico de Estudios Superiores de Los Cabos			1 - Gasto corriente	294 - Refacciones y accesorios menores de equipo de cómputo y tecnologías de la información	32,245.50	32,245.50	30,533.89	30,533.89	30,533.89	30,533.89	30,533.89	Sin Contratos	Sin Proyectos	N/A	N/A	Validado	
Baja California Sur	Gobierno de la Entidad	Partida genérica	2021	FEDERALES (APORTACIONES, SUBSIDIOS Y CONVENIOS)	Educación Pública	11	Subsidios para organismos descentralizados estatales	U006	PROGRAMA DE OPERACIÓN DEL INSTITUTO TECNOLOGICO DE LOS CABOS	Instituto Tecnológico de Estudios Superiores de Los Cabos			1 - Gasto corriente	319 - Servicios integrales y otros servicios	85,150.00	15,150.00	5,568.00	5,568.00	5,568.00	5,568.00	5,568.00	Sin Contratos	Sin Proyectos	N/A	N/A	Validado	
Baja California Sur	Gobierno de la Entidad	Partida genérica	2021	FEDERALES (APORTACIONES, SUBSIDIOS Y CONVENIOS)	Educación Pública	11	Subsidios para organismos descentralizados estatales	U006	PROGRAMA DE APOYO FINANCIERO 2021 UABCS	Universidad Autónoma de Baja California Sur			1 - Gasto corriente	211 - Materiales, útiles y equipos menores de oficina	1,465,523.00	1,465,523.00	0.00	0.00	0.00	0.00	0.00	Sin Contratos	Sin Proyectos	N/A	N/A	Validado	
Baja California Sur	Gobierno de la Entidad	Partida genérica	2021	FEDERALES (APORTACIONES, SUBSIDIOS Y CONVENIOS)	Educación Pública	11	Subsidios para organismos descentralizados estatales	U006	Atencion a la demanda de educacion en el CECYTEBCS 600-Subsecretaria de Eduucacion Media Superior	Colegio de Estudios Científicos y Tecnológicos de Baja California Sur			1 - Gasto corriente	361 - Difusión por radio, televisión y otros medios de mensajes sobre programas y actividades gubernamentales	0.00	0.00	0.00	0.00	0.00	0.00	0.00	Sin Contratos	Sin Proyectos	N/A	N/A	Validado	

GOBIERNO DE BAJA CALIFORNIA SUR
SECRETARIA DE FINANZAS Y ADMINISTRACIÓN
DIRECCIÓN DE CONTABILIDAD

Sistema de Recursos Federales Transferidos a las Entidades Federativas, Municipios y Demarcaciones Territoriales del Distrito Federal
Ejercicio del Gasto
Ciclo Reportado: 2021
Periodo Reportado : Tercer Trimestre

Entidad	Municipio	Tipo de Registro	Ciclo de Recurso	Tipo de Recurso	Descripción Ramo	Clave Ramo	Descripción Programa	Clave Programa	Programa Fondo Convenio - Especifico	Dependencia Ejecutora	Rendimiento Financiero	Reintegro	Tipo de Gasto	Partida	Aprobado	Modificado	Recaudado (Ministrado)	Comprometido	Devengado	Ejercido	Pagado	Contratos	Proyectos	Pagado BHCP	Pagado EF	Estatus	Observaciones (Captura)
Baja California Sur	Gobierno de la Entidad	Partida genérica	2021	FEDERALES (APORTACIONES, SUBSIDIOS Y CONVENIOS)	Educación Pública	11	Subsidios para organismos descentralizados estatales	U006	PROGRAMA DE OPERACIÓN DEL INSTITUTO TECNOLOGICO DE LOS CABOS	Instituto Tecnológico de Estudios Superiores de Los Cabos			1 - Gasto corriente	154 - Prestaciones contractuales	283,667.41	459,822.69	380,643.41	380,643.41	380,643.41	380,643.41	380,643.41	Sin Contratos	Sin Proyectos	N/A	N/A	Validado	
Baja California Sur	Gobierno de la Entidad	Partida genérica	2021	FEDERALES (APORTACIONES, SUBSIDIOS Y CONVENIOS)	Educación Pública	11	Subsidios para organismos descentralizados estatales	U006	PROGRAMA DE APOYO FINANCIERO 2021 UABCS	Universidad Autónoma de Baja California Sur			1 - Gasto corriente	294 - Refacciones y accesorios menores de equipo de cómputo y tecnologías de la información	1,890,125.00	1,890,125.00	0.00	0.00	0.00	0.00	0.00	Sin Contratos	Sin Proyectos	N/A	N/A	Validado	
Baja California Sur	Gobierno de la Entidad	Partida genérica	2021	FEDERALES (APORTACIONES, SUBSIDIOS Y CONVENIOS)	Educación Pública	11	Subsidios para organismos descentralizados estatales	U006	PROGRAMA DE APOYO FINANCIERO 2021 UABCS	Universidad Autónoma de Baja California Sur			1 - Gasto corriente	113 - Sueldos base al personal permanente	136,169,413.58	142,286,670.30	142,286,670.30	142,286,670.30	102,846,373.30	102,846,373.30	102,846,373.30	Sin Contratos	Sin Proyectos	N/A	N/A	Validado	
Baja California Sur	Gobierno de la Entidad	Partida genérica	2021	FEDERALES (APORTACIONES, SUBSIDIOS Y CONVENIOS)	Educación Pública	11	Subsidios para organismos descentralizados estatales	U006	ADMINISTRACIÓN Y FINANZAS	Universidad Tecnológica de la Paz			1 - Gasto corriente	223 - Utensilios para el servicio de alimentación	5,500.00	5,500.00	5,500.00	3,496.13	3,496.13	3,496.13	3,496.13	Sin Contratos	Sin Proyectos	N/A	N/A	Validado	
Baja California Sur	Gobierno de la Entidad	Partida genérica	2021	FEDERALES (APORTACIONES, SUBSIDIOS Y CONVENIOS)	Educación Pública	11	Subsidios para organismos descentralizados estatales	U006	ADMINISTRACIÓN Y FINANZAS	Universidad Tecnológica de la Paz			1 - Gasto corriente	152 - Indemnizaciones	0.00	27,319.50	27,319.50	27,319.50	27,319.50	27,319.50	27,319.50	Sin Contratos	Sin Proyectos	N/A	N/A	Validado	
Baja California Sur	Gobierno de la Entidad	Partida genérica	2021	FEDERALES (APORTACIONES, SUBSIDIOS Y CONVENIOS)	Educación Pública	11	Subsidios para organismos descentralizados estatales	U006	PROGRAMA PARA ORGANISMOS DESCENTRALIZADOS EN MULEGE BCS	Instituto Tecnológico Superior de Mulege			1 - Gasto corriente	313 - Agua	72,000.00	72,000.00	48,000.00	48,000.00	48,000.00	48,000.00	48,000.00	Sin Contratos	Sin Proyectos	N/A	N/A	Validado	
Baja California Sur	Gobierno de la Entidad	Partida genérica	2021	FEDERALES (APORTACIONES, SUBSIDIOS Y CONVENIOS)	Educación Pública	11	Subsidios para organismos descentralizados estatales	U006	Atencion a la demanda de educacion en el CECYTEBCS 600-Subsecretaria de Eduucacion Media Superior	Colegio de Estudios Científicos y Tecnológicos de Baja California Sur			1 - Gasto corriente	274 - Productos textiles	0.00	0.00	0.00	0.00	0.00	0.00	0.00	Sin Contratos	Sin Proyectos	N/A	N/A	Validado	
Baja California Sur	Gobierno de la Entidad	Partida genérica	2021	FEDERALES (APORTACIONES, SUBSIDIOS Y CONVENIOS)	Educación Pública	11	Subsidios para organismos descentralizados estatales	U006	ADMINISTRACIÓN Y FINANZAS	Universidad Tecnológica de la Paz			1 - Gasto corriente	247 - Artículos metálicos para la construcción	495.00	495.00	0.00	0.00	0.00	0.00	0.00	Sin Contratos	Sin Proyectos	N/A	N/A	Validado	
Baja California Sur	Gobierno de la Entidad	Partida genérica	2021	FEDERALES (APORTACIONES, SUBSIDIOS Y CONVENIOS)	Educación Pública	11	Subsidios para organismos descentralizados estatales	U006	PROGRAMA DE OPERACIÓN DEL INSTITUTO TECNOLOGICO DE LOS CABOS	Instituto Tecnológico de Estudios Superiores de Los Cabos			1 - Gasto corriente	212 - Materiales y útiles de impresión y reproducción	15,843.50	17,843.50	4,973.50	4,973.50	4,973.50	4,973.50	4,973.50	Sin Contratos	Sin Proyectos	N/A	N/A	Validado	
Baja California Sur	Gobierno de la Entidad	Partida genérica	2021	FEDERALES (APORTACIONES, SUBSIDIOS Y CONVENIOS)	Educación Pública	11	Subsidios para organismos descentralizados estatales	U006	900 - SEMS Anexo de Ejecución / Apoyo Financiero 2021 SEMS-EL COBACH ESTATAL-BAJA CALIFORNIA SUR	Colegio de Bachilleres del estado de Baja California Sur			1 - Gasto corriente	253 - Medicinas y productos farmacéuticos	0.00	29,522.58	29,522.58	29,522.58	29,522.58	29,522.58	29,522.58	Sin Contratos	Sin Proyectos	N/A	N/A	Validado	
Baja California Sur	Gobierno de la Entidad	Partida genérica	2021	FEDERALES (APORTACIONES, SUBSIDIOS Y CONVENIOS)	Educación Pública	11	Subsidios para organismos descentralizados estatales	U006	Atencion a la demanda de educacion en el CECYTEBCS 600-Subsecretaria de Eduucacion Media Superior	Colegio de Estudios Científicos y Tecnológicos de Baja California Sur			1 - Gasto corriente	353 - Instalación, reparación y mantenimiento de equipo de cómputo y tecnología de la información	0.00	0.00	0.00	0.00	0.00	0.00	0.00	Sin Contratos	Sin Proyectos	N/A	N/A	Validado	
Baja California Sur	Gobierno de la Entidad	Partida genérica	2021	FEDERALES (APORTACIONES, SUBSIDIOS Y CONVENIOS)	Educación Pública	11	Subsidios para organismos descentralizados estatales	U006	PROGRAMA PARA ORGANISMOS DESCENTRALIZADOS EN MULEGE BCS	Instituto Tecnológico Superior de Mulege			1 - Gasto corriente	291 - Herramientas menores	0.00	4,612.90	4,266.00	4,265.95	4,265.95	4,265.95	4,265.95	Sin Contratos	Sin Proyectos	N/A	N/A	Validado	
Baja California Sur	Gobierno de la Entidad	Partida genérica	2021	FEDERALES (APORTACIONES, SUBSIDIOS Y CONVENIOS)	Educación Pública	11	Subsidios para organismos descentralizados estatales	U006	PROGRAMA DE OPERACIÓN 2019 DEL INSTITUTO TECNOLOGICO DE CIUDAD CONSTITUCION	Instituto Tecnológico Superior de Ciudad Constitución			1 - Gasto corriente	314 - Telefonía tradicional	698,400.00	825,372.00	513,184.76	513,184.76	513,184.76	513,184.76	513,184.76	Sin Contratos	Sin Proyectos	N/A	N/A	Validado	
Baja California Sur	Gobierno de la Entidad	Partida genérica	2021	FEDERALES (APORTACIONES, SUBSIDIOS Y CONVENIOS)	Educación Pública	11	Subsidios para organismos descentralizados estatales	U006	PROGRAMA DE APOYO FINANCIERO 2021 UABCS	Universidad Autónoma de Baja California Sur			1 - Gasto corriente	325 - Arrendamiento de equipo de transporte	5,326,451.00	5,326,451.00	0.00	0.00	0.00	0.00	0.00	Sin Contratos	Sin Proyectos	N/A	N/A	Validado	

GOBIERNO DE BAJA CALIFORNIA SUR
SECRETARIA DE FINANZAS Y ADMINISTRACIÓN
DIRECCIÓN DE CONTABILIDAD

Sistema de Recursos Federales Transferidos a las Entidades Federativas, Municipios y Demarcaciones Territoriales del Distrito Federal
Ejercicio del Gasto
Ciclo Reportado: 2021
Periodo Reportado : Tercer Trimestre

Entidad	Municipio	Tipo de Registro	Ciclo de Recurso	Tipo de Recurso	Descripción Ramo	Clave Ramo	Descripción Programa	Clave Programa	Programa Fondo Convenio - Especifico	Dependencia Ejecutora	Rendimiento Financiero	Reintegro	Tipo de Gasto	Partida	Aprobado	Modificado	Recaudado (Ministrado)	Comprometido	Devengado	Ejercido	Pagado	Contratos	Proyectos	Pagado SHCP	Pagado EF	Estatus	Observaciones (Captura)
Baja California Sur	Gobierno de la Entidad	Partida genérica	2021	FEDERALES (APORTACIONES, SUBSIDIOS Y CONVENIOS)	Educación Pública	11	Subsidios para organismos descentralizados estatales	U006	PROGRAMA DE OPERACIÓN DEL INSTITUTO TECNOLOGICO DE LOS CABOS	Instituto Tecnológico de Estudios Superiores de Los Cabos			1 - Gasto corriente	385 - Gastos de representación	126,163.50	126,163.50	10,788.20	10,788.20	10,788.20	10,788.20	10,788.20	Sin Contratos	Sin Proyectos	N/A	N/A	Validado	
Baja California Sur	Gobierno de la Entidad	Partida genérica	2021	FEDERALES (APORTACIONES, SUBSIDIOS Y CONVENIOS)	Educación Pública	11	Subsidios para organismos descentralizados estatales	U006	500 - SEMS Anexo de Ejecución / Apoyo Financiero 2021 SEMS-EL COBACH ESTATAL-BAJA CALIFORNIA SUR	Colegio de Bachilleres del estado de Baja California Sur			1 - Gasto corriente	251 - Productos químicos básicos	0.00	52,936.60	52,936.60	52,936.60	52,936.60	52,936.60	52,936.60	Sin Contratos	Sin Proyectos	N/A	N/A	Validado	
Baja California Sur	Gobierno de la Entidad	Partida genérica	2021	FEDERALES (APORTACIONES, SUBSIDIOS Y CONVENIOS)	Educación Pública	11	Subsidios para organismos descentralizados estatales	U006	PROGRAMA DE OPERACIÓN DEL INSTITUTO TECNOLOGICO DE LOS CABOS	Instituto Tecnológico de Estudios Superiores de Los Cabos			1 - Gasto corriente	216 - Material de limpieza	114,561.00	114,561.00	4,472.71	4,472.71	4,472.71	4,472.71	4,472.71	Sin Contratos	Sin Proyectos	N/A	N/A	Validado	
Baja California Sur	Gobierno de la Entidad	Partida genérica	2021	FEDERALES (APORTACIONES, SUBSIDIOS Y CONVENIOS)	Educación Pública	11	Subsidios para organismos descentralizados estatales	U006	PROGRAMA PARA ORGANISMOS DESCENTRALIZADOS EN MULEGE BCS	Instituto Tecnológico Superior de Mulege			1 - Gasto corriente	214 - Materiales, útiles y equipos menores de tecnologías de la información y comunicaciones	14,000.00	14,000.00	14,000.00	13,999.99	13,999.99	13,999.99	13,999.99	Sin Contratos	Sin Proyectos	N/A	N/A	Validado	
Baja California Sur	Gobierno de la Entidad	Partida genérica	2021	FEDERALES (APORTACIONES, SUBSIDIOS Y CONVENIOS)	Educación Pública	11	Subsidios para organismos descentralizados estatales	U006	ADMINISTRACIÓN Y FINANZAS	Universidad Tecnológica de la Paz			1 - Gasto corriente	338 - Servicios de vigilancia	118,657.45	177,340.80	177,340.80	177,340.80	177,340.80	177,340.80	177,340.80	Sin Contratos	Sin Proyectos	N/A	N/A	Validado	
Baja California Sur	Gobierno de la Entidad	Partida genérica	2021	FEDERALES (APORTACIONES, SUBSIDIOS Y CONVENIOS)	Educación Pública	11	Subsidios para organismos descentralizados estatales	U006	PROGRAMA PARA ORGANISMOS DESCENTRALIZADOS EN MULEGE BCS	Instituto Tecnológico Superior de Mulege			1 - Gasto corriente	318 - Servicios postales y telegráficos	2,000.00	2,000.00	0.00	0.00	0.00	0.00	0.00	Sin Contratos	Sin Proyectos	N/A	N/A	Validado	
Baja California Sur	Gobierno de la Entidad	Partida genérica	2021	FEDERALES (APORTACIONES, SUBSIDIOS Y CONVENIOS)	Educación Pública	11	Subsidios para organismos descentralizados estatales	U006	PROGRAMA DE OPERACIÓN DEL INSTITUTO TECNOLOGICO DE LOS CABOS	Instituto Tecnológico de Estudios Superiores de Los Cabos			1 - Gasto corriente	311 - Energía eléctrica	592,400.00	392,400.00	135,106.50	135,106.50	135,106.50	135,106.50	135,106.50	Sin Contratos	Sin Proyectos	N/A	N/A	Validado	
Baja California Sur	Gobierno de la Entidad	Partida genérica	2021	FEDERALES (APORTACIONES, SUBSIDIOS Y CONVENIOS)	Educación Pública	11	Subsidios para organismos descentralizados estatales	U006	Atencion a la demanda de educacion en el CECYTEBCS 600-Subsecretaria de Eduucacion Media Superior	Colegio de Estudios Científicos y Tecnológicos de Baja California Sur			1 - Gasto corriente	349 - Servicios financieros, bancarios y comerciales integrales	0.00	0.00	0.00	0.00	0.00	0.00	0.00	Sin Contratos	Sin Proyectos	N/A	N/A	Validado	
Baja California Sur	Gobierno de la Entidad	Partida genérica	2021	FEDERALES (APORTACIONES, SUBSIDIOS Y CONVENIOS)	Educación Pública	11	Subsidios para organismos descentralizados estatales	U006	PROGRAMA PARA ORGANISMOS DESCENTRALIZADOS EN MULEGE BCS	Instituto Tecnológico Superior de Mulege			1 - Gasto corriente	311 - Energía eléctrica	215,280.90	112,854.00	83,509.00	83,508.28	83,508.28	83,508.28	83,508.28	Sin Contratos	Sin Proyectos	N/A	N/A	Validado	
Baja California Sur	Gobierno de la Entidad	Partida genérica	2021	FEDERALES (APORTACIONES, SUBSIDIOS Y CONVENIOS)	Educación Pública	11	Subsidios para organismos descentralizados estatales	U006	Atencion a la demanda de educacion en el CECYTEBCS 600-Subsecretaria de Eduucacion Media Superior	Colegio de Estudios Científicos y Tecnológicos de Baja California Sur			1 - Gasto corriente	336 - Servicios de apoyo administrativo, traducción, fotocopiado e impresión	0.00	0.00	0.00	0.00	0.00	0.00	0.00	Sin Contratos	Sin Proyectos	N/A	N/A	Validado	
Baja California Sur	Gobierno de la Entidad	Partida genérica	2021	FEDERALES (APORTACIONES, SUBSIDIOS Y CONVENIOS)	Educación Pública	11	Subsidios para organismos descentralizados estatales	U006	Atencion a la demanda de educacion en el CECYTEBCS 600-Subsecretaria de Eduucacion Media Superior	Colegio de Estudios Científicos y Tecnológicos de Baja California Sur			1 - Gasto corriente	371 - Pasajes aéreos	65,002.67	65,002.67	47,778.63	47,778.63	47,778.63	47,778.63	47,778.63	Sin Contratos	Sin Proyectos	N/A	N/A	Validado	
Baja California Sur	Gobierno de la Entidad	Partida genérica	2021	FEDERALES (APORTACIONES, SUBSIDIOS Y CONVENIOS)	Educación Pública	11	Subsidios para organismos descentralizados estatales	U006	Atencion a la demanda de educacion en el CECYTEBCS 600-Subsecretaria de Eduucacion Media Superior	Colegio de Estudios Científicos y Tecnológicos de Baja California Sur			1 - Gasto corriente	113 - Sueldos base al personal permanente	77,048,969.03	77,048,969.03	56,632,988.51	56,632,988.51	56,632,988.51	56,632,988.51	56,632,988.51	Sin Contratos	Sin Proyectos	N/A	N/A	Validado	

20/11/2021 BOLETÍN OFICIAL N° 47

GOBIERNO DE BAJA CALIFORNIA SUR
SECRETARIA DE FINANZAS Y ADMINISTRACIÓN
DIRECCIÓN DE CONTABILIDAD

Sistema de Recursos Federales Transferidos a las Entidades Federativas, Municipios y Demarcaciones Territoriales del Distrito Federal
Ejercicio del Gasto
Ciclo Reportado: 2021
Período Reportado : Tercer Trimestre

Entidad	Municipio	Tipo de Registro	Ciclo de Recurso	Tipo de Recurso	Descripción Ramo	Clave Ramo	Descripción Programa	Clave Programa	Programa Fondo Convenio - Especifico	Dependencia Ejecutora	Rendimiento Financiero	Reintegro	Tipo de Gasto	Partida	Aprobado	Modificado	Recaudado (Ministrado)	Comprometido	Devengado	Ejercido	Pagado	Contratos	Proyectos	Pagado SHCP	Pagado EF	Estatus	Observaciones (Captura)
Baja California Sur	Gobierno de la Entidad	Partida genérica	2021	FEDERALES (APORTACIONES, SUBSIDIOS Y CONVENIOS)	Educación Pública	11	Subsidios para organismos descentralizados estatales	U006	PROGRAMA PARA ORGANISMOS DESCENTRALIZADOS EN MULEGE BCS	Instituto Tecnológico Superior de Mulege			1 - Gasto corriente	375 - Viáticos en el país	33,714.00	59,174.92	42,519.00	42,518.57	42,518.57	42,518.57	42,518.57	Sin Contratos	Sin Proyectos	N/A	N/A	Validado	
Baja California Sur	Gobierno de la Entidad	Partida genérica	2021	FEDERALES (APORTACIONES, SUBSIDIOS Y CONVENIOS)	Educación Pública	11	Subsidios para organismos descentralizados estatales	U006	PROGRAMA DE OPERACIÓN DEL INSTITUTO TECNOLOGICO DE LOS CABOS	Instituto Tecnológico de Estudios Superiores de Los Cabos			1 - Gasto corriente	358 - Servicios de limpieza y manejo de desechos	681,100.00	681,100.00	145,234.70	145,234.70	145,234.70	145,234.70	145,234.70	Sin Contratos	Sin Proyectos	N/A	N/A	Validado	
Baja California Sur	Gobierno de la Entidad	Partida genérica	2021	FEDERALES (APORTACIONES, SUBSIDIOS Y CONVENIOS)	Educación Pública	11	Subsidios para organismos descentralizados estatales	U006	PROGRAMA DE OPERACIÓN DEL INSTITUTO TECNOLOGICO DE LOS CABOS	Instituto Tecnológico de Estudios Superiores de Los Cabos			1 - Gasto corriente	272 - Prendas de seguridad y protección personal	7,684.50	7,684.50	315.00	315.00	315.00	315.00	315.00	Sin Contratos	Sin Proyectos	N/A	N/A	Validado	
Baja California Sur	Gobierno de la Entidad	Partida genérica	2021	FEDERALES (APORTACIONES, SUBSIDIOS Y CONVENIOS)	Educación Pública	11	Subsidios para organismos descentralizados estatales	U006	Atencion a la demanda de educacion en el CECYTEBCS 600-Subsecretaria de Educacion Media Superior	Colegio de Estudios Cientificos y Tecnologicos de Baja California Sur			1 - Gasto corriente	297 - Refacciones y accesorios menores de equipo de defensa y seguridad	0.00	0.00	0.00	0.00	0.00	0.00	0.00	Sin Contratos	Sin Proyectos	N/A	N/A	Validado	
Baja California Sur	Gobierno de la Entidad	Partida genérica	2021	FEDERALES (APORTACIONES, SUBSIDIOS Y CONVENIOS)	Educación Pública	11	Subsidios para organismos descentralizados estatales	U006	Atencion a la demanda de educacion en el CECYTEBCS 600-Subsecretaria de Educacion Media Superior	Colegio de Estudios Cientificos y Tecnologicos de Baja California Sur			1 - Gasto corriente	394 - Sentencias y resoluciones por autoridad competente	0.00	0.00	0.00	0.00	0.00	0.00	0.00	Sin Contratos	Sin Proyectos	N/A	N/A	Validado	
Baja California Sur	Gobierno de la Entidad	Partida genérica	2021	FEDERALES (APORTACIONES, SUBSIDIOS Y CONVENIOS)	Educación Pública	11	Subsidios para organismos descentralizados estatales	U006	PROGRAMA DE APOYO FINANCIERO 2021 UABCS	Universidad Autónoma de Baja California Sur			1 - Gasto corriente	141 - Aportaciones de seguridad social	12,272,881.68	26,145,953.31	26,145,953.31	26,145,953.31	26,145,953.31	26,145,953.31	26,145,953.31	Sin Contratos	Sin Proyectos	N/A	N/A	Validado	
Baja California Sur	Gobierno de la Entidad	Partida genérica	2021	FEDERALES (APORTACIONES, SUBSIDIOS Y CONVENIOS)	Educación Pública	11	Subsidios para organismos descentralizados estatales	U006	PROGRAMA DE APOYO FINANCIERO 2021 UABCS	Universidad Autónoma de Baja California Sur			1 - Gasto corriente	147 - Fletes y maniobras	1,523,871.00	1,523,871.00	0.00	0.00	0.00	0.00	0.00	Sin Contratos	Sin Proyectos	N/A	N/A	Validado	
Baja California Sur	Gobierno de la Entidad	Partida genérica	2021	FEDERALES (APORTACIONES, SUBSIDIOS Y CONVENIOS)	Educación Pública	11	Subsidios para organismos descentralizados estatales	U006	Atencion a la demanda de educacion en el CECYTEBCS 600-Subsecretaria de Educacion Media Superior	Colegio de Estudios Cientificos y Tecnologicos de Baja California Sur			1 - Gasto corriente	319 - Servicios integrales y otros servicios	0.00	0.00	0.00	0.00	0.00	0.00	0.00	Sin Contratos	Sin Proyectos	N/A	N/A	Validado	
Baja California Sur	Gobierno de la Entidad	Partida genérica	2021	FEDERALES (APORTACIONES, SUBSIDIOS Y CONVENIOS)	Educación Pública	11	Subsidios para organismos descentralizados estatales	U006	Atencion a la demanda de educacion en el CECYTEBCS 600-Subsecretaria de Educacion Media Superior	Colegio de Estudios Cientificos y Tecnologicos de Baja California Sur			1 - Gasto corriente	316 - Servicios de telecomunicaciones y satelites	0.00	0.00	0.00	0.00	0.00	0.00	0.00	Sin Contratos	Sin Proyectos	N/A	N/A	Validado	
Baja California Sur	Gobierno de la Entidad	Partida genérica	2021	FEDERALES (APORTACIONES, SUBSIDIOS Y CONVENIOS)	Educación Pública	11	Subsidios para organismos descentralizados estatales	U006	PROGRAMA DE APOYO FINANCIERO 2021 UABCS	Universidad Autónoma de Baja California Sur			1 - Gasto corriente	143 - Aportaciones al sistema para el retiro	8,573,981.84	8,574,917.00	8,574,917.00	8,574,917.00	8,574,917.00	8,574,917.00	8,574,917.00	Sin Contratos	Sin Proyectos	N/A	N/A	Validado	
Baja California Sur	Gobierno de la Entidad	Partida genérica	2021	FEDERALES (APORTACIONES, SUBSIDIOS Y CONVENIOS)	Educación Pública	11	Subsidios para organismos descentralizados estatales	U006	PROGRAMA DE APOYO FINANCIERO 2021 UABCS	Universidad Autónoma de Baja California Sur			1 - Gasto corriente	261 - Combustibles, lubricantes y aditivos	3,391,357.57	3,391,357.57	0.00	0.00	0.00	0.00	0.00	Sin Contratos	Sin Proyectos	N/A	N/A	Validado	
Baja California Sur	Gobierno de la Entidad	Partida genérica	2021	FEDERALES (APORTACIONES, SUBSIDIOS Y CONVENIOS)	Educación Pública	11	Subsidios para organismos descentralizados estatales	U006	Atencion a la demanda de educacion en el CECYTEBCS 600-Subsecretaria de Educacion Media Superior	Colegio de Estudios Cientificos y Tecnologicos de Baja California Sur			1 - Gasto corriente	218 - Materiales para el registro e identificación de bienes y personas	0.00	64,389.00	0.00	0.00	0.00	0.00	0.00	Sin Contratos	Sin Proyectos	N/A	N/A	Validado	
Baja California Sur	Gobierno de la Entidad	Partida genérica	2021	FEDERALES (APORTACIONES, SUBSIDIOS Y CONVENIOS)	Educación Pública	11	Subsidios para organismos descentralizados estatales	U006	PROGRAMA DE OPERACIÓN 2019 DEL INSTITUTO TECNOLOGICO DE CIUDAD CONSTITUCION	Instituto Tecnológico Superior de Ciudad Constitución			1 - Gasto corriente	154 - Prestaciones contractuales	906,260.00	0.00	0.00	0.00	0.00	0.00	0.00	Sin Contratos	Sin Proyectos	N/A	N/A	Validado	

GOBIERNO DE BAJA CALIFORNIA SUR
SECRETARIA DE FINANZAS Y ADMINISTRACIÓN
DIRECCIÓN DE CONTABILIDAD

Sistema de Recursos Federales Transferidos a las Entidades Federativas, Municipios y Demarcaciones Territoriales del Distrito Federal
Ejercicio del Gasto
Ciclo Reportado: 2021
Periodo Reportado : Tercer Trimestre

Entidad	Municipio	Tipo de Registro	Ciclo de Recurso	Tipo de Recurso	Descripción Ramo	Clave Ramo	Descripción Programa	Clave Programa	Programa Fondo Convenio - Específico	Dependencia Ejecutora	Rendimiento Financiero	Reintegro	Tipo de Gasto	Partida	Aprobado	Modificado	Recaudado (Ministrado)	Comprometido	Devengado	Ejercido	Pagado	Contratos	Proyectos	Pagado SHCP	Pagado EF	Estatus	Observaciones (Captura)
Baja California Sur	Gobierno de la Entidad	Partida genérica	2021	FEDERALES (APORTACIONES, SUBSIDIOS Y CONVENIOS)	Educación Pública	11	Subsidios para organismos descentralizados estatales	U006	PROGRAMA DE OPERACIÓN DEL INSTITUTO TECNOLOGICO DE LOS CABOS	Instituto Tecnológico de Estudios Superiores de Los Cabos			1 - Gasto corriente	326 - Arrendamiento de maquinaria, otros equipos y herramientas	16,500.00	16,500.00	15,776.00	15,776.00	15,776.00	15,776.00	15,776.00	Sin Contratos	Sin Proyectos	N/A	N/A	Validado	
Baja California Sur	Gobierno de la Entidad	Partida genérica	2021	FEDERALES (APORTACIONES, SUBSIDIOS Y CONVENIOS)	Educación Pública	11	Subsidios para organismos descentralizados estatales	U006	Atencion a la demanda de educacion en el CECYTEBCS 600- Subsecretaria de Eduucacion Media Superior	Colegio de Estudios Científicos y Tecnológicos de Baja California Sur			1 - Gasto corriente	352 - Instalación, reparación y mantenimiento de inobiliario y equipo de administración, educacional y recreativo	663,392.18	663,392.18	487,610.16	487,610.16	487,610.16	487,610.16	487,610.16	Sin Contratos	Sin Proyectos	N/A	N/A	Validado	
Baja California Sur	Gobierno de la Entidad	Partida genérica	2021	FEDERALES (APORTACIONES, SUBSIDIOS Y CONVENIOS)	Educación Pública	11	Subsidios para organismos descentralizados estatales	U006	PROGRAMA DE PROMOCION Y PRESTACION DE SERVICIOS DEL SIST NAL	instituto de Capacitación para los Trabajadores del Estado			1 - Gasto corriente	131 - Primas por años de servicios efectivos prestados	669,537.00	669,544.61	0.00	0.00	0.00	0.00	0.00	Sin Contratos	Sin Proyectos	N/A	N/A	Validado	
Baja California Sur	Gobierno de la Entidad	Partida genérica	2021	FEDERALES (APORTACIONES, SUBSIDIOS Y CONVENIOS)	Educación Pública	11	Subsidios para organismos descentralizados estatales	U006	Atencion a la demanda de educacion en el CECYTEBCS 600- Subsecretaria de Eduucacion Media Superior	Colegio de Estudios Científicos y Tecnológicos de Baja California Sur			1 - Gasto corriente	246 - Material eléctrico y electrónico	0.00	0.00	0.00	0.00	0.00	0.00	0.00	Sin Contratos	Sin Proyectos	N/A	N/A	Validado	
Baja California Sur	Gobierno de la Entidad	Partida genérica	2021	FEDERALES (APORTACIONES, SUBSIDIOS Y CONVENIOS)	Educación Pública	11	Subsidios para organismos descentralizados estatales	U006	Atencion a la demanda de educacion en el CECYTEBCS 600- Subsecretaria de Eduucacion Media Superior	Colegio de Estudios Científicos y Tecnológicos de Baja California Sur			1 - Gasto corriente	241 - Productos minerales no metálicos	0.00	0.00	0.00	0.00	0.00	0.00	0.00	Sin Contratos	Sin Proyectos	N/A	N/A	Validado	
Baja California Sur	Gobierno de la Entidad	Partida genérica	2021	FEDERALES (APORTACIONES, SUBSIDIOS Y CONVENIOS)	Educación Pública	11	Subsidios para organismos descentralizados estatales	U006	PROGRAMA DE OPERACIÓN DEL INSTITUTO TECNOLOGICO DE LOS CABOS	Instituto Tecnológico de Estudios Superiores de Los Cabos			1 - Gasto corriente	151 - Cuotas para el fondo de ahorro y fondo de trabajo	0.00	300,000.00	283,474.44	283,474.44	283,474.44	283,474.44	0.00	Sin Contratos	Sin Proyectos	N/A	N/A	Validado	
Baja California Sur	Gobierno de la Entidad	Partida genérica	2021	FEDERALES (APORTACIONES, SUBSIDIOS Y CONVENIOS)	Educación Pública	11	Subsidios para organismos descentralizados estatales	U006	Atencion a la demanda de educacion en el CECYTEBCS 600- Subsecretaria de Eduucacion Media Superior	Colegio de Estudios Científicos y Tecnológicos de Baja California Sur			1 - Gasto corriente	327 - Arrendamiento de activos intangibles	0.00	9,952.80	0.00	0.00	0.00	0.00	0.00	Sin Contratos	Sin Proyectos	N/A	N/A	Validado	
Baja California Sur	Gobierno de la Entidad	Partida genérica	2021	FEDERALES (APORTACIONES, SUBSIDIOS Y CONVENIOS)	Educación Pública	11	Subsidios para organismos descentralizados estatales	U006	Atencion a la demanda de educacion en el CECYTEBCS 600- Subsecretaria de Eduucacion Media Superior	Colegio de Estudios Científicos y Tecnológicos de Baja California Sur			1 - Gasto corriente	248 - Materiales complementarios	0.00	0.00	0.00	0.00	0.00	0.00	0.00	Sin Contratos	Sin Proyectos	N/A	N/A	Validado	
Baja California Sur	Gobierno de la Entidad	Partida genérica	2021	FEDERALES (APORTACIONES, SUBSIDIOS Y CONVENIOS)	Educación Pública	11	Subsidios para organismos descentralizados estatales	U006	600 - SEMS Anexo de Ejecución / Apoyo Financiero 2021 SEMS-EL COBACH ESTATAL-BAJA CALIFORNIA SUR	Colegio de Bachilleres del estado de Baja California Sur			1 - Gasto corriente	316 - Servicios de telecomunicaciones y satelites	342,900.00	231,000.00	207,872.00	207,872.00	207,872.00	207,872.00	207,872.00	Sin Contratos	Sin Proyectos	N/A	N/A	Validado	
Baja California Sur	Gobierno de la Entidad	Partida genérica	2021	FEDERALES (APORTACIONES, SUBSIDIOS Y CONVENIOS)	Educación Pública	11	Subsidios para organismos descentralizados estatales	U006	PROGRAMA DE OPERACIÓN DEL INSTITUTO TECNOLOGICO DE LOS CABOS	Instituto Tecnológico de Estudios Superiores de Los Cabos			1 - Gasto corriente	215 - Material impreso e información digital	32,550.00	27,550.00	0.00	0.00	0.00	0.00	0.00	Sin Contratos	Sin Proyectos	N/A	N/A	Validado	
Baja California Sur	Gobierno de la Entidad	Partida genérica	2021	FEDERALES (APORTACIONES, SUBSIDIOS Y CONVENIOS)	Educación Pública	11	Subsidios para organismos descentralizados estatales	U006	PROGRAMA DE OPERACIÓN DEL INSTITUTO TECNOLOGICO DE LOS CABOS	Instituto Tecnológico de Estudios Superiores de Los Cabos			1 - Gasto corriente	243 - Cal, yeso y productos de yeso	800.00	800.00	0.00	0.00	0.00	0.00	0.00	Sin Contratos	Sin Proyectos	N/A	N/A	Validado	
Baja California Sur	Gobierno de la Entidad	Partida genérica	2021	FEDERALES (APORTACIONES, SUBSIDIOS Y CONVENIOS)	Educación Pública	11	Subsidios para organismos descentralizados estatales	U006	PROGRAMA DE OPERACIÓN DEL INSTITUTO TECNOLOGICO DE LOS CABOS	Instituto Tecnológico de Estudios Superiores de Los Cabos			1 - Gasto corriente	131 - Primas por años de servicios efectivos prestados	1,638,000.00	1,647,045.63	1,214,188.15	1,214,188.15	1,214,188.15	1,214,188.15	1,214,188.15	Sin Contratos	Sin Proyectos	N/A	N/A	Validado	

BCSnosUNE
Gobierno de Baja California Sur

GOBIERNO DE BAJA CALIFORNIA SUR
SECRETARIA DE FINANZAS Y ADMINISTRACIÓN
DIRECCIÓN DE CONTABILIDAD

Sistema de Recursos Federales Transferidos a las Entidades Federativas, Municipios y Demarcaciones Territoriales del Distrito Federal
Ejercicio del Gasto
Ciclo Reportado: 2021
Periodo Reportado : Tercer Trimestre

Entidad	Municipio	Tipo de Registro	Ciclo de Recurso	Tipo de Recurso	Descripción Ramo	Clave Ramo	Descripción Programa	Clave Programa	Programa Fondo Convenio - Específico	Dependencia Ejecutora	Rendimiento Financiero	Reintegro	Tipo de Gasto	Partida	Aprobado	Modificado	Recaudado (Ministrado)	Comprometido	Devengado	Ejercido	Pagado	Contratos	Proyectos	Pagado SHCP	Pagado EF	Estatus	Observaciones (Captura)
Baja California Sur	Gobierno de la Entidad	Partida genérica	2021	FEDERALES (APORTACIONES, SUBSIDIOS Y CONVENIOS)	Educación Pública	11	Subsidios para organismos descentralizados estatales	U006	Telebachillerato comunitario	Secretaría de Educación Pública			1 - Gasto corriente	261 - Combustibles, lubricantes y aditivos	50,000.00	50,000.00	50,000.00	25,000.00	25,000.00	25,000.00	25,000.00	Sin Contratos	Sin Proyectos	N/A	N/A	Validado	
Baja California Sur	Gobierno de la Entidad	Partida genérica	2021	FEDERALES (APORTACIONES, SUBSIDIOS Y CONVENIOS)	Educación Pública	11	Subsidios para organismos descentralizados estatales	U006	Atencion a la demanda de educacion en el CECYTEBCS 600-Subsecretaria de Eduucacion Media Superior	Colegio de Estudios Científicos y Tecnológicos de Baja California Sur			1 - Gasto corriente	381 - Gastos de ceremonial	0.00	0.00	0.00	0.00	0.00	0.00	0.00	Sin Contratos	Sin Proyectos	N/A	N/A	Validado	
Baja California Sur	Gobierno de la Entidad	Partida genérica	2021	FEDERALES (APORTACIONES, SUBSIDIOS Y CONVENIOS)	Educación Pública	11	Subsidios para organismos descentralizados estatales	U006	PROGRAMA DE OPERACIÓN 2019 DEL INSTITUTO TECNOLOGICO DE CIUDAD CONSTITUCION	Instituto Tecnológico Superior de Ciudad Constitución			1 - Gasto corriente	311 - Energía eléctrica	1,006,226.00	1,289,554.00	381,607.73	381,607.73	381,607.73	381,607.73	381,607.73	Sin Contratos	Sin Proyectos	N/A	N/A	Validado	
Baja California Sur	Gobierno de la Entidad	Partida genérica	2021	FEDERALES (APORTACIONES, SUBSIDIOS Y CONVENIOS)	Educación Pública	11	Subsidios para organismos descentralizados estatales	U006	Atencion a la demanda de educacion en el CECYTEBCS 600-Subsecretaria de Eduucacion Media Superior	Colegio de Estudios Científicos y Tecnológicos de Baja California Sur			1 - Gasto corriente	344 - Seguros de responsabilidad patrimonial y fianzas	325,379.25	239,162.04	239,162.04	239,162.04	239,162.04	239,162.04	239,162.04	Sin Contratos	Sin Proyectos	N/A	N/A	Validado	
Baja California Sur	Gobierno de la Entidad	Partida genérica	2021	FEDERALES (APORTACIONES, SUBSIDIOS Y CONVENIOS)	Educacion Pública	11	Subsidios para organismos descentralizados estatales	U006	ADMINISTRACIÓN Y FINANZAS	Universidad Tecnológica de la Paz			1 - Gasto corriente	141 - Aportaciones de seguridad social	785,055.30	785,055.30	785,055.30	413,576.04	413,576.04	413,576.04	413,576.04	Sin Contratos	Sin Proyectos	N/A	N/A	Validado	
Baja California Sur	Gobierno de la Entidad	Partida genérica	2021	FEDERALES (APORTACIONES, SUBSIDIOS Y CONVENIOS)	Educacion Pública	11	Subsidios para organismos descentralizados estatales	U006	PROGRAMA DE OPERACIÓN 2019 DEL INSTITUTO TECNOLOGICO DE CIUDAD CONSTITUCION	Instituto Tecnologico Superior de Ciudad Constitución			1 - Gasto corriente	143 - Aportaciones al sistema para el retiro	930,000.00	1,085,184.00	909,374.52	909,374.52	909,374.52	909,374.52	909,374.52	Sin Contratos	Sin Proyectos	N/A	N/A	Validado	
Baja California Sur	Gobierno de la Entidad	Partida genérica	2021	FEDERALES (APORTACIONES, SUBSIDIOS Y CONVENIOS)	Educación Pública	11	Subsidios para organismos descentralizados estatales	U006	PROGRAMA DE APOYO FINANCIERO 2021 UABCS	Universidad Autónoma de Baja California Sur			1 - Gasto corriente	153 - Prestaciones y haberes de retiro	42,418,697.93	50,558,881.73	50,558,881.73	50,558,881.73	50,558,881.73	50,558,881.73	50,558,881.73	Sin Contratos	Sin Proyectos	N/A	N/A	Validado	
Baja California Sur	Gobierno de la Entidad	Partida genérica	2021	FEDERALES (APORTACIONES, SUBSIDIOS Y CONVENIOS)	Educación Pública	11	Subsidios para organismos descentralizados estatales	U006	PROGRAMA DE OPERACIÓN DEL INSTITUTO TECNOLOGICO DE LOS CABOS	Instituto Tecnológico de Estudios Superiores de Los Cabos			1 - Gasto corriente	275 - Blancos y otros productos textiles, excepto prendas de vestir	42,105.00	12,105.00	0.00	0.00	0.00	0.00	0.00	Sin Contratos	Sin Proyectos	N/A	N/A	Validado	
Baja California Sur	Gobierno de la Entidad	Partida genérica	2021	FEDERALES (APORTACIONES, SUBSIDIOS Y CONVENIOS)	Educación Pública	11	Subsidios para organismos descentralizados estatales	U006	PROGRAMA PARA ORGANISMOS DESCENTRALIZADOS EN MULEGE BCS	Instituto Tecnológico Superior de Mulege			1 - Gasto corriente	337 - Servicios de protección y seguridad	33,970.00	30,000.00	0.00	0.00	0.00	0.00	0.00	Sin Contratos	Sin Proyectos	N/A	N/A	Validado	
Baja California Sur	Gobierno de la Entidad	Partida genérica	2021	FEDERALES (APORTACIONES, SUBSIDIOS Y CONVENIOS)	Educación Pública	11	Subsidios para organismos descentralizados estatales	U006	PROGRAMA PARA ORGANISMOS DESCENTRALIZADOS EN MULEGE BCS	Instituto Tecnológico Superior de Mulege			1 - Gasto corriente	143 - Aportaciones al sistema para el retiro	855,000.00	855,000.00	654,661.00	654,660.07	654,660.07	654,660.07	654,660.07	Sin Contratos	Sin Proyectos	N/A	N/A	Validado	
Baja California Sur	Gobierno de la Entidad	Partida genérica	2021	FEDERALES (APORTACIONES, SUBSIDIOS Y CONVENIOS)	Educación Pública	11	Subsidios para organismos descentralizados estatales	U006	PROGRAMA PARA ORGANISMOS DESCENTRALIZADOS EN MULEGE BCS	Instituto Tecnológico Superior de Mulege			1 - Gasto corriente	215 - Material impreso e información digital	122,468.00	112,800.00	112,800.00	112,800.00	112,800.00	112,800.00	112,800.00	Sin Contratos	Sin Proyectos	N/A	N/A	Validado	
Baja California Sur	Gobierno de la Entidad	Partida genérica	2021	FEDERALES (APORTACIONES, SUBSIDIOS Y CONVENIOS)	Educación Pública	11	Subsidios para organismos descentralizados estatales	U006	Atencion a la demanda de educacion en el CECYTEBCS 600-Subsecretaria de Eduucacion Media Superior	Colegio de Estudios Científicos y Tecnológicos de Baja California Sur			1 - Gasto corriente	323 - Arrendamiento de mobiliario y equipo de administración, educacional y recreativo	356,920.39	424,494.55	262,345.59	262,345.59	262,345.59	262,345.59	262,345.59	Sin Contratos	Sin Proyectos	N/A	N/A	Validado	
Baja California Sur	Gobierno de la Entidad	Partida genérica	2021	FEDERALES (APORTACIONES, SUBSIDIOS Y CONVENIOS)	Educación Pública	11	Subsidios para organismos descentralizados estatales	U006	ADMINISTRACIÓN Y FINANZAS	Universidad Tecnológica de la Paz			1 - Gasto corriente	371 - Pasajes aéreos	38,609.36	38,609.36	38,609.36	0.00	0.00	0.00	0.00	Sin Contratos	Sin Proyectos	N/A	N/A	Validado	
Baja California Sur	Gobierno de la Entidad	Partida genérica	2021	FEDERALES (APORTACIONES, SUBSIDIOS Y CONVENIOS)	Educación Pública	11	Subsidios para organismos descentralizados estatales	U006	PROGRAMA DE APOYO FINANCIERO 2021 UABCS	Universidad Autónoma de Baja California Sur			1 - Gasto corriente	221 - Productos alimenticios para personas	1,250,535.00	1,250,535.00	0.00	0.00	0.00	0.00	0.00	Sin Contratos	Sin Proyectos	N/A	N/A	Validado	

20/11/2021 BOLETÍN OFICIAL N° 47

BCSnosUNE
Gobierno de Baja California Sur

GOBIERNO DE BAJA CALIFORNIA SUR
SECRETARIA DE FINANZAS Y ADMINISTRACIÓN
DIRECCIÓN DE CONTABILIDAD

Sistema de Recursos Federales Transferidos a las Entidades Federativas, Municipios y Demarcaciones Territoriales del Distrito Federal
Ejercicio del Gasto
Ciclo Reportado: 2021
Periodo Reportado : Tercer Trimestre

Entidad	Municipio	Tipo de Registro	Ciclo de Recurso	Tipo de Recurso	Descripción Ramo	Clave Ramo	Descripción Programa	Clave Programa	Programa Fondo Convenio - Específico	Dependencia Ejecutora	Rendimiento Financiero	Reintegro	Tipo de Gasto	Partida	Aprobado	Modificado	Recaudado (Ministrado)	Comprometido	Devengado	Ejercido	Pagado	Contratos	Proyectos	Pagado SHCP	Pagado BP	Estatus	Observaciones (Captura)
Baja California Sur	Gobierno de la Entidad	Partida genérica	2021	FEDERALES (APORTACIONES, SUBSIDIOS Y CONVENIOS)	Educación Pública	11	Subsidios para organismos descentralizados estatales	U006	ADMINISTRACIÓN Y FINANZAS	Universidad Tecnológica de la Paz			1 - Gasto corriente	353 - Instalación, reparación y mantenimiento de equipo de cómputo y tecnología de la información	900.00	900.00	0.00	0.00	0.00	0.00	0.00	Sin Contratos	Sin Proyectos	N/A	N/A	Validado	
Baja California Sur	Gobierno de la Entidad	Partida genérica	2021	FEDERALES (APORTACIONES, SUBSIDIOS Y CONVENIOS)	Educación Pública	11	Subsidios para organismos descentralizados estatales	U006	PROGRAMA DE PROMOCION Y PRESTACION DE SERVICIOS DEL SIST NAL	Instituto de Capacitación para los Trabajadores del Estado			1 - Gasto corriente	311 - Energía eléctrica	203,902.13	201,902.08	149,670.56	92,853.82	92,853.82	92,853.82	92,853.82	Sin Contratos	Sin Proyectos	N/A	N/A	Validado	
Baja California Sur	Gobierno de la Entidad	Partida genérica	2021	FEDERALES (APORTACIONES, SUBSIDIOS Y CONVENIOS)	Educación Pública	11	Subsidios para organismos descentralizados estatales	U006	Atencion a la demanda de educacion en el CECYTEBCS 600-Subsecretaria de Eduucacion Media Superior	Colegio de Estudios Científicos y Tecnológicos de Baja California Sur			1 - Gasto corriente	341 - Servicios financieros y bancarios	0.00	0.00	0.00	0.00	0.00	0.00	0.00	Sin Contratos	Sin Proyectos	N/A	N/A	Validado	
Baja California Sur	Gobierno de la Entidad	Partida genérica	2021	FEDERALES (APORTACIONES, SUBSIDIOS Y CONVENIOS)	Educación Pública	11	Subsidios para organismos descentralizados estatales	U006	PROGRAMA DE OPERACIÓN 2019 DEL INSTITUTO TECNOLOGICO DE CIUDAD CONSTITUCION	Instituto Tecnológico Superior de Ciudad Constitución			1 - Gasto corriente	313 - Agua	174,000.00	0.00	0.00	0.00	0.00	0.00	0.00	Sin Contratos	Sin Proyectos	N/A	N/A	Validado	
Baja California Sur	Gobierno de la Entidad	Partida genérica	2021	FEDERALES (APORTACIONES, SUBSIDIOS Y CONVENIOS)	Educación Pública	11	Subsidios para organismos descentralizados estatales	U006	PROGRAMA DE APOYO FINANCIERO 2021 UABCS	Universidad Autónoma de Baja California Sur			1 - Gasto corriente	382 - Gastos de orden social y cultural	1,096,086.81	1,096,086.81	0.00	0.00	0.00	0.00	0.00	Sin Contratos	Sin Proyectos	N/A	N/A	Validado	
Baja California Sur	Gobierno de la Entidad	Partida genérica	2021	FEDERALES (APORTACIONES, SUBSIDIOS Y CONVENIOS)	Educación Pública	11	Subsidios para organismos descentralizados estatales	U006	PROGRAMA DE OPERACIÓN 2019 DEL INSTITUTO TECNOLOGICO DE CIUDAD CONSTITUCION	Instituto Tecnológico Superior de Ciudad Constitución			1 - Gasto corriente	131 - Primas por años de servicios efectivos prestados	2,148,000.00	2,199,744.00	2,163,361.93	2,163,361.93	2,163,361.93	2,163,361.93	2,163,361.93	Sin Contratos	Sin Proyectos	N/A	N/A	Validado	
Baja California Sur	Gobierno de la Entidad	Partida genérica	2021	FEDERALES (APORTACIONES, SUBSIDIOS Y CONVENIOS)	Educación Pública	11	Subsidios para organismos descentralizados estatales	U006	Atencion a la demanda de educacion en el CECYTEBCS 600-Subsecretaria de Eduucacion Media Superior	Colegio de Estudios Científicos y Tecnológicos de Baja California Sur			1 - Gasto corriente	299 - Refacciones y accesorios menores otros bienes muebles	0.00	0.00	0.00	0.00	0.00	0.00	0.00	Sin Contratos	Sin Proyectos	N/A	N/A	Validado	
Baja California Sur	Gobierno de la Entidad	Partida genérica	2021	FEDERALES (APORTACIONES, SUBSIDIOS Y CONVENIOS)	Educación Pública	11	Subsidios para organismos descentralizados estatales	U006	PROGRAMA DE APOYO FINANCIERO 2021 UABCS	Universidad Autónoma de Baja California Sur			1 - Gasto corriente	254 - Materiales, accesorios y suministros médicos	8,603,425.00	8,603,425.00	0.00	0.00	0.00	0.00	0.00	Sin Contratos	Sin Proyectos	N/A	N/A	Validado	
Baja California Sur	Gobierno de la Entidad	Partida genérica	2021	FEDERALES (APORTACIONES, SUBSIDIOS Y CONVENIOS)	Educación Pública	11	Subsidios para organismos descentralizados estatales	U006	PROGRAMA DE APOYO FINANCIERO 2021 UABCS	Universidad Autónoma de Baja California Sur			1 - Gasto corriente	339 - Servicios profesionales, científicos y técnicos integrales	665,981.00	665,981.00	0.00	0.00	0.00	0.00	0.00	Sin Contratos	Sin Proyectos	N/A	N/A	Validado	
Baja California Sur	Gobierno de la Entidad	Partida genérica	2021	FEDERALES (APORTACIONES, SUBSIDIOS Y CONVENIOS)	Educación Pública	11	Subsidios para organismos descentralizados estatales	U006	PROGRAMA DE OPERACIÓN DEL INSTITUTO TECNOLOGICO DE LOS CABOS	Instituto Tecnológico de Estudios Superiores de Los Cabos			1 - Gasto corriente	291 - Herramientas menores	56,685.00	56,685.00	23,252.67	23,252.67	23,252.67	23,252.67	23,252.67	Sin Contratos	Sin Proyectos	N/A	N/A	Validado	
Baja California Sur	Gobierno de la Entidad	Partida genérica	2021	FEDERALES (APORTACIONES, SUBSIDIOS Y CONVENIOS)	Educación Pública	11	Subsidios para organismos descentralizados estatales	U006	PROGRAMA PARA ORGANISMOS DESCENTRALIZADOS EN MULEGE BCS	Instituto Tecnológico Superior de Mulege			1 - Gasto corriente	371 - Pasajes aéreos	27,700.00	11,601.00	0.00	0.00	0.00	0.00	0.00	Sin Contratos	Sin Proyectos	N/A	N/A	Validado	
Baja California Sur	Gobierno de la Entidad	Partida genérica	2021	FEDERALES (APORTACIONES, SUBSIDIOS Y CONVENIOS)	Educación Pública	11	Subsidios para organismos descentralizados estatales	U006	PROGRAMA DE PROMOCION Y PRESTACION DE SERVICIOS DEL SIST NAL	Instituto de Capacitación para los Trabajadores del Estado			1 - Gasto corriente	121 - Honorarios asimilables a salarios	3,856,537.76	3,354,910.55	2,629,707.67	202,300.43	202,300.43	202,300.43	202,300.43	Sin Contratos	Sin Proyectos	N/A	N/A	Validado	
Baja California Sur	Gobierno de la Entidad	Partida genérica	2021	FEDERALES (APORTACIONES, SUBSIDIOS Y CONVENIOS)	Educación Pública	11	Subsidios para organismos descentralizados estatales	U006	ADMINISTRACIÓN Y FINANZAS	Universidad Tecnológica de la Paz			1 - Gasto corriente	322 - Productos alimenticios para animales	3,375.00	3,375.00	2,448.33	2,448.33	2,448.33	2,448.33	2,448.33	Sin Contratos	Sin Proyectos	N/A	N/A	Validado	
Baja California Sur	Gobierno de la Entidad	Partida genérica	2021	FEDERALES (APORTACIONES, SUBSIDIOS Y CONVENIOS)	Educación Pública	11	Subsidios para organismos descentralizados estatales	U006	PROGRAMA PARA ORGANISMOS DESCENTRALIZADOS EN MULEGE BCS	Instituto Tecnológico Superior de Mulege			1 - Gasto corriente	376 - Viáticos en el extranjero	400.00	400.00	0.00	0.00	0.00	0.00	0.00	Sin Contratos	Sin Proyectos	N/A	N/A	Validado	

GOBIERNO DE BAJA CALIFORNIA SUR
SECRETARIA DE FINANZAS Y ADMINISTRACIÓN
DIRECCIÓN DE CONTABILIDAD

Sistema de Recursos Federales Transferidos a las Entidades Federativas, Municipios y Demarcaciones Territoriales del Distrito Federal
Ejercicio del Gasto
Ciclo Reportado: 2021
Periodo Reportado : Tercer Trimestre

Entidad	Municipio	Tipo de Registro	Ciclo de Recurso	Tipo de Recurso	Descripción Ramo	Clave Ramo	Descripción Programa	Clave Programa	Programa Fondo Convenio - Específico	Dependencia Ejecutora	Rendimiento Financiero	Reintegro	Tipo de Gasto	Partida	Aprobado	Modificado	Recaudado (Ministrado)	Comprometido	Devengado	Ejercido	Pagado	Contratos	Proyectos	Pagado SHCP	Pagado EF	Estatus	Observaciones (Captura)
Baja California Sur	Gobierno de la Entidad	Partida genérica	2021	FEDERALES (APORTACIONES, SUBSIDIOS Y CONVENIOS)	Educación Pública	11	Subsidios para organismos descentralizados estatales	U006	Atencion a la demanda de educacion en el CECYTEBCS 600-Subsecretaria de Eduucacion Media Superior	Colegio de Estudios Científicos y Tecnológicos de Baja California Sur			1 - Gasto corriente	271 - Vestuario y uniformes	1,414,043.19	1,346,469.03	1,039,357.80	1,039,357.80	1,039,357.80	1,039,357.80	1,039,357.80	Sin Contratos	Sin Proyectos	N/A	N/A	Validado	
Baja California Sur	Gobierno de la Entidad	Partida genérica	2021	FEDERALES (APORTACIONES, SUBSIDIOS Y CONVENIOS)	Educación Pública	11	Subsidios para organismos descentralizados estatales	U006	PROGRAMA PARA ORGANISMOS DESCENTRALIZADOS EN MULEGE BCS	Instituto Tecnológico Superior de Mulege			1 - Gasto corriente	216 - Material de limpieza	0.00	34,280.00	9,552.00	9,552.00	9,552.00	9,552.00	9,552.00	Sin Contratos	Sin Proyectos	N/A	N/A	Validado	
Baja California Sur	Gobierno de la Entidad	Partida genérica	2021	FEDERALES (APORTACIONES, SUBSIDIOS Y CONVENIOS)	Educación Pública	11	Subsidios para organismos descentralizados estatales	U006	Atencion a la demanda de educacion en el CECYTEBCS 600-Subsecretaria de Eduucacion Media Superior	Colegio de Estudios Científicos y Tecnológicos de Baja California Sur			1 - Gasto corriente	334 - Servicios de capacitación	0.00	0.00	0.00	0.00	0.00	0.00	0.00	Sin Contratos	Sin Proyectos	N/A	N/A	Validado	
Baja California Sur	Gobierno de la Entidad	Partida genérica	2021	FEDERALES (APORTACIONES, SUBSIDIOS Y CONVENIOS)	Educación Pública	11	Subsidios para organismos descentralizados estatales	U006	PROGRAMA DE OPERACIÓN DEL INSTITUTO TECNOLOGICO DE LOS CABOS	Instituto Tecnológico de Estudios Superiores de Los Cabos			1 - Gasto corriente	211 - Materiales, útiles y equipos menores de oficina	181,692.50	181,692.50	26,107.20	26,107.20	26,107.20	26,107.20	25,183.68	Sin Contratos	Sin Proyectos	N/A	N/A	Validado	
Baja California Sur	Gobierno de la Entidad	Partida genérica	2021	FEDERALES (APORTACIONES, SUBSIDIOS Y CONVENIOS)	Educación Pública	11	Subsidios para organismos descentralizados estatales	U006	PROGRAMA DE APOYO FINANCIERO 2021 UABCS	Universidad Autónoma de Baja California Sur			1 - Gasto corriente	314 - Telefonía tradicional	1,604,336.89	1,604,336.89	259,099.64	259,099.64	259,099.64	259,099.64	259,099.64	Sin Contratos	Sin Proyectos	N/A	N/A	Validado	
Baja California Sur	Gobierno de la Entidad	Partida genérica	2021	FEDERALES (APORTACIONES, SUBSIDIOS Y CONVENIOS)	Educación Pública	11	Subsidios para organismos descentralizados estatales	U006	Atencion a la demanda de educacion en el CECYTEBCS 600-Subsecretaria de Eduucacion Media Superior	Colegio de Estudios Científicos y Tecnológicos de Baja California Sur			1 - Gasto corriente	272 - Prendas de seguridad y protección personal	112,260.80	112,260.80	82,514.55	82,514.55	82,514.55	82,514.55	82,514.55	Sin Contratos	Sin Proyectos	N/A	N/A	Validado	
Baja California Sur	Gobierno de la Entidad	Partida genérica	2021	FEDERALES (APORTACIONES, SUBSIDIOS Y CONVENIOS)	Educación Pública	11	Subsidios para organismos descentralizados estatales	U006	PROGRAMA PARA ORGANISMOS DESCENTRALIZADOS EN MULEGE BCS	Instituto Tecnológico Superior de Mulege			1 - Gasto corriente	314 - Telefonía tradicional	432,000.00	416,445.00	416,445.00	416,444.97	416,444.97	416,444.97	416,444.97	Sin Contratos	Sin Proyectos	N/A	N/A	Validado	
Baja California Sur	Gobierno de la Entidad	Partida genérica	2021	FEDERALES (APORTACIONES, SUBSIDIOS Y CONVENIOS)	Educación Pública	11	Subsidios para organismos descentralizados estatales	U006	PROGRAMA DE OPERACIÓN 2019 DEL INSTITUTO TECNOLOGICO DE CIUDAD CONSTITUCION	Instituto Tecnológico Superior de Ciudad Constitución			1 - Gasto corriente	142 - Aportaciones a fondos de vivienda	1,185,000.00	1,055,136.00	883,291.94	883,291.94	883,291.94	883,291.94	883,291.94	Sin Contratos	Sin Proyectos	N/A	N/A	Validado	
Baja California Sur	Gobierno de la Entidad	Partida genérica	2021	FEDERALES (APORTACIONES, SUBSIDIOS Y CONVENIOS)	Educación Pública	11	Subsidios para organismos descentralizados estatales	U006	PROGRAMA DE OPERACIÓN DEL INSTITUTO TECNOLOGICO DE LOS CABOS	Instituto Tecnológico de Estudios Superiores de Los Cabos			1 - Gasto corriente	248 - Materiales complementarios	196,248.50	49,423.50	9,952.91	9,952.91	9,952.91	9,952.91	9,952.91	Sin Contratos	Sin Proyectos	N/A	N/A	Validado	
Baja California Sur	Gobierno de la Entidad	Partida genérica	2021	FEDERALES (APORTACIONES, SUBSIDIOS Y CONVENIOS)	Educación Pública	11	Subsidios para organismos descentralizados estatales	U006	Atencion a la demanda de educacion en el CECYTEBCS 600-Subsecretaria de Eduucacion Media Superior	Colegio de Estudios Científicos y Tecnológicos de Baja California Sur			1 - Gasto corriente	351 - Conservación y mantenimiento menor de inmuebles	1,558,968.32	1,549,015.52	1,145,881.47	1,145,881.47	1,145,881.47	1,145,881.47	1,145,881.47	Sin Contratos	Sin Proyectos	N/A	N/A	Validado	
Baja California Sur	Gobierno de la Entidad	Partida genérica	2021	FEDERALES (APORTACIONES, SUBSIDIOS Y CONVENIOS)	Educación Pública	11	Subsidios para organismos descentralizados estatales	U006	Atencion a la demanda de educacion en el CECYTEBCS 600-Subsecretaria de Eduucacion Media Superior	Colegio de Estudios Científicos y Tecnológicos de Baja California Sur			1 - Gasto corriente	374 - Autotransporte	0.00	0.00	0.00	0.00	0.00	0.00	0.00	Sin Contratos	Sin Proyectos	N/A	N/A	Validado	
Baja California Sur	Gobierno de la Entidad	Partida genérica	2021	FEDERALES (APORTACIONES, SUBSIDIOS Y CONVENIOS)	Educación Pública	11	Subsidios para organismos descentralizados estatales	U006	ADMINISTRACIÓN Y FINANZAS	Universidad Tecnológica de la Paz			1 - Gasto corriente	113 - Sueldos base al personal permanente	6,352,169.58	6,314,647.68	6,314,647.68	4,634,501.87	4,634,501.87	4,634,501.87	4,634,501.87	Sin Contratos	Sin Proyectos	N/A	N/A	Validado	

GOBIERNO DE BAJA CALIFORNIA SUR
SECRETARIA DE FINANZAS Y ADMINISTRACIÓN
DIRECCIÓN DE CONTABILIDAD

Sistema de Recursos Federales Transferidos a las Entidades Federativas, Municipios y Demarcaciones Territoriales del Distrito Federal
Ejercicio del Gasto
Ciclo Reportado: 2021
Periodo Reportado : Tercer Trimestre

Entidad	Municipio	Tipo de Registro	Ciclo de Recurso	Tipo de Recurso	Descripción Ramo	Clave Ramo	Descripción Programa	Clave Programa	Programa Fondo Convenio - Específico	Dependencia Ejecutora	Rendimiento Financiero	Reintegro	Tipo de Gasto	Partida	Aprobado	Modificado	Recaudado (Ministrado)	Comprometido	Devengado	Ejercido	Pagado	Contratos	Proyectos	Pagado BNCP	Pagado EF	Estatus	Observaciones (Captura)
Baja California Sur	Gobierno de la Entidad	Partida genérica	2021	FEDERALES (APORTACIONES, SUBSIDIOS Y CONVENIOS)	Educación Pública	11	Subsidios para organismos descentralizados estatales	U006	ADMINISTRACIÓN Y FINANZAS	Universidad Tecnológica de la Paz			1 - Gasto corriente	293 - Refacciones y accesorios menores de mobiliario y equipo de administración, educacional y recreativo	269.00	269.00	0.00	0.00	0.00	0.00	0.00	Sin Contratos	Sin Proyectos	N/A	N/A	Validado	
Baja California Sur	Gobierno de la Entidad	Partida genérica	2021	FEDERALES (APORTACIONES, SUBSIDIOS Y CONVENIOS)	Educación Pública	11	Subsidios para organismos descentralizados estatales	U006	PROGRAMA DE APOYO FINANCIERO 2021 UABCS	Universidad Autónoma de Baja California Sur			1 - Gasto corriente	216 - Material de limpieza	3,403,574.10	3,403,574.10	0.00	0.00	0.00	0.00	0.00	Sin Contratos	Sin Proyectos	N/A	N/A	Validado	
Baja California Sur	Gobierno de la Entidad	Partida genérica	2021	FEDERALES (APORTACIONES, SUBSIDIOS Y CONVENIOS)	Educación Pública	11	Subsidios para organismos descentralizados estatales	U006	Atencion a la demanda de educacion en el CECYTEBCS 600-Subsecretaria de Educacion Media Superior	Colegio de Estudios Científicos y Tecnológicos de Baja California Sur			1 - Gasto corriente	357 - Instalación, reparación y mantenimiento de maquinaria, otros equipos y herramienta	0.00	0.00	0.00	0.00	0.00	0.00	0.00	Sin Contratos	Sin Proyectos	N/A	N/A	Validado	
Baja California Sur	Gobierno de la Entidad	Partida genérica	2021	FEDERALES (APORTACIONES, SUBSIDIOS Y CONVENIOS)	Educación Pública	11	Subsidios para organismos descentralizados estatales	U006	Atencion a la demanda de educacion en el CECYTEBCS 600-Subsecretaria de Educacion Media Superior	Colegio de Estudios Científicos y Tecnológicos de Baja California Sur			1 - Gasto corriente	363 - Servicios de creatividad, preproducción y producción de publicidad, excepto Internet	0.00	0.00	0.00	0.00	0.00	0.00	0.00	Sin Contratos	Sin Proyectos	N/A	N/A	Validado	
Baja California Sur	Gobierno de la Entidad	Partida genérica	2021	FEDERALES (APORTACIONES, SUBSIDIOS Y CONVENIOS)	Educación Pública	11	Subsidios para organismos descentralizados estatales	U006	PROGRAMA DE OPERACIÓN DEL INSTITUTO TECNOLOGICO DE LOS CABOS	Instituto Tecnológico de Estudios Superiores de Los Cabos			1 - Gasto corriente	113 - Sueldos base al personal permanente	17,782,216.00	18,231,927.62	17,600,758.84	6,319,321.02	6,319,321.02	6,319,321.02	6,319,321.02	Sin Contratos	Sin Proyectos	N/A	N/A	Validado	
Baja California Sur	Gobierno de la Entidad	Partida genérica	2021	FEDERALES (APORTACIONES, SUBSIDIOS Y CONVENIOS)	Educación Pública	11	Subsidios para organismos descentralizados estatales	U006	Atencion a la demanda de educacion en el CECYTEBCS 600-Subsecretaria de Educacion Media Superior	Colegio de Estudios Científicos y Tecnológicos de Baja California Sur			1 - Gasto corriente	247 - Artículos metálicos para la construcción	0.00	0.00	0.00	0.00	0.00	0.00	0.00	Sin Contratos	Sin Proyectos	N/A	N/A	Validado	
Baja California Sur	Gobierno de la Entidad	Partida genérica	2021	FEDERALES (APORTACIONES, SUBSIDIOS Y CONVENIOS)	Educación Pública	11	Subsidios para organismos descentralizados estatales	U006	Atencion a la demanda de educacion en el CECYTEBCS 600-Subsecretaria de Educacion Media Superior	Colegio de Estudios Científicos y Tecnológicos de Baja California Sur			1 - Gasto corriente	337 - Servicios de protección y seguridad	0.00	0.00	0.00	0.00	0.00	0.00	0.00	Sin Contratos	Sin Proyectos	N/A	N/A	Validado	
Baja California Sur	Gobierno de la Entidad	Partida genérica	2021	FEDERALES (APORTACIONES, SUBSIDIOS Y CONVENIOS)	Educación Pública	11	Subsidios para organismos descentralizados estatales	U006	PROGRAMA PARA ORGANISMOS DESCENTRALIZADOS EN MULEGE BCS	Instituto Tecnológico Superior de Mulege			1 - Gasto corriente	245 - Vidrio y productos de vidrio	0.00	2,000.00	0.00	0.00	0.00	0.00	0.00	Sin Contratos	Sin Proyectos	N/A	N/A	Validado	
Baja California Sur	Gobierno de la Entidad	Partida genérica	2021	FEDERALES (APORTACIONES, SUBSIDIOS Y CONVENIOS)	Educación Pública	11	Subsidios para organismos descentralizados estatales	U006	Atencion a la demanda de educacion en el CECYTEBCS 600-Subsecretaria de Educacion Media Superior	Colegio de Estudios Científicos y Tecnológicos de Baja California Sur			1 - Gasto corriente	292 - Refacciones y accesorios menores de edificios	0.00	0.00	0.00	0.00	0.00	0.00	0.00	Sin Contratos	Sin Proyectos	N/A	N/A	Validado	
Baja California Sur	Gobierno de la Entidad	Partida genérica	2021	FEDERALES (APORTACIONES, SUBSIDIOS Y CONVENIOS)	Educación Pública	11	Subsidios para organismos descentralizados estatales	U006	Atencion a la demanda de educacion en el CECYTEBCS 600-Subsecretaria de Educacion Media Superior	Colegio de Estudios Científicos y Tecnológicos de Baja California Sur			1 - Gasto corriente	338 - Servicios de vigilancia	1,339,948.35	1,339,948.35	984,899.67	984,899.67	984,899.67	984,899.67	984,899.67	Sin Contratos	Sin Proyectos	N/A	N/A	Validado	
Baja California Sur	Gobierno de la Entidad	Partida genérica	2021	FEDERALES (APORTACIONES, SUBSIDIOS Y CONVENIOS)	Educación Pública	11	Subsidios para organismos descentralizados estatales	U006	Atencion a la demanda de educacion en el CECYTEBCS 600-Subsecretaria de Educacion Media Superior	Colegio de Estudios Científicos y Tecnológicos de Baja California Sur			1 - Gasto corriente	244 - Madera y productos de madera	0.00	0.00	0.00	0.00	0.00	0.00	0.00	Sin Contratos	Sin Proyectos	N/A	N/A	Validado	

GOBIERNO DE BAJA CALIFORNIA SUR
SECRETARIA DE FINANZAS Y ADMINISTRACIÓN
DIRECCIÓN DE CONTABILIDAD

Sistema de Recursos Federales Transferidos a las Entidades Federativas, Municipios y Demarcaciones Territoriales del Distrito Federal
Ejercicio del Gasto
Ciclo Reportado: 2021
Período Reportado : Tercer Trimestre

Entidad	Municipio	Tipo de Registro	Ciclo de Recurso	Tipo de Recurso	Descripción Ramo	Clave Ramo	Descripción Programa	Clave Programa	Programa Fondo Convenio - Específico	Dependencia Ejecutora	Rendimiento Financiero	Reintegro	Tipo de Gasto	Partida	Aprobado	Modificado	Recaudado (Ministrado)	Comprometido	Devengado	Ejercido	Pagado	Contratos	Proyectos	Pagado SHCP	Pagado SF	Estatus	Observaciones (Captura)
Baja California Sur	Gobierno de la Entidad	Partida genérica	2021	FEDERALES (APORTACIONES, SUBSIDIOS Y CONVENIOS)	Educación Pública	11	Subsidios para organismos descentralizados estatales	U006	PROGRAMA DE OPERACIÓN DEL INSTITUTO TECNOLOGICO DE LOS CABOS	Instituto Tecnológico de Estudios Superiores de Los Cabos			1 - Gasto corriente	355 - Reparación y mantenimiento de equipo de transporte	180,355.00	180,355.00	83,883.64	83,883.64	83,883.64	83,883.64	83,883.64	Sin Contratos	Sin Proyectos	N/A	N/A	Validado	
Baja California Sur	Gobierno de la Entidad	Partida genérica	2021	FEDERALES (APORTACIONES, SUBSIDIOS Y CONVENIOS)	Educación Pública	11	Subsidios para organismos descentralizados estatales	U006	PROGRAMA DE APOYO FINANCIERO 2021 UABCS	Universidad Autónoma de Baja California Sur			1 - Gasto corriente	238 - Mercancías adquiridas para su comercialización	5,325,980.00	5,325,980.00	0.00	0.00	0.00	0.00	0.00	Sin Contratos	Sin Proyectos	N/A	N/A	Validado	
Baja California Sur	Gobierno de la Entidad	Partida genérica	2021	FEDERALES (APORTACIONES, SUBSIDIOS Y CONVENIOS)	Educación Pública	11	Subsidios para organismos descentralizados estatales	U006	600 - SEMS Anexo de Ejecución / Apoyo Financiero 2021 SEMS-EL COBACH ESTATAL-BAJA CALIFORNIA SUR	Colegio de Bachilleres del estado de Baja California Sur			1 - Gasto corriente	311 - Energía eléctrica	4,497,533.00	2,758,785.55	1,065,933.88	1,065,933.88	1,065,933.88	1,065,933.88	1,065,933.88	Sin Contratos	Sin Proyectos	N/A	N/A	Validado	
Baja California Sur	Gobierno de la Entidad	Partida genérica	2021	FEDERALES (APORTACIONES, SUBSIDIOS Y CONVENIOS)	Educación Pública	11	Subsidios para organismos descentralizados estatales	U006	ADMINISTRACIÓN Y FINANZAS	Universidad Tecnológica de la Paz			1 - Gasto corriente	375 - Viáticos en el país	47,481.35	47,481.35	47,481.35	1,872.00	1,872.00	1,872.00	1,872.00	Sin Contratos	Sin Proyectos	N/A	N/A	Validado	
Baja California Sur	Gobierno de la Entidad	Partida genérica	2021	FEDERALES (APORTACIONES, SUBSIDIOS Y CONVENIOS)	Educación Pública	11	Subsidios para organismos descentralizados estatales	U006	Telebachillerato comunitario	Secretaría de Educación Pública			1 - Gasto corriente	121 - Honorarios asimilables a salarios	18,811,980.00	18,811,980.00	12,403,820.00	10,451,859.89	10,451,859.89	10,451,859.89	10,451,859.89	Sin Contratos	Sin Proyectos	N/A	N/A	Validado	
Baja California Sur	Gobierno de la Entidad	Partida genérica	2021	FEDERALES (APORTACIONES, SUBSIDIOS Y CONVENIOS)	Educación Pública	11	Subsidios para organismos descentralizados estatales	U006	Atencion a la demanda de educacion en el CECYTEBCS 600-Subsecretaria de Eduacacion Media Superior	Colegio de Estudios Científicos y Tecnológicos de Baja California Sur			1 - Gasto corriente	372 - Pasajes terrestres	0.00	0.00	0.00	0.00	0.00	0.00	0.00	Sin Contratos	Sin Proyectos	N/A	N/A	Validado	
Baja California Sur	Gobierno de la Entidad	Partida genérica	2021	FEDERALES (APORTACIONES, SUBSIDIOS Y CONVENIOS)	Educación Pública	11	Subsidios para organismos descentralizados estatales	U006	PROGRAMA DE OPERACIÓN DEL INSTITUTO TECNOLOGICO DE LOS CABOS	Instituto Tecnológico de Estudios Superiores de Los Cabos			1 - Gasto corriente	223 - Utensilios para el servicio de alimentación	228.50	228.50	49.59	49.59	49.59	49.59	49.59	Sin Contratos	Sin Proyectos	N/A	N/A	Validado	
Baja California Sur	Gobierno de la Entidad	Partida genérica	2021	FEDERALES (APORTACIONES, SUBSIDIOS Y CONVENIOS)	Educación Pública	11	Subsidios para organismos descentralizados estatales	U006	PROGRAMA DE APOYO FINANCIERO 2021 UABCS	Universidad Autónoma de Baja California Sur			1 - Gasto corriente	134 - Compensaciones	9,428,563.76	16,248,691.71	16,248,691.71	16,248,691.71	16,248,691.71	16,248,691.71	16,248,691.71	Sin Contratos	Sin Proyectos	N/A	N/A	Validado	
Baja California Sur	Gobierno de la Entidad	Partida genérica	2021	FEDERALES (APORTACIONES, SUBSIDIOS Y CONVENIOS)	Educación Pública	11	Subsidios para organismos descentralizados estatales	U006	Atencion a la demanda de educacion en el CECYTEBCS 600-Subsecretaria de Eduacacion Media Superior	Colegio de Estudios Científicos y Tecnológicos de Baja California Sur			1 - Gasto corriente	379 - Otros servicios de traslado y hospedaje	0.00	0.00	0.00	0.00	0.00	0.00	0.00	Sin Contratos	Sin Proyectos	N/A	N/A	Validado	
Baja California Sur	Gobierno de la Entidad	Partida genérica	2021	FEDERALES (APORTACIONES, SUBSIDIOS Y CONVENIOS)	Educación Pública	11	Subsidios para organismos descentralizados estatales	U006	PROGRAMA DE OPERACION DEL INSTITUTO TECNOLOGICO DE LOS CABOS	Instituto Tecnológico de Estudios Superiores de Los Cabos			1 - Gasto corriente	132 - Primas de vacaciones, dominical y gratificación de fin de año	2,615,620.50	2,615,620.50	1,019,408.59	1,019,408.59	1,019,408.59	1,019,408.59	1,019,408.59	Sin Contratos	Sin Proyectos	N/A	N/A	Validado	
Baja California Sur	Gobierno de la Entidad	Partida genérica	2021	FEDERALES (APORTACIONES, SUBSIDIOS Y CONVENIOS)	Educación Pública	11	Subsidios para organismos descentralizados estatales	U006	PROGRAMA DE OPERACIÓN 2019 DEL INSTITUTO TECNOLOGICO DE CIUDAD CONSTITUCION	Instituto Tecnológico Superior de Ciudad Constitución			1 - Gasto corriente	329 - Otros arrendamientos	40,000.00	0.00	0.00	0.00	0.00	0.00	0.00	Sin Contratos	Sin Proyectos	N/A	N/A	Validado	
Baja California Sur	Gobierno de la Entidad	Partida genérica	2021	FEDERALES (APORTACIONES, SUBSIDIOS Y CONVENIOS)	Educación Pública	11	Subsidios para organismos descentralizados estatales	U006	Atencion a la demanda de educacion en el CECYTEBCS 600-Subsecretaria de Eduacacion Media Superior	Colegio de Estudios Científicos y Tecnológicos de Baja California Sur			1 - Gasto corriente	322 - Arrendamiento de edificios	0.00	0.00	0.00	0.00	0.00	0.00	0.00	Sin Contratos	Sin Proyectos	N/A	N/A	Validado	
Baja California Sur	Gobierno de la Entidad	Partida genérica	2021	FEDERALES (APORTACIONES, SUBSIDIOS Y CONVENIOS)	Educación Pública	11	Subsidios para organismos descentralizados estatales	U006	Atencion a la demanda de educacion en el CECYTEBCS 600-Subsecretaria de Eduacacion Media Superior	Colegio de Estudios Científicos y Tecnológicos de Baja California Sur			1 - Gasto corriente	358 - Servicios de limpieza y manejo de desechos	145,580.03	121,291.43	107,005.02	107,005.02	107,005.02	107,005.02	107,005.02	Sin Contratos	Sin Proyectos	N/A	N/A	Validado	

GOBIERNO DE BAJA CALIFORNIA SUR
SECRETARIA DE FINANZAS Y ADMINISTRACIÓN
DIRECCIÓN DE CONTABILIDAD

Sistema de Recursos Federales Transferidos a las Entidades Federativas, Municipios y Demarcaciones Territoriales del Distrito Federal
Ejercicio del Gasto
Ciclo Reportado: 2021
Periodo Reportado : Tercer Trimestre

Entidad	Municipio	Tipo de Registro	Ciclo de Recurso	Tipo de Recurso	Descripción Ramo	Clave Ramo	Descripción Programa	Clave Programa	Programa Fondo Convenio - Específico	Dependencia Ejecutora	Rendimiento Financiero	Reintegro	Tipo de Gasto	Partida	Aprobado	Modificado	Recaudado (Ministrado)	Comprometido	Devengado	Ejercido	Pagado	Contratos	Proyectos	Pagado SHCP	Pagado EP	Estatus	Observaciones (Captura)
Baja California Sur	Gobierno de la Entidad	Partida genérica	2021	FEDERALES (APORTACIONES, SUBSIDIOS Y CONVENIOS)	Educación Pública	11	Subsidios para organismos descentralizados estatales	U006	PROGRAMA PARA ORGANISMOS DESCENTRALIZADOS EN MULEGE BCS	Instituto Tecnológico Superior de Mulege			1 - Gasto corriente	352 - Instalación, reparación y mantenimiento de mobiliario y equipo de administración, educacional y recreativo	0.00	9,403.08	0.00	0.00	0.00	0.00	0.00	Sin Contratos	Sin Proyectos	N/A	N/A	Validado	
Baja California Sur	Gobierno de la Entidad	Partida genérica	2021	FEDERALES (APORTACIONES, SUBSIDIOS Y CONVENIOS)	Educación Pública	11	Subsidios para organismos descentralizados estatales	U006	PROGRAMA DE OPERACIÓN DEL INSTITUTO TECNOLOGICO DE LOS CABOS	Instituto Tecnológico de Estudios Superiores de Los Cabos			1 - Gasto corriente	121 - Honorarios asimilables a salarios	100,000.00	0.00	0.00	0.00	0.00	0.00	0.00	Sin Contratos	Sin Proyectos	N/A	N/A	Validado	
Baja California Sur	Gobierno de la Entidad	Partida genérica	2021	FEDERALES (APORTACIONES, SUBSIDIOS Y CONVENIOS)	Educación Pública	11	Subsidios para organismos descentralizados estatales	U006	Atencion a la demanda de educacion en el CECYTEBCS 600- Subsecretaria de Eduucacion Media Superior	Colegio de Estudios Científicos y Tecnológicos de Baja California Sur			1 - Gasto corriente	326 - Arrendamiento de maquinaria, otros equipos y herramientas	0.00	0.00	0.00	0.00	0.00	0.00	0.00	Sin Contratos	Sin Proyectos	N/A	N/A	Validado	
Baja California Sur	Gobierno de la Entidad	Partida genérica	2021	FEDERALES (APORTACIONES, SUBSIDIOS Y CONVENIOS)	Educación Pública	11	Subsidios para organismos descentralizados estatales	U006	Atencion a la demanda de educacion en el CECYTEBCS 600- Subsecretaria de Eduucacion Media Superior	Colegio de Estudios Científicos y Tecnológicos de Baja California Sur			1 - Gasto corriente	272 - Artículos deportivos	0.00	0.00	0.00	0.00	0.00	0.00	0.00	Sin Contratos	Sin Proyectos	N/A	N/A	Validado	
Baja California Sur	Gobierno de la Entidad	Partida genérica	2021	FEDERALES (APORTACIONES, SUBSIDIOS Y CONVENIOS)	Educación Pública	11	Subsidios para organismos descentralizados estatales	U006	PROGRAMA DE APOYO FINANCIERO REGRESO A CLASES NO REGULARIZABLE 2021	Universidad Autónoma de Baja California Sur			1 - Gasto corriente	216 - Material de limpieza	540,322.00	540,322.00	0.00	0.00	0.00	0.00	0.00	Sin Contratos	Sin Proyectos	N/A	N/A	Validado	
Baja California Sur	Gobierno de la Entidad	Partida genérica	2021	FEDERALES (APORTACIONES, SUBSIDIOS Y CONVENIOS)	Educación Pública	11	Subsidios para organismos descentralizados estatales	U006	PROGRAMA DE OPERACIÓN DEL INSTITUTO TECNOLOGICO DE LOS CABOS	Instituto Tecnológico de Estudios Superiores de Los Cabos			1 - Gasto corriente	371 - Pasajes aéreos	466,504.00	466,504.00	10,100.11	10,100.11	10,100.11	10,100.11	10,100.11	Sin Contratos	Sin Proyectos	N/A	N/A	Validado	
Baja California Sur	Gobierno de la Entidad	Partida genérica	2021	FEDERALES (APORTACIONES, SUBSIDIOS Y CONVENIOS)	Educación Pública	11	Subsidios para organismos descentralizados estatales	U006	PROGRAMA PARA ORGANISMOS DESCENTRALIZADOS EN MULEGE BCS	Instituto Tecnológico Superior de Mulege			1 - Gasto corriente	272 - Prendas de seguridad y protección personal	0.00	7,000.00	0.00	0.00	0.00	0.00	0.00	Sin Contratos	Sin Proyectos	N/A	N/A	Validado	
Baja California Sur	Gobierno de la Entidad	Partida genérica	2021	FEDERALES (APORTACIONES, SUBSIDIOS Y CONVENIOS)	Educación Pública	11	Subsidios para organismos descentralizados estatales	U006	PROGRAMA DE OPERACIÓN DEL INSTITUTO TECNOLOGICO DE LOS CABOS	Instituto Tecnológico de Estudios Superiores de Los Cabos			1 - Gasto corriente	316 - Servicios postales y telegráficos	8,920.00	3,920.00	0.00	0.00	0.00	0.00	0.00	Sin Contratos	Sin Proyectos	N/A	N/A	Validado	
Baja California Sur	Gobierno de la Entidad	Partida genérica	2021	FEDERALES (APORTACIONES, SUBSIDIOS Y CONVENIOS)	Educación Pública	11	Subsidios para organismos descentralizados estatales	U006	ADMINISTRACIÓN Y FINANZAS	Universidad Tecnológica de la Paz			1 - Gasto corriente	271 - Vestuario y uniformes	50,000.00	40,315.30	40,315.30	0.00	0.00	0.00	0.00	Sin Contratos	Sin Proyectos	N/A	N/A	Validado	
Baja California Sur	Gobierno de la Entidad	Partida genérica	2021	FEDERALES (APORTACIONES, SUBSIDIOS Y CONVENIOS)	Educación Pública	11	Subsidios para organismos descentralizados estatales	U006	PROGRAMA PARA ORGANISMOS DESCENTRALIZADOS EN MULEGE BCS	Instituto Tecnológico Superior de Mulege			1 - Gasto corriente	154 - Prestaciones contractuales	2,358,710.00	2,922,710.00	1,639,999.00	1,639,998.95	1,639,998.95	1,639,998.95	1,639,998.95	Sin Contratos	Sin Proyectos	N/A	N/A	Validado	
Baja California Sur	Gobierno de la Entidad	Partida genérica	2021	FEDERALES (APORTACIONES, SUBSIDIOS Y CONVENIOS)	Educación Pública	11	Subsidios para organismos descentralizados estatales	U006	PROGRAMA DE APOYO FINANCIERO 2021 UABCS	Universidad Autónoma de Baja California Sur			1 - Gasto corriente	133 - Horas extraordinarias	3,613,811.11	2,268,824.52	2,268,824.52	2,268,824.52	2,268,824.52	2,268,824.52	2,268,824.52	Sin Contratos	Sin Proyectos	N/A	N/A	Validado	
Baja California Sur	Gobierno de la Entidad	Partida genérica	2021	FEDERALES (APORTACIONES, SUBSIDIOS Y CONVENIOS)	Educación Pública	11	Subsidios para organismos descentralizados estatales	U006	ADMINISTRACIÓN Y FINANZAS	Universidad Tecnológica de la Paz			1 - Gasto corriente	246 - Material eléctrico y electrónico	2,312.50	2,312.50	2,312.50	619.45	619.45	619.45	619.45	Sin Contratos	Sin Proyectos	N/A	N/A	Validado	
Baja California Sur	Gobierno de la Entidad	Partida genérica	2021	FEDERALES (APORTACIONES, SUBSIDIOS Y CONVENIOS)	Educación Pública	11	Subsidios para organismos descentralizados estatales	U006	600 - SEMS Anexo de Ejecución / Apoyo Financiero 2021 SEMS-EL COBACH ESTATAL-BAJA CALIFORNIA SUR	Colegio de Bachilleres del estado de Baja California Sur			1 - Gasto corriente	216 - Material de limpieza	0.00	349,299.78	349,299.78	349,299.78	349,299.78	349,299.78	349,299.78	Sin Contratos	Sin Proyectos	N/A	N/A	Validado	
Baja California Sur	Gobierno de la Entidad	Partida genérica	2021	FEDERALES (APORTACIONES, SUBSIDIOS Y CONVENIOS)	Educación Pública	11	Subsidios para organismos descentralizados estatales	U006	PROGRAMA DE OPERACIÓN DEL INSTITUTO TECNOLOGICO DE LOS CABOS	Instituto Tecnológico de Estudios Superiores de Los Cabos			1 - Gasto corriente	254 - Materiales, accesorios y suministros médicos	23,296.50	3,296.50	0.00	0.00	0.00	0.00	0.00	Sin Contratos	Sin Proyectos	N/A	N/A	Validado	

GOBIERNO DE BAJA CALIFORNIA SUR
SECRETARIA DE FINANZAS Y ADMINISTRACIÓN
DIRECCIÓN DE CONTABILIDAD

Sistema de Recursos Federales Transferidos a las Entidades Federativas, Municipios y Demarcaciones Territoriales del Distrito Federal
Ejercicio del Gasto
Ciclo Reportado: 2021
Período Reportado : Tercer Trimestre

Entidad	Municipio	Tipo de Registro	Ciclo de Recurso	Tipo de Recurso	Descripción Ramo	Clave Ramo	Descripción Programa	Clave Programa	Programa Fondo Convenio - Específico	Dependencia Ejecutora	Rendimiento Financiero	Reintegro	Tipo de Gasto	Partida	Aprobado	Modificado	Recaudado (Ministrado)	Comprometido	Devengado	Ejercido	Pagado	Contratos	Proyectos	Pagado BHCP	Pagado EF	Estatus	Observaciones (Captura)
Baja California Sur	Gobierno de la Entidad	Partida genérica	2021	FEDERALES (APORTACIONES, SUBSIDIOS Y CONVENIOS)	Educación Pública	11	Subsidios para organismos descentralizados estatales	U006	ADMINISTRACIÓN Y FINANZAS	Universidad Tecnológica de la Paz			1 - Gasto corriente	253 - Medicinas y productos farmacéuticos	250.00	250.00	0.00	0.00	0.00	0.00	0.00	Sin Contratos	Sin Proyectos	N/A	N/A	Validado	
Baja California Sur	Gobierno de la Entidad	Partida genérica	2021	FEDERALES (APORTACIONES, SUBSIDIOS Y CONVENIOS)	Educación Pública	11	Subsidios para organismos descentralizados estatales	U006	PROGRAMA DE OPERACIÓN 2019 DEL INSTITUTO TECNOLOGICO DE CIUDAD CONSTITUCION	Instituto Tecnológico Superior de Ciudad Constitución			1 - Gasto corriente	159 - Otras prestaciones sociales y económicas	2,655,054.00	2,927,247.90	2,876,022.99	2,876,022.99	2,876,022.99	2,876,022.99	2,876,022.99	Sin Contratos	Sin Proyectos	N/A	N/A	Validado	
Baja California Sur	Gobierno de la Entidad	Partida genérica	2021	FEDERALES (APORTACIONES, SUBSIDIOS Y CONVENIOS)	Educación Pública	11	Subsidios para organismos descentralizados estatales	U006	Atencion a la demanda de educacion en el CECYTEBCS 600- Subsecretaria de Eduucacion Media Superior	Colegio de Estudios Científicos y Tecnológicos de Baja California Sur			1 - Gasto corriente	296 - Refacciones y accesorios menores de equipo de transporte	3,735.20	3,735.20	2,745.46	2,745.46	2,745.46	2,745.46	2,745.46	Sin Contratos	Sin Proyectos	N/A	N/A	Validado	
Baja California Sur	Gobierno de la Entidad	Partida genérica	2021	FEDERALES (APORTACIONES, SUBSIDIOS Y CONVENIOS)	Educación Pública	11	Subsidios para organismos descentralizados estatales	U006	Atencion a la demanda de educacion en el CECYTEBCS 600- Subsecretaria de Eduucacion Media Superior	Colegio de Estudios Científicos y Tecnológicos de Baja California Sur			1 - Gasto corriente	212 - Materiales y útiles de impresión y reproducción	0.00	0.00	0.00	0.00	0.00	0.00	0.00	Sin Contratos	Sin Proyectos	N/A	N/A	Validado	
Baja California Sur	Gobierno de la Entidad	Partida genérica	2021	FEDERALES (APORTACIONES, SUBSIDIOS Y CONVENIOS)	Educación Pública	11	Subsidios para organismos descentralizados estatales	U006	PROGRAMA PARA ORGANISMOS DESCENTRALIZADOS EN MULEGE BCS	Instituto Tecnológico Superior de Mulege			1 - Gasto corriente	382 - Gastos de orden social y cultural	0.00	24.10	0.00	0.00	0.00	0.00	0.00	Sin Contratos	Sin Proyectos	N/A	N/A	Validado	
Baja California Sur	Gobierno de la Entidad	Partida genérica	2021	FEDERALES (APORTACIONES, SUBSIDIOS Y CONVENIOS)	Educación Pública	11	Subsidios para organismos descentralizados estatales	U006	PROGRAMA PARA ORGANISMOS DESCENTRALIZADOS EN MULEGE BCS	Instituto Tecnológico Superior de Mulege			1 - Gasto corriente	392 - Impuestos y derechos	7,000.00	19,950.00	19,681.00	19,681.00	19,681.00	19,681.00	19,681.00	Sin Contratos	Sin Proyectos	N/A	N/A	Validado	
Baja California Sur	Gobierno de la Entidad	Partida genérica	2021	FEDERALES (APORTACIONES, SUBSIDIOS Y CONVENIOS)	Educación Pública	11	Subsidios para organismos descentralizados estatales	U006	PROGRAMA DE APOYO FINANCIERO 2021 UABCS	Universidad Autónoma de Baja California Sur			1 - Gasto corriente	331 - Servicios legales, de contabilidad, auditoría y relacionados	891,325.00	891,325.00	0.00	0.00	0.00	0.00	0.00	Sin Contratos	Sin Proyectos	N/A	N/A	Validado	
Baja California Sur	Gobierno de la Entidad	Partida genérica	2021	FEDERALES (APORTACIONES, SUBSIDIOS Y CONVENIOS)	Educación Pública	11	Subsidios para organismos descentralizados estatales	U006	PROGRAMA DE APOYO FINANCIERO 2021 UABCS	Universidad Autónoma de Baja California Sur			1 - Gasto corriente	315 - Telefonía celular	3,227,857.00	3,227,857.00	0.00	0.00	0.00	0.00	0.00	Sin Contratos	Sin Proyectos	N/A	N/A	Validado	
Baja California Sur	Gobierno de la Entidad	Partida genérica	2021	FEDERALES (APORTACIONES, SUBSIDIOS Y CONVENIOS)	Educación Pública	11	Subsidios para organismos descentralizados estatales	U006	ADMINISTRACIÓN Y FINANZAS	Universidad Tecnológica de la Paz			1 - Gasto corriente	385 - Gastos de representación	25,000.00	25,000.00	25,000.00	3,397.98	3,397.98	3,397.98	3,397.98	Sin Contratos	Sin Proyectos	N/A	N/A	Validado	
Baja California Sur	Gobierno de la Entidad	Partida genérica	2021	FEDERALES (APORTACIONES, SUBSIDIOS Y CONVENIOS)	Educación Pública	11	Subsidios para organismos descentralizados estatales	U006	ADMINISTRACIÓN Y FINANZAS	Universidad Tecnológica de la Paz			1 - Gasto corriente	383 - Congresos y convenciones	5,000.00	5,000.00	5,000.00	0.00	0.00	0.00	0.00	Sin Contratos	Sin Proyectos	N/A	N/A	Validado	
Baja California Sur	Gobierno de la Entidad	Partida genérica	2021	FEDERALES (APORTACIONES, SUBSIDIOS Y CONVENIOS)	Educación Pública	11	Subsidios para organismos descentralizados estatales	U006	Atencion a la demanda de educacion en el CECYTEBCS 600- Subsecretaria de Eduucacion Media Superior	Colegio de Estudios Científicos y Tecnológicos de Baja California Sur			1 - Gasto corriente	392 - Impuestos y derechos	0.00	0.00	0.00	0.00	0.00	0.00	0.00	Sin Contratos	Sin Proyectos	N/A	N/A	Validado	
Baja California Sur	Gobierno de la Entidad	Partida genérica	2021	FEDERALES (APORTACIONES, SUBSIDIOS Y CONVENIOS)	Educación Pública	11	Subsidios para organismos descentralizados estatales	U006	ADMINISTRACIÓN Y FINANZAS	Universidad Tecnológica de la Paz			1 - Gasto corriente	352 - Instalación, reparación y mantenimiento de mobiliario y equipo de administración, educacional y recreativo	1,700.00	1,700.00	1,700.00	0.00	0.00	0.00	0.00	Sin Contratos	Sin Proyectos	N/A	N/A	Validado	
Baja California Sur	Gobierno de la Entidad	Partida genérica	2021	FEDERALES (APORTACIONES, SUBSIDIOS Y CONVENIOS)	Educación Pública	11	Subsidios para organismos descentralizados estatales	U006	PROGRAMA DE PROMOCION Y PRESTACION DE SERVICIOS DEL SIST NAL	Instituto de Capacitación para los Trabajadores del Estado			1 - Gasto corriente	323 - Arrendamiento de mobiliario y equipo de administración, educacional y recreativo	160,080.00	160,080.00	120,060.00	120,060.00	120,060.00	120,060.00	120,060.00	Sin Contratos	Sin Proyectos	N/A	N/A	Validado	

GOBIERNO DE BAJA CALIFORNIA SUR
SECRETARIA DE FINANZAS Y ADMINISTRACIÓN
DIRECCIÓN DE CONTABILIDAD

Sistema de Recursos Federales Transferidos a las Entidades Federativas, Municipios y Demarcaciones Territoriales del Distrito Federal
Ejercicio del Gasto
Ciclo Reportado: 2021
Periodo Reportado : Tercer Trimestre

Entidad	Municipio	Tipo de Registro	Ciclo de Recurso	Tipo de Recurso	Descripción Ramo	Clave Ramo	Descripción Programa	Clave Programa	Programa Fondo Convenio - Específico	Dependencia Ejecutora	Rendimientos Financiero	Reintegro	Tipo de Gasto	Partida	Aprobado	Modificado	Recaudado (Ministrado)	Comprometido	Devengado	Ejercido	Pagado	Contratos	Proyectos	Pagado SHCP	Pagado EF	Estatus	Observaciones (Captura)
Baja California Sur	Gobierno de la Entidad	Partida genérica	2021	FEDERALES (APORTACIONES, SUBSIDIOS Y CONVENIOS)	Educación Pública	11	Subsidios para organismos descentralizados estatales	U006	Atencion a la demanda de educacion en el CECYTEBCS 600-Subsecretaria de Educacion Media Superior	Colegio de Estudios Científicos y Tecnológicos de Baja California Sur			1 - Gasto corriente	312 - Gas	0.00	0.00	0.00	0.00	0.00	0.00	0.00	Sin Contratos	Sin Proyectos	N/A	N/A	Validado	
Baja California Sur	Gobierno de la Entidad	Partida genérica	2021	FEDERALES (APORTACIONES, SUBSIDIOS Y CONVENIOS)	Educación Pública	11	Subsidios para organismos descentralizados estatales	U006	PROGRAMA DE APOYO FINANCIERO 2021 UABCS	Universidad Autónoma de Baja California Sur			1 - Gasto corriente	214 - Materiales, útiles y equipos menores de tecnologías de la información y comunicaciones	2,260,918.23	602,267.23	0.00	0.00	0.00	0.00	0.00	Sin Contratos	Sin Proyectos	N/A	N/A	Validado	
Baja California Sur	Gobierno de la Entidad	Partida genérica	2021	FEDERALES (APORTACIONES, SUBSIDIOS Y CONVENIOS)	Educación Pública	11	Subsidios para organismos descentralizados estatales	U006	900 - SEMS Anexo de Ejecución / Apoyo Financiero 2021 SEMS-EL COBACH ESTATAL-BAJA CALIFORNIA SUR	Colegio de Bachilleres del estado de Baja California Sur			1 - Gasto corriente	323 - Arrendamiento de mobiliario y equipo de administración, educacional y recreativo	97,609.00	998,295.92	678,704.06	678,704.06	678,704.06	678,704.06	678,704.06	Sin Contratos	Sin Proyectos	N/A	N/A	Validado	
Baja California Sur	Gobierno de la Entidad	Partida genérica	2021	FEDERALES (APORTACIONES, SUBSIDIOS Y CONVENIOS)	Educación Pública	11	Subsidios para organismos descentralizados estatales	U006	Telebachillerato comunitario	Secretaría de Educación Pública			1 - Gasto corriente	375 - Viáticos en el país	200,000.00	200,000.00	200,000.00	138,640.80	138,640.80	138,640.80	138,640.80	Sin Contratos	Sin Proyectos	N/A	N/A	Validado	
Baja California Sur	Gobierno de la Entidad	Partida genérica	2021	FEDERALES (APORTACIONES, SUBSIDIOS Y CONVENIOS)	Educación Pública	11	Subsidios para organismos descentralizados estatales	U006	PROGRAMA DE OPERACIÓN DEL INSTITUTO TECNOLOGICO DE LOS CABOS	Instituto Tecnológico de Estudios Superiores de Los Cabos			1 - Gasto corriente	271 - Vestuario y uniformes	351,780.00	351,780.00	251,360.19	251,360.19	251,360.19	251,360.19	251,360.19	Sin Contratos	Sin Proyectos	N/A	N/A	Validado	
Baja California Sur	Gobierno de la Entidad	Partida genérica	2021	FEDERALES (APORTACIONES, SUBSIDIOS Y CONVENIOS)	Educación Pública	11	Subsidios para organismos descentralizados estatales	U006	PROGRAMA DE APOYO FINANCIERO 2021 UABCS	Universidad Autónoma de Baja California Sur			1 - Gasto corriente	171 - Estímulos	22,832,342.72	19,170,933.52	19,170,933.52	19,170,933.52	19,170,933.52	19,170,933.52	19,170,933.52	Sin Contratos	Sin Proyectos	N/A	N/A	Validado	12/15-12-20/05 SE ACUERDA APOBAR LA AUTORIZACION PARA GESTIONAR Y MODIFICAR LA DISTRIBUCION DEL RECURSO FEDERAL ASIGNADO MEDIANTE ANEXO DE EJECUCION, POR CAPITULO DEL GASTO Y SEGÚN LAS NECESIDADES REALES DE LA UNIVERSIDAD DURANTE EL EJERCICIO FISCAL 2021
Baja California Sur	Gobierno de la Entidad	Partida genérica	2021	FEDERALES (APORTACIONES, SUBSIDIOS Y CONVENIOS)	Educación Pública	11	Subsidios para organismos descentralizados estatales	U006	PROGRAMA DE APOYO FINANCIERO 2021 UABCS	Universidad Autónoma de Baja California Sur			1 - Gasto corriente	361 - Difusión por radio, televisión y otros medios de mensajes sobre programas y actividades gubernamentales	756,123.00	756,123.00	0.00	0.00	0.00	0.00	0.00	Sin Contratos	Sin Proyectos	N/A	N/A	Validado	
Baja California Sur	Gobierno de la Entidad	Partida genérica	2021	FEDERALES (APORTACIONES, SUBSIDIOS Y CONVENIOS)	Educación Pública	11	Subsidios para organismos descentralizados estatales	U006	Atencion a la demanda de educacion en el CECYTEBCS 600-Subsecretaria de Educacion Media Superior	Colegio de Estudios Científicos y Tecnológicos de Baja California Sur			1 - Gasto corriente	335 - Servicios de investigación científica y desarrollo	0.00	0.00	0.00	0.00	0.00	0.00	0.00	Sin Contratos	Sin Proyectos	N/A	N/A	Validado	
Baja California Sur	Gobierno de la Entidad	Partida genérica	2021	FEDERALES (APORTACIONES, SUBSIDIOS Y CONVENIOS)	Educación Pública	11	Subsidios para organismos descentralizados estatales	U006	PROGRAMA DE OPERACIÓN DEL INSTITUTO TECNOLOGICO DE LOS CABOS	Instituto Tecnológico de Estudios Superiores de Los Cabos			1 - Gasto corriente	242 - Cemento y productos de concreto	1,500.00	1,500.00	0.00	0.00	0.00	0.00	0.00	Sin Contratos	Sin Proyectos	N/A	N/A	Validado	
Baja California Sur	Gobierno de la Entidad	Partida genérica	2021	FEDERALES (APORTACIONES, SUBSIDIOS Y CONVENIOS)	Educación Pública	11	Subsidios para organismos descentralizados estatales	U006	Atencion a la demanda de educacion en el CECYTEBCS 600-Subsecretaria de Educacion Media Superior	Colegio de Estudios Científicos y Tecnológicos de Baja California Sur			1 - Gasto corriente	221 - Productos alimenticios para personas	1,823.11	1,823.11	0.00	0.00	0.00	0.00	0.00	Sin Contratos	Sin Proyectos	N/A	N/A	Validado	
Baja California Sur	Gobierno de la Entidad	Partida genérica	2021	FEDERALES (APORTACIONES, SUBSIDIOS Y CONVENIOS)	Educación Pública	11	Subsidios para organismos descentralizados estatales	U006	PROGRAMA DE APOYO FINANCIERO 2021 UABCS	Universidad Autónoma de Baja California Sur			1 - Gasto corriente	316 - Servicios de telecomunicaciones y satélites	8,960,254.57	8,960,254.57	3,362,313.42	3,362,313.42	3,362,313.42	3,362,313.42	3,362,313.42	Sin Contratos	Sin Proyectos	N/A	N/A	Validado	
Baja California Sur	Gobierno de la Entidad	Partida genérica	2021	FEDERALES (APORTACIONES, SUBSIDIOS Y CONVENIOS)	Educación Pública	11	Subsidios para organismos descentralizados estatales	U006	ADMINISTRACIÓN Y FINANZAS	Universidad Tecnológica de la Paz			1 - Gasto corriente	214 - Materiales, útiles y equipos menores de tecnologías de la información y comunicaciones	10,094.85	10,094.85	10,094.85	0.00	0.00	0.00	0.00	Sin Contratos	Sin Proyectos	N/A	N/A	Validado	

GOBIERNO DE BAJA CALIFORNIA SUR
SECRETARIA DE FINANZAS Y ADMINISTRACIÓN
DIRECCIÓN DE CONTABILIDAD

Sistema de Recursos Federales Transferidos a las Entidades Federativas, Municipios y Demarcaciones Territoriales del Distrito Federal
Ejercicio del Gasto
Ciclo Reportado: 2021
Periodo Reportado : Tercer Trimestre

Entidad	Municipio	Tipo de Registro	Ciclo de Recurso	Tipo de Recurso	Descripción Ramo	Clave Ramo	Descripción Programa	Clave Programa	Programa Fondo Convenio - Específico	Dependencia Ejecutora	Rendimiento Financiero	Reintegro	Tipo de Gasto	Partida	Aprobado	Modificado	Recaudado (Ministrado)	Comprometido	Devengado	Ejercido	Pagado	Contratos	Proyectos	Pagado SHCP	Pagado ISF	Estatus	Observaciones (Capturista)
Baja California Sur	Gobierno de la Entidad	Partida genérica	2021	FEDERALES (APORTACIONES, SUBSIDIOS Y CONVENIOS)	Educación Pública	11	Subsidios para organismos descentralizados estatales	U006	Telebachillerato comunitario	Secretaría de Educación Pública			1 - Gasto corriente	371 - Pasajes aéreos	50,000.00	50,000.00	50,000.00	0.00	0.00	0.00	0.00	Sin Contratos	Sin Proyectos	N/A	N/A	Validado	
Baja California Sur	Gobierno de la Entidad	Partida genérica	2021	FEDERALES (APORTACIONES, SUBSIDIOS Y CONVENIOS)	Educación Pública	11	Subsidios para organismos descentralizados estatales	U006	Atencion a la demanda de educacion en el CECYTEBCS 600-Subsecretaria de Educacion Media Superior	Colegio de Estudios Científicos y Tecnológicos de Baja California Sur			1 - Gasto corriente	325 - Arrendamiento de equipo de transporte	0.00	0.00	0.00	0.00	0.00	0.00	0.00	Sin Contratos	Sin Proyectos	N/A	N/A	Validado	
Baja California Sur	Gobierno de la Entidad	Partida genérica	2021	FEDERALES (APORTACIONES, SUBSIDIOS Y CONVENIOS)	Educación Pública	11	Subsidios para organismos descentralizados estatales	U006	Atencion a la demanda de educacion en el CECYTEBCS 600-Subsecretaria de Educacion Media Superior	Colegio de Estudios Científicos y Tecnológicos de Baja California Sur			1 - Gasto corriente	254 - Materiales, accesorios y suministros médicos	57,002.42	57,002.42	41,898.23	41,898.23	41,898.23	41,898.23	41,898.23	Sin Contratos	Sin Proyectos	N/A	N/A	Validado	
Baja California Sur	Gobierno de la Entidad	Partida genérica	2021	FEDERALES (APORTACIONES, SUBSIDIOS Y CONVENIOS)	Educación Pública	11	Subsidios para organismos descentralizados estatales	U006	ADMINISTRACIÓN Y FINANZAS	Universidad Tecnológica de la Paz			1 - Gasto corriente	333 - Servicios de consultoría administrativa, procesos, técnica y en tecnologías de la información	2,900.00	2,900.00	0.00	0.00	0.00	0.00	0.00	Sin Contratos	Sin Proyectos	N/A	N/A	Validado	
Baja California Sur	Gobierno de la Entidad	Partida genérica	2021	FEDERALES (APORTACIONES, SUBSIDIOS Y CONVENIOS)	Educación Pública	11	Subsidios para organismos descentralizados estatales	U006	PROGRAMA DE PROMOCION Y PRESTACION DE SERVICIOS DEL SIST NAL	Instituto de Capacitación para los Trabajadores del Estado			1 - Gasto corriente	154 - Prestaciones contractuales	675,351.60	675,351.60	510,100.00	509,183.01	509,183.01	509,183.01	508,941.47	Sin Contratos	Sin Proyectos	N/A	N/A	Validado	
Baja California Sur	Gobierno de la Entidad	Partida genérica	2021	FEDERALES (APORTACIONES, SUBSIDIOS Y CONVENIOS)	Educación Pública	11	Subsidios para organismos descentralizados estatales	U006	ADMINISTRACIÓN Y FINANZAS	Universidad Tecnológica de la Paz			1 - Gasto corriente	372 - Pasajes terrestres	5,265.00	5,265.00	5,265.00	0.00	0.00	0.00	0.00	Sin Contratos	Sin Proyectos	N/A	N/A	Validado	
Baja California Sur	Gobierno de la Entidad	Partida genérica	2021	FEDERALES (APORTACIONES, SUBSIDIOS Y CONVENIOS)	Educación Pública	11	Subsidios para organismos descentralizados estatales	U006	PROGRAMA DE OPERACION 2019 DEL INSTITUTO TECNOLOGICO DE CIUDAD CONSTITUCION	Instituto Tecnológico Superior de Ciudad Constitución			1 - Gasto corriente	134 - Compensaciones	0.00	1,519,086.00	0.00	0.00	0.00	0.00	0.00	Sin Contratos	Sin Proyectos	N/A	N/A	Validado	
Baja California Sur	Gobierno de la Entidad	Partida genérica	2021	FEDERALES (APORTACIONES, SUBSIDIOS Y CONVENIOS)	Educación Pública	11	Subsidios para organismos descentralizados estatales	U006	PROGRAMA PARA ORGANISMOS DESCENTRALIZADOS EN MULEGE IICS	Instituto Tecnológico Superior de Mulegé			1 - Gasto corriente	336 - Servicios de apoyo administrativo, traducción, fotocopiado e impresión	18,560.00	55,680.00	38,010.00	38,009.95	38,009.95	38,009.95	38,009.95	Sin Contratos	Sin Proyectos	N/A	N/A	Validado	
Baja California Sur	Gobierno de la Entidad	Partida genérica	2021	FEDERALES (APORTACIONES, SUBSIDIOS Y CONVENIOS)	Educación Pública	11	Subsidios para organismos descentralizados estatales	U006	Atencion a la demanda de educacion en el CECYTEBCS 600-Subsecretaria de Educacion Media Superior	Colegio de Estudios Científicos y Tecnológicos de Baja California Sur			1 - Gasto corriente	131 - Primas por años de servicios efectivos prestados	5,849,182.00	5,849,182.00	4,299,300.32	4,299,300.32	4,299,300.32	4,299,300.32	4,299,300.32	Sin Contratos	Sin Proyectos	N/A	N/A	Validado	
Baja California Sur	Gobierno de la Entidad	Partida genérica	2021	FEDERALES (APORTACIONES, SUBSIDIOS Y CONVENIOS)	Educación Pública	11	Subsidios para organismos descentralizados estatales	U006	PROGRAMA DE PROMOCION Y PRESTACION DE SERVICIOS DEL SIST NAL	Instituto de Capacitación para los Trabajadores del Estado			1 - Gasto corriente	313 - Agua	37,200.00	37,200.00	27,900.00	26,623.86	23,825.17	23,825.17	23,825.17	Sin Contratos	Sin Proyectos	N/A	N/A	Validado	
Baja California Sur	Gobierno de la Entidad	Partida genérica	2021	FEDERALES (APORTACIONES, SUBSIDIOS Y CONVENIOS)	Educación Pública	11	Subsidios para organismos descentralizados estatales	U006	ADMINISTRACIÓN Y FINANZAS	Universidad Tecnológica de la Paz			1 - Gasto corriente	291 - Herramientas menores	756.00	756.00	0.00	0.00	0.00	0.00	0.00	Sin Contratos	Sin Proyectos	N/A	N/A	Validado	
Baja California Sur	Gobierno de la Entidad	Partida genérica	2021	FEDERALES (APORTACIONES, SUBSIDIOS Y CONVENIOS)	Educación Pública	11	Subsidios para organismos descentralizados estatales	U006	PROGRAMA DE OPERACIÓN 2019 DEL INSTITUTO TECNOLOGICO DE CIUDAD CONSTITUCION	Instituto Tecnológico Superior de Ciudad Constitución			1 - Gasto corriente	371 - Pasajes aéreos	191,700.00	0.00	0.00	0.00	0.00	0.00	0.00	Sin Contratos	Sin Proyectos	N/A	N/A	Validado	

GOBIERNO DE BAJA CALIFORNIA SUR
SECRETARIA DE FINANZAS Y ADMINISTRACIÓN
DIRECCIÓN DE CONTABILIDAD

Sistema de Recursos Federales Transferidos a las Entidades Federativas, Municipios y Demarcaciones Territoriales del Distrito Federal
Ejercicio del Gasto
Ciclo Reportado: 2021
Periodo Reportado : Tercer Trimestre

Entidad	Municipio	Tipo de Registro	Ciclo de Recurso	Tipo de Recurso	Descripción Ramo	Clave Ramo	Descripción Programa	Clave Programa	Programa Fondo Convenio - Especifico	Dependencia Ejecutora	Rendimiento Financiero	Reintegro	Tipo de Gasto	Partida	Aprobado	Modificado	Recaudado (Ministrado)	Comprometido	Devengado	Ejercido	Pagado	Contratos	Proyectos	Pagado SHCP	Pagado EF	Estatus	Observaciones (Captura)
Baja California Sur	Gobierno de la Entidad	Partida genérica	2021	FEDERALES (APORTACIONES, SUBSIDIOS Y CONVENIOS)	Educación Pública	11	Subsidios para organismos descentralizados estatales	U006	600 - SEMS Anexo de Ejecución / Apoyo Financiero 2021 SEMS-EL COBACH ESTATAL-BAJA CALIFORNIA SUR	Colegio de Bachilleres del estado de Baja California Sur			1 - Gasto corriente	134 - Compensaciones	966,312.98	966,312.98	966,312.98	966,312.98	966,312.98	966,312.98	966,312.98	Sin Contratos	Sin Proyectos	N/A	N/A	Validado	
Baja California Sur	Gobierno de la Entidad	Partida genérica	2021	FEDERALES (APORTACIONES, SUBSIDIOS Y CONVENIOS)	Educación Pública	11	Subsidios para organismos descentralizados estatales	U006	Atencion a la demanda de educacion en el CECYTEBCS 600-Subsecretaria de Eduucacion Media Superior	Colegio de Estudios Científicos y Tecnológicos de Baja California Sur			1 - Gasto corriente	147 - Fletes y maniobras	1,160.00	1,160.00	852.63	852.63	852.63	852.63	852.63	Sin Contratos	Sin Proyectos	N/A	N/A	Validado	
Baja California Sur	Gobierno de la Entidad	Partida genérica	2021	FEDERALES (APORTACIONES, SUBSIDIOS Y CONVENIOS)	Educación Pública	11	Subsidios para organismos descentralizados estatales	U006	ADMINISTRACIÓN Y FINANZAS	Universidad Tecnológica de la Paz			1 - Gasto corriente	242 - Cemento y productos de concreto	605.00	605.00	0.00	0.00	0.00	0.00	0.00	Sin Contratos	Sin Proyectos	N/A	N/A	Validado	
Baja California Sur	Gobierno de la Entidad	Partida genérica	2021	FEDERALES (APORTACIONES, SUBSIDIOS Y CONVENIOS)	Educación Pública	11	Subsidios para organismos descentralizados estatales	U006	ADMINISTRACIÓN Y FINANZAS	Universidad Tecnológica de la Paz			1 - Gasto corriente	131 - Primas por años de servicios efectivos prestados	0.00	10,202.40	10,202.40	10,202.40	10,202.40	10,202.40	10,202.40	Sin Contratos	Sin Proyectos	N/A	N/A	Validado	
Baja California Sur	Gobierno de la Entidad	Partida genérica	2021	FEDERALES (APORTACIONES, SUBSIDIOS Y CONVENIOS)	Educación Pública	11	Subsidios para organismos descentralizados estatales	U006	Atencion a la demanda de educacion en el CECYTEBCS 600-Subsecretaria de Eduucacion Media Superior	Colegio de Estudios Científicos y Tecnológicos de Baja California Sur			1 - Gasto corriente	332 - Servicios de diseño, arquitectura, ingeniería y actividades relacionadas	0.00	0.00	0.00	0.00	0.00	0.00	0.00	Sin Contratos	Sin Proyectos	N/A	N/A	Validado	
Baja California Sur	Gobierno de la Entidad	Partida genérica	2021	FEDERALES (APORTACIONES, SUBSIDIOS Y CONVENIOS)	Educación Pública	11	Subsidios para organismos descentralizados estatales	U006	600 - SEMS Anexo de Ejecución / Apoyo Financiero 2021 SEMS-EL COBACH ESTATAL-BAJA CALIFORNIA SUR	Colegio de Bachilleres del estado de Baja California Sur			1 - Gasto corriente	255 - Materiales, accesorios y suministros de laboratorio	0.00	38,861.94	38,861.94	38,861.94	38,861.94	38,861.94	38,861.94	Sin Contrato	Sin Proyectos	N/A	N/A	Validado	
Baja California Sur	Gobierno de la Entidad	Partida genérica	2021	FEDERALES (APORTACIONES, SUBSIDIOS Y CONVENIOS)	Educación Pública	11	Subsidios para organismos descentralizados estatales	U006	Atencion a la demanda de educacion en el CECYTEBCS 600-Subsecretaria de Eduucacion Media Superior	Colegio de Estudios Científicos y Tecnológicos de Baja California Sur			1 - Gasto corriente	216 - Material de limpieza	1,252,757.03	1,252,757.03	920,808.45	920,808.45	920,808.45	920,808.45	920,808.45	Sin Contratos	Sin Proyectos	N/A	N/A	Validado	
Baja California Sur	Gobierno de la Entidad	Partida genérica	2021	FEDERALES (APORTACIONES, SUBSIDIOS Y CONVENIOS)	Educación Pública	11	Subsidios para organismos descentralizados estatales	U006	PROGRAMA DE OPERACIÓN DEL INSTITUTO TECNOLOGICO DE LOS CABOS	Instituto Tecnológico de Estudios Superiores de Los Cabos			1 - Gasto corriente	142 - Aportaciones a fondos de vivienda	2,649,000.00	2,649,000.00	696,664.07	696,664.07	696,664.07	696,664.07	0.00	Sin Contratos	Sin Proyectos	N/A	N/A	Validado	
Baja California Sur	Gobierno de la Entidad	Partida genérica	2021	FEDERALES (APORTACIONES, SUBSIDIOS Y CONVENIOS)	Educación Pública	11	Subsidios para organismos descentralizados estatales	U006	PROGRAMA PARA ORGANISMOS DESCENTRALIZADOS EN MULEGE BCS	Instituto Tecnológico Superior de Mulege			1 - Gasto corriente	327 - Arrendamiento de activos intangibles	40,000.00	57,916.00	57,916.00	57,915.99	57,915.99	57,915.99	57,915.99	Sin Contratos	Sin Proyectos	N/A	N/A	Validado	
Baja California Sur	Gobierno de la Entidad	Partida genérica	2021	FEDERALES (APORTACIONES, SUBSIDIOS Y CONVENIOS)	Educación Pública	11	Subsidios para organismos descentralizados estatales	U006	PROGRAMA PARA ORGANISMOS DESCENTRALIZADOS EN MULEGE BCS	Instituto Tecnológico Superior de Mulege			1 - Gasto corriente	341 - Servicios financieros y bancarios	0.00	6,960.00	5,417.00	5,416.74	5,416.74	5,416.74	5,416.74	Sin Contratos	Sin Proyectos	N/A	N/A	Validado	
Baja California Sur	Gobierno de la Entidad	Partida genérica	2021	FEDERALES (APORTACIONES, SUBSIDIOS Y CONVENIOS)	Educación Pública	11	Subsidios para organismos descentralizados estatales	U006	PROGRAMA DE OPERACIÓN DEL INSTITUTO TECNOLOGICO DE LOS CABOS	Instituto Tecnológico de Estudios Superiores de Los Cabos			1 - Gasto corriente	351 - Conservación y mantenimiento menor de inmuebles	414,308.00	414,308.00	211,675.44	211,675.44	211,675.44	211,675.44	192,071.44	Sin Contratos	Sin Proyectos	N/A	N/A	Validado	
Baja California Sur	Gobierno de la Entidad	Partida genérica	2021	FEDERALES (APORTACIONES, SUBSIDIOS Y CONVENIOS)	Educación Pública	11	Subsidios para organismos descentralizados estatales	U006	Atencion a la demanda de educacion en el CECYTEBCS 600-Subsecretaria de Eduucacion Media Superior	Colegio de Estudios Científicos y Tecnológicos de Baja California Sur			1 - Gasto corriente	376 - Viáticos en el extranjero	0.00	0.00	0.00	0.00	0.00	0.00	0.00	Sin Contratos	Sin Proyectos	N/A	N/A	Validado	

GOBIERNO DE BAJA CALIFORNIA SUR
SECRETARIA DE FINANZAS Y ADMINISTRACIÓN
DIRECCIÓN DE CONTABILIDAD

Sistema de Recursos Federales Transferidos a las Entidades Federativas, Municipios y Demarcaciones Territoriales del Distrito Federal
Ejercicio del Gasto
Ciclo Reportado: 2021
Período Reportado : Tercer Trimestre

Entidad	Municipio	Tipo de Registro	Ciclo de Recurso	Tipo de Recurso	Descripción Ramo	Clave Ramo	Descripción Programa	Clave Programa	Programa Fondo Convenio - Específico	Dependencia Ejecutora	Rendimiento Financiero	Reintegro	Tipo de Gasto	Partida	Aprobado	Modificado	Recaudado (Ministrado)	Comprometido	Devengado	Ejercido	Pagado	Contratos	Proyectos	Pagado BHCP	Pagado EF	Estatus	Observaciones (Captura)
Baja California Sur	Gobierno de la Entidad	Partida genérica	2021	FEDERALES (APORTACIONES, SUBSIDIOS Y CONVENIOS)	Educación Pública	11	Subsidios para organismos descentralizados estatales	U006	Atencion a la demanda de educacion en el CECYTEBCS 600-Subsecretaria de Eduucacion Media Superior	Colegio de Estudios Científicos y Tecnológicos de Baja California Sur			1 - Gasto corriente	315 - Telefonía celular	0.00	0.00	0.00	0.00	0.00	0.00	0.00	Sin Contratos	Sin Proyectos	N/A	N/A	Validado	
Baja California Sur	Gobierno de la Entidad	Partida genérica	2021	FEDERALES (APORTACIONES, SUBSIDIOS Y CONVENIOS)	Educación Pública	11	Subsidios para organismos descentralizados estatales	U006	Atencion a la demanda de educacion en el CECYTEBCS 600-Subsecretaria de Eduucacion Media Superior	Colegio de Estudios Científicos y Tecnológicos de Baja California Sur			1 - Gasto corriente	396 - Servicios de revelado de fotografías	0.00	0.00	0.00	0.00	0.00	0.00	0.00	Sin Contratos	Sin Proyectos	N/A	N/A	Validado	
Baja California Sur	Gobierno de la Entidad	Partida genérica	2021	FEDERALES (APORTACIONES, SUBSIDIOS Y CONVENIOS)	Educación Pública	11	Subsidios para organismos descentralizados estatales	U006	Atencion a la demanda de educacion en el CECYTEBCS 600-Subsecretaria de Eduucacion Media Superior	Colegio de Estudios Científicos y Tecnológicos de Baja California Sur			1 - Gasto corriente	345 - Seguro de bienes patrimoniales	0.00	21,828.21	0.00	0.00	0.00	0.00	0.00	Sin Contratos	Sin Proyectos	N/A	N/A	Validado	
Baja California Sur	Gobierno de la Entidad	Partida genérica	2021	FEDERALES (APORTACIONES, SUBSIDIOS Y CONVENIOS)	Educación Pública	11	Subsidios para organismos descentralizados estatales	U006	PROGRAMA DE OPERACIÓN DEL INSTITUTO TECNOLOGICO DE LOS CABOS	Instituto Tecnológico de Estudios Superiores de Los Cabos			1 - Gasto corriente	349 - Servicios financieros, bancarios y comerciales integrales	1,000.00	569.51	569.51	569.51	569.51	569.51	569.51	Sin Contratos	Sin Proyectos	N/A	N/A	Validado	
Baja California Sur	Gobierno de la Entidad	Partida genérica	2021	FEDERALES (APORTACIONES, SUBSIDIOS Y CONVENIOS)	Educación Pública	11	Subsidios para organismos descentralizados estatales	U006	PROGRAMA DE OPERACIÓN DEL INSTITUTO TECNOLOGICO DE LOS CABOS	Instituto Tecnológico de Estudios Superiores de Los Cabos			1 - Gasto corriente	134 - Compensaciones	1,036,000.00	824,510.00	651,225.00	651,225.00	651,225.00	651,225.00	651,225.00	Sin Contratos	Sin Proyectos	N/A	N/A	Validado	
Baja California Sur	Sobierno de la Entidad	Partida genérica	2021	FEDERALES (APORTACIONES, SUBSIDIOS Y CONVENIOS)	Educación Pública	11	Subsidios para organismos descentralizados estatales	U006	PROGRAMA DE APOYO FINANCIERO 2021 UABCS	Universidad Autónoma de Baja California Sur			1 - Gasto corriente	155 - Apoyos a la capacitación de los servidores públicos	3,782,024.92	4,691,216.44	4,691,216.44	4,691,216.44	4,691,216.44	4,691,216.44	4,691,216.44	Sin Contratos	Sin Proyectos	N/A	N/A	Validado	
Baja California Sur	Gobierno de la Entidad	Partida genérica	2021	FEDERALES (APORTACIONES, SUBSIDIOS Y CONVENIOS)	Educación Pública	11	Subsidios para organismos descentralizados estatales	U006	PROGRAMA DE OPERACIÓN DEL INSTITUTO TECNOLOGICO DE LOS CABOS	Instituto Tecnológico de Estudios Superiores de Los Cabos			1 - Gasto corriente	247 - Artículos metálicos para la construcción	900.00	900.00	145.93	145.93	145.93	145.93	145.93	Sin Contratos	Sin Proyectos	N/A	N/A	Validado	
Baja California Sur	Gobierno de la Entidad	Partida genérica	2021	FEDERALES (APORTACIONES, SUBSIDIOS Y CONVENIOS)	Educación Pública	11	Subsidios para organismos descentralizados estatales	U006	PROGRAMA DE OPERACIÓN DEL INSTITUTO TECNOLOGICO DE LOS CABOS	Instituto Tecnológico de Estudios Superiores de Los Cabos			1 - Gasto corriente	293 - Refacciones y accesorios menores de mobiliario y equipo de administración, educacional y recreativo	500.00	500.00	0.00	0.00	0.00	0.00	0.00	Sin Contratos	Sin Proyectos	N/A	N/A	Validado	
Baja California Sur	Gobierno de la Entidad	Partida genérica	2021	FEDERALES (APORTACIONES, SUBSIDIOS Y CONVENIOS)	Educación Pública	11	Subsidios para organismos descentralizados estatales	U006	ADMINISTRACIÓN Y FINANZAS	Universidad Tecnológica de la Paz			1 - Gasto corriente	311 - Energía eléctrica	56,520.06	17,288.06	17,288.06	0.00	0.00	0.00	0.00	Sin Contratos	Sin Proyectos	N/A	N/A	Validado	
Baja California Sur	Gobierno de la Entidad	Partida genérica	2021	FEDERALES (APORTACIONES, SUBSIDIOS Y CONVENIOS)	Educación Pública	11	Subsidios para organismos descentralizados estatales	U006	PROGRAMA DE OPERACIÓN DEL INSTITUTO TECNOLOGICO DE LOS CABOS	Instituto Tecnológico de Estudios Superiores de Los Cabos			1 - Gasto corriente	378 - Servicios integrales de traslado y viáticos	94,214.00	72,819.15	1,240.00	1,240.00	1,240.00	1,240.00	1,240.00	Sin Contratos	Sin Proyectos	N/A	N/A	Validado	
Baja California Sur	Gobierno de la Entidad	Partida genérica	2021	FEDERALES (APORTACIONES, SUBSIDIOS Y CONVENIOS)	Educación Pública	11	Subsidios para organismos descentralizados estatales	U006	PROGRAMA PARA ORGANISMOS DESCENTRALIZADOS EN MULEGE BCS	Instituto Tecnológico Superior de Mulege			1 - Gasto corriente	331 - Servicios legales, de contabilidad, auditoría y relacionados	3,500.00	3,500.00	0.00	0.00	0.00	0.00	0.00	Sin Contratos	Sin Proyectos	N/A	N/A	Validado	
Baja California Sur	Gobierno de la Entidad	Partida genérica	2021	FEDERALES (APORTACIONES, SUBSIDIOS Y CONVENIOS)	Educación Pública	11	Subsidios para organismos descentralizados estatales	U006	Atencion a la demanda de educacion en el CECYTEBCS 600-Subsecretaria de Eduucacion Media Superior	Colegio de Estudios Científicos y Tecnológicos de Baja California Sur			1 - Gasto corriente	324 - Arrendamiento de equipo e instrumental médico y de laboratorio	0.00	0.00	0.00	0.00	0.00	0.00	0.00	Sin Contratos	Sin Proyectos	N/A	N/A	Validado	

GOBIERNO DE BAJA CALIFORNIA SUR
SECRETARIA DE FINANZAS Y ADMINISTRACIÓN
DIRECCIÓN DE CONTABILIDAD

Sistema de Recursos Federales Transferidos a las Entidades Federativas, Municipios y Demarcaciones Territoriales del Distrito Federal
Ejercicio del Gasto
Ciclo Reportado: 2021
Periodo Reportado : Tercer Trimestre

Entidad	Municipio	Tipo de Registro	Ciclo de Recurso	Tipo de Recurso	Descripción Ramo	Clave Ramo	Descripción Programa	Clave Programa	Programa Fondo Convenio - Específico	Dependencia Ejecutora	Rendimiento Financiero	Reintegro	Tipo de Gasto	Partida	Aprobado	Modificado	Recaudado (Ministrado)	Comprometido	Devengado	Ejercido	Pagado	Contratos	Proyectos	Pagado SHCP	Pagado SF	Estatus	Observaciones (Captura)
Baja California Sur	Gobierno de la Entidad	Partida genérica	2021	FEDERALES (APORTACIONES, SUBSIDIOS Y CONVENIOS)	Educación Pública	11	Subsidios para organismos descentralizados estatales	U006	Atencion a la demanda de educacion en el CECYTEBCS 600-Subsecretaria de Eduucacion Media Superior	Colegio de Estudios Científicos y Tecnológicos de Baja California Sur			1 - Gasto corriente	291 - Herramientas menores	32,062.51	32,062.51	23,566.77	23,566.77	23,566.77	23,566.77	23,566.77	Sin Contratos	Sin Proyectos	N/A	N/A	Validado	
Baja California Sur	Gobierno de la Entidad	Partida genérica	2021	FEDERALES (APORTACIONES, SUBSIDIOS Y CONVENIOS)	Educación Pública	11	Subsidios para organismos descentralizados estatales	U006	PROGRAMA PARA ORGANISMOS DESCENTRALIZADOS EN MULEGE BCS	Instituto Tecnológico Superior de Mulege			1 - Gasto corriente	143 - Aportaciones a fondos de vivienda	795,000.00	795,000.00	635,593.00	635,592.94	635,592.94	635,592.94	635,592.94	Sin Contratos	Sin Proyectos	N/A	N/A	Validado	
Baja California Sur	Gobierno de la Entidad	Partida genérica	2021	FEDERALES (APORTACIONES, SUBSIDIOS Y CONVENIOS)	Educación Pública	11	Subsidios para organismos descentralizados estatales	U006	Atencion a la demanda de educacion en el CECYTEBCS 600-Subsecretaria de Eduucacion Media Superior	Colegio de Estudios Científicos y Tecnológicos de Baja California Sur			1 - Gasto corriente	223 - Utensilios para el servicio de alimentación	868.53	868.53	638.39	638.39	638.39	638.39	638.39	Sin Contratos	Sin Proyectos	N/A	N/A	Validado	
Baja California Sur	Gobierno de la Entidad	Partida genérica	2021	FEDERALES (APORTACIONES, SUBSIDIOS Y CONVENIOS)	Educación Pública	11	Subsidios para organismos descentralizados estatales	U006	PROGRAMA PARA ORGANISMOS DESCENTRALIZADOS EN MULEGE BCS	Instituto Tecnológico Superior de Mulege			1 - Gasto corriente	221 - Productos alimenticios para personas	11,900.00	23,740.00	1,740.00	1,740.00	1,740.00	1,740.00	1,740.00	Sin Contratos	Sin Proyectos	N/A	N/A	Validado	
Baja California Sur	Gobierno de la Entidad	Partida genérica	2021	FEDERALES (APORTACIONES, SUBSIDIOS Y CONVENIOS)	Educación Pública	11	Subsidios para organismos descentralizados estatales	U006	PROGRAMA DE OPERACIÓN DEL INSTITUTO TECNOLOGICO DE LOS CABOS	Instituto Tecnológico de Estudios Superiores de Los Cabos			1 - Gasto corriente	299 - Refacciones y accesorios menores otros bienes muebles	13,200.00	13,200.00	0.00	0.00	0.00	0.00	0.00	Sin Contratos	Sin Proyectos	N/A	N/A	Validado	
Baja California Sur	Gobierno de la Entidad	Partida genérica	2021	FEDERALES (APORTACIONES, SUBSIDIOS Y CONVENIOS)	Educación Pública	11	Subsidios para organismos descentralizados estatales	U006	Atencion a la demanda de educacion en el CECYTEBCS 600-Subsecretaria de Eduucacion Media Superior	Colegio de Estudios Científicos y Tecnológicos de Baja California Sur			1 - Gasto corriente	317 - Servicios de acceso de internet, redes y procesamiento de información	157,783.42	157,783.42	115,974.83	115,974.83	115,974.83	115,974.83	115,974.83	Sin Contratos	Sin Proyectos	N/A	N/A	Validado	
Baja California Sur	Gobierno de la Entidad	Partida genérica	2021	FEDERALES (APORTACIONES, SUBSIDIOS Y CONVENIOS)	Educación Pública	11	Subsidios para organismos descentralizados estatales	U006	PROGRAMA DE APOYO FINANCIERO 2021 UABCS	Universidad Autónoma de Baja California Sur			1 - Gasto corriente	376 - Viáticos en el extranjero	1,416,086.81	1,416,086.81	0.00	0.00	0.00	0.00	0.00	Sin Contratos	Sin Proyectos	N/A	N/A	Validado	
Baja California Sur	Gobierno de la Entidad	Partida genérica	2021	FEDERALES (APORTACIONES, SUBSIDIOS Y CONVENIOS)	Educación Pública	11	Subsidios para organismos descentralizados estatales	U006	PROGRAMA DE APOYO FINANCIERO 2021 UABCS	Universidad Autónoma de Baja California Sur			1 - Gasto corriente	159 - Otras prestaciones sociales y económicas	19,828,433.83	23,900,800.93	23,900,800.93	23,900,800.93	23,900,800.93	23,900,800.93	23,900,800.93	Sin Contratos	Sin Proyectos	N/A	N/A	Validado	
Baja California Sur	Gobierno de la Entidad	Partida genérica	2021	FEDERALES (APORTACIONES, SUBSIDIOS Y CONVENIOS)	Educación Pública	11	Subsidios para organismos descentralizados estatales	U006	Atencion a la demanda de educacion en el CECYTEBCS 600-Subsecretaria de Eduucacion Media Superior	Colegio de Estudios Científicos y Tecnológicos de Baja California Sur			1 - Gasto corriente	313 - Agua	44,332.95	159,341.55	32,585.85	32,585.85	32,585.85	32,585.85	32,585.85	Sin Contratos	Sin Proyectos	N/A	N/A	Validado	
Baja California Sur	Gobierno de la Entidad	Partida genérica	2021	FEDERALES (APORTACIONES, SUBSIDIOS Y CONVENIOS)	Educación Pública	11	Subsidios para organismos descentralizados estatales	U006	Atencion a la demanda de educacion en el CECYTEBCS 600-Subsecretaria de Eduucacion Media Superior	Colegio de Estudios Científicos y Tecnológicos de Baja California Sur			1 - Gasto corriente	132 - Primas de vacaciones, dominical y gratificación de fin de año	18,506,377.03	18,506,377.03	13,602,666.61	13,602,666.61	13,602,666.61	13,602,666.61	13,602,666.61	Sin Contratos	Sin Proyectos	N/A	N/A	Validado	
Baja California Sur	Gobierno de la Entidad	Partida genérica	2021	FEDERALES (APORTACIONES, SUBSIDIOS Y CONVENIOS)	Educación Pública	11	Subsidios para organismos descentralizados estatales	U006	PROGRAMA DE APOYO FINANCIERO 2021 UABCS	Universidad Autónoma de Baja California Sur			1 - Gasto corriente	272 - Prendas de seguridad y protección personal	2,366,456.00	2,366,456.00	0.00	0.00	0.00	0.00	0.00	Sin Contratos	Sin Proyectos	N/A	N/A	Validado	
Baja California Sur	Gobierno de la Entidad	Partida genérica	2021	FEDERALES (APORTACIONES, SUBSIDIOS Y CONVENIOS)	Educación Pública	11	Subsidios para organismos descentralizados estatales	U006	Atencion a la demanda de educacion en el CECYTEBCS 600-Subsecretaria de Eduucacion Media Superior	Colegio de Estudios Científicos y Tecnológicos de Baja California Sur			1 - Gasto corriente	385 - Gastos de representación	0.00	0.00	0.00	0.00	0.00	0.00	0.00	Sin Contratos	Sin Proyectos	N/A	N/A	Validado	

GOBIERNO DE BAJA CALIFORNIA SUR
SECRETARIA DE FINANZAS Y ADMINISTRACIÓN
DIRECCIÓN DE CONTABILIDAD

Sistema de Recursos Federales Transferidos a las Entidades Federativas, Municipios y Demarcaciones Territoriales del Distrito Federal
Ejercicio del Gasto
Ciclo Reportado: 2021
Periodo Reportado : Tercer Trimestre

Entidad	Municipio	Tipo de Registro	Ciclo de Recurso	Tipo de Recurso	Descripción Ramo	Clave Ramo	Descripción Programa	Clave Programa	Programa Fondo Convenio - Específico	Dependencia Ejecutora	Rendimiento Financiero	Reintegro	Tipo de Gasto	Partida	Aprobado	Modificado	Recaudado (Ministrado)	Comprometido	Devengado	Ejercido	Pagado	Contratos	Proyectos	Pagado SHCP	Pagado EF	Estatus	Observaciones (Captura)
Baja California Sur	Gobierno de la Entidad	Partida genérica	2021	FEDERALES (APORTACIONES, SUBSIDIOS Y CONVENIOS)	Educación Pública	11	Subsidios para organismos descentralizados estatales	U006	Atencion a la demanda de educacion en el CECYTEBCS 600-Subsecretaria de Eduucacion Media Superior	Colegio de Estudios Científicos y Tecnológicos de Baja California Sur			1 - Gasto corriente	363 - Congresos y convenciones	0.00	0.00	0.00	0.00	0.00	0.00	0.00	Sin Contratos	Sin Proyectos	N/A	N/A	Validado	
Baja California Sur	Gobierno de la Entidad	Partida genérica	2021	FEDERALES (APORTACIONES, SUBSIDIOS Y CONVENIOS)	Educación Pública	11	Subsidios para organismos descentralizados estatales	U006	Atencion a la demanda de educacion en el CECYTEBCS 600-Subsecretaria de Eduucacion Media Superior	Colegio de Estudios Científicos y Tecnológicos de Baja California Sur			1 - Gasto corriente	262 - Carbón y sus derivados	0.00	0.00	0.00	0.00	0.00	0.00	0.00	Sin Contratos	Sin Proyectos	N/A	N/A	Validado	
Baja California Sur	Gobierno de la Entidad	Partida genérica	2021	FEDERALES (APORTACIONES, SUBSIDIOS Y CONVENIOS)	Educación Pública	11	Subsidios para organismos descentralizados estatales	U006	Atencion a la demanda de educacion en el CECYTEBCS 600-Subsecretaria de Eduucacion Media Superior	Colegio de Estudios Científicos y Tecnológicos de Baja California Sur			1 - Gasto corriente	395 - Penas, multas, accesorios y actualizaciones	0.00	0.00	0.00	0.00	0.00	0.00	0.00	Sin Contratos	Sin Proyectos	N/A	N/A	Validado	
Baja California Sur	Gobierno de la Entidad	Partida genérica	2021	FEDERALES (APORTACIONES, SUBSIDIOS Y CONVENIOS)	Educación Pública	11	Subsidios para organismos descentralizados estatales	U006	PROGRAMA DE PROMOCION Y PRESTACION DE SERVICIOS DEL SIST NAL	Instituto de Capacitación para los Trabajadores del Estado			1 - Gasto corriente	182 - Impuestos y derechos	6,795.00	8,100.00	8,100.00	8,050.00	8,050.00	8,050.00	8,050.00	Sin Contratos	Sin Proyectos	N/A	N/A	Validado	
Baja California Sur	Gobierno de la Entidad	Partida genérica	2021	FEDERALES (APORTACIONES, SUBSIDIOS Y CONVENIOS)	Educación Pública	11	Subsidios para organismos descentralizados estatales	U006	PROGRAMA DE OPERACIÓN 2019 DEL INSTITUTO TECNOLOGICO DE CIUDAD CONSTITUCION	Instituto Tecnológico Superior de Ciudad Constitución			1 - Gasto corriente	261 - Combustibles, lubricantes y aditivos	0.00	525,000.00	162,631.65	162,631.65	162,631.65	162,631.65	162,631.65	Sin Contratos	Sin Proyectos	N/A	N/A	Validado	
Baja California Sur	Gobierno de la Entidad	Partida genérica	2021	FEDERALES (APORTACIONES, SUBSIDIOS Y CONVENIOS)	Educación Pública	11	Subsidios para organismos descentralizados estatales	U006	ADMINISTRACION Y FINANZAS	Universidad Tecnológica de la Paz			1 - Gasto corriente	134 - Compensaciones	59,099.86	59,099.86	59,099.86	38,451.48	38,451.48	38,451.48	38,451.48	Sin Contratos	Sin Proyectos	N/A	N/A	Validado	
Baja California Sur	Gobierno de la Entidad	Partida genérica	2021	FEDERALES (APORTACIONES, SUBSIDIOS Y CONVENIOS)	Educación Pública	11	Subsidios para organismos descentralizados estatales	U006	PROGRAMA DE OPERACIÓN DEL INSTITUTO TECNOLOGICO DE LOS CABOS	Instituto Tecnológico de Estudios Superiores de Los Cabos			1 - Gasto corriente	372 - Pasajes terrestres	26,231.00	26,231.00	0.00	0.00	0.00	0.00	0.00	Sin Contratos	Sin Proyectos	N/A	N/A	Validado	
Baja California Sur	Gobierno de la Entidad	Partida genérica	2021	FEDERALES (APORTACIONES, SUBSIDIOS Y CONVENIOS)	Educación Pública	11	Subsidios para organismos descentralizados estatales	U006	PROGRAMA PARA ORGANISMOS DESCENTRALIZADOS EN MULEGE BCS	Instituto Tecnológico Superior de Mulege			1 - Gasto corriente	261 - Combustibles, lubricantes y aditivos	65,846.00	157,615.00	157,615.00	157,614.09	157,614.09	157,614.09	157,614.09	Sin Contratos	Sin Proyectos	N/A	N/A	Validado	
Baja California Sur	Gobierno de la Entidad	Partida genérica	2021	FEDERALES (APORTACIONES, SUBSIDIOS Y CONVENIOS)	Educación Pública	11	Subsidios para organismos descentralizados estatales	U006	PROGRAMA DE OPERACIÓN DEL INSTITUTO TECNOLOGICO DE LOS CABOS	Instituto Tecnológico de Estudios Superiores de Los Cabos			1 - Gasto corriente	375 - Viáticos en el país	274,675.00	274,675.00	4,704.54	4,704.54	4,704.54	4,704.54	4,704.54	Sin Contratos	Sin Proyectos	N/A	N/A	Validado	
Baja California Sur	Gobierno de la Entidad	Partida genérica	2021	FEDERALES (APORTACIONES, SUBSIDIOS Y CONVENIOS)	Educación Pública	11	Subsidios para organismos descentralizados estatales	U006	Atencion a la demanda de educacion en el CECYTEBCS 600-Subsecretaria de Eduucacion Media Superior	Colegio de Estudios Científicos y Tecnológicos de Baja California Sur			1 - Gasto corriente	375 - Viáticos en el país	0.00	0.00	0.00	0.00	0.00	0.00	0.00	Sin Contratos	Sin Proyectos	N/A	N/A	Validado	
Baja California Sur	Gobierno de la Entidad	Partida genérica	2021	FEDERALES (APORTACIONES, SUBSIDIOS Y CONVENIOS)	Educación Pública	11	Subsidios para organismos descentralizados estatales	U006	600 - SEMS Anexo de Ejecución / Apoyo Financiero 2021 SEMS-EL COBACH ESTATAL-BAJA CALIFORNIA SUR	Colegio de Bachilleres del estado de Baja California Sur			1 - Gasto corriente	358 - Servicios de limpieza y manejo de desechos	0.00	49,797.99	49,797.99	49,797.99	49,797.99	49,797.99	49,797.99	Sin Contratos	Sin Proyectos	N/A	N/A	Validado	
Baja California Sur	Gobierno de la Entidad	Partida genérica	2021	FEDERALES (APORTACIONES, SUBSIDIOS Y CONVENIOS)	Educación Pública	11	Subsidios para organismos descentralizados estatales	U006	Telebachillerato comunitario	Secretaría de Educación Pública			1 - Gasto corriente	211 - Materiales, útiles y equipos menores de oficina	112,500.00	112,500.00	112,500.00	0.00	0.00	0.00	0.00	Sin Contratos	Sin Proyectos	N/A	N/A	Validado	

GOBIERNO DE BAJA CALIFORNIA SUR
SECRETARIA DE FINANZAS Y ADMINISTRACIÓN
DIRECCIÓN DE CONTABILIDAD

Sistema de Recursos Federales Transferidos a las Entidades Federativas, Municipios y Demarcaciones Territoriales del Distrito Federal
Ejercicio del Gasto
Ciclo Reportado: 2021
Periodo Reportado : Tercer Trimestre

Entidad	Municipio	Tipo de Registro	Ciclo de Recurso	Tipo de Recurso	Descripción Ramo	Clave Ramo	Descripción Programa	Clave Programa	Programa Fondo Convenio - Específico	Dependencia Ejecutora	Rendimiento Financiero	Reintegro	Tipo de Gasto	Partida	Aprobado	Modificado	Recaudado (Ministrado)	Comprometido	Devengado	Ejercido	Pagado	Contratos	Proyectos	Pagado SHCP	Pagado EF	Estatus	Observaciones (Captura)
Baja California Sur	Gobierno de la Entidad	Partida genérica	2021	FEDERALES (APORTACIONES, SUBSIDIOS Y CONVENIOS)	Educación Pública	11	Subsidios para organismos descentralizados estatales	U006	ADMINISTRACIÓN Y FINANZAS	Universidad Tecnológica de la Paz			1 - Gasto corriente	355 - Reparación y mantenimiento de equipo de transporte	4,170.00	4,170.00	4,170.00	0.00	0.00	0.00	0.00	Sin Contratos	Sin Proyectos	N/A	N/A	Validado	
Baja California Sur	Gobierno de la Entidad	Partida genérica	2021	FEDERALES (APORTACIONES, SUBSIDIOS Y CONVENIOS)	Educación Pública	11	Subsidios para organismos descentralizados estatales	U006	PROGRAMA DE APOYO FINANCIERO 2021 UABCS	Universidad Autónoma de Baja California Sur			1 - Gasto corriente	311 - Energía eléctrica	26,596,920.00	26,880,806.66	4,258,245.66	3,974,359.00	3,974,359.00	3,974,359.00	3,974,359.00	Sin Contratos	Sin Proyectos	N/A	N/A	Validado	
Baja California Sur	Gobierno de la Entidad	Partida genérica	2021	FEDERALES (APORTACIONES, SUBSIDIOS Y CONVENIOS)	Educación Pública	11	Subsidios para organismos descentralizados estatales	U006	PROGRAMA DE OPERACIÓN DEL INSTITUTO TECNOLOGICO DE LOS CABOS	Instituto Tecnológico de Estudios Superiores de los Cabos			1 - Gasto corriente	333 - Servicios de consultoría administrativa, procesos, técnica y en tecnologías de la información	418,614.50	675,614.50	614,225.94	614,225.94	614,225.94	614,225.94	614,225.94	Sin Contratos	Sin Proyectos	N/A	N/A	Validado	
Baja California Sur	Gobierno de la Entidad	Partida genérica	2021	FEDERALES (APORTACIONES, SUBSIDIOS Y CONVENIOS)	Educación Pública	11	Subsidios para organismos descentralizados estatales	U006	600 - SEMS Anexo de Ejecución / Apoyo Financiero 2021 SEMS-EL COBACH ESTATAL-BAJA CALIFORNIA SUR	Colegio de Bachilleres del estado de Baja California Sur			1 - Gasto corriente	313 - Agua	720,458.00	690,458.00	250,255.60	250,255.60	250,255.60	250,255.60	250,255.60	Sin Contratos	Sin Proyectos	N/A	N/A	Validado	
Baja California Sur	Gobierno de la Entidad	Partida genérica	2021	FEDERALES (APORTACIONES, SUBSIDIOS Y CONVENIOS)	Educación Pública	11	Subsidios para organismos descentralizados estatales	U006	600 - SEMS Anexo de Ejecución / Apoyo Financiero 2021 SEMS-EL COBACH ESTATAL-BAJA CALIFORNIA SUR	Colegio de Bachilleres del estado de Baja California Sur			1 - Gasto corriente	113 - Sueldos base al personal permanente	55,897,799.10	55,897,799.10	44,128,148.02	44,128,148.02	44,128,148.02	44,128,148.02	44,128,148.02	Sin Contratos	Sin Proyectos	N/A	N/A	Validado	
Baja California Sur	Gobierno de la Entidad	Partida genérica	2021	FEDERALES (APORTACIONES, SUBSIDIOS Y CONVENIOS)	Educación Pública	11	Subsidios para organismos descentralizados estatales	U006	PROGRAMA DE OPERACIÓN DEL INSTITUTO TECNOLOGICO DE LOS CABOS	Instituto Tecnológico de Estudios Superiores de Los Cabos			1 - Gasto corriente	327 - Arrendamiento de activos intangibles	101,720.00	88,720.00	87,560.00	87,560.00	87,560.00	87,560.00	22,600.00	Sin Contratos	Sin Proyectos	N/A	N/A	Validado	
Baja California Sur	Gobierno de la Entidad	Partida genérica	2021	FEDERALES (APORTACIONES, SUBSIDIOS Y CONVENIOS)	Educación Pública	11	Subsidios para organismos descentralizados estatales	U006	ADMINISTRACIÓN Y FINANZAS	Universidad Tecnológica de la Paz			1 - Gasto corriente	339 - Servicios profesionales, científicos y técnicos integrales	5,600.00	5,380.65	2,542.89	0.00	0.00	0.00	0.00	Sin Contratos	Sin Proyectos	N/A	N/A	Validado	
Baja California Sur	Gobierno de la Entidad	Partida genérica	2021	FEDERALES (APORTACIONES, SUBSIDIOS Y CONVENIOS)	Educación Pública	11	Subsidios para organismos descentralizados estatales	U006	600 - SEMS Anexo de Ejecución / Apoyo Financiero 2021 SEMS-EL COBACH ESTATAL-BAJA CALIFORNIA SUR	Colegio de Bachilleres del estado de Baja California Sur			1 - Gasto corriente	142 - Aportaciones a fondos de vivienda	2,737,099.02	2,737,099.02	2,192,277.13	2,192,277.13	2,192,277.13	2,192,277.13	2,002,498.60	Sin Contratos	Sin Proyectos	N/A	N/A	Validado	Estimación de provisión de seguridad social
Baja California Sur	Gobierno de la Entidad	Partida genérica	2021	FEDERALES (APORTACIONES, SUBSIDIOS Y CONVENIOS)	Educación Pública	11	Subsidios para organismos descentralizados estatales	U006	Atencion a la demanda de educacion en el CECYTEBCS 600-Subsecretaria de Educacion Media Superior	Colegio de Estudios Científicos y Tecnológicos de Baja California Sur			1 - Gasto corriente	378 - Servicios integrales de traslado y viáticos	0.00	0.00	0.00	0.00	0.00	0.00	0.00	Sin Contratos	Sin Proyectos	N/A	N/A	Validado	
Baja California Sur	Gobierno de la Entidad	Partida genérica	2021	FEDERALES (APORTACIONES, SUBSIDIOS Y CONVENIOS)	Educación Pública	11	Subsidios para organismos descentralizados estatales	U006	PROGRAMA DE OPERACIÓN DEL INSTITUTO TECNOLOGICO DE LOS CABOS	Instituto Tecnológico de Estudios Superiores de Los Cabos			1 - Gasto corriente	338 - Servicios de vigilancia	531,000.00	531,000.00	232,517.74	232,517.74	232,517.74	232,517.74	232,517.74	Sin Contratos	Sin Proyectos	N/A	N/A	Validado	
Baja California Sur	Gobierno de la Entidad	Partida genérica	2021	FEDERALES (APORTACIONES, SUBSIDIOS Y CONVENIOS)	Educación Pública	11	Subsidios para organismos descentralizados estatales	U006	600 - SEMS Anexo de Ejecución / Apoyo Financiero 2021 SEMS-EL COBACH ESTATAL-BAJA CALIFORNIA SUR	Colegio de Bachilleres del estado de Baja California Sur			1 - Gasto corriente	272 - Prendas de seguridad y protección personal	0.00	145,654.24	145,654.24	145,654.24	145,654.24	145,654.24	145,654.24	Sin Contratos	Sin Proyectos	N/A	N/A	Validado	
Baja California Sur	Gobierno de la Entidad	Partida genérica	2021	FEDERALES (APORTACIONES, SUBSIDIOS Y CONVENIOS)	Educación Pública	11	Subsidios para organismos descentralizados estatales	U006	Atencion a la demanda de educacion en el CECYTEBCS 600-Subsecretaria de Educacion Media Superior	Colegio de Estudios Científicos y Tecnológicos de Baja California Sur			1 - Gasto corriente	213 - Material estadístico y geográfico	0.00	0.00	0.00	0.00	0.00	0.00	0.00	Sin Contratos	Sin Proyectos	N/A	N/A	Validado	

BCSnosUNE
Gobierno de Baja California Sur

GOBIERNO DE BAJA CALIFORNIA SUR
SECRETARIA DE FINANZAS Y ADMINISTRACIÓN
DIRECCIÓN DE CONTABILIDAD

Sistema de Recursos Federales Transferidos a las Entidades Federativas, Municipios y Demarcaciones Territoriales del Distrito Federal
Ejercicio del Gasto
Ciclo Reportado: 2021
Período Reportado : Tercer Trimestre

Entidad	Municipio	Tipo de Registro	Ciclo de Recurso	Tipo de Recurso	Descripción Ramo	Clave Ramo	Descripción Programa	Clave Programa	Programa Fondo Convenio - Específico	Dependencia Ejecutora	Rendimiento Financiero	Reintegro	Tipo de Gasto	Partida	Aprobado	Modificado	Recaudado (Ministrado)	Comprometido	Devengado	Ejercido	Pagado	Contratos	Proyectos	Pagado SHCP	Pagado EF	Estatus	Observaciones (Captura)
Baja California Sur	Gobierno de la Entidad	Partida genérica	2021	FEDERALES (APORTACIONES, SUBSIDIOS Y CONVENIOS)	Educación Pública	11	Subsidios para organismos descentralizados estatales	U006	Atencion a la demanda de educacion en el CECYTEBCS 600-Subsecretaria de Educacion Media Superior	Colegio de Estudios Científicos y Tecnológicos de Baja California Sur			1 - Gasto corriente	356 - Reparación y mantenimiento de equipo de defensa y seguridad	0.00	0.00	0.00	0.00	0.00	0.00	0.00	Sin Contratos	Sin Proyectos	N/A	N/A	Validado	
Baja California Sur	Gobierno de la Entidad	Partida genérica	2021	FEDERALES (APORTACIONES, SUBSIDIOS Y CONVENIOS)	Educación Pública	11	Subsidios para organismos descentralizados estatales	U006	ADMINISTRACIÓN Y FINANZAS	Universidad Tecnológica de la Paz			1 - Gasto corriente	261 - Combustibles, lubricantes y aditivos	69,000.00	60,500.00	60,500.00	51,856.00	51,856.00	51,856.00	51,856.00	Sin Contratos	Sin Proyectos	N/A	N/A	Validado	
Baja California Sur	Gobierno de la Entidad	Partida genérica	2021	FEDERALES (APORTACIONES, SUBSIDIOS Y CONVENIOS)	Educación Pública	11	Subsidios para organismos descentralizados estatales	U006	PROGRAMA DE OPERACIÓN DEL INSTITUTO TECNOLOGICO DE LOS CABOS	Instituto Tecnológico de Estudios Superiores de Los Cabos			1 - Gasto corriente	249 - Otros materiales y artículos de construcción y reparación	35,400.00	35,400.00	74.49	74.49	74.49	74.49	74.49	Sin Contratos	Sin Proyectos	N/A	N/A	Validado	
Baja California Sur	Gobierno de la Entidad	Partida genérica	2021	FEDERALES (APORTACIONES, SUBSIDIOS Y CONVENIOS)	Educación Pública	11	Subsidios para organismos descentralizados estatales	U006	PROGRAMA PARA ORGANISMOS DESCENTRALIZADOS EN MULEGE BCS	Instituto Tecnológico Superior de Mulege			1 - Gasto corriente	347 - Fletes y maniobras	2,400.00	12,500.00	10,253.00	10,252.24	10,252.24	10,252.24	10,252.24	Sin Contratos	Sin Proyectos	N/A	N/A	Validado	
Baja California Sur	Gobierno de la Entidad	Partida genérica	2021	FEDERALES (APORTACIONES, SUBSIDIOS Y CONVENIOS)	Educacion Pública	11	Subsidios para organismos descentralizados estatales	U006	PROGRAMA DE APOYO FINANCIERO 2021 UABCS	Universidad Autónoma de Baja California Sur			1 - Gasto corriente	121 - Honorarios asimilables a salarios	1,018,739.94	579,529.70	579,529.70	579,529.70	579,529.70	579,529.70	579,529.70	Sin Contratos	Sin Proyectos	N/A	N/A	Validado	
Baja California Sur	Gobierno de la Entidad	Partida genérica	2021	FEDERALES (APORTACIONES, SUBSIDIOS Y CONVENIOS)	Educación Pública	11	Subsidios para organismos descentralizados estatales	U006	PROGRAMA DE PROMOCION Y PRESTACION DE SERVICIOS DEL SIST NAL	Instituto de Capacitación para los Trabajadores del Estado			1 - Gasto corriente	352 - Instalación, reparación y mantenimiento de mobiliario y equipo de administración, educacional y recreativo	30,000.00	32,000.00	32,000.00	30,972.00	30,972.00	30,972.00	30,972.00	Sin Contratos	Sin Proyectos	N/A	N/A	Validado	
Baja California Sur	Gobierno de la Entidad	Partida genérica	2021	FEDERALES (APORTACIONES, SUBSIDIOS Y CONVENIOS)	Educación Pública	11	Subsidios para organismos descentralizados estatales	U006	PROGRAMA DE OPERACIÓN DEL INSTITUTO TECNOLOGICO DE LOS CABOS	Instituto Tecnológico de Estudios Superiores de Los Cabos			1 - Gasto corriente	331 - Servicios legales, de contabilidad, auditoría y relacionados	266,000.00	186,000.00	78,880.00	78,880.00	78,880.00	78,880.00	78,880.00	Sin Contratos	Sin Proyectos	N/A	N/A	Validado	
Baja California Sur	Gobierno de la Entidad	Partida genérica	2021	FEDERALES (APORTACIONES, SUBSIDIOS Y CONVENIOS)	Educación Pública	11	Subsidios para organismos descentralizados estatales	U006	Atencion a la demanda de educacion en el CECYTEBCS 600-Subsecretaria de Educacion Media Superior	Colegio de Estudios Científicos y Tecnológicos de Baja California Sur			1 - Gasto corriente	393 - Impuestos y derechos de importación	0.00	0.00	0.00	0.00	0.00	0.00	0.00	Sin Contratos	Sin Proyectos	N/A	N/A	Validado	
Baja California Sur	Gobierno de la Entidad	Partida genérica	2021	FEDERALES (APORTACIONES, SUBSIDIOS Y CONVENIOS)	Educación Pública	11	Subsidios para organismos descentralizados estatales	U006	PROGRAMA PARA ORGANISMOS DESCENTRALIZADOS EN MULEGE BCS	Instituto Tecnológico Superior de Mulege			1 - Gasto corriente	273 - Artículos deportivos	230.10	230.10	0.00	0.00	0.00	0.00	0.00	Sin Contratos	Sin Proyectos	N/A	N/A	Validado	
Baja California Sur	Gobierno de la Entidad	Partida genérica	2021	FEDERALES (APORTACIONES, SUBSIDIOS Y CONVENIOS)	Educacion Pública	11	Subsidios para organismos descentralizados estatales	U006	PROGRAMA DE APOYO FINANCIERO 2021 UABCS	Universidad Autónoma de Baja California Sur			1 - Gasto corriente	132 - Primas de vacaciones, dominical y gratificación de fin de año	31,310,294.97	6,557,255.62	6,557,255.62	6,557,255.62	6,557,255.62	6,557,255.62	6,557,255.62	Sin Contratos	Sin Proyectos	N/A	N/A	Validado	
Baja California Sur	Gobierno de la Entidad	Programa presupuestario	2021	FEDERALES (APORTACIONES, SUBSIDIOS Y CONVENIOS)	Educación Pública	11	Expansión de la Educación Inicial	U031	Sin Especificar	Sin Especificar	1,078.09	0.00		Total del Programa Presupuestario	16,412,950.00	16,414,028.09	16,414,028.09	7,826,240.67	7,826,240.67	7,826,240.67	7,826,240.67			16,412,950.00	N/A		{"Dependencia Ejecutora":"Secretaria de Educación Pública", "Observación":"CONVENIO PARA LA OPERACION DEL PROGRAMA EXPANSION DE LA EDUCACION INICIAL"}
Baja California Sur	Gobierno de la Entidad	Partida genérica	2021	FEDERALES (APORTACIONES, SUBSIDIOS Y CONVENIOS)	Educación Pública	11	Expansión de la Educación Inicial	U031	Expansion de la Educacion Inicial	Secretaría de Educación Pública			1 - Gasto corriente	334 - Servicios de capacitación	619,800.00	619,800.00	619,800.00	67,450.00	67,450.00	67,450.00	67,450.00	Sin Contratos	Sin Proyectos	N/A	N/A	Validado	
Baja California Sur	Gobierno de la Entidad	Partida genérica	2021	FEDERALES (APORTACIONES, SUBSIDIOS Y CONVENIOS)	Educación Pública	11	Expansión de la Educación Inicial	U031	Expansion de la Educacion Inicial	Secretaría de Educación Pública			1 - Gasto corriente	344 - Seguros de responsabilidad patrimonial y fianzas	150,000.00	150,000.00	150,000.00	0.00	0.00	0.00	0.00	Sin Contratos	Sin Proyectos	N/A	N/A	Validado	
Baja California Sur	Gobierno de la Entidad	Partida genérica	2021	FEDERALES (APORTACIONES, SUBSIDIOS Y CONVENIOS)	Educación Pública	11	Expansión de la Educación Inicial	U031	Expansion de la Educacion Inicial	Secretaría de Educación Pública			1 - Gasto corriente	444 - Ayudas sociales a actividades científicas o académicas	11,895,867.00	11,895,867.00	11,895,867.00	7,658,441.67	7,658,441.67	7,658,441.67	7,658,441.67	Sin Contratos	Sin Proyectos	N/A	N/A	Validado	
Baja California Sur	Gobierno de la Entidad	Partida genérica	2021	FEDERALES (APORTACIONES, SUBSIDIOS Y CONVENIOS)	Educación Pública	11	Expansión de la Educación Inicial	U031	Expansion de la Educacion Inicial	Secretaría de Educación Pública			1 - Gasto corriente	221 - Productos alimenticios para personas	404,727.00	404,727.00	404,727.00	0.00	0.00	0.00	0.00	Sin Contratos	Sin Proyectos	N/A	N/A	Validado	INCLUYE $ 2,369.88 DE COMISIONES

GOBIERNO DE BAJA CALIFORNIA SUR
SECRETARIA DE FINANZAS Y ADMINISTRACIÓN
DIRECCIÓN DE CONTABILIDAD

Sistema de Recursos Federales Transferidos a las Entidades Federativas, Municipios y Demarcaciones Territoriales del Distrito Federal
Ejercicio del Gasto
Ciclo Reportado: 2021
Periodo Reportado : Tercer Trimestre

Entidad	Municipio	Tipo de Registro	Ciclo de Recurso	Tipo de Recurso	Descripción Ramo	Clave Ramo	Descripción Programa	Clave Programa	Programa Fondo Convenio - Específico	Dependencia Ejecutora	Rendimiento Financiero	Reintegro	Tipo de Gasto	Partida	Aprobado	Modificado	Recaudado (Ministrado)	Comprometido	Devengado	Ejercido	Pagado	Contratos	Proyectos	Pagado SHCP	Pagado EF	Estatus	Observaciones (Captura)
Baja California Sur	Gobierno de la Entidad	Partida genérica	2021	FEDERALES (APORTACIONES, SUBSIDIOS Y CONVENIOS)	Educación Pública	11	Expansión de la Educación Inicial	U031	Expansion de la Educacion Inicial	Secretaría de Educación Pública			1 - Gasto corriente	375 - Viáticos en el país	92,556.00	92,556.00	92,556.00	0.00	0.00	0.00	0.00	Sin Contratos	Sin Proyectos	N/A	N/A	Validado	
Baja California Sur	Gobierno de la Entidad	Partida genérica	2021	FEDERALES (APORTACIONES, SUBSIDIOS Y CONVENIOS)	Educación Pública	11	Expansión de la Educación Inicial	U031	Expansion de la Educacion Inicial	Secretaría de Educación Pública			1 - Gasto corriente	339 - Servicios profesionales, científicos y técnicos integrales	528,000.00	528,000.00	528,000.00	0.00	0.00	0.00	0.00	Sin Contratos	Sin Proyectos	N/A	N/A	Validado	
Baja California Sur	Gobierno de la Entidad	Partida genérica	2021	FEDERALES (APORTACIONES, SUBSIDIOS Y CONVENIOS)	Educación Pública	11	Expansión de la Educación Inicial	U031	Expansion de la Educacion Inicial	Secretaría de Educación Pública			1 - Gasto corriente	341 - Servicios financieros y bancarios	0.00	1,078.09	1,078.09	0.00	0.00	0.00	0.00	Sin Contratos	Sin Proyectos	N/A	N/A	Validado	
Baja California Sur	Gobierno de la Entidad	Partida genérica	2021	FEDERALES (APORTACIONES, SUBSIDIOS Y CONVENIOS)	Educación Pública	11	Expansión de la Educación Inicial	U031	Expansion de la Educacion Inicial	Secretaría de Educación Pública			1 - Gasto corriente	311 - Energía eléctrica	384,000.00	384,000.00	384,000.00	100,349.00	100,349.00	100,349.00	100,349.00	Sin Contratos	Sin Proyectos	N/A	N/A	Validado	
Baja California Sur	Gobierno de la Entidad	Partida genérica	2021	FEDERALES (APORTACIONES, SUBSIDIOS Y CONVENIOS)	Educación Pública	11	Expansión de la Educación Inicial	U031	Expansion de la Educacion Inicial	Secretaría de Educación Pública			1 - Gasto corriente	351 - Conservación y mantenimiento menor de inmuebles	1,787,000.00	1,787,000.00	1,787,000.00	0.00	0.00	0.00	0.00	Sin Contratos	Sin Proyectos	N/A	N/A	Validado	
Baja California Sur	Gobierno de la Entidad	Partida genérica	2021	FEDERALES (APORTACIONES, SUBSIDIOS Y CONVENIOS)	Educación Pública	11	Expansión de la Educación Inicial	U031	Expansion de la Educacion Inicial	Secretaría de Educación Pública			2 - Gasto de inversión	519 - Otros mobiliarios y equipos de administración	285,000.00	285,000.00	285,000.00	0.00	0.00	0.00	0.00	Sin Contratos	Sin Proyectos	N/A	N/A	Validado	
Baja California Sur	Gobierno de la Entidad	Partida genérica	2021	FEDERALES (APORTACIONES, SUBSIDIOS Y CONVENIOS)	Educación Pública	11	Expansión de la Educación Inicial	U031	Expansion de la Educacion Inicial	Secretaría de Educación Pública			1 - Gasto corriente	217 - Materiales y útiles de enseñanza	120,000.00	120,000.00	120,000.00	0.00	0.00	0.00	0.00	Sin Contratos	Sin Proyectos	N/A	N/A	Validado	
Baja California Sur	Gobierno de la Entidad	Partida genérica	2021	FEDERALES (APORTACIONES, SUBSIDIOS Y CONVENIOS)	Educación Pública	11	Expansión de la Educación Inicial	U031	Expansion de la Educacion Inicial	Secretaría de Educación Pública			1 - Gasto corriente	292 - Refacciones y accesorios menores de edificios	50,000.00	50,000.00	50,000.00	0.00	0.00	0.00	0.00	Sin Contratos	Sin Proyectos	N/A	N/A	Validado	
Baja California Sur	Gobierno de la Entidad	Partida genérica	2021	FEDERALES (APORTACIONES, SUBSIDIOS Y CONVENIOS)	Educación Pública	11	Expansión de la Educación Inicial	U031	Expansion de la Educacion Inicial	Secretaría de Educación Pública			1 - Gasto corriente	312 - Gas	90,000.00	90,000.00	90,000.00	0.00	0.00	0.00	0.00	Sin Contratos	Sin Proyectos	N/A	N/A	Validado	
Baja California Sur	Gobierno de la Entidad	Partida genérica	2021	FEDERALES (APORTACIONES, SUBSIDIOS Y CONVENIOS)	Educación Pública	11	Expansión de la Educación Inicial	U031	Expansion de la Educacion Inicial	Secretaría de Educación Pública			1 - Gasto corriente	313 - Agua	6,000.00	6,000.00	6,000.00	0.00	0.00	0.00	0.00	Sin Contratos	Sin Proyectos	N/A	N/A	Validado	
Baja California Sur	Gobierno de la Entidad	Programa presupuestario	2021	FEDERALES (APORTACIONES, SUBSIDIOS Y CONVENIOS)	Educación Pública	11	Apoyos a centros y organizaciones de educación	U080	Sin Especificar	Sin Especificar	16,929.02	0.00		Total del Programa Presupuestario	136,597,566.01	136,614,495.03	136,614,495.03	119,467,727.78	119,467,727.78	119,467,727.78	115,448,088.57			136,597,566.01	N/A		{"Dependencia Ejecutora" :"Secretaría de Educación Pública", "Observacion":"Convenio para la Entrega de Apoyo Financiero Extraordinario No Regularizable" }
Baja California Sur	Gobierno de la Entidad	Partida genérica	2021	FEDERALES (APORTACIONES, SUBSIDIOS Y CONVENIOS)	Educación Pública	11	Apoyos a centros y organizaciones de educación	U080	PROGRAMA DE APOYO A INSTITUCIONES EDUCATIVAS EN BAJA CALIFORNIA SUR	Secretaría de Educación Pública			1 - Gasto corriente	411 - Asignaciones presupuestarias al Poder Ejecutivo	17,129,838.23	17,129,838.23	17,129,838.23	0.00	0.00	0.00	0.00	Sin Contratos	Sin Proyectos	N/A	N/A	Validado	
Baja California Sur	Gobierno de la Entidad	Partida genérica	2021	FEDERALES (APORTACIONES, SUBSIDIOS Y CONVENIOS)	Educación Pública	11	Apoyos a centros y organizaciones de educación	U080	PROGRAMA DE APOYO A INSTITUCIONES EDUCATIVAS EN BAJA CALIFORNIA SUR	Secretaría de Educación Pública			1 - Gasto corriente	153 - Prestaciones y haberes de retiro	8,538,201.19	8,538,201.19	8,538,201.19	8,538,201.19	8,538,201.19	8,538,201.19	8,015,848.61	Sin Contratos	Sin Proyectos	N/A	N/A	Validado	
Baja California Sur	Gobierno de la Entidad	Partida genérica	2021	FEDERALES (APORTACIONES, SUBSIDIOS Y CONVENIOS)	Educación Pública	11	Apoyos a centros y organizaciones de educación	U080	PROGRAMA DE APOYO A INSTITUCIONES EDUCATIVAS EN BAJA CALIFORNIA SUR	Secretaría de Educación Pública			1 - Gasto corriente	134 - Compensaciones	76,922,305.55	76,922,305.55	76,922,305.55	76,922,305.55	76,922,305.55	76,922,305.55	75,222,298.12	Sin Contratos	Sin Proyectos	N/A	N/A	Validado	
Baja California Sur	Gobierno de la Entidad	Partida genérica	2021	FEDERALES (APORTACIONES, SUBSIDIOS Y CONVENIOS)	Educación Pública	11	Apoyos a centros y organizaciones de educación	U080	PROGRAMA DE APOYO A INSTITUCIONES EDUCATIVAS EN BAJA CALIFORNIA SUR	Secretaría de Educación Pública			1 - Gasto corriente	154 - Prestaciones contractuales	313,200.00	313,200.00	313,200.00	313,200.00	313,200.00	313,200.00	293,441.97	Sin Contratos	Sin Proyectos	N/A	N/A	Validado	
Baja California Sur	Gobierno de la Entidad	Partida genérica	2021	FEDERALES (APORTACIONES, SUBSIDIOS Y CONVENIOS)	Educación Pública	11	Apoyos a centros y organizaciones de educación	U080	PROGRAMA DE APOYO A INSTITUCIONES EDUCATIVAS EN BAJA CALIFORNIA SUR	Secretaría de Educación Pública			1 - Gasto corriente	171 - Estímulos	32,907,929.08	32,907,929.08	32,907,929.08	32,907,929.08	32,907,929.08	32,907,929.08	31,182,778.57	Sin Contratos	Sin Proyectos	N/A	N/A	Validado	

BCSnosUNE
Gobierno de Baja California Sur

GOBIERNO DE BAJA CALIFORNIA SUR
SECRETARIA DE FINANZAS Y ADMINISTRACIÓN
DIRECCIÓN DE CONTABILIDAD

Sistema de Recursos Federales Transferidos a las Entidades Federativas, Municipios y Demarcaciones Territoriales del Distrito Federal
Ejercicio del Gasto
Ciclo Reportado: 2021
Periodo Reportado : Tercer Trimestre

Entidad	Municipio	Tipo de Registro	Ciclo de Recurso	Tipo de Recurso	Descripción Ramo	Clave Ramo	Descripción Programa	Clave Programa	Programa Fondo Convenio - Específico	Dependencia Ejecutora	Rendimiento Financiero	Reintegro	Tipo de Gasto	Partida	Aprobado	Modificado	Recaudado (Ministrado)	Comprometido	Devengado	Ejercido	Pagado	Contratos	Proyectos	Pagado SHCP	Pagado EF	Estatus	Observaciones (Captura)
Baja California Sur	Gobierno de la Entidad	Partida genérica	2021	FEDERALES (APORTACIONES, SUBSIDIOS Y CONVENIOS)	Educación Pública	11	Apoyos a centros y organizaciones de educación	U080	PROGRAMA DE APOYO A INSTITUCIONES EDUCATIVAS EN BAJA CALIFORNIA SUR	Secretaría de Educación Pública			1 - Gasto corriente	132 - Primas de vacaciones, dominical y gratificación de fin de año	786,091.96	786,091.96	786,091.96	786,091.96	786,091.96	786,091.96	733,721.30	Sin Contratos	Sin Proyectos	N/A	N/A	Validado	
Baja California Sur	Gobierno de la Entidad	Partida genérica	2021	FEDERALES (APORTACIONES, SUBSIDIOS Y CONVENIOS)	Educación Pública	11	Apoyos a centros y organizaciones de educación	U080	PROGRAMA DE APOYO A INSTITUCIONES EDUCATIVAS EN BAJA CALIFORNIA SUR	Secretaría de Educación Pública			1 - Gasto corriente	341 - Servicios financieros y bancarios	0.00	16,929.02	16,929.02	0.00	0.00	0.00	0.00	Sin Contratos	Sin Proyectos	N/A	N/A	Validado	CORRESPONDEN A LOS RENDIMIENTOS GENERADOS EN LA CUENTA BANCARIA APERTURADA , LOS CUALES SE ADICIONAN EN EL MODIFICADO Y MINISTRADO
Baja California Sur	Gobierno de la Entidad	Programa presupuestario	2021	FEDERALES (APORTACIONES, SUBSIDIOS Y CONVENIOS)	Entidades no Sectorizadas	47	Fortalecimiento de la Igualdad Sustantiva entre Mujeres y Hombres	P010	Sin Especificar	Sin Especificar	0.00	0.00		Total del Programa Presupuestario	3,108,000.00	3,108,000.00	750,000.00	3,108,000.00	448,821.29	448,821.29	448,821.29			N/A	N/A		{"Dependencia Ejecutora":"Instituto Sudcaliforniano de las Mujeres", "Observación":"Convenio de Colaboración en el Marco de la Convocatoria del Fondo para el Bienestar y el Avance de las Mujeres(FOBAM) 2021"}
Baja California Sur	Gobierno de la Entidad	Partida genérica	2021	FEDERALES (APORTACIONES, SUBSIDIOS Y CONVENIOS)	Entidades no Sectorizadas	47	Fortalecimiento de la Igualdad Sustantiva entre Mujeres y Hombres	P010	Programa para el Fortalecimiento de la Igualdad Sustantiva entre Mujeres y Hombres	Instituto Sudcaliforniano de las Mujeres			1 - Gasto corriente	118 - Servicios postales y telegráficos	0.00	2,500.00	0.00	2,500.00	0.00	0.00	0.00	Sin Contratos	Sin Proyectos	N/A	N/A	Validado	
Baja California Sur	Gobierno de la Entidad	Partida genérica	2021	FEDERALES (APORTACIONES, SUBSIDIOS Y CONVENIOS)	Entidades no Sectorizadas	47	Fortalecimiento de la Igualdad Sustantiva entre Mujeres y Hombres	P010	Programa para el Fortalecimiento de la Igualdad Sustantiva entre Mujeres y Hombres	Instituto Sudcaliforniano de las Mujeres			1 - Gasto corriente	121 - Honorarios asimilables a salarios	1,554,000.00	300,000.00	200,000.00	300,000.00	187,500.00	187,500.00	187,500.00	Sin Contratos	Sin Proyectos	N/A	N/A	Validado	
Baja California Sur	Gobierno de la Entidad	Partida genérica	2021	FEDERALES (APORTACIONES, SUBSIDIOS Y CONVENIOS)	Entidades no Sectorizadas	47	Fortalecimiento de la Igualdad Sustantiva entre Mujeres y Hombres	P010	Programa para el Fortalecimiento de la Igualdad Sustantiva entre Mujeres y Hombres	Instituto Sudcaliforniano de las Mujeres			1 - Gasto corriente	211 - Materiales, útiles y equipos menores de oficina	0.00	28,000.00	20,000.00	28,000.00	17,346.02	17,346.02	17,346.02	Sin Contratos	Sin Proyectos	N/A	N/A	Validado	
Baja California Sur	Gobierno de la Entidad	Partida genérica	2021	FEDERALES (APORTACIONES, SUBSIDIOS Y CONVENIOS)	Entidades no Sectorizadas	47	Fortalecimiento de la Igualdad Sustantiva entre Mujeres y Hombres	P010	Programa para el Fortalecimiento de la Igualdad Sustantiva entre Mujeres y Hombres	Instituto Sudcaliforniano de las Mujeres			1 - Gasto corriente	135 - Servicios de investigación científica y desarrollo	0.00	2,660,000.00	452,500.00	2,660,000.00	167,499.99	167,499.99	167,499.99	Sin Contratos	Sin Proyectos	N/A	N/A	Validado	
Baja California Sur	Gobierno de la Entidad	Partida genérica	2021	FEDERALES (APORTACIONES, SUBSIDIOS Y CONVENIOS)	Entidades no Sectorizadas	47	Fortalecimiento de la Igualdad Sustantiva entre Mujeres y Hombres	P010	Programa para el Fortalecimiento de la Igualdad Sustantiva entre Mujeres y Hombres	Instituto Sudcaliforniano de las Mujeres			1 - Gasto corriente	375 - Viáticos en el país	0.00	50,000.00	10,000.00	50,000.00	9,729.48	9,729.48	9,729.48	Sin Contratos	Sin Proyectos	N/A	N/A	Validado	
Baja California Sur	Gobierno de la Entidad	Partida genérica	2021	FEDERALES (APORTACIONES, SUBSIDIOS Y CONVENIOS)	Entidades no Sectorizadas	47	Fortalecimiento de la Igualdad Sustantiva entre Mujeres y Hombres	P010	Programa para el Fortalecimiento de la Igualdad Sustantiva entre Mujeres y Hombres	Instituto Sudcaliforniano de las Mujeres			1 - Gasto corriente	323 - Arrendamiento de mobiliario y equipo de administración, educacional y recreativo	0.00	0.00	0.00	0.00	0.00	0.00	0.00	Sin Contratos	Sin Proyectos	N/A	N/A	Validado	
Baja California Sur	Gobierno de la Entidad	Partida genérica	2021	FEDERALES (APORTACIONES, SUBSIDIOS Y CONVENIOS)	Entidades no Sectorizadas	47	Fortalecimiento de la Igualdad Sustantiva entre Mujeres y Hombres	P010	Programa para el Fortalecimiento de la Igualdad Sustantiva entre Mujeres y Hombres	Instituto Sudcaliforniano de las Mujeres			1 - Gasto corriente	134 - Servicios de capacitación	1,554,000.00	0.00	0.00	0.00	0.00	0.00	0.00	Sin Contratos	Sin Proyectos	N/A	N/A	Validado	
Baja California Sur	Gobierno de la Entidad	Partida genérica	2021	FEDERALES (APORTACIONES, SUBSIDIOS Y CONVENIOS)	Entidades no Sectorizadas	47	Fortalecimiento de la Igualdad Sustantiva entre Mujeres y Hombres	P010	Programa para el Fortalecimiento de la Igualdad Sustantiva entre Mujeres y Hombres	Instituto Sudcaliforniano de las Mujeres			1 - Gasto corriente	283 - Prendas de protección para seguridad pública y nacional	0.00	15,000.00	15,000.00	15,000.00	14,993.00	14,993.00	14,993.00	Sin Contratos	Sin Proyectos	N/A	N/A	Validado	

BCSnosUNE
Gobierno de Baja California Sur

GOBIERNO DE BAJA CALIFORNIA SUR
SECRETARIA DE FINANZAS Y ADMINISTRACIÓN
DIRECCIÓN DE CONTABILIDAD

Sistema de Recursos Federales Transferidos a las Entidades Federativas, Municipios y Demarcaciones Territoriales del Distrito Federal
Ejercicio del Gasto
Ciclo Reportado: 2021
Período Reportado : Tercer Trimestre

Entidad	Municipio	Tipo de Registro	Ciclo de Recurso	Tipo de Recurso	Descripción Ramo	Clave Ramo	Descripción Programa	Clave Programa	Programa Fondo Convenio - Específico	Dependencia Ejecutora	Rendimiento Financiero	Reintegro	Tipo de Gasto	Partida	Aprobado	Modificado	Recaudado (Ministrado)	Comprometido	Devengado	Ejercido	Pagado	Contratos	Proyectos	Pagado SHCP	Pagado SF	Estatus	Observaciones (Capture)
Baja California Sur	Gobierno de la Entidad	Partida genérica	2021	FEDERALES (APORTACIONES, SUBSIDIOS Y CONVENIOS)	Entidades no Sectorizadas	47	Fortalecimiento de la Igualdad Sustantiva entre Mujeres y Hombres	P010	Programa para el Fortalecimiento de la Igualdad Sustantiva entre Mujeres y Hombres	Instituto Sudcaliforniano de las Mujeres			1 - Gasto corriente	261 - Combustibles, lubricantes y aditivos	0.00	50,500.00	50,500.00	50,500.00	50,500.00	50,500.00	50,500.00	Sin Contratos	Sin Proyectos	N/A	N/A	Validado	
Baja California Sur	Gobierno de la Entidad	Partida genérica	2021	FEDERALES (APORTACIONES, SUBSIDIOS Y CONVENIOS)	Entidades no Sectorizadas	47	Fortalecimiento de la Igualdad Sustantiva entre Mujeres y Hombres	P010	Programa para el Fortalecimiento de la Igualdad Sustantiva entre Mujeres y Hombres	Instituto Sudcaliforniano de las Mujeres			1 - Gasto corriente	214 - Materiales, útiles y equipos menores de tecnologías de la información y comunicaciones	0.00	2,000.00	2,000.00	2,000.00	1,252.80	1,252.80	1,252.80	Sin Contratos	Sin Proyectos	N/A	N/A	Validado	
Baja California Sur	Gobierno de la Entidad	Programa presupuestario	2021	FEDERALES (APORTACIONES, SUBSIDIOS Y CONVENIOS)	Entidades no Sectorizadas	47	Fortalecimiento a la Transversalidad de la Perspectiva de Género	S010	Sin Especificar	Sin Especificar	0.00	0.00		Total del Programa Presupuestario	7,351,800.00	7,351,800.00	7,351,800.00	7,351,800.00	3,688,691.10	3,688,691.10	3,688,691.10			7,351,800.00	N/A		[{"Dependencia Ejecutora":"Instituto Sudcaliforniano de las Mujeres", "Observación":"CONVENIO ESPECIFICO DE COLABORACIÓN QUE EN EL MARCO DEL PROGRAMA DE FORTALECIMIENTO A LA TRANSVERSALIDAD DE LA PERSPECTIVA DE GÉNERO, PARA EL EJERCICIO FISCAL 2021"}, {"Dependencia Ejecutora":"INSTITUTO DE LAS MUJERES DEL MUNICIPIO DE LOS CABOS", "Observación":"Convenio de Colaboración en el Marco de la Convocatoria del Fondo para el Bienestar y el Avance de las Mujeres(FOBAM) 2021"}]
Baja California Sur	Gobierno de la Entidad	Partida genérica	2021	FEDERALES (APORTACIONES, SUBSIDIOS Y CONVENIOS)	Entidades no Sectorizadas	47	Fortalecimiento a la Transversalidad de la Perspectiva de Género	S010	PROGRAMA DE FORTALECIMIENTO A LA TRANSVERSALIDAD DE LA PERSPECTIVA DE GÉNERO	INSTITUTO DE LAS MUJERES DEL MUNICIPIO DE LOS CABOS			1 - Gasto corriente	217 - Materiales y útiles de enseñanza	40,000.00	40,000.00	40,000.00	40,000.00	39,007.42	39,007.42	39,007.42	Sin Contratos	Sin Proyectos	N/A	N/A	Validado	
Baja California Sur	Gobierno de la Entidad	Partida genérica	2021	FEDERALES (APORTACIONES, SUBSIDIOS Y CONVENIOS)	Entidades no Sectorizadas	47	Fortalecimiento a la Transversalidad de la Perspectiva de Género	S010	PROGRAMA DE FORTALECIMIENTO A LA TRANSVERSALIDAD DE LA PERSPECTIVA DE GÉNERO	Instituto Sudcaliforniano de las Mujeres			1 - Gasto corriente	261 - Combustibles, lubricantes y aditivos	134,200.00	112,200.00	112,200.00	112,200.00	100,000.00	100,000.00	100,000.00	Sin Contratos	Sin Proyectos	N/A	N/A	Validado	
Baja California Sur	Gobierno de la Entidad	Partida genérica	2021	FEDERALES (APORTACIONES, SUBSIDIOS Y CONVENIOS)	Entidades no Sectorizadas	47	Fortalecimiento a la Transversalidad de la Perspectiva de Género	S010	PROGRAMA DE FORTALECIMIENTO A LA TRANSVERSALIDAD DE LA PERSPECTIVA DE GÉNERO	INSTITUTO DE LAS MUJERES DEL MUNICIPIO DE LOS CABOS			1 - Gasto corriente	214 - Materiales, útiles y equipos menores de tecnologías de la información y comunicaciones	5,200.00	5,200.00	5,200.00	5,200.00	4,464.84	4,464.84	4,464.84	Sin Contratos	Sin Proyectos	N/A	N/A	Validado	
Baja California Sur	Gobierno de la Entidad	Partida genérica	2021	FEDERALES (APORTACIONES, SUBSIDIOS Y CONVENIOS)	Entidades no Sectorizadas	47	Fortalecimiento a la Transversalidad de la Perspectiva de Género	S010	PROGRAMA DE FORTALECIMIENTO A LA TRANSVERSALIDAD DE LA PERSPECTIVA DE GÉNERO	Instituto Sudcaliforniano de las Mujeres			1 - Gasto corriente	254 - Materiales, accesorios y suministros médicos	0.00	41,400.00	41,400.00	41,400.00	36,441.40	36,441.40	36,441.40	Sin Contratos	Sin Proyectos	N/A	N/A	Validado	
Baja California Sur	Gobierno de la Entidad	Partida genérica	2021	FEDERALES (APORTACIONES, SUBSIDIOS Y CONVENIOS)	Entidades no Sectorizadas	47	Fortalecimiento a la Transversalidad de la Perspectiva de Género	S010	PROGRAMA DE FORTALECIMIENTO A LA TRANSVERSALIDAD DE LA PERSPECTIVA DE GÉNERO	Instituto Sudcaliforniano de las Mujeres			1 - Gasto corriente	211 - Materiales, útiles y equipos menores de oficina	82,000.00	64,000.00	64,000.00	64,000.00	54,025.89	54,025.89	54,025.89	Sin Contratos	Sin Proyectos	N/A	N/A	Validado	
Baja California Sur	Gobierno de la Entidad	Partida genérica	2021	FEDERALES (APORTACIONES, SUBSIDIOS Y CONVENIOS)	Entidades no Sectorizadas	47	Fortalecimiento a la Transversalidad de la Perspectiva de Género	S010	PROGRAMA DE FORTALECIMIENTO A LA TRANSVERSALIDAD DE LA PERSPECTIVA DE GÉNERO	INSTITUTO DE LAS MUJERES DEL MUNICIPIO DE LOS CABOS			1 - Gasto corriente	221 - Productos alimenticios para personas	5,000.00	0.00	0.00	0.00	0.00	0.00	0.00	Sin Contratos	Sin Proyectos	N/A	N/A	Validado	

20/11/2021 BOLETÍN OFICIAL N° 47

GOBIERNO DE BAJA CALIFORNIA SUR
SECRETARIA DE FINANZAS Y ADMINISTRACIÓN
DIRECCIÓN DE CONTABILIDAD

Sistema de Recursos Federales Transferidos a las Entidades Federativas, Municipios y Demarcaciones Territoriales del Distrito Federal
Ejercicio del Gasto
Ciclo Reportado: 2021
Periodo Reportado : Tercer Trimestre

Entidad	Municipio	Tipo de Registro	Ciclo de Recurso	Tipo de Recurso	Descripción Ramo	Clave Ramo	Descripción Programa	Clave Programa	Programa Fondo Convenio - Específico	Dependencia Ejecutora	Rendimiento Financiero	Reintegro	Tipo de Gasto	Partida	Aprobado	Modificado	Recaudado (Ministrado)	Comprometido	Devengado	Ejercido	Pagado	Contratos	Proyectos	Pagado SHCP	Pagado ER	Estatus	Observaciones (Captura)
Baja California Sur	Gobierno de la Entidad	Partida genérica	2021	FEDERALES (APORTACIONES, SUBSIDIOS Y CONVENIOS)	Entidades no Sectorizadas	47	Fortalecimiento a la Transversalidad de la Perspectiva de Género	S010	PROGRAMA DE FORTALECIMIENTO A LA TRANSVERSALIDAD DE LA PERSPECTIVA DE GÉNERO	INSTITUTO DE LAS MUJERES DEL MUNICIPIO DE LOS CABOS			2 - Gasto de inversión	511 - Muebles de oficina y estantería	26,000.00	26,000.00	26,000.00	26,000.00	17,895.61	17,895.61	17,895.61	Sin Contratos	Sin Proyectos	N/A	N/A	Validado	
Baja California Sur	Gobierno de la Entidad	Partida genérica	2021	FEDERALES (APORTACIONES, SUBSIDIOS Y CONVENIOS)	Entidades no Sectorizadas	47	Fortalecimiento a la Transversalidad de la Perspectiva de Género	S010	PROGRAMA DE FORTALECIMIENTO A LA TRANSVERSALIDAD DE LA PERSPECTIVA DE GÉNERO	Instituto Sudcaliforniano de las Mujeres			2 - Gasto de inversión	511 - Muebles de oficina y estantería	135,000.00	135,000.00	135,000.00	135,000.00	133,451.45	133,451.45	133,451.45	Sin Contratos	Sin Proyectos	N/A	N/A	Validado	
Baja California Sur	Gobierno de la Entidad	Partida genérica	2021	FEDERALES (APORTACIONES, SUBSIDIOS Y CONVENIOS)	Entidades no Sectorizadas	47	Fortalecimiento a la Transversalidad de la Perspectiva de Género	S010	PROGRAMA DE FORTALECIMIENTO A LA TRANSVERSALIDAD DE LA PERSPECTIVA DE GÉNERO	Instituto Sudcaliforniano de las Mujeres			1 - Gasto corriente	328 - Servicios postales y telegráficos	5,000.00	5,000.00	5,000.00	5,000.00	4,994.98	4,994.98	4,994.98	Sin Contratos	Sin Proyectos	N/A	N/A	Validado	
Baja California Sur	Gobierno de la Entidad	Partida genérica	2021	FEDERALES (APORTACIONES, SUBSIDIOS Y CONVENIOS)	Entidades no Sectorizadas	47	Fortalecimiento a la Transversalidad de la Perspectiva de Género	S010	PROGRAMA DE FORTALECIMIENTO A LA TRANSVERSALIDAD DE LA PERSPECTIVA DE GÉNERO	Instituto Sudcaliforniano de las Mujeres			1 - Gasto corriente	371 - Pasajes aéreos	35,000.00	20,000.00	20,000.00	20,000.00	20,000.00	20,000.00	20,000.00	Sin Contratos	Sin Proyectos	N/A	N/A	Validado	
Baja California Sur	Gobierno de la Entidad	Partida genérica	2021	FEDERALES (APORTACIONES, SUBSIDIOS Y CONVENIOS)	Entidades no Sectorizadas	47	Fortalecimiento a la Transversalidad de la Perspectiva de Género	S010	PROGRAMA DE FORTALECIMIENTO A LA TRANSVERSALIDAD DE LA PERSPECTIVA DE GÉNERO	INSTITUTO DE LAS MUJERES DEL MUNICIPIO DE LOS CABOS			1 - Gasto corriente	212 - Materiales y útiles de impresión y reproducción	3,000.00	3,000.00	3,000.00	3,000.00	0.00	0.00	0.00	Sin Contratos	Sin Proyectos	N/A	N/A	Validado	
Baja California Sur	Gobierno de la Entidad	Partida genérica	2021	FEDERALES (APORTACIONES, SUBSIDIOS Y CONVENIOS)	Entidades no Sectorizadas	47	Fortalecimiento a la Transversalidad de la Perspectiva de Género	S010	PROGRAMA DE FORTALECIMIENTO A LA TRANSVERSALIDAD DE LA PERSPECTIVA DE GÉNERO	Instituto Sudcaliforniano de las Mujeres			1 - Gasto corriente	214 - Materiales, útiles y equipos menores de tecnologías de la información y comunicaciones	38,000.00	20,000.00	20,000.00	20,000.00	16,461.11	16,461.11	16,461.11	Sin Contratos	Sin Proyectos	N/A	N/A	Validado	
Baja California Sur	Gobierno de la Entidad	Partida genérica	2021	FEDERALES (APORTACIONES, SUBSIDIOS Y CONVENIOS)	Entidades no Sectorizadas	47	Fortalecimiento a la Transversalidad de la Perspectiva de Género	S010	PROGRAMA DE FORTALECIMIENTO A LA TRANSVERSALIDAD DE LA PERSPECTIVA DE GÉNERO	INSTITUTO DE LAS MUJERES DEL MUNICIPIO DE LOS CABOS			1 - Gasto corriente	121 - Honorarios asimilables a salarios	117,000.00	117,000.00	117,000.00	117,000.00	20,000.00	20,000.00	20,000.00	Sin Contratos	Sin Proyectos	N/A	N/A	Validado	
Baja California Sur	Gobierno de la Entidad	Partida genérica	2021	FEDERALES (APORTACIONES, SUBSIDIOS Y CONVENIOS)	Entidades no Sectorizadas	47	Fortalecimiento a la Transversalidad de la Perspectiva de Género	S010	PROGRAMA DE FORTALECIMIENTO A LA TRANSVERSALIDAD DE LA PERSPECTIVA DE GÉNERO	Instituto Sudcaliforniano de las Mujeres			1 - Gasto corriente	121 - Honorarios asimilables a salarios	6,595,200.00	1,359,000.00	1,359,000.00	1,359,000.00	970,714.60	970,714.60	970,714.60	Sin Contratos	Sin Proyectos	N/A	N/A	Validado	
Baja California Sur	Gobierno de la Entidad	Partida genérica	2021	FEDERALES (APORTACIONES, SUBSIDIOS Y CONVENIOS)	Entidades no Sectorizadas	47	Fortalecimiento a la Transversalidad de la Perspectiva de Género	S010	PROGRAMA DE FORTALECIMIENTO A LA TRANSVERSALIDAD DE LA PERSPECTIVA DE GÉNERO	INSTITUTO DE LAS MUJERES DEL MUNICIPIO DE LOS CABOS			1 - Gasto corriente	261 - Combustibles, lubricantes y aditivos	2,000.00	4,000.00	4,000.00	4,000.00	4,000.00	4,000.00	4,000.00	Sin Contratos	Sin Proyectos	N/A	N/A	Validado	
Baja California Sur	Gobierno de la Entidad	Partida genérica	2021	FEDERALES (APORTACIONES, SUBSIDIOS Y CONVENIOS)	Entidades no Sectorizadas	47	Fortalecimiento a la Transversalidad de la Perspectiva de Género	S010	PROGRAMA DE FORTALECIMIENTO A LA TRANSVERSALIDAD DE LA PERSPECTIVA DE GÉNERO	Instituto Sudcaliforniano de las Mujeres			1 - Gasto corriente	283 - Prendas de protección para seguridad pública y nacional	35,400.00	0.00	0.00	0.00	0.00	0.00	0.00	Sin Contratos	Sin Proyectos	N/A	N/A	Validado	
Baja California Sur	Gobierno de la Entidad	Partida genérica	2021	FEDERALES (APORTACIONES, SUBSIDIOS Y CONVENIOS)	Entidades no Sectorizadas	47	Fortalecimiento a la Transversalidad de la Perspectiva de Género	S010	PROGRAMA DE FORTALECIMIENTO A LA TRANSVERSALIDAD DE LA PERSPECTIVA DE GÉNERO	Instituto Sudcaliforniano de las Mujeres			1 - Gasto corriente	335 - Servicios de investigación científica y desarrollo	0.00	480,000.00	480,000.00	480,000.00	400,000.02	400,000.02	400,000.02	Sin Contratos	Sin Proyectos	N/A	N/A	Validado	

GOBIERNO DE BAJA CALIFORNIA SUR
SECRETARIA DE FINANZAS Y ADMINISTRACIÓN
DIRECCIÓN DE CONTABILIDAD

Sistema de Recursos Federales Transferidos a las Entidades Federativas, Municipios y Demarcaciones Territoriales del Distrito Federal
Ejercicio del Gasto
Ciclo Reportado: 2021
Período Reportado : Tercer Trimestre

Entidad	Municipio	Tipo de Registro	Ciclo de Recurso	Tipo de Recurso	Descripción Ramo	Clave Ramo	Descripción Programa	Clave Programa	Programa Fondo Convenio - Específico	Dependencia Ejecutora	Rendimiento Financiero	Reintegro	Tipo de Gasto	Partida	Aprobado	Modificado	Recaudado (Ministrado)	Comprometido	Devengado	Ejercido	Pagado	Contratos	Proyectos	Pagado SHCP	Pagado SF	Estatus	Observaciones (Capturo)
Baja California Sur	Gobierno de la Entidad	Partida genérica	2021	FEDERALES (APORTACIONES, SUBSIDIOS Y CONVENIOS)	Entidades no Sectorizadas	47	Fortalecimiento a la Transversalidad de la Perspectiva de Género	S010	PROGRAMA DE FORTALECIMIENTO A LA TRANSVERSALIDAD DE LA PERSPECTIVA DE GÉNERO	Instituto Sudcaliforniano de las Mujeres			1 - Gasto corriente	334 - Servicios de capacitación	0.00	4,756,200.00	4,756,200.00	4,756,200.00	1,745,799.98	1,745,799.98	1,745,799.98	Sin Contratos	Sin Proyectos	N/A	N/A	Validado	
Baja California Sur	Gobierno de la Entidad	Partida genérica	2021	FEDERALES (APORTACIONES, SUBSIDIOS Y CONVENIOS)	Entidades no Sectorizadas	47	Fortalecimiento a la Transversalidad de la Perspectiva de Género	S010	PROGRAMA DE FORTALECIMIENTO A LA TRANSVERSALIDAD DE LA PERSPECTIVA DE GÉNERO	INSTITUTO DE LAS MUJERES DEL MUNICIPIO DE LOS CABOS			1 - Gasto corriente	211 - Materiales, útiles y equipos menores de oficina	1,800.00	4,800.00	4,800.00	4,800.00	4,800.00	4,800.00	4,800.00	Sin Contratos	Sin Proyectos	N/A	N/A	Validado	
Baja California Sur	Gobierno de la Entidad	Partida genérica	2021	FEDERALES (APORTACIONES, SUBSIDIOS Y CONVENIOS)	Entidades no Sectorizadas	47	Fortalecimiento a la Transversalidad de la Perspectiva de Género	S010	PROGRAMA DE FORTALECIMIENTO A LA TRANSVERSALIDAD DE LA PERSPECTIVA DE GÉNERO	Instituto Sudcaliforniano de las Mujeres			1 - Gasto corriente	375 - Viáticos en el país	92,000.00	159,000.00	159,000.00	159,000.00	116,633.80	116,633.80	116,633.80	Sin Contratos	Sin Proyectos	N/A	N/A	Validado	
Baja California Sur	Gobierno de la Entidad	Programa presupuestario	2021	FEDERALES (APORTACIONES, SUBSIDIOS Y CONVENIOS)	Gobernación	4	Registro e Identificación de Población	E012	Sin Especificar	Sin Especificar	0.00	0.00		Total del Programa Presupuestario	820,170.00	820,170.00	820,170.00	0.00	0.00	0.00	0.00			820,170.00	N/A		[{"Dependencia Ejecutora":"Dirección Estatal del Registro Civil", "Observación":"Anexo de asignación y transferencia de recursos para el programa federal: Registro e Identificación de Población. en su componente: Fortalecimiento del Registro Civil"}]
Baja California Sur	Gobierno de la Entidad	Partida genérica	2021	FEDERALES (APORTACIONES, SUBSIDIOS Y CONVENIOS)	Gobernación	4	Registro e Identificación de Población	E012	Programa de Registro e Identificación de la Población-Fortalecimiento del Registro Civil	Dirección Estatal del Registro Civil			1 - Gasto corriente	212 - Materiales y útiles de impresión y reproducción	0.00	39,305.00	39,305.00	0.00	0.00	0.00	0.00	Sin Contratos	Sin Proyectos	N/A	N/A	Validado	
Baja California Sur	Gobierno de la Entidad	Partida genérica	2021	FEDERALES (APORTACIONES, SUBSIDIOS Y CONVENIOS)	Gobernación	4	Registro e Identificación de Población	E012	Programa de Registro e Identificación de la Población-Fortalecimiento del Registro Civil	Dirección Estatal del Registro Civil			1 - Gasto corriente	261 - Combustibles, lubricantes y aditivos	360,500.00	108,955.00	108,955.00	0.00	0.00	0.00	0.00	Sin Contratos	Sin Proyectos	N/A	N/A	Validado	
Baja California Sur	Gobierno de la Entidad	Partida genérica	2021	FEDERALES (APORTACIONES, SUBSIDIOS Y CONVENIOS)	Gobernación	4	Registro e Identificación de Población	E012	Programa de Registro e Identificación de la Población-Fortalecimiento del Registro Civil	Dirección Estatal del Registro Civil			1 - Gasto corriente	375 - Viáticos en el país	0.00	238,490.00	238,490.00	0.00	0.00	0.00	0.00	Sin Contratos	Sin Proyectos	N/A	N/A	Validado	
Baja California Sur	Gobierno de la Entidad	Partida genérica	2021	FEDERALES (APORTACIONES, SUBSIDIOS Y CONVENIOS)	Gobernación	4	Registro e Identificación de Población	E012	Programa de Registro e Identificación de la Población-Fortalecimiento del Registro Civil	Dirección Estatal del Registro Civil			1 - Gasto corriente	384 - Exposiciones	10,500.00	0.00	0.00	0.00	0.00	0.00	0.00	Sin Contratos	Sin Proyectos	N/A	N/A	Validado	
Baja California Sur	Gobierno de la Entidad	Partida genérica	2021	FEDERALES (APORTACIONES, SUBSIDIOS Y CONVENIOS)	Gobernación	4	Registro e Identificación de Población	E012	Programa de Registro e Identificación de la Población-Fortalecimiento del Registro Civil	Dirección Estatal del Registro Civil			1 - Gasto corriente	121 - Honorarios asimilables a salarios	357,350.00	341,600.00	341,600.00	0.00	0.00	0.00	0.00	Sin Contratos	Sin Proyectos	N/A	N/A	Validado	
Baja California Sur	Gobierno de la Entidad	Partida genérica	2021	FEDERALES (APORTACIONES, SUBSIDIOS Y CONVENIOS)	Gobernación	4	Registro e Identificación de Población	E012	Programa de Registro e Identificación de la Población-Fortalecimiento del Registro Civil	Dirección Estatal del Registro Civil			1 - Gasto corriente	392 - Impuestos y derechos	820.00	820.00	820.00	0.00	0.00	0.00	0.00	Sin Contratos	Sin Proyectos	N/A	N/A	Validado	

GOBIERNO DE BAJA CALIFORNIA SUR
SECRETARIA DE FINANZAS Y ADMINISTRACIÓN
DIRECCIÓN DE CONTABILIDAD

Sistema de Recursos Federales Transferidos a las Entidades Federativas, Municipios y Demarcaciones Territoriales del Distrito Federal
Ejercicio del Gasto
Ciclo Reportado: 2021
Período Reportado : Tercer Trimestre

Entidad	Municipio	Tipo de Registro	Ciclo de Recurso	Tipo de Recurso	Descripción Ramo	Clave Ramo	Descripción Programa	Clave Programa	Programa Fondo Convenio - Específico	Dependencia Ejecutora	Rendimiento Financiero	Reintegro	Tipo de Gasto	Partida	Aprobado	Modificado	Recaudado (Ministrado)	Comprometido	Devengado	Ejercido	Pagado	Contratos	Proyectos	Pagado SHCP	Pagado EF	Estatus	Observaciones (Captura)
Baja California Sur	Gobierno de la Entidad	Partida genérica	2021	FEDERALES (APORTACIONES, SUBSIDIOS Y CONVENIOS)	Gobernación	4	Registro e Identificación de Población	E012	Programa de Registro e Identificación de la Población-Fortalecimiento del Registro Civil	Dirección Estatal del Registro Civil			2 - Gasto de inversión	515 - Equipo de cómputo y de tecnologías de la información	91,000.00	91,000.00	91,000.00	0.00	0.00	0.00	0.00	Sin Contratos	Sin Proyectos	N/A	N/A	Validado	
Baja California Sur	Gobierno de la Entidad	Programa presupuestario	2021	FEDERALES (APORTACIONES, SUBSIDIOS Y CONVENIOS)	Gobernación	4	Subsidios para las acciones de búsqueda de Personas Desaparecidas y No Localizadas	U008	Sin Especificar	Sin Especificar	0.00	0.00		Total del Programa Presupuestario	4,985,265.00	4,985,265.00	4,985,265.00	3,509,853.52	3,509,853.52	3,509,853.52	0.00			N/A	N/A		["Dependencia Ejecutora":"Comisión Estatal de Búsqueda de Personas", "Observación":"Coordinación y Adhesión para el Otorgamiento de Subsidios a las Entidades Federativas a través de sus Comisiones Locales de Búsqueda para Realizar Acciones de Búsqueda de Personas"]
Baja California Sur	Gobierno de la Entidad	Partida genérica	2021	FEDERALES (APORTACIONES, SUBSIDIOS Y CONVENIOS)	Gobernación	4	Subsidios para las acciones de búsqueda de Personas Desaparecidas y No Localizadas	U008	Subsidios para las acciones de búsqueda de Personas Desaparecidas y No Localizadas	Comisión Estatal de Búsqueda de Personas			2 - Gasto de inversión	296 - Refacciones y accesorios menores de equipo de transporte	0.00	23,332.00	23,332.00	0.00	0.00	0.00	0.00	Sin Contratos	Sin Proyectos	N/A	N/A	Validado	
Baja California Sur	Gobierno de la Entidad	Partida genérica	2021	FEDERALES (APORTACIONES, SUBSIDIOS Y CONVENIOS)	Gobernación	4	Subsidios para las acciones de búsqueda de Personas Desaparecidas y No Localizadas	U008	Subsidios para las acciones de búsqueda de Personas Desaparecidas y No Localizadas	Comisión Estatal de Búsqueda de Personas			2 - Gasto de inversión	532 - Instrumental inédico y de laboratorio	462,000.00	462,000.00	462,000.00	0.00	0.00	0.00	0.00	Sin Contratos	Sin Proyectos	N/A	N/A	Validado	
Baja California Sur	Gobierno de la Entidad	Partida genérica	2021	FEDERALES (APORTACIONES, SUBSIDIOS Y CONVENIOS)	Gobernación	4	Subsidios para las acciones de búsqueda de Personas Desaparecidas y No Localizadas	U008	Subsidios para las acciones de búsqueda de Personas Desaparecidas y No Localizadas	Comisión Estatal de Búsqueda de Personas			1 - Gasto corriente	271 - Vestuario y uniformes	15,300.00	16,000.11	16,000.11	16,000.11	16,000.11	16,000.11	0.00	Sin Contratos	Sin Proyectos	N/A	N/A	Validado	
Baja California Sur	Gobierno de la Entidad	Partida genérica	2021	FEDERALES (APORTACIONES, SUBSIDIOS Y CONVENIOS)	Gobernación	4	Subsidios para las acciones de búsqueda de Personas Desaparecidas y No Localizadas	U008	Subsidios para las acciones de búsqueda de Personas Desaparecidas y No Localizadas	Comisión Estatal de Búsqueda de Personas			2 - Gasto de inversión	299 - Refacciones y accesorios menores otros bienes muebles	0.00	26,900.00	26,900.00	0.00	0.00	0.00	0.00	Sin Contratos	Sin Proyectos	N/A	N/A	Validado	
Baja California Sur	Gobierno de la Entidad	Partida genérica	2021	FEDERALES (APORTACIONES, SUBSIDIOS Y CONVENIOS)	Gobernación	4	Subsidios para las acciones de búsqueda de Personas Desaparecidas y No Localizadas	U008	Subsidios para las acciones de búsqueda de Personas Desaparecidas y No Localizadas	Comisión Estatal de Búsqueda de Personas			2 - Gasto de inversión	591 - Software	3,438,955.00	3,438,955.00	3,438,955.00	3,418,953.40	3,418,953.40	3,418,953.40	0.00	Sin Contratos	Sin Proyectos	N/A	N/A	Validado	
Baja California Sur	Gobierno de la Entidad	Partida genérica	2021	FEDERALES (APORTACIONES, SUBSIDIOS Y CONVENIOS)	Gobernación	4	Subsidios para las acciones de búsqueda de Personas Desaparecidas y No Localizadas	U008	Subsidios para las acciones de búsqueda de Personas Desaparecidas y No Localizadas	Comisión Estatal de Búsqueda de Personas			2 - Gasto de inversión	515 - Equipo de cómputo y de tecnologías de la información	77,042.00	77,042.00	77,042.00	0.00	0.00	0.00	0.00	Sin Contratos	Sin Proyectos	N/A	N/A	Validado	
Baja California Sur	Gobierno de la Entidad	Partida genérica	2021	FEDERALES (APORTACIONES, SUBSIDIOS Y CONVENIOS)	Gobernación	4	Subsidios para las acciones de búsqueda de Personas Desaparecidas y No Localizadas	U008	Subsidios para las acciones de búsqueda de Personas Desaparecidas y No Localizadas	Comisión Estatal de Búsqueda de Personas			2 - Gasto de inversión	519 - Otros mobiliarios y equipos de administración	17,400.00	17,400.00	17,400.00	0.00	0.00	0.00	0.00	Sin Contratos	Sin Proyectos	N/A	N/A	Validado	
Baja California Sur	Gobierno de la Entidad	Partida genérica	2021	FEDERALES (APORTACIONES, SUBSIDIOS Y CONVENIOS)	Gobernación	4	Subsidios para las acciones de búsqueda de Personas Desaparecidas y No Localizadas	U008	Subsidios para las acciones de búsqueda de Personas Desaparecidas y No Localizadas	Comisión Estatal de Búsqueda de Personas			1 - Gasto corriente	294 - Refacciones y accesorios menores de equipo de cómputo y tecnologías de la información	61,832.00	10,899.89	10,899.89	0.00	0.00	0.00	0.00	Sin Contratos	Sin Proyectos	N/A	N/A	Validado	
Baja California Sur	Gobierno de la Entidad	Partida genérica	2021	FEDERALES (APORTACIONES, SUBSIDIOS Y CONVENIOS)	Gobernación	4	Subsidios para las acciones de búsqueda de Personas Desaparecidas y No Localizadas	U008	Subsidios para las acciones de búsqueda de Personas Desaparecidas y No Localizadas	Comisión Estatal de Búsqueda de Personas			1 - Gasto corriente	334 - Servicios de capacitación	170,736.00	170,736.00	170,736.00	74,900.01	74,900.01	74,900.01	0.00	Sin Contratos	Sin Proyectos	N/A	N/A	Validado	

GOBIERNO DE BAJA CALIFORNIA SUR
SECRETARIA DE FINANZAS Y ADMINISTRACIÓN
DIRECCIÓN DE CONTABILIDAD

Sistema de Recursos Federales Transferidos a las Entidades Federativas, Municipios y Demarcaciones Territoriales del Distrito Federal
Ejercicio del Gasto
Ciclo Reportado: 2021
Período Reportado : Tercer Trimestre

Entidad	Municipio	Tipo de Registro	Ciclo de Recurso	Tipo de Recurso	Descripción Ramo	Clave Ramo	Descripción Programa	Clave Programa	Programa Fondo Convenio - Específico	Dependencia Ejecutora	Rendimiento Financiero	Reintegro	Tipo de Gasto	Partida	Aprobado	Modificado	Recaudado (Ministrado)	Comprometido	Devengado	Ejercido	Pagado	Contratos	Proyectos	Pagado SHCP	Pagado EF	Estatus	Observaciones (Captura)
Baja California Sur	Gobierno de la Entidad	Partida genérica	2021	FEDERALES (APORTACIONES, SUBSIDIOS Y CONVENIOS)	Gobernación	4	Subsidios para las acciones de búsqueda de Personas Desaparecidas y No Localizadas	U008	Subsidios para las acciones de búsqueda de Personas Desaparecidas y No Localizadas	Comisión Estatal de Búsqueda de Personas			2 - Gasto de inversión	541 - Vehículos y Equipo Terrestre	742,000.00	742,000.00	742,000.00	0.00	0.00	0.00	0.00	Sin Contratos	Sin Proyectos	N/A	N/A	Validado	
Baja California Sur	Gobierno de la Entidad	Programa presupuestario	2021	FEDERALES (APORTACIONES, SUBSIDIOS Y CONVENIOS)	Medio Ambiente y Recursos Naturales	16	Capacitación Ambiental y Desarrollo Sustentable	E005	Sin Especificar	Sin Especificar	0.00	0.00		Total del Programa Presupuestario	0.00	1,000,000.00	0.00	0.00	0.00	0.00	0.00			N/A	N/A		[{"Dependencia Ejecutora":"Comisión Estatal del Agua", "Observación":"Anexo Técnico No.BCS/E005/01/2021"}]
Baja California Sur	Gobierno de la Entidad	Partida genérica	2021	FEDERALES (APORTACIONES, SUBSIDIOS Y CONVENIOS)	Medio Ambiente y Recursos Naturales	16	Capacitación Ambiental y Desarrollo Sustentable	E005	Capacitación Ambiental y Desarrollo Sustentable	Comisión Estatal del Agua			1 - Gasto corriente	851 - Convenios de reasignación	0.00	1,000,000.00	0.00	0.00	0.00	0.00	0.00	Sin Contratos	Sin Proyectos	N/A	N/A	Validado	
Baja California Sur	Gobierno de la Entidad	Programa presupuestario	2021	FEDERALES (APORTACIONES, SUBSIDIOS Y CONVENIOS)	Medio Ambiente y Recursos Naturales	16	Agua Potable, Drenaje y Tratamiento	S074	Sin Especificar	Sin Especificar	0.00	0.00		Total del Programa Presupuestario	17,638,710.97	30,172,950.25	15,090,000.00	10,343,524.12	4,630,117.53	4,630,117.53	4,053,089.05			15,090,000.00	N/A		[{"Dependencia Ejecutora":"Comisión Estatal del Agua", "Observación":"ANEXO TÉCNICO No.01/2021 ANEXO DE EJEUCIÓN PROAGUA 03-01/2021"}, {"Dependencia Ejecutora":"Comisión Estatal del Agua", "Observación":"ANEXO TÉCNICO No.01/2021 ANEXO DE EJEUCIÓN PROAGUA 03-01/2021"}, {"Dependencia Ejecutora":"Comisión Estatal del Agua", "Observación":"ANEXO TÉCNICO No.01/2021 ANEXO DE EJEUCIÓN PROAGUA 03-01/2021"}]
Baja California Sur	Gobierno de la Entidad	Partida genérica	2021	FEDERALES (APORTACIONES, SUBSIDIOS Y CONVENIOS)	Medio Ambiente y Recursos Naturales	16	Agua Potable, Drenaje y Tratamiento	S074	Acciones de agua potable, alcantarillado y saneamiento en localidades rurales y urbanas	Comisión Estatal del Agua			1 - Gasto corriente	375 - Viáticos en el país	0.00	1,365,137.50	753,159.50	6,800.00	6,800.00	6,800.00	0.00	Sin Contratos	Sin Proyectos	N/A	N/A	Validado	
Baja California Sur	Gobierno de la Entidad	Partida genérica	2021	FEDERALES (APORTACIONES, SUBSIDIOS Y CONVENIOS)	Medio Ambiente y Recursos Naturales	16	Agua Potable, Drenaje y Tratamiento	S074	Acciones de agua potable, alcantarillado y saneamiento en localidades rurales y urbanas	Comisión Estatal del Agua			1 - Gasto corriente	261 - Combustibles, lubricantes y aditivos	151,840.50	209,539.50	209,539.50	209,539.50	209,539.50	209,539.50	209,539.50	Sin Contratos	Sin Proyectos	N/A	N/A	Validado	
Baja California Sur	Gobierno de la Entidad	Partida genérica	2021	FEDERALES (APORTACIONES, SUBSIDIOS Y CONVENIOS)	Medio Ambiente y Recursos Naturales	16	Agua Potable, Drenaje y Tratamiento	S074	Acciones de Desinfección de agua	Comisión Estatal del Agua			2 - Gasto de inversión	623 - Construcción de obras para el abastecimiento de agua, petróleo, gas, electricidad y telecomunicaciones	201,701.88	201,701.88	201,701.88	201,701.88	201,701.88	201,701.88	0.00	Sin Contratos	Sin Proyectos	N/A	N/A	Validado	
Baja California Sur	Gobierno de la Entidad	Partida genérica	2021	FEDERALES (APORTACIONES, SUBSIDIOS Y CONVENIOS)	Medio Ambiente y Recursos Naturales	16	Agua Potable, Drenaje y Tratamiento	S074	Acciones de Desinfección de agua	Comisión Estatal del Agua			1 - Gasto corriente	392 - Impuestos y derechos	956.99	956.99	0.00	0.00	0.00	0.00	0.00	Sin Contratos	Sin Proyectos	N/A	N/A	Validado	
Baja California Sur	Gobierno de la Entidad	Partida genérica	2021	FEDERALES (APORTACIONES, SUBSIDIOS Y CONVENIOS)	Medio Ambiente y Recursos Naturales	16	Agua Potable, Drenaje y Tratamiento	S074	Acciones de agua potable, alcantarillado y saneamiento en localidades rurales y urbanas	Comisión Estatal del Agua			1 - Gasto corriente	215 - Material impreso e información digital	21,562.50	0.00	0.00	0.00	0.00	0.00	0.00	Sin Contratos	Sin Proyectos	N/A	N/A	Validado	
Baja California Sur	Gobierno de la Entidad	Partida genérica	2021	FEDERALES (APORTACIONES, SUBSIDIOS Y CONVENIOS)	Medio Ambiente y Recursos Naturales	16	Agua Potable, Drenaje y Tratamiento	S074	Acciones de agua potable, alcantarillado y saneamiento en localidades rurales y urbanas	Comisión Estatal del Agua			1 - Gasto corriente	511 - Muebles de oficina y estantería	16,800.00	16,800.00	16,800.00	16,800.00	16,800.00	16,800.00	16,800.00	Sin Contratos	Sin Proyectos	N/A	N/A	Validado	
Baja California Sur	Gobierno de la Entidad	Partida genérica	2021	FEDERALES (APORTACIONES, SUBSIDIOS Y CONVENIOS)	Medio Ambiente y Recursos Naturales	16	Agua Potable, Drenaje y Tratamiento	S074	Acciones de agua potable, alcantarillado y saneamiento en localidades rurales y urbanas	Comisión Estatal del Agua			1 - Gasto corriente	334 - Servicios de capacitación	750,330.00	750,330.00	750,330.00	720,000.01	0.00	0.00	0.00	Sin Contratos	Sin Proyectos	N/A	N/A	Validado	

BCSnosUNE
Gobierno de Baja California Sur

GOBIERNO DE BAJA CALIFORNIA SUR
SECRETARIA DE FINANZAS Y ADMINISTRACIÓN
DIRECCIÓN DE CONTABILIDAD

Sistema de Recursos Federales Transferidos a las Entidades Federativas, Municipios y Demarcaciones Territoriales del Distrito Federal
Ejercicio del Gasto
Ciclo Reportado: 2021
Periodo Reportado : Tercer Trimestre

Entidad	Municipio	Tipo de Registro	Ciclo de Recurso	Tipo de Recurso	Descripción Ramo	Clave Ramo	Descripción Programa	Clave Programa	Programa Fondo Convenio - Especifico	Dependencia Ejecutora	Rendimiento Financiero	Reintegro	Tipo de Gasto	Partida	Aprobado	Modificado	Recaudado (Ministrado)	Comprometido	Devengado	Ejercido	Pagado	Contratos	Proyectos	Pagado SHCP	Pagado EF	Estatus	Observaciones (Captura)
Baja California Sur	Gobierno de la Entidad	Partida genérica	2021	FEDERALES (APORTACIONES, SUBSIDIOS Y CONVENIOS)	Medio Ambiente y Recursos Naturales	16	Agua Potable, Drenaje y Tratamiento	S074	Acciones de Desinfección de agua	Comisión Estatal del Agua			1 - Gasto corriente	235 - Productos químicos, farmacéuticos y de laboratorio adquiridos como materia prima	254,176.58	254,176.58	254,176.58	254,176.58	254,176.58	254,176.58	0.00	Sin Contratos	Sin Proyectos	N/A	N/A	Validado	
Baja California Sur	Gobierno de la Entidad	Partida genérica	2021	FEDERALES (APORTACIONES, SUBSIDIOS Y CONVENIOS)	Medio Ambiente y Recursos Naturales	16	Agua Potable, Drenaje y Tratamiento	S074	Acciones de Desarrollo Integral	Comisión Estatal del Agua			2 - Gasto de inversión	631 - Estudios, formulación y evaluación de proyectos productivos no incluidos en conceptos anteriores de este capítulo	5,821,382.00	425,000.00	395,243.50	324,500.00	97,350.02	97,350.02	0.00	Sin Contratos	Sin Proyectos	N/A	N/A	Validado	
Baja California Sur	Gobierno de la Entidad	Partida genérica	2021	FEDERALES (APORTACIONES, SUBSIDIOS Y CONVENIOS)	Medio Ambiente y Recursos Naturales	16	Agua Potable, Drenaje y Tratamiento	S074	Acciones de agua potable, alcantarillado y saneamiento en localidades rurales y urbanas	Comisión Estatal del Agua			2 - Gasto de inversión	623 - Construcción de obras para el abastecimiento de agua, petróleo, gas, electricidad y telecomunicaciones	8,918,536.10	26,494,679.38	12,054,420.62	8,501,190.66	3,734,934.06	3,734,934.06	3,734,934.06	Sin Contratos	Sin Proyectos	N/A	N/A	Validado	
Baja California Sur	Gobierno de la Entidad	Partida genérica	2021	FEDERALES (APORTACIONES, SUBSIDIOS Y CONVENIOS)	Medio Ambiente y Recursos Naturales	16	Agua Potable, Drenaje y Tratamiento	S074	Acciones de Desinfección de agua	Comisión Estatal del Agua			1 - Gasto corriente	335 - Servicios de investigación científica y desarrollo	22,622.25	22,622.25	22,622.25	17,000.00	17,000.00	17,000.00	0.00	Sin Contratos	Sin Proyectos	N/A	N/A	Validado	
Baja California Sur	Gobierno de la Entidad	Partida genérica	2021	FEDERALES (APORTACIONES, SUBSIDIOS Y CONVENIOS)	Medio Ambiente y Recursos Naturales	16	Agua Potable, Drenaje y Tratamiento	S074	Acciones de agua potable, alcantarillado y saneamiento en localidades rurales y urbanas	Comisión Estatal del Agua			1 - Gasto corriente	515 - Equipo de cómputo y de tecnologías de la información	92,006.17	92,006.17	92,006.17	91,815.49	91,815.49	91,815.49	91,815.49	Sin Contratos	Sin Proyectos	N/A	N/A	Validado	
Baja California Sur	Gobierno de la Entidad	Partida genérica	2021	FEDERALES (APORTACIONES, SUBSIDIOS Y CONVENIOS)	Medio Ambiente y Recursos Naturales	16	Agua Potable, Drenaje y Tratamiento	S074	Acciones de agua potable, alcantarillado y saneamiento en localidades rurales y urbanas	Comisión Estatal del Agua			1 - Gasto corriente	333 - Servicios de consultoría administrativa, procesos, técnica y en tecnologías de la información	239,296.00	0.00	0.00	0.00	0.00	0.00	0.00	Sin Contratos	Sin Proyectos	N/A	N/A	Validado	
Baja California Sur	Gobierno de la Entidad	Partida genérica	2021	FEDERALES (APORTACIONES, SUBSIDIOS Y CONVENIOS)	Medio Ambiente y Recursos Naturales	16	Agua Potable, Drenaje y Tratamiento	S074	Acciones de agua potable, alcantarillado y saneamiento en localidades rurales y urbanas	Comisión Estatal del Agua			2 - Gasto de inversión	631 - Estudios, formulación y evaluación de proyectos productivos no incluidos en conceptos anteriores de este capítulo	1,147,500.00	340,000.00	340,000.00	0.00	0.00	0.00	0.00	Sin Contratos	Sin Proyectos	N/A	N/A	Validado	
Baja California Sur	Gobierno de la Entidad	Programa presupuestario	2021	FEDERALES (APORTACIONES, SUBSIDIOS Y CONVENIOS)	Medio Ambiente y Recursos Naturales	16	Programa de Apoyo a la Infraestructura Hidroagrícola	S217	Sin Especificar	Sin Especificar	0.00	0.00		Total del Programa Presupuestario	10,004,329.00	10,004,329.00	9,609,012.00	9,609,012.00	9,609,012.00	0.00	0.00			9,609,012.00	N/A		[{"Dependencia Ejecutora":"Secretaría de Pesca, Acuacultura y Desarrollo Agropecuario", "Observación":"Anexos Tecnicos y de Ejecucion para la Operacion del Programa de Apoyo a la Infraestructura Hidroagrícola en 2 subprogramas"}]
Baja California Sur	Gobierno de la Entidad	Partida genérica	2021	FEDERALES (APORTACIONES, SUBSIDIOS Y CONVENIOS)	Medio Ambiente y Recursos Naturales	16	Programa de Apoyo a la Infraestructura Hidroagrícola	S217	Programa de Apoyo a la Infraestructura Hidroagrícola	Secretaría de Pesca, Acuacultura y Desarrollo Agropecuario			1 - Gasto corriente	431 - Subsidios a la producción	10,004,329.00	10,004,329.00	9,609,012.00	9,609,012.00	9,609,012.00	0.00	0.00	Sin Contratos	Sin Proyectos	N/A	N/A	Validado	Anexos firmados
Baja California Sur	Gobierno de la Entidad	Programa presupuestario	2021	FEDERALES (APORTACIONES, SUBSIDIOS Y CONVENIOS)	Medio Ambiente y Recursos Naturales	16	Apoyos para el Desarrollo Forestal Sustentable	S219	Sin Especificar	Sin Especificar	0.00	0.00		Total del Programa Presupuestario	395,200.00	395,200.00	395,200.00	395,200.00	395,200.00	395,200.00	293,000.01			395,200.00	N/A		[{"Dependencia Ejecutora":"Secretaría de Turismo, Economía y Sustentabilidad", "Observación":"Convenio de Coordinación para la Integración de Brigadas Rurales de Manejo del Fuego del Programa de Apoyos para el Desarrollo Forestal Sustentable 2021"}]
Baja California Sur	Gobierno de la Entidad	Partida genérica	2021	FEDERALES (APORTACIONES, SUBSIDIOS Y CONVENIOS)	Medio Ambiente y Recursos Naturales	16	Apoyos para el Desarrollo Forestal Sustentable	S219	PROGRAMA DE APOYOS PARA EL DESARROLLO FORESTAL SUSTENTABLE 2021	Secretaría de Turismo, Economía y Sustentabilidad			1 - Gasto corriente	261 - Combustibles, lubricantes y aditivos	24,000.00	24,000.00	24,000.00	24,000.00	24,000.00	24,000.00	24,000.00	Sin Contratos	Sin Proyectos	N/A	N/A	Validado	

20/11/2021 BOLETÍN OFICIAL N° 47

GOBIERNO DE BAJA CALIFORNIA SUR
SECRETARIA DE FINANZAS Y ADMINISTRACIÓN
DIRECCIÓN DE CONTABILIDAD

Sistema de Recursos Federales Transferidos a las Entidades Federativas, Municipios y Demarcaciones Territoriales del Distrito Federal
Ejercicio del Gasto
Ciclo Reportado: 2021
Periodo Reportado : Tercer Trimestre

Entidad	Municipio	Tipo de Registro	Ciclo de Recurso	Tipo de Recurso	Descripción Ramo	Clave Ramo	Descripción Programa	Clave Programa	Programa Fondo Convenio - Específico	Dependencia Ejecutora	Rendimiento Financiero	Reintegro	Tipo de Gasto	Partida	Aprobado	Modificado	Recaudado (Ministrado)	Comprometido	Devengado	Ejercido	Pagado	Contratos	Proyectos	Pagado BNCP	Pagado EF	Estatus	Observaciones (Captura)
Baja California Sur	Gobierno de la Entidad	Partida genérica	2021	FEDERALES (APORTACIONES, SUBSIDIOS Y CONVENIOS)	Medio Ambiente y Recursos Naturales	16	Apoyos para el Desarrollo Forestal Sustentable	S219	PROGRAMA DE APOYOS PARA EL DESARROLLO FORESTAL SUSTENTABLE 2021	Secretaría de Turismo, Economía y Sustentabilidad			1 - Gasto corriente	272 - Prendas de seguridad y protección personal	39,600.00	39,600.00	39,600.00	39,600.00	39,600.00	39,600.00	39,600.00	Sin Contratos	Sin Proyectos	N/A	N/A	Validado	
Baja California Sur	Gobierno de la Entidad	Partida genérica	2021	FEDERALES (APORTACIONES, SUBSIDIOS Y CONVENIOS)	Medio Ambiente y Recursos Naturales	16	Apoyos para el Desarrollo Forestal Sustentable	S219	PROGRAMA DE APOYOS PARA EL DESARROLLO FORESTAL SUSTENTABLE 2021	Secretaría de Turismo, Economía y Sustentabilidad			1 - Gasto corriente	441 - Ayudas sociales a personas	306,600.00	306,600.00	306,600.00	306,600.00	306,600.00	306,600.00	204,400.01	Sin Contratos	Sin Proyectos	N/A	N/A	Validado	
Baja California Sur	Gobierno de la Entidad	Partida genérica	2021	FEDERALES (APORTACIONES, SUBSIDIOS Y CONVENIOS)	Medio Ambiente y Recursos Naturales	16	Apoyos para el Desarrollo Forestal Sustentable	S219	PROGRAMA DE APOYOS PARA EL DESARROLLO FORESTAL SUSTENTABLE 2021	Secretaría de Turismo, Economía y Sustentabilidad			1 - Gasto corriente	325 - Arrendamiento de equipo de transporte	15,000.00	15,000.00	15,000.00	15,000.00	15,000.00	15,000.00	15,000.00	Sin Contratos	Sin Proyectos	N/A	N/A	Validado	
Baja California Sur	Gobierno de la Entidad	Partida genérica	2021	FEDERALES (APORTACIONES, SUBSIDIOS Y CONVENIOS)	Medio Ambiente y Recursos Naturales	16	Apoyos para el Desarrollo Forestal Sustentable	S219	PROGRAMA DE APOYOS PARA EL DESARROLLO FORESTAL SUSTENTABLE 2021	Secretaría de Turismo, Economía y Sustentabilidad			1 - Gasto corriente	291 - Herramientas menores	10,000.00	10,000.00	10,000.00	10,000.00	10,000.00	10,000.00	10,000.00	Sin Contratos	Sin Proyectos	N/A	N/A	Validado	
Baja California Sur	Gobierno de la Entidad	Programa presupuestario	2021	FEDERALES (APORTACIONES, SUBSIDIOS Y CONVENIOS)	Provisiones Salariales y Económicas	23	Provisión para la Armonización Contable	U116	Sin Especificar	Sin Especificar	490.00	0.00		Total del Programa Presupuestario	980,200.00	980,690.00	980,690.00	750,200.00	750,200.00	750,200.00	750,200.00			980,200.00	N/A		[{"Dependencia Ejecutora":"Secretaría de Finanzas y Administración", "Observación":"Convenio de Colaboración celebrado por la Secretaría de Hacienda y Crédito Público y el Gobierno del Estado"}]
Baja California Sur	Gobierno de la Entidad	Partida genérica	2021	FEDERALES (APORTACIONES, SUBSIDIOS Y CONVENIOS)	Provisiones Salariales y Económicas	23	Provisión para la Armonización Contable	U116	Provisión para la Armonización Contable	Secretaría de Finanzas y Administración			2 - Gasto de inversión	597 - Licencias informáticas e intelectuales	568,400.00	568,400.00	568,400.00	568,400.00	568,400.00	568,400.00	568,400.00	Sin Contratos	Sin Proyectos	N/A	N/A	Validado	
Baja California Sur	Gobierno de la Entidad	Partida genérica	2021	FEDERALES (APORTACIONES, SUBSIDIOS Y CONVENIOS)	Provisiones Salariales y Económicas	23	Provisión para la Armonización Contable	U116	Provisión para la Armonización Contable	Secretaría de Finanzas y Administración			1 - Gasto corriente	334 - Servicios de capacitación	181,800.00	181,800.00	181,800.00	181,800.00	181,800.00	181,800.00	181,800.00	Sin Contratos	Sin Proyectos	N/A	N/A	Validado	
Baja California Sur	Gobierno de la Entidad	Partida genérica	2021	FEDERALES (APORTACIONES, SUBSIDIOS Y CONVENIOS)	Provisiones Salariales y Economicas	23	Provisión para la Armonización Contable	U116	Provisión para la Armonización Contable	Secretaría de Finanzas y Administración			2 - Gasto de inversión	515 - Equipo de cómputo y de tecnologías de la información	230,000.00	230,000.00	230,000.00	0.00	0.00	0.00	0.00	Sin Contratos	Sin Proyectos	N/A	N/A	Validado	
Baja California Sur	Gobierno de la Entidad	Partida genérica	2021	FEDERALES (APORTACIONES, SUBSIDIOS Y CONVENIOS)	Provisiones Salariales y Economicas	23	Provisión para la Armonización Contable	U116	Provisión para la Armonización Contable	Secretaría de Finanzas y Administración			1 - Gasto corriente	349 - Servicios financieros, bancarios y comerciales integrales	0.00	490.00	490.00	0.00	0.00	0.00	0.00	Sin Contratos	Sin Proyectos	N/A	N/A	Validado	
Baja California Sur	Gobierno de la Entidad	Programa presupuestario	2021	FEDERALES (APORTACIONES, SUBSIDIOS Y CONVENIOS)	Salud	12	Atención a la Salud	E023	Sin Especificar	Sin Especificar	9,396.82	0.00		Total del Programa Presupuestario	8,788,348.00	8,797,744.82	8,797,744.82	7,907,384.00	3,309,520.82	3,198,877.16	3,009,846.97			N/A	N/A		
Baja California Sur	Gobierno de la Entidad	Partida genérica	2021	FEDERALES (APORTACIONES, SUBSIDIOS Y CONVENIOS)	Salud	12	Atención a la Salud	E023	Atención a la Salud	Instituto de Servicios de Salud de Baja California Sur			1 - Gasto corriente	132 - Primas de vacaciones, dominical y gratificación de fin de año	878,598.17	878,598.17	878,598.17	0.00	0.00	0.00	0.00	Sin Contratos	Sin Proyectos	N/A	N/A	Validado	
Baja California Sur	Gobierno de la Entidad	Partida genérica	2021	FEDERALES (APORTACIONES, SUBSIDIOS Y CONVENIOS)	Salud	12	Atención a la Salud	E023	Atención a la Salud	Instituto de Servicios de Salud de Baja California Sur			1 - Gasto corriente	121 - Honorarios asimilables a salarios	7,909,749.83	7,909,749.83	7,909,749.83	7,907,384.00	3,309,520.82	3,198,877.16	3,009,846.97	Sin Contratos	Sin Proyectos	N/A	N/A	Validado	
Baja California Sur	Gobierno de la Entidad	Partida genérica	2021	FEDERALES (APORTACIONES, SUBSIDIOS Y CONVENIOS)	Salud	12	Atención a la Salud	E023	Atención a la Salud	Instituto de Servicios de Salud de Baja California Sur			1 - Gasto corriente	341 - Servicios financieros y bancarios	0.00	9,396.82	9,396.82	0.00	0.00	0.00	0.00	Sin Contratos	Sin Proyectos	N/A	N/A	Validado	
Baja California Sur	Gobierno de la Entidad	Programa presupuestario	2021	FEDERALES (APORTACIONES, SUBSIDIOS Y CONVENIOS)	Salud	12	Prevención y atención contra las adicciones	E025	Sin Especificar	Sin Especificar	203.21	0.00		Total del Programa Presupuestario	3,059,745.00	3,059,948.21	3,059,948.21	990,194.18	543,364.20	114,837.68	78,830.00			3,059,745.00	N/A		
Baja California Sur	Gobierno de la Entidad	Partida genérica	2021	FEDERALES (APORTACIONES, SUBSIDIOS Y CONVENIOS)	Salud	12	Prevención y atención contra las adicciones	E025	Prevención y atención contra las adicciones	Instituto de Servicios de Salud de Baja California Sur			2 - Gasto de inversión	515 - Equipo de cómputo y de tecnologías de la información	300,000.00	475,000.00	475,000.00	249,949.96	249,949.96	0.00	0.00	Sin Contratos	Sin Proyectos	N/A	N/A	Validado	
Baja California Sur	Gobierno de la Entidad	Partida genérica	2021	FEDERALES (APORTACIONES, SUBSIDIOS Y CONVENIOS)	Salud	12	Prevención y atención contra las adicciones	E025	Prevención y atención contra las adicciones	Instituto de Servicios de Salud de Baja California Sur			1 - Gasto corriente	254 - Materiales, accesorios y suministros médicos	980,000.00	412,760.00	412,760.00	0.00	0.00	0.00	0.00	Sin Contratos	Sin Proyectos	N/A	N/A	Validado	
Baja California Sur	Gobierno de la Entidad	Partida genérica	2021	FEDERALES (APORTACIONES, SUBSIDIOS Y CONVENIOS)	Salud	12	Prevención y atención contra las adicciones	E025	Prevención y atención contra las adicciones	Instituto de Servicios de Salud de Baja California Sur			1 - Gasto corriente	383 - Congresos y convenciones	67,000.00	67,000.00	67,000.00	11,600.00	11,600.00	11,600.00	11,600.00	Sin Contratos	Sin Proyectos	N/A	N/A	Validado	

GOBIERNO DE BAJA CALIFORNIA SUR
SECRETARIA DE FINANZAS Y ADMINISTRACIÓN
DIRECCIÓN DE CONTABILIDAD

Sistema de Recursos Federales Transferidos a las Entidades Federativas, Municipios y Demarcaciones Territoriales del Distrito Federal
Ejercicio del Gasto
Ciclo Reportado: 2021
Periodo Reportado : Tercer Trimestre

Entidad	Municipio	Tipo de Registro	Ciclo de Recurso	Tipo de Recurso	Descripción Ramo	Clave Ramo	Descripción Programa	Clave Programa	Programa Fondo Convenio - Específico	Dependencia Ejecutora	Rendimiento Financiero	Reintegro	Tipo de Gasto	Partida	Aprobado	Modificado	Recaudado (Ministrado)	Comprometido	Devengado	Ejercido	Pagado	Contratos	Proyectos	Pagado SHCP	Pagado EF	Estatus	Observaciones (Captura)
Baja California Sur	Gobierno de la Entidad	Partida genérica	2021	FEDERALES (APORTACIONES, SUBSIDIOS Y CONVENIOS)	Salud	12	Prevención y atención contra las adicciones	E025	Prevención y atención contra las adicciones	Instituto de Servicios de Salud de Baja California Sur			1 - Gasto corriente	336 - Servicios de apoyo administrativo, traducción, fotocopiado e impresión	377,800.00	377,800.00	377,800.00	377,686.45	25,517.68	25,517.68	0.00	Sin Contratos	Sin Proyectos	N/A	N/A	Validado	
Baja California Sur	Gobierno de la Entidad	Partida genérica	2021	FEDERALES (APORTACIONES, SUBSIDIOS Y CONVENIOS)	Salud	12	Prevención y atención contra las adicciones	E025	Prevención y atención contra las adicciones	Instituto de Servicios de Salud de Baja California Sur			1 - Gasto corriente	355 - Reparación y mantenimiento de equipo de transporte	120,000.00	120,000.00	120,000.00	18,828.57	14,945.58	0.00	0.00	Sin Contratos	Sin Proyectos	N/A	N/A	Validado	
Baja California Sur	Gobierno de la Entidad	Partida genérica	2021	FEDERALES (APORTACIONES, SUBSIDIOS Y CONVENIOS)	Salud	12	Prevención y atención contra las adicciones	E025	Prevención y atención contra las adicciones	Instituto de Servicios de Salud de Baja California Sur			2 - Gasto de inversión	531 - Equipo médico y de laboratorio	45,000.00	45,000.00	45,000.00	0.00	0.00	0.00	0.00	Sin Contratos	Sin Proyectos	N/A	N/A	Validado	
Baja California Sur	Gobierno de la Entidad	Partida genérica	2021	FEDERALES (APORTACIONES, SUBSIDIOS Y CONVENIOS)	Salud	12	Prevención y atención contra las adicciones	E025	Prevención y atención contra las adicciones	Instituto de Servicios de Salud de Baja California Sur			1 - Gasto corriente	271 - Vestuario y uniformes	40,800.00	40,800.00	40,800.00	40,774.00	0.00	0.00	0.00	Sin Contratos	Sin Proyectos	N/A	N/A	Validado	
Baja California Sur	Gobierno de la Entidad	Partida genérica	2021	FEDERALES (APORTACIONES, SUBSIDIOS Y CONVENIOS)	Salud	12	Prevención y atención contra las adicciones	E025	Prevención y atención contra las adicciones	Instituto de Servicios de Salud de Baja California Sur			1 - Gasto corriente	216 - Material de limpieza	95,500.00	130,874.02	130,874.02	17,384.22	0.00	0.00	0.00	Sin Contratos	Sin Proyectos	N/A	N/A	Validado	
Baja California Sur	Gobierno de la Entidad	Partida genérica	2021	FEDERALES (APORTACIONES, SUBSIDIOS Y CONVENIOS)	Salud	12	Prevención y atención contra las adicciones	E025	Prevención y atención contra las adicciones	Instituto de Servicios de Salud de Baja California Sur			1 - Gasto corriente	261 - Combustibles, lubricantes y aditivos	54,000.00	54,000.00	54,000.00	54,000.00	54,000.00	54,000.00	54,000.00	Sin Contratos	Sin Proyectos	N/A	N/A	Validado	
Baja California Sur	Gobierno de la Entidad	Partida genérica	2021	FEDERALES (APORTACIONES, SUBSIDIOS Y CONVENIOS)	Salud	12	Prevención y atención contra las adicciones	E025	Prevención y atención contra las adicciones	Instituto de Servicios de Salud de Baja California Sur			1 - Gasto corriente	211 - Materiales, útiles y equipos menores de oficina	211,625.00	176,250.98	176,250.98	176,250.98	153,630.98	0.00	0.00	Sin Contratos	Sin Proyectos	N/A	N/A	Validado	
Baja California Sur	Gobierno de la Entidad	Partida genérica	2021	FEDERALES (APORTACIONES, SUBSIDIOS Y CONVENIOS)	Salud	12	Prevención y atención contra las adicciones	E025	Prevención y atención contra las adicciones	Instituto de Servicios de Salud de Baja California Sur			1 - Gasto corriente	371 - Pasajes aéreos	18,000.00	18,000.00	18,000.00	0.00	0.00	0.00	0.00	Sin Contratos	Sin Proyectos	N/A	N/A	Validado	
Baja California Sur	Gobierno de la Entidad	Partida genérica	2021	FEDERALES (APORTACIONES, SUBSIDIOS Y CONVENIOS)	Salud	17	Prevención y atención contra las adicciones	E025	Prevención y atención contra las adicciones	Instituto de Servicios de Salud de Baja California Sur			1 - Gasto corriente	434 - Subsidios a la prestación de servicios públicos	390,000.00	390,000.00	390,000.00	30,000.00	20,000.00	10,000.00	0.00	Sin Contratos	Sin Proyectos	N/A	N/A	Validado	
Baja California Sur	Gobierno de la Entidad	Partida genérica	2021	FEDERALES (APORTACIONES, SUBSIDIOS Y CONVENIOS)	Salud	12	Prevención y atención contra las adicciones	E025	Prevención y atención contra las adicciones	Instituto de Servicios de Salud de Baja California Sur			1 - Gasto corriente	351 - Conservación y mantenimiento menor de inmuebles	310,000.00	702,240.00	702,240.00	0.00	0.00	0.00	0.00	Sin Contratos	Sin Proyectos	N/A	N/A	Validado	
Baja California Sur	Gobierno de la Entidad	Partida genérica	2021	FEDERALES (APORTACIONES, SUBSIDIOS Y CONVENIOS)	Salud	12	Prevención y atención contra las adicciones	E025	Prevención y atención contra las adicciones	Instituto de Servicios de Salud de Baja California Sur			1 - Gasto corriente	341 - Servicios financieros y bancarios	0.00	203.21	203.21	0.00	0.00	0.00	0.00	Sin Contratos	Sin Proyectos	N/A	N/A	Validado	
Baja California Sur	Gobierno de la Entidad	Partida genérica	2021	FEDERALES (APORTACIONES, SUBSIDIOS Y CONVENIOS)	Salud	12	Prevención y atención contra las adicciones	E025	Prevención y atención contra las adicciones	Instituto de Servicios de Salud de Baja California Sur			1 - Gasto corriente	375 - Viáticos en el país	50,020.00	50,020.00	50,020.00	13,720.00	13,720.00	13,720.00	13,230.00	Sin Contratos	Sin Proyectos	N/A	N/A	Validado	
Baja California Sur	Gobierno de la Entidad	Programa presupuestario	2021	FEDERALES (APORTACIONES, SUBSIDIOS Y CONVENIOS)	Salud	12	Programa de vacunación	E036	Sin Especificar	Sin Especificar	145.96	0.00		Total del Programa Presupuestario	1,570,621.50	2,653,024.96	1,570,767.46	923,895.00	903,364.00	903,364.00	852,553.22			1,570,621.50	N/A		
Baja California Sur	Gobierno de la Entidad	Partida genérica	2021	FEDERALES (APORTACIONES, SUBSIDIOS Y CONVENIOS)	Salud	12	Programa de vacunación	E036	Programa de vacunación	Instituto de Servicios de Salud de Baja California Sur			1 - Gasto corriente	121 - Honorarios asimilables a salarios	0.00	106,020.00	0.00	0.00	0.00	0.00	0.00	Sin Contratos	Sin Proyectos	N/A	N/A	Validado	
Baja California Sur	Gobierno de la Entidad	Partida genérica	2021	FEDERALES (APORTACIONES, SUBSIDIOS Y CONVENIOS)	Salud	12	Programa de vacunación	E036	Programa de vacunación	Instituto de Servicios de Salud de Baja California Sur			1 - Gasto corriente	217 - Materiales y útiles de enseñanza	0.00	393,980.00	0.00	0.00	0.00	0.00	0.00	Sin Contratos	Sin Proyectos	N/A	N/A	Validado	
Baja California Sur	Gobierno de la Entidad	Partida genérica	2021	FEDERALES (APORTACIONES, SUBSIDIOS Y CONVENIOS)	Salud	12	Programa de vacunación	E036	Programa de vacunación	Instituto de Servicios de Salud de Baja California Sur			1 - Gasto corriente	122 - Sueldos base al personal eventual	1,570,621.50	1,652,879.00	1,570,621.50	923,895.00	903,364.00	903,364.00	852,553.22	Sin Contratos	Sin Proyectos	N/A	N/A	Validado	
Baja California Sur	Gobierno de la Entidad	Partida genérica	2021	FEDERALES (APORTACIONES, SUBSIDIOS Y CONVENIOS)	Salud	12	Programa de vacunación	E036	Programa de vacunación	Instituto de Servicios de Salud de Baja California Sur			1 - Gasto corriente	339 - Servicios profesionales, científicos y técnicos integrales	0.00	500,000.00	0.00	0.00	0.00	0.00	0.00	Sin Contratos	Sin Proyectos	N/A	N/A	Validado	
Baja California Sur	Gobierno de la Entidad	Partida genérica	2021	FEDERALES (APORTACIONES, SUBSIDIOS Y CONVENIOS)	Salud	12	Programa de vacunación	E036	Programa de vacunación	Instituto de Servicios de Salud de Baja California Sur			1 - Gasto corriente	341 - Servicios financieros y bancarios	0.00	145.96	145.96	0.00	0.00	0.00	0.00	Sin Contratos	Sin Proyectos	N/A	N/A	Validado	
Baja California Sur	Gobierno de la Entidad	Programa presupuestario	2021	FEDERALES (APORTACIONES, SUBSIDIOS Y CONVENIOS)	Salud	12	Prevención y atención de VIH/SIDA y otras ITS	P016	Sin Especificar	Sin Especificar	140.37	0.00		Total del Programa Presupuestario	1,639,089.00	1,813,747.37	1,813,747.37	1,585,107.00	1,112,482.00	1,084,972.54	1,031,574.64			1,813,607.00	N/A		
Baja California Sur	Gobierno de la Entidad	Partida genérica	2021	FEDERALES (APORTACIONES, SUBSIDIOS Y CONVENIOS)	Salud	12	Prevención y atención de VIH/SIDA y otras ITS	P016	Prevención y atención de VIH/SIDA y otras ITS	Instituto de Servicios de Salud de Baja California Sur			1 - Gasto corriente	323 - Arrendamiento de mobiliario y equipo de administración, educacional y recreativo	20,000.00	39,200.00	39,200.00	0.00	0.00	0.00	0.00	Sin Contratos	Sin Proyectos	N/A	N/A	Validado	

GOBIERNO DE BAJA CALIFORNIA SUR
SECRETARIA DE FINANZAS Y ADMINISTRACIÓN
DIRECCIÓN DE CONTABILIDAD

Sistema de Recursos Federales Transferidos a las Entidades Federativas, Municipios y Demarcaciones Territoriales del Distrito Federal
Ejercicio del Gasto
Ciclo Reportado: 2021
Periodo Reportado : Tercer Trimestre

Entidad	Municipio	Tipo de Registro	Ciclo de Recurso	Tipo de Recurso	Descripción Ramo	Clave Ramo	Descripción Programa	Clave Programa	Programa Fondo Convenio - Específico	Dependencia Ejecutora	Rendimiento Financiero	Reintegro	Tipo de Gasto	Partida	Aprobado	Modificado	Recaudado (Ministrado)	Comprometido	Devengado	Ejercido	Pagado	Contratos	Proyectos	Pagado SHCP	Pagado EF	Estatus	Observaciones (Captura)
Baja California Sur	Gobierno de la Entidad	Partida genérica	2021	FEDERALES (APORTACIONES, SUBSIDIOS Y CONVENIOS)	Salud	12	Prevención y atención de VIH/SIDA y otras ITS	P016	Prevención y atención de VIH/SIDA y otras ITS	Instituto de Servicios de Salud de Baja California Sur			1 - Gasto corriente	253 - Medicinas y productos farmacéuticos	0.00	22,870.00	22,870.00	0.00	0.00	0.00	0.00	Sin Contratos	Sin Proyectos	N/A	N/A	Validado	
Baja California Sur	Gobierno de la Entidad	Partida genérica	2021	FEDERALES (APORTACIONES, SUBSIDIOS Y CONVENIOS)	Salud	12	Prevención y atención de VIH/SIDA y otras ITS	P016	Prevención y atención de VIH/SIDA y otras ITS	Instituto de Servicios de Salud de Baja California Sur			1 - Gasto corriente	341 - Servicios financieros y bancarios	0.00	140.37	140.37	0.00	0.00	2.00	0.00	Sin Contratos	Sin Proyectos	N/A	N/A	Validado	
Baja California Sur	Gobierno de la Entidad	Partida genérica	2021	FEDERALES (APORTACIONES, SUBSIDIOS Y CONVENIOS)	Salud	12	Prevención y atención de VIH/SIDA y otras ITS	P016	Prevención y atención de VIH/SIDA y otras ITS	Instituto de Servicios de Salud de Baja California Sur			1 - Gasto corriente	339 - Servicios profesionales, científicos y técnicos integrales	0.00	53,600.00	53,600.00	0.00	0.00	0.00	0.00	Sin Contratos	Sin Proyectos	N/A	N/A	Validado	
Baja California Sur	Gobierno de la Entidad	Partida genérica	2021	FEDERALES (APORTACIONES, SUBSIDIOS Y CONVENIOS)	Salud	12	Prevención y atención de VIH/SIDA y otras ITS	P016	Prevención y atención de VIH/SIDA y otras ITS	Instituto de Servicios de Salud de Baja California Sur			1 - Gasto corriente	121 - Honorarios asimilables a salarios	1,619,089.00	1,697,937.00	1,697,937.00	1,585,107.00	1,112,482.00	1,084,972.54	1,031,574.64	Sin Contratos	Sin Proyectos	N/A	N/A	Validado	
Baja California Sur	Gobierno de la Entidad	Programa presupuestario	2021	FEDERALES (APORTACIONES, SUBSIDIOS Y CONVENIOS)	Salud	12	Salud materna, sexual y reproductiva	P020	Sin Especificar	Sin Especificar	1,907.51	0.00		Total del Programa Presupuestario	23,170,211.82	24,349,210.26	24,349,210.26	14,857,101.66	9,367,898.40	8,887,303.93	7,761,101.57			24,347,302.75	N/A		
Baja California Sur	Gobierno de la Entidad	Partida genérica	2021	FEDERALES (APORTACIONES, SUBSIDIOS Y CONVENIOS)	Salud	12	Salud materna, sexual y reproductiva	P020	Salud materna, sexual y reproductiva	Instituto de Servicios de Salud de Baja California Sur			1 - Gasto corriente	216 - Material de limpieza	30,000.00	40,265.50	40,265.50	0.00	0.00	0.00	0.00	Sin Contratos	Sin Proyectos	N/A	N/A	Validado	
Baja California Sur	Gobierno de la Entidad	Partida genérica	2021	FEDERALES (APORTACIONES, SUBSIDIOS Y CONVENIOS)	Salud	12	Salud materna, sexual y reproductiva	P020	Salud materna, sexual y reproductiva	Instituto de Servicios de Salud de Baja California Sur			1 - Gasto corriente	121 - Honorarios asimilables a salarios	11,046,260.00	10,623,082.50	10,623,082.50	10,404,040.50	6,556,240.00	6,358,243.62	5,930,467.72	Sin Contratos	Sin Proyectos	N/A	N/A	Validado	
Baja California Sur	Gobierno de la Entidad	Partida genérica	2021	FEDERALES (APORTACIONES, SUBSIDIOS Y CONVENIOS)	Salud	12	Salud materna, sexual y reproductiva	P020	Salud materna, sexual y reproductiva	Instituto de Servicios de Salud de Baja California Sur			1 - Gasto corriente	294 - Refacciones y accesorios menores de equipo de cómputo y tecnologías de la información	1,200.00	5,000.00	5,000.00	0.00	0.00	0.00	0.00	Sin Contratos	Sin Proyectos	N/A	N/A	Validado	
Baja California Sur	Gobierno de la Entidad	Partida genérica	2021	FEDERALES (APORTACIONES, SUBSIDIOS Y CONVENIOS)	Salud	12	Salud materna, sexual y reproductiva	P020	Salud materna, sexual y reproductiva	Instituto de Servicios de Salud de Baja California Sur			1 - Gasto corriente	214 - Materiales, útiles y equipos menores de tecnologías de la información y comunicaciones	3,321.00	3,321.00	3,321.00	0.00	0.00	0.00	0.00	Sin Contratos	Sin Proyectos	N/A	N/A	Validado	
Baja California Sur	Gobierno de la Entidad	Partida genérica	2021	FEDERALES (APORTACIONES, SUBSIDIOS Y CONVENIOS)	Salud	12	Salud materna, sexual y reproductiva	P020	Salud materna, sexual y reproductiva	Instituto de Servicios de Salud de Baja California Sur			2 - Gasto de inversión	532 - Instrumental médico y de laboratorio	343,537.84	286,250.00	286,250.00	139,200.00	139,200.00	139,200.00	139,200.00	Sin Contratos	Sin Proyectos	N/A	N/A	Validado	
Baja California Sur	Gobierno de la Entidad	Partida genérica	2021	FEDERALES (APORTACIONES, SUBSIDIOS Y CONVENIOS)	Salud	12	Salud materna, sexual y reproductiva	P020	Salud materna, sexual y reproductiva	Instituto de Servicios de Salud de Baja California Sur			1 - Gasto corriente	215 - Telefonía celular	16,000.00	16,000.00	16,000.00	0.00	0.00	0.00	0.00	Sin Contratos	Sin Proyectos	N/A	N/A	Validado	
Baja California Sur	Gobierno de la Entidad	Partida genérica	2021	FEDERALES (APORTACIONES, SUBSIDIOS Y CONVENIOS)	Salud	12	Salud materna, sexual y reproductiva	P020	Salud materna, sexual y reproductiva	Instituto de Servicios de Salud de Baja California Sur			1 - Gasto corriente	211 - Materiales, útiles y equipos menores de oficina	13,678.00	13,678.00	13,678.00	12,564.31	12,564.31	12,564.31	0.00	Sin Contratos	Sin Proyectos	N/A	N/A	Validado	
Baja California Sur	Gobierno de la Entidad	Partida genérica	2021	FEDERALES (APORTACIONES, SUBSIDIOS Y CONVENIOS)	Salud	12	Salud materna, sexual y reproductiva	P020	Salud materna, sexual y reproductiva	Instituto de Servicios de Salud de Baja California Sur			2 - Gasto de inversión	515 - Equipo de cómputo y de tecnologías de la información	164,800.00	266,078.98	266,078.98	78,815.99	28,826.00	28,826.00	28,826.00	Sin Contratos	Sin Proyectos	N/A	N/A	Validado	
Baja California Sur	Gobierno de la Entidad	Partida genérica	2021	FEDERALES (APORTACIONES, SUBSIDIOS Y CONVENIOS)	Salud	12	Salud materna, sexual y reproductiva	P020	Salud materna, sexual y reproductiva	Instituto de Servicios de Salud de Baja California Sur			1 - Gasto corriente	441 - Ayudas sociales a personas	15,000.00	165,000.00	165,000.00	0.00	0.00	0.00	0.00	Sin Contratos	Sin Proyectos	N/A	N/A	Validado	
Baja California Sur	Gobierno de la Entidad	Partida genérica	2021	FEDERALES (APORTACIONES, SUBSIDIOS Y CONVENIOS)	Salud	12	Salud materna, sexual y reproductiva	P020	Salud materna, sexual y reproductiva	Instituto de Servicios de Salud de Baja California Sur			1 - Gasto corriente	361 - Difusión por radio, televisión y otros medios de mensajes sobre programas y actividades gubernamentales	1,665,000.00	1,816,618.91	1,816,618.91	245,108.00	0.00	0.00	0.00	Sin Contratos	Sin Proyectos	N/A	N/A	Validado	
Baja California Sur	Gobierno de la Entidad	Partida genérica	2021	FEDERALES (APORTACIONES, SUBSIDIOS Y CONVENIOS)	Salud	12	Salud materna, sexual y reproductiva	P020	Salud materna, sexual y reproductiva	Instituto de Servicios de Salud de Baja California Sur			1 - Gasto corriente	375 - Viáticos en el país	399,901.15	386,111.15	386,111.15	5,880.00	5,880.00	5,880.00	5,880.00	Sin Contratos	Sin Proyectos	N/A	N/A	Validado	
Baja California Sur	Gobierno de la Entidad	Partida genérica	2021	FEDERALES (APORTACIONES, SUBSIDIOS Y CONVENIOS)	Salud	12	Salud materna, sexual y reproductiva	P020	Salud materna, sexual y reproductiva	Instituto de Servicios de Salud de Baja California Sur			1 - Gasto corriente	261 - Combustibles, lubricantes y aditivos	296,000.00	250,000.00	250,000.00	250,000.00	0.00	0.00	0.00	Sin Contratos	Sin Proyectos	N/A	N/A	Validado	
Baja California Sur	Gobierno de la Entidad	Partida genérica	2021	FEDERALES (APORTACIONES, SUBSIDIOS Y CONVENIOS)	Salud	12	Salud materna, sexual y reproductiva	P020	Salud materna, sexual y reproductiva	Instituto de Servicios de Salud de Baja California Sur			1 - Gasto corriente	354 - Instalación, reparación y mantenimiento de equipo e instrumental médico y de laboratorio	280,000.00	280,000.00	280,000.00	215,388.80	0.00	0.00	0.00	Sin Contratos	Sin Proyectos	N/A	N/A	Validado	
Baja California Sur	Gobierno de la Entidad	Partida genérica	2021	FEDERALES (APORTACIONES, SUBSIDIOS Y CONVENIOS)	Salud	12	Salud materna, sexual y reproductiva	P020	Salud materna, sexual y reproductiva	Instituto de Servicios de Salud de Baja California Sur			1 - Gasto corriente	122 - Sueldos base al personal eventual	2,343,581.50	2,757,888.50	2,757,888.50	2,328,682.00	1,702,401.50	1,647,288.04	1,600,815.85	Sin Contratos	Sin Proyectos	N/A	N/A	Validado	

GOBIERNO DE BAJA CALIFORNIA SUR
SECRETARIA DE FINANZAS Y ADMINISTRACIÓN
DIRECCIÓN DE CONTABILIDAD

Sistema de Recursos Federales Transferidos a las Entidades Federativas, Municipios y Demarcaciones Territoriales del Distrito Federal
Ejercicio del Gasto
Ciclo Reportado: 2021
Periodo Reportado : Tercer Trimestre

Entidad	Municipio	Tipo de Registro	Ciclo de Recurso	Tipo de Recurso	Descripción Ramo	Clave Ramo	Descripción Programa	Clave Programa	Programa Fondo Convenio - Específico	Dependencia Ejecutora	Rendimiento Financiero	Reintegro	Tipo de Gasto	Partida	Aprobado	Modificado	Recaudado (Ministrado)	Comprometido	Devengado	Ejercido	Pagado	Contratos	Proyectos	Pagado SHCP	Pagado EF	Estatus	Observaciones (Captura)
Baja California Sur	Gobierno de la Entidad	Partida genérica	2021	FEDERALES (APORTACIONES, SUBSIDIOS Y CONVENIOS)	Salud	12	Salud materna, sexual y reproductiva	P020	Salud materna, sexual y reproductiva	Instituto de Servicios de Salud de Baja California Sur			2 - Gasto de Inversión	591 - Software	57,800.00	121,543.76	121,543.76	0.00	0.00	0.00	0.00	Sin Contratos	Sin Proyectos	N/A	N/A	Validado	
Baja California Sur	Gobierno de la Entidad	Partida genérica	2021	FEDERALES (APORTACIONES, SUBSIDIOS Y CONVENIOS)	Salud	12	Salud materna, sexual y reproductiva	P020	Salud materna, sexual y reproductiva	Instituto de Servicios de Salud de Baja California Sur			1 - Gasto corriente	319 - Servicios integrales y otros servicios	17,679.00	8,400.00	8,400.00	0.00	0.00	0.00	0.00	Sin Contratos	Sin Proyectos	N/A	N/A	Validado	
Baja California Sur	Gobierno de la Entidad	Partida genérica	2021	FEDERALES (APORTACIONES, SUBSIDIOS Y CONVENIOS)	Salud	12	Salud materna, sexual y reproductiva	P020	Salud materna, sexual y reproductiva	Instituto de Servicios de Salud de Baja California Sur			2 - Gasto de Inversión	511 - Muebles de oficina y estantería	57,487.36	61,400.00	61,400.00	7,462.67	0.00	0.00	0.00	Sin Contratos	Sin Proyectos	N/A	N/A	Validado	
Baja California Sur	Gobierno de la Entidad	Partida genérica	2021	FEDERALES (APORTACIONES, SUBSIDIOS Y CONVENIOS)	Salud	12	Salud materna, sexual y reproductiva	P020	Salud materna, sexual y reproductiva	Instituto de Servicios de Salud de Baja California Sur			1 - Gasto corriente	366 - Servicio de creación y difusión de contenido exclusivamente a través de Internet	1.00	1.00	1.00	0.00	0.00	0.00	0.00	Sin Contratos	Sin Proyectos	N/A	N/A	Validado	
Baja California Sur	Gobierno de la Entidad	Partida genérica	2021	FEDERALES (APORTACIONES, SUBSIDIOS Y CONVENIOS)	Salud	12	Salud materna, sexual y reproductiva	P020	Salud materna, sexual y reproductiva	Instituto de Servicios de Salud de Baja California Sur			1 - Gasto corriente	217 - Materiales y útiles de enseñanza	225,000.00	225,000.00	225,000.00	0.00	0.00	0.00	0.00	Sin Contratos	Sin Proyectos	N/A	N/A	Validado	
Baja California Sur	Gobierno de la Entidad	Partida genérica	2021	FEDERALES (APORTACIONES, SUBSIDIOS Y CONVENIOS)	Salud	12	Salud materna, sexual y reproductiva	P020	Salud materna, sexual y reproductiva	Instituto de Servicios de Salud de Baja California Sur			1 - Gasto corriente	259 - Otros productos químicos	170,000.00	170,000.00	170,000.00	0.00	0.00	0.00	0.00	Sin Contratos	Sin Proyectos	N/A	N/A	Validado	
Baja California Sur	Gobierno de la Entidad	Partida genérica	2021	FEDERALES (APORTACIONES, SUBSIDIOS Y CONVENIOS)	Salud	12	Salud materna, sexual y reproductiva	P020	Salud materna, sexual y reproductiva	Instituto de Servicios de Salud de Baja California Sur			1 - Gasto corriente	372 - Pasajes terrestres	81,200.00	37,200.00	37,200.00	0.00	0.00	0.00	0.00	Sin Contratos	Sin Proyectos	N/A	N/A	Validado	
Baja California Sur	Gobierno de la Entidad	Partida genérica	2021	FEDERALES (APORTACIONES, SUBSIDIOS Y CONVENIOS)	Salud	12	Salud materna, sexual y reproductiva	P020	Salud materna, sexual y reproductiva	Instituto de Servicios de Salud de Baja California Sur			1 - Gasto corriente	272 - Prendas de seguridad y protección personal	12,600.00	12,600.00	12,600.00	5,011.20	5,011.20	5,011.20	0.00	Sin Contratos	Sin Proyectos	N/A	N/A	Validado	
Baja California Sur	Gobierno de la Entidad	Partida genérica	2021	FEDERALES (APORTACIONES, SUBSIDIOS Y CONVENIOS)	Salud	12	Salud materna, sexual y reproductiva	P020	Salud materna, sexual y reproductiva	Instituto de Servicios de Salud de Baja California Sur			1 - Gasto corriente	271 - Vestuario y uniformes	69,300.00	77,742.00	77,742.00	76,888.72	69,232.72	0.00	0.00	Sin Contratos	Sin Proyectos	N/A	N/A	Validado	
Baja California Sur	Gobierno de la Entidad	Partida genérica	2021	FEDERALES (APORTACIONES, SUBSIDIOS Y CONVENIOS)	Salud	12	Salud materna, sexual y reproductiva	P020	Salud materna, sexual y reproductiva	Instituto de Servicios de Salud de Baja California Sur			1 - Gasto corriente	318 - Servicios postales y telegráficos	400,000.00	280,000.00	280,000.00	0.00	0.00	0.00	0.00	Sin Contratos	Sin Proyectos	N/A	N/A	Validado	
Baja California Sur	Gobierno de la Entidad	Partida genérica	2021	FEDERALES (APORTACIONES, SUBSIDIOS Y CONVENIOS)	Salud	12	Salud materna, sexual y reproductiva	P020	Salud materna, sexual y reproductiva	Instituto de Servicios de Salud de Baja California Sur			1 - Gasto corriente	371 - Pasajes aéreos	17,000.00	33,000.00	33,000.00	0.00	0.00	0.00	0.00	Sin Contratos	Sin Proyectos	N/A	N/A	Validado	
Baja California Sur	Gobierno de la Entidad	Partida genérica	2021	FEDERALES (APORTACIONES, SUBSIDIOS Y CONVENIOS)	Salud	12	Salud materna, sexual y reproductiva	P020	Salud materna, sexual y reproductiva	Instituto de Servicios de Salud de Baja California Sur			1 - Gasto corriente	336 - Servicios de apoyo administrativo, traducción, fotocopiado e impresión	370,000.00	1,250,624.01	1,250,624.01	148,224.80	85,840.00	85,840.00	0.00	Sin Contratos	Sin Proyectos	N/A	N/A	Validado	
Baja California Sur	Gobierno de la Entidad	Partida genérica	2021	FEDERALES (APORTACIONES, SUBSIDIOS Y CONVENIOS)	Salud	12	Salud materna, sexual y reproductiva	P020	Salud materna, sexual y reproductiva	Instituto de Servicios de Salud de Baja California Sur			1 - Gasto corriente	317 - Servicios de acceso de Internet, redes y procesamiento de información	27,000.00	27,000.00	27,000.00	0.00	0.00	0.00	0.00	Sin Contratos	Sin Proyectos	N/A	N/A	Validado	
Baja California Sur	Gobierno de la Entidad	Partida genérica	2021	FEDERALES (APORTACIONES, SUBSIDIOS Y CONVENIOS)	Salud	12	Salud materna, sexual y reproductiva	P020	Salud materna, sexual y reproductiva	Instituto de Servicios de Salud de Baja California Sur			2 - Gasto de Inversión	529 - Otro mobiliario y equipo educacional y recreativo	0.00	119,305.84	119,305.84	0.00	0.00	0.00	0.00	Sin Contratos	Sin Proyectos	N/A	N/A	Validado	
Baja California Sur	Gobierno de la Entidad	Partida genérica	2021	FEDERALES (APORTACIONES, SUBSIDIOS Y CONVENIOS)	Salud	12	Salud materna, sexual y reproductiva	P020	Salud materna, sexual y reproductiva	Instituto de Servicios de Salud de Baja California Sur			2 - Gasto de Inversión	541 - Vehículos y Equipo Terrestre	1,500,000.00	1,500,000.00	1,500,000.00	0.00	0.00	0.00	0.00	Sin Contratos	Sin Proyectos	N/A	N/A	Validado	
Baja California Sur	Gobierno de la Entidad	Partida genérica	2021	FEDERALES (APORTACIONES, SUBSIDIOS Y CONVENIOS)	Salud	12	Salud materna, sexual y reproductiva	P020	Salud materna, sexual y reproductiva	Instituto de Servicios de Salud de Baja California Sur			1 - Gasto corriente	339 - Servicios profesionales, científicos y técnicos integrales	1,310,000.00	1,223,500.00	1,223,500.00	171,448.00	0.00	0.00	0.00	Sin Contratos	Sin Proyectos	N/A	N/A	Validado	
Baja California Sur	Gobierno de la Entidad	Partida genérica	2021	FEDERALES (APORTACIONES, SUBSIDIOS Y CONVENIOS)	Salud	12	Salud materna, sexual y reproductiva	P020	Salud materna, sexual y reproductiva	Instituto de Servicios de Salud de Baja California Sur			1 - Gasto corriente	251 - Productos químicos básicos	34,336.00	34,336.00	34,336.00	0.00	0.00	0.00	0.00	Sin Contratos	Sin Proyectos	N/A	N/A	Validado	
Baja California Sur	Gobierno de la Entidad	Partida genérica	2021	FEDERALES (APORTACIONES, SUBSIDIOS Y CONVENIOS)	Salud	12	Salud materna, sexual y reproductiva	P020	Salud materna, sexual y reproductiva	Instituto de Servicios de Salud de Baja California Sur			2 - Gasto de Inversión	519 - Otros mobiliarios y equipos de administración	2,000.00	2,000.00	2,000.00	0.00	0.00	0.00	0.00	Sin Contratos	Sin Proyectos	N/A	N/A	Validado	
Baja California Sur	Gobierno de la Entidad	Partida genérica	2021	FEDERALES (APORTACIONES, SUBSIDIOS Y CONVENIOS)	Salud	12	Salud materna, sexual y reproductiva	P020	Salud materna, sexual y reproductiva	Instituto de Servicios de Salud de Baja California Sur			1 - Gasto corriente	351 - Conservación y mantenimiento menor de inmuebles	65,000.00	65,000.00	65,000.00	0.00	0.00	0.00	0.00	Sin Contratos	Sin Proyectos	N/A	N/A	Validado	
Baja California Sur	Gobierno de la Entidad	Partida genérica	2021	FEDERALES (APORTACIONES, SUBSIDIOS Y CONVENIOS)	Salud	12	Salud materna, sexual y reproductiva	P020	Salud materna, sexual y reproductiva	Instituto de Servicios de Salud de Baja California Sur			1 - Gasto corriente	334 - Servicios de capacitación	50,000.00	0.00	0.00	0.00	0.00	0.00	0.00	Sin Contratos	Sin Proyectos	N/A	N/A	Validado	

GOBIERNO DE BAJA CALIFORNIA SUR
SECRETARIA DE FINANZAS Y ADMINISTRACIÓN
DIRECCIÓN DE CONTABILIDAD

Sistema de Recursos Federales Transferidos a las Entidades Federativas, Municipios y Demarcaciones Territoriales del Distrito Federal
Ejercicio del Gasto
Ciclo Reportado: 2021
Periodo Reportado : Tercer Trimestre

Entidad	Municipio	Tipo de Registro	Ciclo de Recurso	Tipo de Recurso	Descripción Ramo	Clave Ramo	Descripción Programa	Clave Programa	Programa Fondo Convenio - Específico	Dependencia Ejecutora	Rendimiento Financiero	Reintegro	Tipo de Gasto	Partida	Aprobado	Modificado	Recaudado (Ministrado)	Comprometido	Devengado	Ejercido	Pagado	Contratos	Proyectos	Pagado SHCP	Pagado EF	Estatus	Observaciones (Captura)
Baja California Sur	Gobierno de la Entidad	Partida genérica	2021	FEDERALES (APORTACIONES ,SUBSIDIOS Y CONVENIOS)	Salud	12	Salud materna, sexual y reproductiva	P020	Salud materna, sexual y reproductiva	instituto de Servicios de Salud de Baja California Sur			1 - Gasto corriente	295 - Refacciones y accesorios menores de equipo e instrumental médico y de laboratorio	2,790.00	140,290.00	140,290.00	2,098.44	2,098.44	0.00	0.00	Sin Contratos	Sin Proyectos	N/A	N/A	Validado	
Baja California Sur	Gobierno de la Entidad	Partida genérica	2021	FEDERALES (APORTACIONES ,SUBSIDIOS Y CONVENIOS)	Salud	12	Salud materna, sexual y reproductiva	P020	Salud materna, sexual y reproductiva	Instituto de Servicios de Salud de Baja California Sur			2 - Gasto de inversión	566 - Equipos de generación eléctrica, aparatos y accesorios eléctricos	7,000.00	61,364.00	61,364.00	0.00	0.00	0.00	0.00	Sin Contratos	Sin Proyectos	N/A	N/A	Validado	
Baja California Sur	Gobierno de la Entidad	Partida genérica	2021	FEDERALES (APORTACIONES ,SUBSIDIOS Y CONVENIOS)	Salud	12	Salud materna, sexual y reproductiva	P020	Salud materna, sexual y reproductiva	Instituto de Servicios de Salud de Baja California Sur			1 - Gasto corriente	254 - Materiales, accesorios y suministros médicos	826,597.53	660,084.00	660,084.00	265,321.93	265,321.93	132,911.64	55,912.00	Sin Contratos	Sin Proyectos	N/A	N/A	Validado	
Baja California Sur	Gobierno de la Entidad	Partida genérica	2021	FEDERALES (APORTACIONES ,SUBSIDIOS Y CONVENIOS)	Salud	12	Salud materna, sexual y reproductiva	P020	Salud materna, sexual y reproductiva	Instituto de Servicios de Salud de Baja California Sur			1 - Gasto corriente	273 - Artículos deportivos	19,300.00	25,300.00	25,300.00	20,917.70	15,233.70	0.00	0.00	Sin Contratos	Sin Proyectos	N/A	N/A	Validado	
Baja California Sur	Gobierno de la Entidad	Partida genérica	2021	FEDERALES (APORTACIONES ,SUBSIDIOS Y CONVENIOS)	Salud	12	Salud materna, sexual y reproductiva	P020	Salud materna, sexual y reproductiva	Instituto de Servicios de Salud de Baja California Sur			2 - Gasto de inversión	531 - Equipo médico y de laboratorio	1,056,476.44	1,056,452.60	1,056,452.60	480,048.60	480,048.60	471,539.12	0.00	Sin Contratos	Sin Proyectos	N/A	N/A	Validado	
Baja California Sur	Gobierno de la Entidad	Partida genérica	2021	FEDERALES (APORTACIONES ,SUBSIDIOS Y CONVENIOS)	Salud	12	Salud materna, sexual y reproductiva	P020	Salud materna, sexual y reproductiva	Instituto de Servicios de Salud de Baja California Sur			1 - Gasto corriente	253 - Medicinas y productos farmacéuticos	89,750.00	162,250.00	162,250.00	0.00	0.00	0.00	0.00	Sin Contratos	Sin Proyectos	N/A	N/A	Validado	
Baja California Sur	Gobierno de la Entidad	Partida genérica	2021	FEDERALES (APORTACIONES ,SUBSIDIOS Y CONVENIOS)	Salud	12	Salud materna, sexual y reproductiva	P020	Salud materna, sexual y reproductiva	Instituto de Servicios de Salud de Baja California Sur			1 - Gasto corriente	341 - Servicios financieros y bancarios	0.00	1,907.51	1,907.51	0.00	0.00	0.00	0.00	Sin Contratos	Sin Proyectos	N/A	N/A	Validado	
Baja California Sur	Gobierno de la Entidad	Partida genérica	2021	FEDERALES (APORTACIONES ,SUBSIDIOS Y CONVENIOS)	Salud	12	Salud materna, sexual y reproductiva	P020	Salud materna, sexual y reproductiva	Instituto de Servicios de Salud de Baja California Sur			1 - Gasto corriente	275 - Blancos y otros productos textiles, excepto prendas de vestir	83,615.00	83,615.00	83,615.00	0.00	0.00	0.00	0.00	Sin Contratos	Sin Proyectos	N/A	N/A	Validado	
Baja California Sur	Gobierno de la Entidad	Programa presupuestario	2021	FEDERALES (APORTACIONES ,SUBSIDIOS Y CONVENIOS)	Salud	12	Programa de Atención a Personas con Discapacidad	S039	Sin Especificar	Sin Especificar	0.00	0.00		Total del Programa Presupuestario	1,060,007.18	1,060,007.18	1,060,007.18	0.00	0.00	0.00	0.00			1,060,007.18	N/A		{" Dependencia Ejecutora":" Sistema para el Desarrollo Integral de la Familia", "Observación":" Convenio de Coordinación para la Ejecución del Programa de Atención a Personas con Discapacidad del SNDIF para el Ejercicio Fiscal 2021"}
Baja California Sur	Gobierno de la Entidad	Partida genérica	2021	FEDERALES (APORTACIONES ,SUBSIDIOS Y CONVENIOS)	Salud	12	Programa de Atención a Personas con Discapacidad	S039	Equipamiento de Unidades Básicas de Rehabilitación de Baja California Sur	Sistema para el Desarrollo Integral de la Familia			1 - Gasto corriente	255 - Materiales, accesorios y suministros de laboratorio	3,037.00	3,037.00	3,037.00	0.00	0.00	0.00	0.00	Sin Contratos	Sin Proyectos	N/A	N/A	Validado	
Baja California Sur	Gobierno de la Entidad	Partida genérica	2021	FEDERALES (APORTACIONES ,SUBSIDIOS Y CONVENIOS)	Salud	12	Programa de Atención a Personas con Discapacidad	S039	Equipamiento de Unidades Básicas de Rehabilitación de Baja California Sur	Sistema para el Desarrollo Integral de la Familia			2 - Gasto de inversión	531 - Equipo médico y de laboratorio	843,375.37	843,375.37	843,375.37	0.00	0.00	0.00	0.00	Sin Contratos	Sin Proyectos	N/A	N/A	Validado	
Baja California Sur	Gobierno de la Entidad	Partida genérica	2021	FEDERALES (APORTACIONES ,SUBSIDIOS Y CONVENIOS)	Salud	12	Programa de Atención a Personas con Discapacidad	S039	Equipamiento de Unidades Básicas de Rehabilitación de Baja California Sur	Sistema para el Desarrollo Integral de la Familia			1 - Gasto corriente	254 - Materiales, accesorios y suministros médicos	134,412.94	134,412.94	134,412.94	0.00	0.00	0.00	0.00	Sin Contratos	Sin Proyectos	N/A	N/A	Validado	
Baja California Sur	Gobierno de la Entidad	Partida genérica	2021	FEDERALES (APORTACIONES ,SUBSIDIOS Y CONVENIOS)	Salud	12	Programa de Atención a Personas con Discapacidad	S039	Equipamiento de Unidades Básicas de Rehabilitación de Baja California Sur	Sistema para el Desarrollo Integral de la Familia			1 - Gasto corriente	273 - Artículos deportivos	60,890.12	60,890.12	60,890.12	0.00	0.00	0.00	0.00	Sin Contratos	Sin Proyectos	N/A	N/A	Validado	
Baja California Sur	Gobierno de la Entidad	Partida genérica	2021	FEDERALES (APORTACIONES ,SUBSIDIOS Y CONVENIOS)	Salud	12	Programa de Atención a Personas con Discapacidad	S039	Equipamiento de Unidades Básicas de Rehabilitación de Baja California Sur	Sistema para el Desarrollo Integral de la Familia			2 - Gasto de inversión	511 - Muebles de oficina y estantería	18,291.75	18,291.75	18,291.75	0.00	0.00	0.00	0.00	Sin Contratos	Sin Proyectos	N/A	N/A	Validado	
Baja California Sur	Gobierno de la Entidad	Programa presupuestario	2021	FEDERALES (APORTACIONES ,SUBSIDIOS Y CONVENIOS)	Salud	12	Fortalecimiento a la atención médica	S200	Sin Especificar	Sin Especificar	242.81	0.00		Total del Programa Presupuestario	6,043,721.79	6,043,964.60	6,043,964.60	4,862,588.16	3,397,229.92	3,202,617.60	3,106,609.52			6,043,721.79	N/A		
Baja California Sur	Gobierno de la Entidad	Partida genérica	2021	FEDERALES (APORTACIONES ,SUBSIDIOS Y CONVENIOS)	Salud	12	Fortalecimiento a la atención médica	S200	Fortalecimiento a la atención médica	Instituto de Servicios de Salud de Baja California Sur			1 - Gasto corriente	132 - Primas de vacaciones, dominical y gratificación de fin de año	536,347.56	536,347.56	536,347.56	0.00	0.00	0.00	0.00	Sin Contratos	Sin Proyectos	N/A	N/A	Validado	

GOBIERNO DE BAJA CALIFORNIA SUR
SECRETARIA DE FINANZAS Y ADMINISTRACIÓN
DIRECCIÓN DE CONTABILIDAD

Sistema de Recursos Federales Transferidos a las Entidades Federativas, Municipios y Demarcaciones Territoriales del Distrito Federal
Ejercicio del Gasto
Ciclo Reportado: 2021
Período Reportado : Tercer Trimestre

Entidad	Municipio	Tipo de Registro	Ciclo de Recurso	Tipo de Recurso	Descripción Ramo	Clave Ramo	Descripción Programa	Clave Programa	Programa Fondo Convenio - Especifico	Dependencia Ejecutora	Rendimiento Financiero	Reintegro	Tipo de Gasto	Partida	Aprobado	Modificado	Recaudado (Ministrado)	Comprometido	Devengado	Ejercido	Pagado	Contratos	Proyectos	Pagado SHCP	Pagado EF	Estatus	Observaciones (Captura)
Baja California Sur	Gobierno de la Entidad	Partida genérica	2021	FEDERALES (APORTACIONES ,SUBSIDIOS Y CONVENIOS)	Salud	12	Fortalecimiento a la atención médica	S200	Fortalecimiento a la atención médica	Instituto de Servicios de Salud de Baja California Sur			1 - Gasto corriente	336 - Servicios de apoyo administrativo, traducción, fotocopiado e impresión	380,246.07	380,246.07	380,246.07	0.00	0.00	0.00	0.00	Sin Contratos	Sin Proyectos	N/A	N/A	Validado	
Baja California Sur	Gobierno de la Entidad	Partida genérica	2021	FEDERALES (APORTACIONES ,SUBSIDIOS Y CONVENIOS)	Salud	12	Fortalecimiento a la atención médica	S200	Fortalecimiento a la atención médica	Instituto de Servicios de Salud de Baja California Sur			1 - Gasto corriente	121 - Honorarios asimilables a salarios	4,827,128.16	4,827,128.16	4,827,128.16	4,827,128.16	3,361,769.92	3,167,157.60	3,071,149.52	Sin Contratos	Sin Proyectos	N/A	N/A	Validado	
Baja California Sur	Gobierno de la Entidad	Partida genérica	2021	FEDERALES (APORTACIONES ,SUBSIDIOS Y CONVENIOS)	Salud	12	Fortalecimiento a la atención médica	S200	Fortalecimiento a la atención médica	Instituto de Servicios de Salud de Baja California Sur			1 - Gasto corriente	375 - Viáticos en el país	300,000.00	300,000.00	300,000.00	35,460.00	35,460.00	35,460.00	35,460.00	Sin Contratos	Sin Proyectos	N/A	N/A	Validado	
Baja California Sur	Gobierno de la Entidad	Partida genérica	2021	FEDERALES (APORTACIONES ,SUBSIDIOS Y CONVENIOS)	Salud	12	Fortalecimiento a la atención médica	S200	Fortalecimiento a la atención médica	Instituto de Servicios de Salud de Baja California Sur			1 - Gasto corriente	341 - Servicios financieros y bancarios	0.00	242.81	242.81	0.00	0.00	0.00	0.00	Sin Contratos	Sin Proyectos	N/A	N/A	Validado	
Baja California Sur	Gobierno de la Entidad	Programa presupuestario	2021	FEDERALES (APORTACIONES ,SUBSIDIOS Y CONVENIOS)	Salud	12	Prevención y Control de Sobrepeso, Obesidad y Diabetes	U008	Sin Especificar	Sin Especificar	1,054.08	0.00		Total del Programa Presupuestario	7,532,704.30	15,084,120.88	14,714,978.38	6,591,732.26	4,910,277.26	4,813,616.24	4,496,264.81			14,713,924.30	N/A		
Baja California Sur	Gobierno de la Entidad	Partida genérica	2021	FEDERALES (APORTACIONES ,SUBSIDIOS Y CONVENIOS)	Salud	12	Prevención y Control de Sobrepeso, Obesidad y Diabetes	U008	Prevención y Control de Sobrepeso, Obesidad y Diabetes	Instituto de Servicios de Salud de Baja California Sur			2 - Gasto de inversión	532 - Instrumental médico y de laboratorio	0.00	438,000.00	438,000.00	0.00	0.00	0.00	0.00	Sin Contratos	Sin Proyectos	N/A	N/A	Validado	
Baja California Sur	Gobierno de la Entidad	Partida genérica	2021	FEDERALES (APORTACIONES ,SUBSIDIOS Y CONVENIOS)	Salud	12	Prevención y Control de Sobrepeso, Obesidad y Diabetes	U008	Prevención y Control de Sobrepeso, Obesidad y Diabetes	Instituto de Servicios de Salud de Baja California Sur			1 - Gasto corriente	216 - Material de limpieza	29,200.00	30,700.00	29,200.00	0.00	0.00	0.00	0.00	Sin Contratos	Sin Proyectos	N/A	N/A	Validado	
Baja California Sur	Gobierno de la Entidad	Partida genérica	2021	FEDERALES (APORTACIONES ,SUBSIDIOS Y CONVENIOS)	Salud	12	Prevención y Control de Sobrepeso, Obesidad y Diabetes	U008	Prevención y Control de Sobrepeso, Obesidad y Diabetes	Instituto de Servicios de Salud de Baja California Sur			1 - Gasto corriente	375 - Viáticos en el país	61,217.05	88,737.05	61,217.05	14,700.00	14,700.00	490.00	0.00	Sin Contratos	Sin Proyectos	N/A	N/A	Validado	
Baja California Sur	Gobierno de la Entidad	Partida genérica	2021	FEDERALES (APORTACIONES ,SUBSIDIOS Y CONVENIOS)	Salud	12	Prevención y Control de Sobrepeso, Obesidad y Diabetes	U008	Prevención y Control de Sobrepeso, Obesidad y Diabetes	Instituto de Servicios de Salud de Baja California Sur			1 - Gasto corriente	211 - Materiales, útiles y equipos menores de oficina	1,000.00	3,255.00	1,000.00	603.20	603.20	0.00	0.00	Sin Contratos	Sin Proyectos	N/A	N/A	Validado	
Baja California Sur	Gobierno de la Entidad	Partida genérica	2021	FEDERALES (APORTACIONES ,SUBSIDIOS Y CONVENIOS)	Salud	12	Prevención y Control de Sobrepeso, Obesidad y Diabetes	U008	Prevención y Control de Sobrepeso, Obesidad y Diabetes	Instituto de Servicios de Salud de Baja California Sur			1 - Gasto corriente	121 - Honorarios asimilables a salarios	6,407,807.00	6,566,837.00	6,407,807.00	6,398,163.50	4,716,708.50	4,634,860.68	4,462,970.48	Sin Contratos	Sin Proyectos	N/A	N/A	Validado	
Baja California Sur	Gobierno de la Entidad	Partida genérica	2021	FEDERALES (APORTACIONES ,SUBSIDIOS Y CONVENIOS)	Salud	12	Prevención y Control de Sobrepeso, Obesidad y Diabetes	U008	Prevención y Control de Sobrepeso, Obesidad y Diabetes	Instituto de Servicios de Salud de Baja California Sur			1 - Gasto corriente	214 - Materiales, útiles y equipos menores de tecnologías de la información y comunicaciones	0.00	11,000.00	0.00	0.00	0.00	0.00	0.00	Sin Contratos	Sin Proyectos	N/A	N/A	Validado	
Baja California Sur	Gobierno de la Entidad	Partida genérica	2021	FEDERALES (APORTACIONES ,SUBSIDIOS Y CONVENIOS)	Salud	12	Prevención y Control de Sobrepeso, Obesidad y Diabetes	U008	Prevención y Control de Sobrepeso, Obesidad y Diabetes	Instituto de Servicios de Salud de Baja California Sur			2 - Gasto de inversión	531 - Equipo médico y de laboratorio	20,000.00	469,010.00	464,000.00	19,952.00	19,952.00	19,952.00	0.00	Sin Contratos	Sin Proyectos	N/A	N/A	Validado	
Baja California Sur	Gobierno de la Entidad	Partida genérica	2021	FEDERALES (APORTACIONES ,SUBSIDIOS Y CONVENIOS)	Salud	12	Prevención y Control de Sobrepeso, Obesidad y Diabetes	U008	Prevención y Control de Sobrepeso, Obesidad y Diabetes	Instituto de Servicios de Salud de Baja California Sur			1 - Gasto corriente	336 - Servicios de apoyo administrativo, traducción, fotocopiado e impresión	182,080.33	302,330.33	282,080.33	98,437.83	98,437.83	98,437.83	0.00	Sin Contratos	Sin Proyectos	N/A	N/A	Validado	
Baja California Sur	Gobierno de la Entidad	Partida genérica	2021	FEDERALES (APORTACIONES ,SUBSIDIOS Y CONVENIOS)	Salud	12	Prevención y Control de Sobrepeso, Obesidad y Diabetes	U008	Prevención y Control de Sobrepeso, Obesidad y Diabetes	Instituto de Servicios de Salud de Baja California Sur			2 - Gasto de inversión	515 - Equipo de cómputo y de tecnologías de la información	110,000.00	697,000.00	670,000.00	0.00	0.00	0.00	0.00	Sin Contratos	Sin Proyectos	N/A	N/A	Validado	
Baja California Sur	Gobierno de la Entidad	Partida genérica	2021	FEDERALES (APORTACIONES ,SUBSIDIOS Y CONVENIOS)	Salud	12	Prevención y Control de Sobrepeso, Obesidad y Diabetes	U008	Prevención y Control de Sobrepeso, Obesidad y Diabetes	Instituto de Servicios de Salud de Baja California Sur			1 - Gasto corriente	361 - Difusión por radio, televisión y otros medios de mensajes sobre programas y actividades gubernamentales	418,879.92	418,879.92	418,879.92	0.00	0.00	0.00	0.00	Sin Contratos	Sin Proyectos	N/A	N/A	Validado	
Baja California Sur	Gobierno de la Entidad	Partida genérica	2021	FEDERALES (APORTACIONES ,SUBSIDIOS Y CONVENIOS)	Salud	12	Prevención y Control de Sobrepeso, Obesidad y Diabetes	U008	Prevención y Control de Sobrepeso, Obesidad y Diabetes	Instituto de Servicios de Salud de Baja California Sur			1 - Gasto corriente	327 - Arrendamiento de activos intangibles	15,000.00	15,000.00	15,000.00	0.00	0.00	0.00	0.00	Sin Contratos	Sin Proyectos	N/A	N/A	Validado	
Baja California Sur	Gobierno de la Entidad	Partida genérica	2021	FEDERALES (APORTACIONES ,SUBSIDIOS Y CONVENIOS)	Salud	12	Prevención y Control de Sobrepeso, Obesidad y Diabetes	U008	Prevención y Control de Sobrepeso, Obesidad y Diabetes	Instituto de Servicios de Salud de Baja California Sur			2 - Gasto de inversión	519 - Otros mobiliarios y equipos de administración	0.00	16,000.00	16,000.00	0.00	0.00	0.00	0.00	Sin Contratos	Sin Proyectos	N/A	N/A	Validado	

GOBIERNO DE BAJA CALIFORNIA SUR
SECRETARIA DE FINANZAS Y ADMINISTRACIÓN
DIRECCIÓN DE CONTABILIDAD

Sistema de Recursos Federales Transferidos a las Entidades Federativas, Municipios y Demarcaciones Territoriales del Distrito Federal
Ejercicio del Gasto
Ciclo Reportado: 2021
Periodo Reportado : Tercer Trimestre

Entidad	Municipio	Tipo de Registro	Ciclo de Recurso	Tipo de Recurso	Descripción Ramo	Clave Ramo	Descripción Programa	Clave Programa	Programa Fondo Convenio - Específico	Dependencia Ejecutora	Rendimiento Financiero	Reintegro	Tipo de Gasto	Partida	Aprobado	Modificado	Recaudado (Ministrado)	Comprometido	Devengado	Ejercido	Pagado	Contratos	Proyectos	Pagado BHCP	Pagado EF	Estatus	Observaciones (Captura)
Baja California Sur	Gobierno de la Entidad	Partida genérica	2021	FEDERALES (APORTACIONES, SUBSIDIOS Y CONVENIOS)	Salud	12	Prevención y Control de Sobrepeso, Obesidad y Diabetes	U008	Prevención y Control de Sobrepeso, Obesidad y Diabetes	Instituto de Servicios de Salud de Baja California Sur			1 - Gasto corriente	334 - Servicios de capacitación	0.00	500,000.00	500,000.00	0.00	0.00	0.00	0.00	Sin Contratos	Sin Proyectos	N/A	N/A	Validado	
Baja California Sur	Gobierno de la Entidad	Partida genérica	2021	FEDERALES (APORTACIONES, SUBSIDIOS Y CONVENIOS)	Salud	12	Prevención y Control de Sobrepeso, Obesidad y Diabetes	U008	Prevención y Control de Sobrepeso, Obesidad y Diabetes	Instituto de Servicios de Salud de Baja California Sur			1 - Gasto corriente	355 - Reparación y mantenimiento de equipo de transporte	90,000.00	90,000.00	90,000.00	26,581.40	26,581.40	26,581.40	0.00	Sin Contratos	Sin Proyectos	N/A	N/A	Validado	
Baja California Sur	Gobierno de la Entidad	Partida genérica	2021	FEDERALES (APORTACIONES, SUBSIDIOS Y CONVENIOS)	Salud	12	Prevención y Control de Sobrepeso, Obesidad y Diabetes	U008	Prevención y Control de Sobrepeso, Obesidad y Diabetes	Instituto de Servicios de Salud de Baja California Sur			1 - Gasto corriente	271 - Vestuario y uniformes	42,600.00	49,200.00	42,600.00	0.00	0.00	0.00	0.00	Sin Contratos	Sin Proyectos	N/A	N/A	Validado	
Baja California Sur	Gobierno de la Entidad	Partida genérica	2021	FEDERALES (APORTACIONES, SUBSIDIOS Y CONVENIOS)	Salud	12	Prevención y Control de Sobrepeso, Obesidad y Diabetes	U008	Prevención y Control de Sobrepeso, Obesidad y Diabetes	Instituto de Servicios de Salud de Baja California Sur			1 - Gasto corriente	254 - Materiales, accesorios y suministros médicos	44,000.00	362,800.00	360,000.00	0.00	0.00	0.00	0.00	Sin Contratos	Sin Proyectos	N/A	N/A	Validado	
Baja California Sur	Gobierno de la Entidad	Partida genérica	2021	FEDERALES (APORTACIONES, SUBSIDIOS Y CONVENIOS)	Salud	12	Prevención y Control de Sobrepeso, Obesidad y Diabetes	U008	Prevención y Control de Sobrepeso, Obesidad y Diabetes	Instituto de Servicios de Salud de Baja California Sur			1 - Gasto corriente	341 - Servicios financieros y bancarios	0.00	1,054.08	1,054.08	0.00	0.00	0.00	0.00	Sin Contratos	Sin Proyectos	N/A	N/A	Validado	
Baja California Sur	Gobierno de la Entidad	Partida genérica	2021	FEDERALES (APORTACIONES, SUBSIDIOS Y CONVENIOS)	Salud	12	Prevención y Control de Sobrepeso, Obesidad y Diabetes	U008	Prevención y Control de Sobrepeso, Obesidad y Diabetes	Instituto de Servicios de Salud de Baja California Sur			1 - Gasto corriente	339 - Servicios profesionales, científicos y técnicos integrales	0.00	4,907,220.00	4,807,220.00	0.00	0.00	0.00	0.00	Sin Contratos	Sin Proyectos	N/A	N/A	Validado	
Baja California Sur	Gobierno de la Entidad	Partida genérica	2021	FEDERALES (APORTACIONES, SUBSIDIOS Y CONVENIOS)	Salud	12	Prevención y Control de Sobrepeso, Obesidad y Diabetes	U008	Prevención y Control de Sobrepeso, Obesidad y Diabetes	Instituto de Servicios de Salud de Baja California Sur			1 - Gasto corriente	261 - Combustibles, lubricantes y aditivos	49,000.00	52,177.50	49,000.00	0.00	0.00	0.00	0.00	Sin Contratos	Sin Proyectos	N/A	N/A	Validado	
Baja California Sur	Gobierno de la Entidad	Partida genérica	2021	FEDERALES (APORTACIONES, SUBSIDIOS Y CONVENIOS)	Salud	12	Prevención y Control de Sobrepeso, Obesidad y Diabetes	U008	Prevención y Control de Sobrepeso, Obesidad y Diabetes	Instituto de Servicios de Salud de Baja California Sur			1 - Gasto corriente	272 - Prendas de seguridad y protección personal	1,920.00	4,920.00	1,920.00	0.00	0.00	0.00	0.00	Sin Contratos	Sin Proyectos	N/A	N/A	Validado	
Baja California Sur	Gobierno de la Entidad	Partida genérica	2021	FEDERALES (APORTACIONES, SUBSIDIOS Y CONVENIOS)	Salud	12	Prevención y Control de Sobrepeso, Obesidad y Diabetes	U008	Prevención y Control de Sobrepeso, Obesidad y Diabetes	Instituto de Servicios de Salud de Baja California Sur			1 - Gasto corriente	345 - Seguro de bienes patrimoniales	60,000.00	60,000.00	60,000.00	33,294.33	33,294.33	33,294.33	33,294.33	Sin Contratos	Sin Proyectos	N/A	N/A	Validado	
Baja California Sur	Gobierno de la Entidad	Programa presupuestario	2021	FEDERALES (APORTACIONES, SUBSIDIOS Y CONVENIOS)	Salud	12	Vigilancia epidemiológica	U009	Sin Especificar	Sin Especificar	681.58	0.00		Total del Programa Presupuestario	6,592,283.17	9,260,805.43	9,260,805.43	7,805,282.39	5,865,037.00	5,366,052.47	4,608,110.10			9,260,123.85	N/A		
Baja California Sur	Gobierno de la Entidad	Partida genérica	2021	FEDERALES (APORTACIONES, SUBSIDIOS Y CONVENIOS)	Salud	12	Vigilancia epidemiológica	U009	Vigilancia epidemiológica	Instituto de Servicios de Salud de Baja California Sur			1 - Gasto corriente	375 - Viáticos en el país	3,150.00	3,150.00	3,150.00	1,470.00	1,470.00	1,470.00	1,470.00	Sin Contratos	Sin Proyectos	N/A	N/A	Validado	
Baja California Sur	Gobierno de la Entidad	Partida genérica	2021	FEDERALES (APORTACIONES, SUBSIDIOS Y CONVENIOS)	Salud	12	Vigilancia epidemiológica	U009	Vigilancia epidemiológica	Instituto de Servicios de Salud de Baja California Sur			2 - Gasto de inversión	515 - Equipo de cómputo y de tecnologías de la información	50,000.00	50,000.00	50,000.00	49,989.99	0.00	0.00	0.00	Sin Contratos	Sin Proyectos	N/A	N/A	Validado	
Baja California Sur	Gobierno de la Entidad	Partida genérica	2021	FEDERALES (APORTACIONES, SUBSIDIOS Y CONVENIOS)	Salud	12	Vigilancia epidemiológica	U009	Vigilancia epidemiológica	Instituto de Servicios de Salud de Baja California Sur			1 - Gasto corriente	122 - Sueldos base al personal eventual	2,131,345.00	2,234,000.00	2,234,000.00	2,170,980.00	1,530,097.00	1,486,653.23	1,374,619.20	Sin Contratos	Sin Proyectos	N/A	N/A	Validado	
Baja California Sur	Gobierno de la Entidad	Partida genérica	2021	FEDERALES (APORTACIONES, SUBSIDIOS Y CONVENIOS)	Salud	12	Vigilancia epidemiológica	U009	Vigilancia epidemiológica	Instituto de Servicios de Salud de Baja California Sur			1 - Gasto corriente	121 - Honorarios asimilables a salarios	2,087,510.00	4,087,360.00	4,087,360.00	4,087,360.00	2,887,450.00	2,836,720.26	2,732,020.90	Sin Contratos	Sin Proyectos	N/A	N/A	Validado	
Baja California Sur	Gobierno de la Entidad	Partida genérica	2021	FEDERALES (APORTACIONES, SUBSIDIOS Y CONVENIOS)	Salud	12	Vigilancia epidemiológica	U009	Vigilancia epidemiológica	Instituto de Servicios de Salud de Baja California Sur			1 - Gasto corriente	254 - Materiales, accesorios y suministros médicos	0.00	21,600.00	21,600.00	0.00	0.00	0.00	0.00	Sin Contratos	Sin Proyectos	N/A	N/A	Validado	
Baja California Sur	Gobierno de la Entidad	Partida genérica	2021	FEDERALES (APORTACIONES, SUBSIDIOS Y CONVENIOS)	Salud	12	Vigilancia epidemiológica	U009	Vigilancia epidemiológica	Instituto de Servicios de Salud de Baja California Sur			1 - Gasto corriente	254 - Instalación, reparación y mantenimiento de equipo e instrumental médico y de laboratorio	655,000.00	1,075,000.00	1,075,000.00	154,860.00	154,860.00	0.00	0.00	Sin Contratos	Sin Proyectos	N/A	N/A	Validado	
Baja California Sur	Gobierno de la Entidad	Partida genérica	2021	FEDERALES (APORTACIONES, SUBSIDIOS Y CONVENIOS)	Salud	12	Vigilancia epidemiológica	U009	Vigilancia epidemiológica	Instituto de Servicios de Salud de Baja California Sur			1 - Gasto corriente	271 - Vestuario y uniformes	2,607.17	2,607.17	2,607.17	0.00	0.00	0.00	0.00	Sin Contratos	Sin Proyectos	N/A	N/A	Validado	
Baja California Sur	Gobierno de la Entidad	Partida genérica	2021	FEDERALES (APORTACIONES, SUBSIDIOS Y CONVENIOS)	Salud	12	Vigilancia epidemiológica	U009	Vigilancia epidemiológica	Instituto de Servicios de Salud de Baja California Sur			1 - Gasto corriente	298 - Refacciones y accesorios menores de maquinaria y otros equipos	250,000.00	250,000.00	250,000.00	249,951.00	249,951.00	0.00	0.00	Sin Contratos	Sin Proyectos	N/A	N/A	Validado	
Baja California Sur	Gobierno de la Entidad	Partida genérica	2021	FEDERALES (APORTACIONES, SUBSIDIOS Y CONVENIOS)	Salud	12	Vigilancia epidemiológica	U009	Vigilancia epidemiológica	Instituto de Servicios de Salud de Baja California Sur			1 - Gasto corriente	341 - Servicios financieros y bancarios	0.00	681.58	681.58	0.00	0.00	0.00	0.00	Sin Contratos	Sin Proyectos	N/A	N/A	Validado	

GOBIERNO DE BAJA CALIFORNIA SUR
SECRETARIA DE FINANZAS Y ADMINISTRACIÓN
DIRECCIÓN DE CONTABILIDAD

Sistema de Recursos Federales Transferidos a las Entidades Federativas, Municipios y Demarcaciones Territoriales del Distrito Federal
Ejercicio del Gasto
Ciclo Reportado: 2021
Periodo Reportado : Tercer Trimestre

Entidad	Municipio	Tipo de Registro	Ciclo de Recurso	Tipo de Recurso	Descripción Ramo	Clave Ramo	Descripción Programa	Clave Programa	Programa Fondo Convenio - Específico	Dependencia Ejecutora	Rendimiento Financiero	Reintegro	Tipo de Gasto	Partida	Aprobado	Modificado	Recaudado (Ministrado)	Comprometido	Devengado	Ejercido	Pagado	Contratos	Proyectos	Pagado SHCP	Pagado EF	Estatus	Observaciones (Captura)
Baja California Sur	Gobierno de la Entidad	Partida genérica	2021	FEDERALES (APORTACIONES, SUBSIDIOS Y CONVENIOS)	Salud	12	Vigilancia epidemiológica	U009	Vigilancia epidemiológica	Instituto de Servicios de Salud de Baja California Sur			1 - Gasto corriente	295 - Refacciones y accesorios menores de equipo e instrumental médico y de laboratorio	0.00	43,735.68	43,735.68	0.00	0.00	0.00	0.00	Sin Contratos	Sin Proyectos	N/A	N/A	Validado	
Baja California Sur	Gobierno de la Entidad	Partida genérica	2021	FEDERALES (APORTACIONES, SUBSIDIOS Y CONVENIOS)	Salud	12	Vigilancia epidemiológica	U009	Vigilancia epidemiológica	Instituto de Servicios de Salud de Baja California Sur			1 - Gasto corriente	261 - Combustibles, lubricantes y aditivos	541,209.00	1,041,209.00	1,041,209.00	1,041,209.00	1,041,209.00	1,041,209.00	500,000.00	Sin Contratos	Sin Proyectos	N/A	N/A	Validado	
Baja California Sur	Gobierno de la Entidad	Partida genérica	2021	FEDERALES (APORTACIONES, SUBSIDIOS Y CONVENIOS)	Salud	12	Vigilancia epidemiológica	U009	Vigilancia epidemiológica	Instituto de Servicios de Salud de Baja California Sur			1 - Gasto corriente	372 - Pasajes terrestres	4,350.00	4,350.00	4,350.00	0.00	0.00	0.00	0.00	Sin Contratos	Sin Proyectos	N/A	N/A	Validado	
Baja California Sur	Gobierno de la Entidad	Partida genérica	2021	FEDERALES (APORTACIONES, SUBSIDIOS Y CONVENIOS)	Salud	12	Vigilancia epidemiológica	U009	Vigilancia epidemiológica	Instituto de Servicios de Salud de Baja California Sur			2 - Gasto de Inversión	531 - Equipo médico y de laboratorio	815,216.00	395,216.00	395,216.00	0.00	0.00	0.00	0.00	Sin Contratos	Sin Proyectos	N/A	N/A	Validado	
Baja California Sur	Gobierno de la Entidad	Partida genérica	2021	FEDERALES (APORTACIONES, SUBSIDIOS Y CONVENIOS)	Salud	12	Vigilancia epidemiológica	U009	Vigilancia epidemiológica	Instituto de Servicios de Salud de Baja California Sur			1 - Gasto corriente	334 - Servicios de capacitación	50,000.00	50,000.00	50,000.00	49,462.40	0.00	0.00	0.00	Sin Contratos	Sin Proyectos	N/A	N/A	Validado	
Baja California Sur	Gobierno de la Entidad	Partida genérica	2021	FEDERALES (APORTACIONES, SUBSIDIOS Y CONVENIOS)	Salud	12	Vigilancia epidemiológica	U009	Vigilancia epidemiológica	Instituto de Servicios de Salud de Baja California Sur			1 - Gasto corriente	253 - Medicinas y productos farmacéuticos	1,896.00	1,896.00	1,896.00	0.00	0.00	0.00	0.00	Sin Contratos	Sin Proyectos	N/A	N/A	Validado	
Baja California Sur	Gobierno de la Entidad	Programa presupuestario	2021	FEDERALES (APORTACIONES, SUBSIDIOS Y CONVENIOS)	Salud	12	Atención a la Salud y Medicamentos Gratuitos para la Población sin Seguridad Social Laboral	U013	Sin Especificar	Sin Especificar	2,501.07	0.00		Total del Programa Presupuestario	167,375,501.98	167,378,003.05	43,501,585.80	43,499,084.73	43,499,084.73	41,568,189.65	40,113,033.71			43,499,084.73	N/A		
Baja California Sur	Gobierno de la Entidad	Partida genérica	2021	FEDERALES (APORTACIONES, SUBSIDIOS Y CONVENIOS)	Salud	12	Atención a la Salud y Medicamentos Gratuitos para la Población sin Seguridad Social Laboral	U013	Atención a la Salud y Medicamentos Gratuitos para la Población sin Seguridad Social Laboral	Instituto de Servicios de Salud de Baja California Sur			1 - Gasto corriente	341 - Servicios financieros y bancarios	0.00	2,501.07	2,501.07	0.00	0.00	0.00	0.00	Sin Contratos	Sin Proyectos	N/A	N/A	Validado	
Baja California Sur	Gobierno de la Entidad	Partida genérica	2021	FEDERALES (APORTACIONES, SUBSIDIOS Y CONVENIOS)	Salud	12	Atención a la Salud y Medicamentos Gratuitos para la Población sin Seguridad Social Laboral	U013	Atención a la Salud y Medicamentos Gratuitos para la Población sin Seguridad Social Laboral	Instituto de Servicios de Salud de Baja California Sur			1 - Gasto corriente	132 - Primas de vacaciones, dominical y gratificación de fin de año	0.00	454,300.00	222,776.56	222,776.56	222,776.56	221,567.95	212,169.07	Sin Contratos	Sin Proyectos	N/A	N/A	Validado	
Baja California Sur	Gobierno de la Entidad	Partida genérica	2021	FEDERALES (APORTACIONES, SUBSIDIOS Y CONVENIOS)	Salud	12	Atención a la Salud y Medicamentos Gratuitos para la Población sin Seguridad Social Laboral	U013	Atención a la Salud y Medicamentos Gratuitos para la Población sin Seguridad Social Laboral	Instituto de Servicios de Salud de Baja California Sur			1 - Gasto corriente	154 - Prestaciones contractuales	0.00	1,690,600.00	893,025.00	893,025.00	893,025.00	817,978.48	740,824.99	Sin Contratos	Sin Proyectos	N/A	N/A	Validado	
Baja California Sur	Gobierno de la Entidad	Partida genérica	2021	FEDERALES (APORTACIONES, SUBSIDIOS Y CONVENIOS)	Salud	12	Atención a la Salud y Medicamentos Gratuitos para la Población sin Seguridad Social Laboral	U013	Atención a la Salud y Medicamentos Gratuitos para la Población sin Seguridad Social Laboral	Instituto de Servicios de Salud de Baja California Sur			1 - Gasto corriente	142 - Aportaciones a fondos de vivienda	0.00	490,400.00	196,186.57	196,186.57	196,186.57	196,186.57	164,891.70	Sin Contratos	Sin Proyectos	N/A	N/A	Validado	
Baja California Sur	Gobierno de la Entidad	Partida genérica	2021	FEDERALES (APORTACIONES, SUBSIDIOS Y CONVENIOS)	Salud	12	Atención a la Salud y Medicamentos Gratuitos para la Población sin Seguridad Social Laboral	U013	Atención a la Salud y Medicamentos Gratuitos para la Población sin Seguridad Social Laboral	Instituto de Servicios de Salud de Baja California Sur			1 - Gasto corriente	253 - Medicinas y productos farmacéuticos	89,585,040.95	69,055,773.53	1,543,172.27	1,543,172.27	1,543,172.27	1,543,172.27	1,543,172.27	Sin Contratos	Sin Proyectos	N/A	N/A	Validado	
Baja California Sur	Gobierno de la Entidad	Partida genérica	2021	FEDERALES (APORTACIONES, SUBSIDIOS Y CONVENIOS)	Salud	12	Atención a la Salud y Medicamentos Gratuitos para la Población sin Seguridad Social Laboral	U013	Atención a la Salud y Medicamentos Gratuitos para la Población sin Seguridad Social Laboral	Instituto de Servicios de Salud de Baja California Sur			1 - Gasto corriente	251 - Productos químicos básicos	0.00	74,169.03	74,169.03	74,169.03	74,169.03	0.00	0.00	Sin Contratos	Sin Proyectos	N/A	N/A	Validado	
Baja California Sur	Gobierno de la Entidad	Partida genérica	2021	FEDERALES (APORTACIONES, SUBSIDIOS Y CONVENIOS)	Salud	12	Atención a la Salud y Medicamentos Gratuitos para la Población sin Seguridad Social Laboral	U013	Atención a la Salud y Medicamentos Gratuitos para la Población sin Seguridad Social Laboral	Instituto de Servicios de Salud de Baja California Sur			1 - Gasto corriente	113 - Sueldos base al personal permanente	30,000,000.00	12,909,000.00	4,677,855.54	4,677,855.54	4,677,855.54	4,283,945.38	3,878,565.29	Sin Contratos	Sin Proyectos	N/A	N/A	Validado	

GOBIERNO DE BAJA CALIFORNIA SUR
SECRETARIA DE FINANZAS Y ADMINISTRACIÓN
DIRECCIÓN DE CONTABILIDAD

Sistema de Recursos Federales Transferidos a las Entidades Federativas, Municipios y Demarcaciones Territoriales del Distrito Federal
Ejercicio del Gasto
Ciclo Reportado: 2021
Periodo Reportado : Tercer Trimestre

Entidad	Municipio	Tipo de Registro	Ciclo de Recurso	Tipo de Recurso	Descripción Ramo	Clave Ramo	Descripción Programa	Clave Programa	Programa Fondo Convenio - Específico	Dependencia Ejecutora	Rendimiento Financiero	Reintegro	Tipo de Gasto	Partida	Aprobado	Modificado	Recaudado (Ministrado)	Comprometido	Devengado	Ejercido	Pagado	Contratos	Proyectos	Pagado SHCP	Pagado EF	Estatus	Observaciones (Captura)
Baja California Sur	Gobierno de la Entidad	Partida genérica	2021	FEDERALES (APORTACIONES, SUBSIDIOS Y CONVENIOS)	Salud	12	Atención a la Salud y Medicamentos Gratuitos para la Población sin Seguridad Social Laboral	U013	Atención a la Salud y Medicamentos Gratuitos para la Población sin Seguridad Social Laboral	Instituto de Servicios de Salud de Baja California Sur			1 - Gasto corriente	339 - Servicios profesionales, científicos y técnicos integrales	8,397,686.04	14,324,294.59	6,060,283.00	6,060,283.00	6,060,283.00	6,060,283.00	6,060,283.00	Sin Contratos	Sin Proyectos	N/A	N/A	Validado	
Baja California Sur	Gobierno de la Entidad	Partida genérica	2021	FEDERALES (APORTACIONES, SUBSIDIOS Y CONVENIOS)	Salud	12	Atención a la Salud y Medicamentos Gratuitos para la Población sin Seguridad Social Laboral	U013	Atención a la Salud y Medicamentos Gratuitos para la Población sin Seguridad Social Laboral	Instituto de Servicios de Salud de Baja California Sur			1 - Gasto corriente	358 - Servicios de limpieza y manejo de desechos	14,392,774.99	13,231,614.99	11,409,536.97	11,409,536.97	11,409,536.97	11,409,536.97	11,237,085.53	Sin Contratos	Sin Proyectos	N/A	N/A	Validado	
Baja California Sur	Gobierno de la Entidad	Partida genérica	2021	FEDERALES (APORTACIONES, SUBSIDIOS Y CONVENIOS)	Salud	12	Atención a la Salud y Medicamentos Gratuitos para la Población sin Seguridad Social Laboral	U013	Atención a la Salud y Medicamentos Gratuitos para la Población sin Seguridad Social Laboral	Instituto de Servicios de Salud de Baja California Sur			1 - Gasto corriente	122 - Sueldos base al personal eventual	0.00	2,058,000.00	1,100,362.50	1,100,362.50	1,100,362.50	1,094,670.31	969,490.31	Sin Contratos	Sin Proyectos	N/A	N/A	Validado	
Baja California Sur	Gobierno de la Entidad	Partida genérica	2021	FEDERALES (APORTACIONES, SUBSIDIOS Y CONVENIOS)	Salud	12	Atención a la Salud y Medicamentos Gratuitos para la Población sin Seguridad Social Laboral	U013	Atención a la Salud y Medicamentos Gratuitos para la Población sin Seguridad Social Laboral	Instituto de Servicios de Salud de Baja California Sur			1 - Gasto corriente	131 - Primas por años de servicios efectivos prestados	0.00	51,300.00	27,275.00	27,275.00	27,275.00	25,013.02	22,654.92	Sin Contratos	Sin Proyectos	N/A	N/A	Validado	
Baja California Sur	Gobierno de la Entidad	Partida genérica	2021	FEDERALES (APORTACIONES, SUBSIDIOS Y CONVENIOS)	Salud	12	Atención a la Salud y Medicamentos Gratuitos para la Población sin Seguridad Social Laboral	U013	Atención a la Salud y Medicamentos Gratuitos para la Población sin Seguridad Social Laboral	Instituto de Servicios de Salud de Baja California Sur			1 - Gasto corriente	254 - Materiales, accesorios y suministros médicos	0.00	14,528,489.84	1,853,001.32	1,853,001.32	1,853,001.32	1,853,001.32	1,853,001.32	Sin Contratos	Sin Proyectos	N/A	N/A	Validado	
Baja California Sur	Gobierno de la Entidad	Partida genérica	2021	FEDERALES (APORTACIONES, SUBSIDIOS Y CONVENIOS)	Salud	12	Atención a la Salud y Medicamentos Gratuitos para la Población sin Seguridad Social Laboral	U013	Atención a la Salud y Medicamentos Gratuitos para la Población sin Seguridad Social Laboral	Instituto de Servicios de Salud de Baja California Sur			1 - Gasto corriente	143 - Aportaciones al sistema para el retiro	0.00	558,600.00	217,874.66	217,874.66	217,874.66	217,874.66	185,484.46	Sin Contratos	Sin Proyectos	N/A	N/A	Validado	
Baja California Sur	Gobierno de la Entidad	Partida genérica	2021	FEDERALES (APORTACIONES, SUBSIDIOS Y CONVENIOS)	Salud	12	Atención a la Salud y Medicamentos Gratuitos para la Población sin Seguridad Social Laboral	U013	Atención a la Salud y Medicamentos Gratuitos para la Población sin Seguridad Social Laboral	Instituto de Servicios de Salud de Baja California Sur			1 - Gasto corriente	134 - Compensaciones	0.00	5,089,900.00	2,544,644.02	2,544,644.02	2,544,644.02	2,544,644.02	2,291,953.79	Sin Contratos	Sin Proyectos	N/A	N/A	Validado	
Baja California Sur	Gobierno de la Entidad	Partida genérica	2021	FEDERALES (APORTACIONES, SUBSIDIOS Y CONVENIOS)	Salud	12	Atención a la Salud y Medicamentos Gratuitos para la Población sin Seguridad Social Laboral	U013	Atención a la Salud y Medicamentos Gratuitos para la Población sin Seguridad Social Laboral	Instituto de Servicios de Salud de Baja California Sur			1 - Gasto corriente	272 - Prendas de seguridad y protección personal	0.00	1,161,160.00	1,161,160.00	1,161,160.00	1,161,160.00	0.00	0.00	Sin Contratos	Sin Proyectos	N/A	N/A	Validado	
Baja California Sur	Gobierno de la Entidad	Partida genérica	2021	FEDERALES (APORTACIONES, SUBSIDIOS Y CONVENIOS)	Salud	12	Atención a la Salud y Medicamentos Gratuitos para la Población sin Seguridad Social Laboral	U013	Atención a la Salud y Medicamentos Gratuitos para la Población sin Seguridad Social Laboral	Instituto de Servicios de Salud de Baja California Sur			1 - Gasto corriente	141 - Aportaciones de seguridad social	0.00	881,000.00	576,088.37	576,088.37	576,088.37	576,088.37	514,359.57	Sin Contratos	Sin Proyectos	N/A	N/A	Validado	
Baja California Sur	Gobierno de la Entidad	Partida genérica	2021	FEDERALES (APORTACIONES, SUBSIDIOS Y CONVENIOS)	Salud	12	Atención a la Salud y Medicamentos Gratuitos para la Población sin Seguridad Social Laboral	U013	Atención a la Salud y Medicamentos Gratuitos para la Población sin Seguridad Social Laboral	Instituto de Servicios de Salud de Baja California Sur			1 - Gasto corriente	311 - Energía eléctrica	25,000,000.00	25,000,000.00	7,832,014.00	7,832,014.00	7,832,014.00	7,832,014.00	7,832,014.00	Sin Contratos	Sin Proyectos	N/A	N/A	Validado	
Baja California Sur	Gobierno de la Entidad	Partida genérica	2021	FEDERALES (APORTACIONES, SUBSIDIOS Y CONVENIOS)	Salud	12	Atención a la Salud y Medicamentos Gratuitos para la Población sin Seguridad Social Laboral	U013	Atención a la Salud y Medicamentos Gratuitos para la Población sin Seguridad Social Laboral	Instituto de Servicios de Salud de Baja California Sur			1 - Gasto corriente	159 - Otras prestaciones sociales y económicas	0.00	5,816,900.00	3,109,659.92	3,109,659.92	3,109,659.92	2,892,213.33	2,607,083.49	Sin Contratos	Sin Proyectos	N/A	N/A	Validado	

BCSnosUNE
Gobierno de Baja California Sur

GOBIERNO DE BAJA CALIFORNIA SUR
SECRETARIA DE FINANZAS Y ADMINISTRACIÓN
DIRECCIÓN DE CONTABILIDAD

Sistema de Recursos Federales Transferidos a las Entidades Federativas, Municipios y Demarcaciones Territoriales del Distrito Federal
Ejercicio del Gasto
Ciclo Reportado: 2021
Periodo Reportado : Tercer Trimestre

Entidad	Municipio	Tipo de Registro	Ciclo de Recurso	Tipo de Recurso	Descripción Ramo	Clave Ramo	Descripción Programa	Clave Programa	Programa Fondo Convenio - Especifico	Dependencia Ejecutora	Rendimiento Financiero	Reintegro	Tipo de Gasto	Partida	Aprobado	Modificado	Recaudado (Ministrado)	Comprometido	Devengado	Ejercido	Pagado	Contratos	Proyectos	Pagado SHCP	Pagado EF	Estatus	Observaciones (Capture)
Baja California Sur	Gobierno de la Entidad	Programa presupuestario	2021	FEDERALES (APORTACIONES, SUBSIDIOS Y CONVENIOS)	Trabajo y Previsión Social	14	Subsidios a las Entidades Federativas para la implementación de la Reforma al Sistema de Justicia Laboral	U100	Sin Especificar	Sin Especificar	0.00	0.00		Total del Programa Presupuestario	24,899,712.76	24,899,712.76	24,899,712.76	15,865,610.21	6,614,667.35	6,614,667.35	6,614,667.35			24,899,712.76	N/A		{{"Dependencia Ejecutora":"Secretaria del Trabajo y Desarrollo Social", "Observación":"Convenio de Coordinación para el Otorgamiento del Subsidio para la Segunda Etapa de Implementación de la Reforma al Sistema de Justicia Laboral"}, {"Dependencia Ejecutora":"Tribunal Superior de Justicia del Estado", "Observación":"Convenio de Colaboracion para el Otorgamiento de Subsidio Segunda Etapa Implem"}}
Baja California Sur	Gobierno de la Entidad	Partida genérica	2021	FEDERALES (APORTACIONES, SUBSIDIOS Y CONVENIOS)	Trabajo y Previsión Social	14	Subsidios a las Entidades Federativas para la implementación de la Reforma al Sistema de Justicia Laboral	U100	Segunda Etapa de Implementación a la Reforma al Sistema de Justicia Laboral	Secretaria del Trabajo y Desarrollo Social			2 - Gasto de Inversión	515 - Equipo de cómputo y de tecnologías de la información	0.00	4,765,639.92	4,765,639.92	0.00	0.00	0.00	0.00	Sin Contratos	Sin Proyectos	N/A	N/A	Validado	
Baja California Sur	Gobierno de la Entidad	Partida genérica	2021	FEDERALES (APORTACIONES, SUBSIDIOS Y CONVENIOS)	Trabajo y Previsión Social	14	Subsidios a las Entidades Federativas para la implementación de la Reforma al Sistema de Justicia Laboral	U100	Segunda Etapa de Implementación a la Reforma al Sistema de Justicia Laboral	Secretaria del Trabajo y Desarrollo Social			2 - Gasto de Inversión	517 - Instalaciones y equipamiento en construcciones	8,904,754.60	0.00	0.00	0.00	0.00	0.00	0.00	Sin Contratos	Sin Proyectos	N/A	N/A	Validado	
Baja California Sur	Gobierno de la Entidad	Partida genérica	2021	FEDERALES (APORTACIONES, SUBSIDIOS Y CONVENIOS)	Trabajo y Previsión Social	14	Subsidios a las Entidades Federativas para la implementación de la Reforma al Sistema de Justicia Laboral	U100	Segunda Etapa de Implementación a la Reforma al Sistema de Justicia Laboral	Tribunal Superior de Justicia del Estado			2 - Gasto de Inversión	515 - Equipo de cómputo y de tecnologías de la información	0.00	9,401,270.04	9,401,270.04	8,761,073.40	3,514,949.91	3,514,949.91	3,514,949.91	Sin Contratos	Sin Proyectos	N/A	N/A	Validado	
Baja California Sur	Gobierno de la Entidad	Partida genérica	2021	FEDERALES (APORTACIONES, SUBSIDIOS Y CONVENIOS)	Trabajo y Previsión Social	14	Subsidios a las Entidades Federativas para la implementación de la Reforma al Sistema de Justicia Laboral	U100	Segunda Etapa de Implementación a la Reforma al Sistema de Justicia Laboral	Tribunal Superior de Justicia del Estado			2 - Gasto de Inversión	511 - Muebles de oficina y estantería	0.00	6,593,688.12	6,593,688.12	5,069,235.61	2,082,066.84	2,082,066.84	2,082,066.84	Sin Contratos	Sin Proyectos	N/A	N/A	Validado	
Baja California Sur	Gobierno de la Entidad	Partida genérica	2021	FEDERALES (APORTACIONES, SUBSIDIOS Y CONVENIOS)	Trabajo y Previsión Social	14	Subsidios a las Entidades Federativas para la implementación de la Reforma al Sistema de Justicia Laboral	U100	Segunda Etapa de Implementación a la Reforma al Sistema de Justicia Laboral	Tribunal Superior de Justicia del Estado			2 - Gasto de Inversión	517 - Instalaciones y equipamiento en construcciones	15,994,958.16	0.00	0.00	0.00	0.00	0.00	0.00	Sin Contratos	Sin Proyectos	N/A	N/A	Validado	
Baja California Sur	Gobierno de la Entidad	Partida genérica	2021	FEDERALES (APORTACIONES, SUBSIDIOS Y CONVENIOS)	Trabajo y Previsión Social	14	Subsidios a las Entidades Federativas para la implementación de la Reforma al Sistema de Justicia Laboral	U100	Segunda Etapa de Implementación a la Reforma al Sistema de Justicia Laboral	Secretaria del Trabajo y Desarrollo Social			2 - Gasto de Inversión	511 - Muebles de oficina y estantería	0.00	4,139,114.68	4,139,114.68	2,035,301.20	1,017,650.60	1,017,650.60	1,017,650.60	Sin Contratos	Sin Proyectos	N/A	N/A	Validado	
Baja California Sur	Comondú	Programa presupuestario	2021	FEDERALES (APORTACIONES, SUBSIDIOS Y CONVENIOS)	Aportaciones Federales para Entidades Federativas y Municipios	33	FAIS Municipal y de las Demarcaciones Territoriales del Distrito Federal	I004	Sin Especificar	Sin Especificar	0.00	0.00		Total del Programa Presupuestario	37,993,690.00	37,993,690.00	34,194,321.00	34,194,321.00	34,194,321.00	30,450,991.99	30,450,991.99			N/A	34,194,321.00		
Baja California Sur	Comondú	Partida genérica	2021	FEDERALES (APORTACIONES, SUBSIDIOS Y CONVENIOS)	Aportaciones Federales para Entidades Federativas y Municipios	33	FAIS Municipal y de las Demarcaciones Territoriales del Distrito Federal	I004	0	Municipio de Comondú			2 - Gasto de Inversión	613 - Construcción de obras para el abastecimiento de agua, petróleo, gas, electricidad y telecomunicaciones	1,827,739.81	1,827,739.81	1,480,910.51	1,480,910.51	1,480,910.51	1,280,910.51	1,280,910.51	Sin Contratos	Sin Proyectos	N/A	N/A	Validado	
Baja California Sur	Comondú	Partida genérica	2021	FEDERALES (APORTACIONES, SUBSIDIOS Y CONVENIOS)	Aportaciones Federales para Entidades Federativas y Municipios	33	FAIS Municipal y de las Demarcaciones Territoriales del Distrito Federal	I004	0	Municipio de Comondú			2 - Gasto de Inversión	619 - Trabajos de acabados en edificaciones y otros trabajos especializados	9,676,761.09	9,676,761.09	8,462,174.10	8,462,174.10	8,462,174.10	5,062,174.10	5,062,174.10	Sin Contratos	Sin Proyectos	N/A	N/A	Validado	
Baja California Sur	Comondú	Partida genérica	2021	FEDERALES (APORTACIONES, SUBSIDIOS Y CONVENIOS)	Aportaciones Federales para Entidades Federativas y Municipios	33	FAIS Municipal y de las Demarcaciones Territoriales del Distrito Federal	I004	0	Municipio de Comondú			2 - Gasto de Inversión	615 - Construcción de vías de comunicación	18,163,457.54	18,163,457.54	16,788,400.88	16,788,400.88	16,788,400.88	16,788,400.88	16,788,400.88	Sin Contratos	Sin Proyectos	N/A	N/A	Validado	

BCSnosUNE
Gobierno de Baja California Sur

GOBIERNO DE BAJA CALIFORNIA SUR
SECRETARIA DE FINANZAS Y ADMINISTRACIÓN
DIRECCIÓN DE CONTABILIDAD

Sistema de Recursos Federales Transferidos a las Entidades Federativas, Municipios y Demarcaciones Territoriales del Distrito Federal
Ejercicio del Gasto
Ciclo Reportado: 2021
Periodo Reportado : Tercer Trimestre

Entidad	Municipio	Tipo de Registro	Ciclo de Recurso	Tipo de Recurso	Descripción Ramo	Clave Ramo	Descripción Programa	Clave Programa	Programa Fondo Convenio - Específico	Dependencia Ejecutora	Rendimiento Financiero	Reintegro	Tipo de Gasto	Partida	Aprobado	Modificado	Recaudado (Ministrado)	Comprometido	Devengado	Ejercido	Pagado	Contratos	Proyectos	Pagado SHCP	Pagado EF	Estatus	Observaciones (Captura)
Baja California Sur	Comondú	Partida genérica	2021	FEDERALES (APORTACIONES, SUBSIDIOS Y CONVENIOS)	Aportaciones Federales para Entidades Federativas y Municipios	33	FAIS Municipal y de las Demarcaciones Territoriales del Distrito Federal	I004	0	Municipio de Comondú			2 - Gasto de inversión	617 - Instalaciones y equipamiento en construcciones	2,004,037.46	2,004,037.46	1,984,793.23	1,984,793.23	1,984,793.23	1,984,793.23	1,984,793.23	Sin Contratos	Sin Proyectos	N/A	N/A	Validado	
Baja California Sur	Comondú	Partida genérica	2021	FEDERALES (APORTACIONES, SUBSIDIOS Y CONVENIOS)	Aportaciones Federales para Entidades Federativas y Municipios	33	FAIS Municipal y de las Demarcaciones Territoriales del Distrito Federal	I004	0	Municipio de Comondú			2 - Gasto de inversión	441 - Ayudas sociales a personas	5,181,883.40	5,181,883.40	4,341,242.28	4,341,242.28	4,341,242.28	4,197,913.27	4,197,913.27	Sin Contratos	Sin Proyectos	N/A	N/A	Validado	
Baja California Sur	Comondú	Partida genérica	2021	FEDERALES (APORTACIONES, SUBSIDIOS Y CONVENIOS)	Aportaciones Federales para Entidades Federativas y Municipios	33	FAIS Municipal y de las Demarcaciones Territoriales del Distrito Federal	I004	0	Municipio de Comondú			1 - Gasto corriente	325 - Arrendamiento de equipo de transporte	1,139,810.70	1,139,810.70	1,136,800.00	1,136,800.00	1,136,800.00	1,136,800.00	1,136,800.00	Sin Contratos	Sin Proyectos	N/A	N/A	Validado	
Baja California Sur	Comondú	Programa presupuestario	2021	FEDERALES (APORTACIONES, SUBSIDIOS Y CONVENIOS)	Aportaciones Federales para Entidades Federativas y Municipios	33	FORTAMUN	I005	Sin Especificar	Sin Especificar	0.00	0.00		Total del Programa Presupuestario	59,668,356.00	59,668,356.00	44,751,267.00	44,751,267.00	44,751,267.00	44,401,231.00	44,401,231.00			N/A	44,751,267.00		
Baja California Sur	Comondú	Partida genérica	2021	FEDERALES (APORTACIONES, SUBSIDIOS Y CONVENIOS)	Aportaciones Federales para Entidades Federativas y Municipios	33	FORTAMUN	I005	0	Municipio de Comondú			2 - Gasto de inversión	113 - Sueldos base al personal permanente	59,668,356.00	55,818,708.00	41,951,523.00	41,951,523.00	41,951,523.00	41,951,523.00	41,951,523.00	Sin Contratos	Sin Proyectos	N/A	N/A	Validado	
Baja California Sur	Comondú	Partida genérica	2021	FEDERALES (APORTACIONES, SUBSIDIOS Y CONVENIOS)	Aportaciones Federales para Entidades Federativas y Municipios	33	FORTAMUN	I005	0	Municipio de Comondú			1 - Gasto corriente	313 - Agua	0.00	3,849,648.00	2,799,744.00	2,799,744.00	2,799,744.00	2,449,708.00	2,449,708.00	Sin Contratos	Sin Proyectos	N/A	N/A	Validado	
Baja California Sur	Mulegé	Programa presupuestario	2021	FEDERALES (APORTACIONES, SUBSIDIOS Y CONVENIOS)	Aportaciones Federales para Entidades Federativas y Municipios	33	FAIS Municipal y de las Demarcaciones Territoriales del Distrito Federal	I004	Sin Especificar	Sin Especificar	0.00	0.00		Total del Programa Presupuestario	31,204,512.00	31,204,512.00	28,084,059.00	24,406,072.22	24,406,072.22	24,406,072.22	24,406,072.22			N/A	28,084,059.00		
Baja California Sur	Mulegé	Partida genérica	2021	FEDERALES (APORTACIONES, SUBSIDIOS Y CONVENIOS)	Aportaciones Federales para Entidades Federativas y Municipios	33	FAIS Municipal y de las Demarcaciones Territoriales del Distrito Federal	I004		Municipio de Mulegé			2 - Gasto de inversión	583 - Otros bienes inmuebles	4,680,676.80	5,129,995.78	3,118,215.23	2,831,556.00	2,831,556.00	2,831,556.00	2,831,556.00	Sin Contratos	Sin Proyectos	N/A	N/A	Validado	construccion y mantenimiento de parques y espacios deportivos
Baja California Sur	Mulegé	Partida genérica	2021	FEDERALES (APORTACIONES, SUBSIDIOS Y CONVENIOS)	Aportaciones Federales para Entidades Federativas y Municipios	33	FAIS Municipal y de las Demarcaciones Territoriales del Distrito Federal	I004		Municipio de Mulegé			2 - Gasto de inversión	565 - Equipos de generación eléctrica, aparatos y accesorios eléctricos	0.00	1,419,058.60	1,419,058.60	1,419,058.60	1,419,058.60	1,419,058.60	1,419,058.60	Sin Contratos	Sin Proyectos	N/A	N/A	Validado	Lamparas y equipos de generacion fotovoltaica
Baja California Sur	Mulegé	Partida genérica	2021	FEDERALES (APORTACIONES, SUBSIDIOS Y CONVENIOS)	Aportaciones Federales para Entidades Federativas y Municipios	33	FAIS Municipal y de las Demarcaciones Territoriales del Distrito Federal	I004		Municipio de Mulegé			2 - Gasto de inversión	582 - Viviendas	18,722,707.20	4,254,494.99	4,254,494.99	4,254,494.99	4,254,494.99	4,254,494.99	4,254,494.99	Sin Contratos	Sin Proyectos	N/A	N/A	Validado	Programas sociales para mejoramiento de vivienda
Baja California Sur	Mulegé	Partida genérica	2021	FEDERALES (APORTACIONES, SUBSIDIOS Y CONVENIOS)	Aportaciones Federales para Entidades Federativas y Municipios	33	FAIS Municipal y de las Demarcaciones Territoriales del Distrito Federal	I004		Municipio de Mulegé			2 - Gasto de inversión	616 - Otras construcciones de ingeniería civil u obra pesada	0.00	1,858,185.72	1,858,185.72	1,858,185.72	1,858,185.72	1,858,185.72	1,858,185.72	Sin Contratos	Sin Proyectos	N/A	N/A	Validado	Rellenos sanitarios
Baja California Sur	Mulegé	Partida genérica	2021	FEDERALES (APORTACIONES, SUBSIDIOS Y CONVENIOS)	Aportaciones Federales para Entidades Federativas y Municipios	33	FAIS Municipal y de las Demarcaciones Territoriales del Distrito Federal	I004		Municipio de Mulegé			2 - Gasto de inversión	563 - Otros equipos	0.00	1,147,086.67	1,147,086.67	1,147,086.67	1,147,086.67	1,147,086.67	1,147,086.67	Sin Contratos	Sin Proyectos	N/A	N/A	Validado	Equipos artesanales
Baja California Sur	Mulegé	Partida genérica	2021	FEDERALES (APORTACIONES, SUBSIDIOS Y CONVENIOS)	Aportaciones Federales para Entidades Federativas y Municipios	33	FAIS Municipal y de las Demarcaciones Territoriales del Distrito Federal	I004		Municipio de Mulegé			2 - Gasto de inversión	613 - Construcción de obras para el abastecimiento de agua, petróleo, gas, electricidad y telecomunicaciones	3,120,451.20	2,502,982.10	2,502,982.10	2,502,982.10	2,502,982.10	2,502,982.10	2,502,982.10	Sin Contratos	Sin Proyectos	N/A	N/A	Validado	obras de agua, saneamiento y electrificaciones
Baja California Sur	Mulegé	Partida genérica	2021	FEDERALES (APORTACIONES, SUBSIDIOS Y CONVENIOS)	Aportaciones Federales para Entidades Federativas y Municipios	33	FAIS Municipal y de las Demarcaciones Territoriales del Distrito Federal	I004		Municipio de Mulegé			2 - Gasto de inversión	561 - Maquinaria y equipo agropecuario	0.00	300,151.04	300,151.04	300,151.04	300,151.04	300,151.04	300,151.04	Sin Contratos	Sin Proyectos	N/A	N/A	Validado	Equipo agropecuario
Baja California Sur	Mulegé	Partida genérica	2021	FEDERALES (APORTACIONES, SUBSIDIOS Y CONVENIOS)	Aportaciones Federales para Entidades Federativas y Municipios	33	FAIS Municipal y de las Demarcaciones Territoriales del Distrito Federal	I004		Municipio de Mulegé			2 - Gasto de inversión	615 - Construcción de vías de comunicación	4,680,676.80	13,205,648.86	12,096,976.41	8,705,648.86	8,705,648.86	8,705,648.86	8,705,648.86	Sin Contratos	Sin Proyectos	N/A	N/A	Validado	Caminos rurales y pavimentacion
Baja California Sur	Mulegé	Partida genérica	2021	FEDERALES (APORTACIONES, SUBSIDIOS Y CONVENIOS)	Aportaciones Federales para Entidades Federativas y Municipios	33	FAIS Municipal y de las Demarcaciones Territoriales del Distrito Federal	I004		Municipio de Mulegé			2 - Gasto de inversión	335 - Servicios de investigación científica y desarrollo	0.00	1,386,908.24	1,386,908.24	1,386,908.24	1,386,908.24	1,386,908.24	1,386,908.24	Sin Contratos	Sin Proyectos	N/A	N/A	Validado	Elaboracion de diagnostico, integracion de expedientes
Baja California Sur	Mulegé	Programa presupuestario	2021		Aportaciones Federales para Entidades Federativas y Municipios	33	FORTAMUN	I005	Sin Especificar	Sin Especificar	N/R	N/R		Total del Programa Presupuestario	N/R	N/R	N/R	N/R	N/R	N/R	N/R			N/A	37,108,323.00		

20/11/2021 BOLETÍN OFICIAL N° 47

GOBIERNO DE BAJA CALIFORNIA SUR
SECRETARIA DE FINANZAS Y ADMINISTRACIÓN
DIRECCIÓN DE CONTABILIDAD

Sistema de Recursos Federales Transferidos a las Entidades Federativas, Municipios y Demarcaciones Territoriales del Distrito Federal
Ejercicio del Gasto
Ciclo Reportado: 2021
Periodo Reportado : Tercer Trimestre

Entidad	Municipio	Tipo de Registro	Ciclo de Recurso	Tipo de Recurso	Descripción Ramo	Clave Ramo	Descripción Programa	Clave Programa	Programa Fondo Convenio - Especifico	Dependencia Ejecutora	Rendimiento Financiero	Reintegro	Tipo de Gasto	Partida	Aprobado	Modificado	Recaudado (Ministrado)	Comprometido	Devengado	Ejercido	Pagado	Contratos	Proyectos	Pagado SHCP	Pagado EF	Estatus	Observaciones (Captura)
Baja California Sur	La Paz	Programa presupuestario	2021	FEDERALES (APORTACIONES, SUBSIDIOS Y CONVENIOS)	Aportaciones Federales para Entidades Federativas y Municipios	33	FAIS Municipal y de las Demarcaciones Territoriales del Distrito Federal	I004	Sin Especificar	Sin Especificar	4,809.31	0.00		Total del Programa Presupuestario	63,564,785.03	63,564,785.02	57,208,301.98	53,031,497.00	35,420,147.63	35,420,147.63	35,420,147.63			N/A	57,208,302.00		
Baja California Sur	La Paz	Partida genérica	2021	FEDERALES (APORTACIONES, SUBSIDIOS Y CONVENIOS)	Aportaciones Federales para Entidades Federativas y Municipios	33	FAIS Municipal y de las Demarcaciones Territoriales del Distrito Federal	I004	FAIS 2021	Municipio de la Paz			2 - Gasto de inversión	615 - Construcción de vías de comunicación	0.00	3,000,000.00	2,165,232.39	2,165,232.39	649,569.72	649,569.72	649,569.72	Sin Contratos	Sin Proyectos	N/A	N/A	Validado	
Baja California Sur	La Paz	Partida genérica	2021	FEDERALES (APORTACIONES, SUBSIDIOS Y CONVENIOS)	Aportaciones Federales para Entidades Federativas y Municipios	33	FAIS Municipal y de las Demarcaciones Territoriales del Distrito Federal	I004	FAIS 2021	Municipio de la Paz			1 - Gasto corriente	375 - Viáticos en el país	476,735.89	435,647.86	374,256.95	0.00	0.00	0.00	0.00	Sin Contratos	Sin Proyectos	N/A	N/A	Validado	
Baja California Sur	La Paz	Partida genérica	2021	FEDERALES (APORTACIONES, SUBSIDIOS Y CONVENIOS)	Aportaciones Federales para Entidades Federativas y Municipios	33	FAIS Municipal y de las Demarcaciones Territoriales del Distrito Federal	I004	FAIS 2021	Municipio de la Paz			1 - Gasto corriente	339 - Servicios profesionales, científicos y técnicos integrales	476,735.89	600,000.00	600,000.00	600,000.00	512,014.64	512,014.64	512,014.64	Sin Contratos	Sin Proyectos	N/A	N/A	Validado	
Baja California Sur	La Paz	Partida genérica	2021	FEDERALES (APORTACIONES, SUBSIDIOS Y CONVENIOS)	Aportaciones Federales para Entidades Federativas y Municipios	33	FAIS Municipal y de las Demarcaciones Territoriales del Distrito Federal	I004	FAIS 2021	Municipio de la Paz			1 - Gasto corriente	334 - Combustibles, lubricantes, aditivos, carbón y sus derivados adquiridos como materia prima	476,735.89	435,647.85	374,256.94	0.00	0.00	0.00	0.00	Sin Contratos	Sin Proyectos	N/A	N/A	Validado	
Baja California Sur	La Paz	Partida genérica	2021	FEDERALES (APORTACIONES, SUBSIDIOS Y CONVENIOS)	Aportaciones Federales para Entidades Federativas y Municipios	33	FAIS Municipal y de las Demarcaciones Territoriales del Distrito Federal	I004	FAIS 2021	Municipio de la Paz			1 - Gasto corriente	512 - Muebles, excepto de oficina y estantería	317,823.93	0.00	0.00	0.00	0.00	0.00	0.00	Sin Contratos	Sin Proyectos	N/A	N/A	Validado	
Baja California Sur	La Paz	Partida genérica	2021	FEDERALES (APORTACIONES, SUBSIDIOS Y CONVENIOS)	Aportaciones Federales para Entidades Federativas y Municipios	33	FAIS Municipal y de las Demarcaciones Territoriales del Distrito Federal	I004	FAIS 2021	Municipio de la Paz			2 - Gasto de inversión	613 - Construcción de obras para el abastecimiento de agua, petróleo, gas, electricidad y telecomunicaciones	37,800,000.00	24,800,000.00	21,468,283.24	20,754,615.59	12,500,756.45	12,500,756.45	12,500,756.45	Sin Contratos	Sin Proyectos	N/A	N/A	Validado	
Baja California Sur	La Paz	Partida genérica	2021	FEDERALES (APORTACIONES, SUBSIDIOS Y CONVENIOS)	Aportaciones Federales para Entidades Federativas y Municipios	33	FAIS Municipal y de las Demarcaciones Territoriales del Distrito Federal	I004	FAIS 2021	Municipio de la Paz			1 - Gasto corriente	351 - Conservación y mantenimiento menor de inmuebles	317,823.93	217,823.93	190,705.31	0.00	0.00	0.00	0.00	Sin Contratos	Sin Proyectos	N/A	N/A	Validado	
Baja California Sur	La Paz	Partida genérica	2021	FEDERALES (APORTACIONES, SUBSIDIOS Y CONVENIOS)	Aportaciones Federales para Entidades Federativas y Municipios	33	FAIS Municipal y de las Demarcaciones Territoriales del Distrito Federal	I004	FAIS 2021	Municipio de la Paz			1 - Gasto corriente	411 - Asignaciones presupuestarias al Poder Ejecutivo	1,400,000.00	2,400,000.00	1,801,085.07	961,036.80	961,036.80	961,036.80	961,036.80	Sin Contratos	Sin Proyectos	N/A	N/A	Validado	
Baja California Sur	La Paz	Partida genérica	2021	FEDERALES (APORTACIONES, SUBSIDIOS Y CONVENIOS)	Aportaciones Federales para Entidades Federativas y Municipios	33	FAIS Municipal y de las Demarcaciones Territoriales del Distrito Federal	I004	FAIS 2021	Municipio de la Paz			1 - Gasto corriente	441 - Ayudas sociales a personas	7,700,000.00	8,000,000.00	6,837,713.99	5,757,651.92	2,878,808.22	2,878,808.22	2,878,808.22	Sin Contratos	Sin Proyectos	N/A	N/A	Validado	
Baja California Sur	La Paz	Partida genérica	2021	FEDERALES (APORTACIONES, SUBSIDIOS Y CONVENIOS)	Aportaciones Federales para Entidades Federativas y Municipios	33	FAIS Municipal y de las Demarcaciones Territoriales del Distrito Federal	I004	FAIS 2021	Municipio de la Paz			1 - Gasto corriente	334 - Servicios de capacitación	317,823.93	317,823.93	217,812.87	0.00	0.00	0.00	0.00	Sin Contratos	Sin Proyectos	N/A	N/A	Validado	
Baja California Sur	La Paz	Partida genérica	2021	FEDERALES (APORTACIONES, SUBSIDIOS Y CONVENIOS)	Aportaciones Federales para Entidades Federativas y Municipios	33	FAIS Municipal y de las Demarcaciones Territoriales del Distrito Federal	I004	FAIS 2021	Municipio de la Paz			1 - Gasto corriente	515 - Equipo de cómputo y de tecnologías de la información	317,823.93	735,647.85	735,647.85	717,388.08	717,388.08	717,388.08	717,388.08	Sin Contratos	Sin Proyectos	N/A	N/A	Validado	
Baja California Sur	La Paz	Partida genérica	2021	FEDERALES (APORTACIONES, SUBSIDIOS Y CONVENIOS)	Aportaciones Federales para Entidades Federativas y Municipios	33	FAIS Municipal y de las Demarcaciones Territoriales del Distrito Federal	I004	FAIS 2021	Municipio de la Paz			1 - Gasto corriente	211 - Materiales, útiles y equipos menores de oficina	476,735.89	435,647.85	367,735.15	0.00	0.00	0.00	0.00	Sin Contratos	Sin Proyectos	N/A	N/A	Validado	
Baja California Sur	La Paz	Partida genérica	2021	FEDERALES (APORTACIONES, SUBSIDIOS Y CONVENIOS)	Aportaciones Federales para Entidades Federativas y Municipios	33	FAIS Municipal y de las Demarcaciones Territoriales del Distrito Federal	I004	FAIS 2021	Municipio de la Paz			2 - Gasto de inversión	614 - División de terrenos y construcción de obras de urbanización	13,486,545.75	22,186,545.75	22,075,572.22	22,075,572.22	17,200,573.72	17,200,573.72	17,200,573.72	Sin Contratos	Sin Proyectos	N/A	N/A	Validado	
Baja California Sur	La Paz	Programa presupuestario	2021	FEDERALES (APORTACIONES, SUBSIDIOS Y CONVENIOS)	Aportaciones Federales para Entidades Federativas y Municipios	33	FORTAMUN	I005	Sin Especificar	Sin Especificar	13,273.58	0.00		Total del Programa Presupuestario	224,246,407.00	224,246,407.00	168,198,073.58	165,725,191.84	156,439,503.63	154,939,503.63	152,597,329.67			N/A	168,184,800.00		
Baja California Sur	La Paz	Partida genérica	2021	FEDERALES (APORTACIONES, SUBSIDIOS Y CONVENIOS)	Aportaciones Federales para Entidades Federativas y Municipios	33	FORTAMUN	I005	FORTAMUN 2021	Municipio de la Paz			1 - Gasto corriente	441 - Ayudas sociales a personas	1,800,000.00	2,497,023.19	2,497,023.19	2,497,023.19	1,248,511.60	1,248,511.60	1,248,511.60	Sin Contratos	Sin Proyectos	N/A	N/A	Validado	

20/11/2021 BOLETÍN OFICIAL N° 47

GOBIERNO DE BAJA CALIFORNIA SUR
SECRETARIA DE FINANZAS Y ADMINISTRACIÓN
DIRECCIÓN DE CONTABILIDAD

Sistema de Recursos Federales Transferidos a las Entidades Federativas, Municipios y Demarcaciones Territoriales del Distrito Federal
Ejercicio del Gasto
Ciclo Reportado: 2021
Período Reportado : Tercer Trimestre

Entidad	Municipio	Tipo de Registro	Ciclo de Recurso	Tipo de Recurso	Descripción Ramo	Clave Ramo	Descripción Programa	Clave Programa	Programa Fondo Convenio - Específico	Dependencia Ejecutora	Rendimiento Financiero	Reintegro	Tipo de Gasto	Partida	Aprobado	Modificado	Recaudado (Ministrado)	Comprometido	Devengado	Ejercido	Pagado	Contratos	Proyectos	Pagado SHCP	Pagado EF	Estatus	Observaciones (Captura)
Baja California Sur	La Paz	Partida genérica	2021	FEDERALES (APORTACIONES, SUBSIDIOS Y CONVENIOS)	Aportaciones Federales para Entidades Federativas y Municipios	33	FORTAMUN	I005	FORTAMUN 2021	Municipio de la Paz			1 - Gasto corriente	249 - Otros materiales y artículos de construcción y reparación	1,000,000.00	1,000,000.00	0.00	0.00	0.00	0.00	0.00	Sin Contratos	Sin Proyectos	N/A	N/A	Validado	
Baja California Sur	La Paz	Partida genérica	2021	FEDERALES (APORTACIONES, SUBSIDIOS Y CONVENIOS)	Aportaciones Federales para Entidades Federativas y Municipios	33	FORTAMUN	I005	FORTAMUN 2021	Municipio de la Paz			1 - Gasto corriente	911 - Amortización de la deuda interna con instituciones de crédito	0.00	49,610,774.33	39,733,333.33	39,773,333.33	39,773,333.33	39,773,333.33	39,773,333.33	Sin Contratos	Sin Proyectos	N/A	N/A	Validado	
Baja California Sur	La Paz	Partida genérica	2021	FEDERALES (APORTACIONES, SUBSIDIOS Y CONVENIOS)	Aportaciones Federales para Entidades Federativas y Municipios	33	FORTAMUN	I005	FORTAMUN 2021	Municipio de la Paz			2 - Gasto de inversión	617 - Instalaciones y equipamiento en construcciones	1,300,000.00	997,362.20	997,362.20	997,362.20	498,681.10	498,681.10	498,681.10	Sin Contratos	Sin Proyectos	N/A	N/A	Validado	
Baja California Sur	La Paz	Partida genérica	2021	FEDERALES (APORTACIONES, SUBSIDIOS Y CONVENIOS)	Aportaciones Federales para Entidades Federativas y Municipios	33	FORTAMUN	I005	FORTAMUN 2021	Municipio de la Paz			1 - Gasto corriente	216 - Material de limpieza	400,000.00	400,000.00	0.00	0.00	0.00	0.00	0.00	Sin Contratos	Sin Proyectos	N/A	N/A	Validado	
Baja California Sur	La Paz	Partida genérica	2021	FEDERALES (APORTACIONES, SUBSIDIOS Y CONVENIOS)	Aportaciones Federales para Entidades Federativas y Municipios	33	FORTAMUN	I005	FORTAMUN 2021	Municipio de la Paz			1 - Gasto corriente	113 - Sueldos base al personal permanente	66,560,000.00	66,560,000.00	49,319,461.53	49,319,461.53	49,319,461.53	49,319,461.53	49,319,461.53	Sin Contratos	Sin Proyectos	N/A	N/A	Validado	
Baja California Sur	La Paz	Partida genérica	2021	FEDERALES (APORTACIONES, SUBSIDIOS Y CONVENIOS)	Aportaciones Federales para Entidades Federativas y Municipios	33	FORTAMUN	I005	FORTAMUN 2021	Municipio de la Paz			1 - Gasto corriente	154 - Prestaciones contractuales	13,000,000.00	13,000,000.00	11,684,843.30	11,684,843.30	11,684,843.30	11,684,843.30	11,684,843.30	Sin Contratos	Sin Proyectos	N/A	N/A	Validado	
Baja California Sur	La Paz	Partida genérica	2021	FEDERALES (APORTACIONES, SUBSIDIOS Y CONVENIOS)	Aportaciones Federales para Entidades Federativas y Municipios	33	FORTAMUN	I005	FORTAMUN 2021	Municipio de la Paz			2 - Gasto de inversión	612 - Edificación no habitacional	3,450,000.00	0.00	0.00	0.00	0.00	0.00	0.00	Sin Contratos	Sin Proyectos	N/A	N/A	Validado	
Baja California Sur	La Paz	Partida genérica	2021	FEDERALES (APORTACIONES, SUBSIDIOS Y CONVENIOS)	Aportaciones Federales para Entidades Federativas y Municipios	33	FORTAMUN	I005	FORTAMUN 2021	Municipio de la Paz			2 - Gasto de inversión	569 - Otros equipos	500,000.00	0.00	0.00	0.00	0.00	0.00	0.00	Sin Contratos	Sin Proyectos	N/A	N/A	Validado	
Baja California Sur	La Paz	Partida genérica	2021	FEDERALES (APORTACIONES, SUBSIDIOS Y CONVENIOS)	Aportaciones Federales para Entidades Federativas y Municipios	33	FORTAMUN	I005	FORTAMUN 2021	Municipio de la Paz			1 - Gasto corriente	351 - Conservación y mantenimiento menor de inmuebles	1,400,000.00	900,000.00	0.00	0.00	0.00	0.00	0.00	Sin Contratos	Sin Proyectos	N/A	N/A	Validado	
Baja California Sur	La Paz	Partida genérica	2021	FEDERALES (APORTACIONES, SUBSIDIOS Y CONVENIOS)	Aportaciones Federales para Entidades Federativas y Municipios	33	FORTAMUN	I005	FORTAMUN 2021	Municipio de la Paz			2 - Gasto de inversión	615 - Construcción de vías de comunicación	36,250,000.00	31,129,099.44	25,139,720.09	22,626,838.35	17,874,106.42	17,874,106.42	17,874,106.42	Sin Contratos	Sin Proyectos	N/A	N/A	Validado	
Baja California Sur	La Paz	Partida genérica	2021	FEDERALES (APORTACIONES, SUBSIDIOS Y CONVENIOS)	Aportaciones Federales para Entidades Federativas y Municipios	33	FORTAMUN	I005	FORTAMUN 2021	Municipio de la Paz			2 - Gasto de inversión	541 - Vehículos y Equipo Terrestre	8,780,000.00	8,772,216.00	8,772,216.00	8,772,216.00	7,634,166.00	7,634,166.00	7,634,166.00	Sin Contratos	Sin Proyectos	N/A	N/A	Validado	
Baja California Sur	La Paz	Partida genérica	2021	FEDERALES (APORTACIONES, SUBSIDIOS Y CONVENIOS)	Aportaciones Federales para Entidades Federativas y Municipios	33	FORTAMUN	I005	FORTAMUN 2021	Municipio de la Paz			1 - Gasto corriente	519 - Otros mobiliarios y equipos de administración	200,000.00	200,000.00	0.00	0.00	0.00	0.00	0.00	Sin Contratos	Sin Proyectos	N/A	N/A	Validado	
Baja California Sur	La Paz	Partida genérica	2021	FEDERALES (APORTACIONES, SUBSIDIOS Y CONVENIOS)	Aportaciones Federales para Entidades Federativas y Municipios	33	FORTAMUN	I005	FORTAMUN 2021	Municipio de la Paz			1 - Gasto corriente	313 - Agua	8,000,000.00	14,652,102.00	14,652,102.00	14,652,102.00	14,652,102.00	13,152,102.00	13,152,102.00	Sin Contratos	Sin Proyectos	N/A	N/A	Validado	
Baja California Sur	La Paz	Partida genérica	2021	FEDERALES (APORTACIONES, SUBSIDIOS Y CONVENIOS)	Aportaciones Federales para Entidades Federativas y Municipios	33	FORTAMUN	I005	FORTAMUN 2021	Municipio de la Paz			1 - Gasto corriente	298 - Refacciones y accesorios menores de maquinaria y otros equipos	6,500,000.00	3,988,522.46	3,988,522.46	3,988,522.46	3,988,522.46	3,988,522.46	3,988,522.46	Sin Contratos	Sin Proyectos	N/A	N/A	Validado	
Baja California Sur	La Paz	Partida genérica	2021	FEDERALES (APORTACIONES, SUBSIDIOS Y CONVENIOS)	Aportaciones Federales para Entidades Federativas y Municipios	33	FORTAMUN	I005	FORTAMUN 2021	Municipio de la Paz			1 - Gasto corriente	311 - Energía eléctrica	40,000,000.00	0.00	0.00	0.00	0.00	0.00	0.00	Sin Contratos	Sin Proyectos	N/A	N/A	Validado	
Baja California Sur	La Paz	Partida genérica	2021	FEDERALES (APORTACIONES, SUBSIDIOS Y CONVENIOS)	Aportaciones Federales para Entidades Federativas y Municipios	33	FORTAMUN	I005	FORTAMUN 2021	Municipio de la Paz			1 - Gasto corriente	246 - Material eléctrico y electrónico	1,800,000.00	1,500,000.00	0.00	0.00	0.00	0.00	0.00	Sin Contratos	Sin Proyectos	N/A	N/A	Validado	
Baja California Sur	La Paz	Partida genérica	2021	FEDERALES (APORTACIONES, SUBSIDIOS Y CONVENIOS)	Aportaciones Federales para Entidades Federativas y Municipios	33	FORTAMUN	I005	FORTAMUN 2021	Municipio de la Paz			1 - Gasto corriente	132 - Primas de vacaciones, dominical y gratificación de fin de año	20,280,000.00	20,280,000.00	4,234,443.91	4,234,443.91	4,234,443.91	4,234,443.91	4,234,443.91	Sin Contratos	Sin Proyectos	N/A	N/A	Validado	
Baja California Sur	La Paz	Partida genérica	2021	FEDERALES (APORTACIONES, SUBSIDIOS Y CONVENIOS)	Aportaciones Federales para Entidades Federativas y Municipios	33	FORTAMUN	I005	FORTAMUN 2021	Municipio de la Paz			1 - Gasto corriente	134 - Compensaciones	4,160,000.00	4,160,000.00	2,580,821.21	2,580,821.21	2,580,821.21	2,580,821.21	2,580,821.21	Sin Contratos	Sin Proyectos	N/A	N/A	Validado	

GOBIERNO DE BAJA CALIFORNIA SUR
SECRETARIA DE FINANZAS Y ADMINISTRACIÓN
DIRECCIÓN DE CONTABILIDAD

Sistema de Recursos Federales Transferidos a las Entidades Federativas, Municipios y Demarcaciones Territoriales del Distrito Federal
Ejercicio del Gasto
Ciclo Reportado: 2021
Período Reportado : Tercer Trimestre

Entidad	Municipio	Tipo de Registro	Ciclo de Recurso	Tipo de Recurso	Descripción Ramo	Clave Ramo	Descripción Programa	Clave Programa	Programa Fondo Convenio - Específico	Dependencia Ejecutora	Rendimiento Financiero	Reintegro	Tipo de Gasto	Partida	Aprobado	Modificado	Recaudado (Ministrado)	Comprometido	Devengado	Ejercido	Pagado	Contratos	Proyectos	Pagado SHCP	Pagado EP	Estatus	Observaciones (Captura)
Baja California Sur	La Paz	Partida genérica	2021	FEDERALES (APORTACIONES, SUBSIDIOS Y CONVENIOS)	Aportaciones Federales para Entidades Federativas y Municipios	33	FORTAMUN	I005	FORTAMUN 2021	Municipio de la Paz			2 - Gasto de inversión	519 - Trabajos de acabados en edificaciones y otros trabajos especializados	6,860,000.00	2,855,904.93	2,854,821.91	2,854,821.91	1,207,108.32	1,207,108.32	608,336.81	Sin Contratos	Sin Proyectos	N/A	N/A	Validado	
Baja California Sur	La Paz	Partida genérica	2021	FEDERALES (APORTACIONES, SUBSIDIOS Y CONVENIOS)	Aportaciones Federales para Entidades Federativas y Municipios	33	FORTAMUN	I005	FORTAMUN 2021	Municipio de la Paz			1 - Gasto corriente	442 - Becas y otras ayudas para programas de capacitación	2,006,407.00	1,743,402.45	1,743,402.45	1,743,402.45	1,743,402.45	1,743,402.45	0.00	Sin Contratos	Sin Proyectos	N/A	N/A	Validado	
Baja California Sur	Los Cabos	Programa presupuestario	2021	FEDERALES (APORTACIONES, SUBSIDIOS Y CONVENIOS)	Aportaciones Federales para Entidades Federativas y Municipios	33	FAIS Municipal y de las Demarcaciones Territoriales del Distrito Federal	I004	Sin Especificar	Sin Especificar	0.00	0.00		Total del Programa Presupuestario	102,745,186.00	102,745,186.00	92,470,671.00	97,632,292.70	59,234,803.73	59,234,803.73	44,696,520.47			N/A	92,470,671.00		
Baja California Sur	Los Cabos	Partida genérica	2021	FEDERALES (APORTACIONES, SUBSIDIOS Y CONVENIOS)	Aportaciones Federales para Entidades Federativas y Municipios	33	FAIS Municipal y de las Demarcaciones Territoriales del Distrito Federal	I004		Municipio de Los Cabos			2 - Gasto de inversión	I25 - Arrendamiento de equipo de transporte	880,000.00	879,744.00	879,744.00	879,744.00	879,744.00	879,744.00	879,744.00	Sin Contratos	Sin Proyectos	N/A	N/A	Validado	
Baja California Sur	Los Cabos	Partida genérica	2021	FEDERALES (APORTACIONES, SUBSIDIOS Y CONVENIOS)	Aportaciones Federales para Entidades Federativas y Municipios	33	FAIS Municipal y de las Demarcaciones Territoriales del Distrito Federal	I004		Municipio de Los Cabos			2 - Gasto de inversión	613 - Construcción de obras para el abastecimiento de agua, petróleo, gas, electricidad y telecomunicaciones	40,385,605.00	37,580,846.79	36,347,045.92	37,580,846.79	23,132,320.63	23,132,320.63	21,813,209.08	Sin Contratos	Sin Proyectos	N/A	N/A	Validado	
Baja California Sur	Los Cabos	Partida genérica	2021	FEDERALES (APORTACIONES, SUBSIDIOS Y CONVENIOS)	Aportaciones Federales para Entidades Federativas y Municipios	33	FAIS Municipal y de las Demarcaciones Territoriales del Distrito Federal	I004		Municipio de Los Cabos			2 - Gasto de inversión	615 - Construcción de vías de comunicación	32,291,996.00	32,484,781.99	29,062,797.53	32,484,781.99	13,871,740.92	13,871,740.92	4,855,784.93	Sin Contratos	Sin Proyectos	N/A	N/A	Validado	
Baja California Sur	Los Cabos	Partida genérica	2021	FEDERALES (APORTACIONES, SUBSIDIOS Y CONVENIOS)	Aportaciones Federales para Entidades Federativas y Municipios	33	FAIS Municipal y de las Demarcaciones Territoriales del Distrito Federal	I004		Municipio de Los Cabos			2 - Gasto de inversión	515 - Equipo de cómputo y de tecnologías de la información	2,054,903.70	2,054,903.70	1,761,669.43	0.00	0.00	0.00	0.00	Sin Contratos	Sin Proyectos	N/A	N/A	Validado	
Baja California Sur	Los Cabos	Partida genérica	2021	FEDERALES (APORTACIONES, SUBSIDIOS Y CONVENIOS)	Aportaciones Federales para Entidades Federativas y Municipios	33	FAIS Municipal y de las Demarcaciones Territoriales del Distrito Federal	I004		Municipio de Los Cabos			2 - Gasto de inversión	616 - Otras construcciones de ingeniería civil u obra pesada	16,262,681.30	19,017,509.35	14,636,413.74	15,959,519.75	15,959,284.25	15,959,284.25	12,729,844.57	Sin Contratos	Sin Proyectos	N/A	N/A	Validado	
Baja California Sur	Los Cabos	Partida genérica	2021	FEDERALES (APORTACIONES, SUBSIDIOS Y CONVENIOS)	Aportaciones Federales para Entidades Federativas y Municipios	33	FAIS Municipal y de las Demarcaciones Territoriales del Distrito Federal	I004		Municipio de Los Cabos			2 - Gasto de inversión	441 - Ayudas sociales a personas	10,870,000.00	10,727,400.17	9,783,000.38	10,727,400.17	5,391,713.93	5,391,713.93	4,417,937.89	Sin Contratos	Sin Proyectos	N/A	N/A	Validado	
Baja California Sur	Los Cabos	Programa presupuestario	2021	FEDERALES (APORTACIONES, SUBSIDIOS Y CONVENIOS)	Aportaciones Federales para Entidades Federativas y Municipios	33	FORTAMUN	I005	Sin Especificar	Sin Especificar	46,215.83	0.00		Total del Programa Presupuestario	193,779,455.00	236,547,803.93	177,410,853.24	139,375,367.05	139,198,379.44	123,823,089.86	118,395,372.26			N/A	177,410,853.00		
Baja California Sur	Los Cabos	Partida genérica	2021	FEDERALES (APORTACIONES, SUBSIDIOS Y CONVENIOS)	Aportaciones Federales para Entidades Federativas y Municipios	33	FORTAMUN	I005		Municipio de Los Cabos			1 - Gasto corriente	131 - Primas por años de servicios efectivos prestados	1,236,000.00	7,170,575.91	7,170,575.91	34,301.02	34,259.52	34,259.52	34,259.52	Sin Contratos	Sin Proyectos	N/A	N/A	Validado	
Baja California Sur	Los Cabos	Partida genérica	2021	FEDERALES (APORTACIONES, SUBSIDIOS Y CONVENIOS)	Aportaciones Federales para Entidades Federativas y Municipios	33	FORTAMUN	I005		Municipio de Los Cabos			2 - Gasto de inversión	541 - Vehículos y Equipo Terrestre	0.00	10,000,000.00	10,000,000.00	10,000,000.00	10,000,000.00	10,000,000.00	10,000,000.00	Sin Contratos	Sin Proyectos	N/A	N/A	Validado	
Baja California Sur	Los Cabos	Partida genérica	2021	FEDERALES (APORTACIONES, SUBSIDIOS Y CONVENIOS)	Aportaciones Federales para Entidades Federativas y Municipios	33	FORTAMUN	I005		Municipio de Los Cabos			1 - Gasto corriente	352 - Instalación, reparación y mantenimiento de mobiliario y equipo de administración, educacional y recreativo	4,000,000.00	50,000.40	50,000.40	0.00	0.00	0.00	0.00	Sin Contratos	Sin Proyectos	N/A	N/A	Validado	
Baja California Sur	Los Cabos	Partida genérica	2021	FEDERALES (APORTACIONES, SUBSIDIOS Y CONVENIOS)	Aportaciones Federales para Entidades Federativas y Municipios	33	FORTAMUN	I005		Municipio de Los Cabos			1 - Gasto corriente	281 - Sustancias y materiales explosivos	2,200,000.00	5,892,568.00	0.00	0.00	0.00	0.00	0.00	Sin Contratos	Sin Proyectos	N/A	N/A	Validado	
Baja California Sur	Los Cabos	Partida genérica	2021	FEDERALES (APORTACIONES, SUBSIDIOS Y CONVENIOS)	Aportaciones Federales para Entidades Federativas y Municipios	33	FORTAMUN	I005		Municipio de Los Cabos			1 - Gasto corriente	141 - Aportaciones de seguridad social	6,632,064.00	8,083,942.29	7,170,575.91	4,244,360.58	4,244,360.58	4,244,360.58	4,244,360.58	Sin Contratos	Sin Proyectos	N/A	N/A	Validado	
Baja California Sur	Los Cabos	Partida genérica	2021	FEDERALES (APORTACIONES, SUBSIDIOS Y CONVENIOS)	Aportaciones Federales para Entidades Federativas y Municipios	33	FORTAMUN	I005		Municipio de Los Cabos			2 - Gasto de inversión	511 - Muebles de oficina y estantería	4,698,507.00	0.00	0.00	0.00	0.00	0.00	0.00	Sin Contratos	Sin Proyectos	N/A	N/A	Validado	

BCSnosUNE
Gobierno de Baja California Sur

GOBIERNO DE BAJA CALIFORNIA SUR
SECRETARIA DE FINANZAS Y ADMINISTRACIÓN
DIRECCIÓN DE CONTABILIDAD

Sistema de Recursos Federales Transferidos a las Entidades Federativas, Municipios y Demarcaciones Territoriales del Distrito Federal
Ejercicio del Gasto
Ciclo Reportado: 2021
Período Reportado : Tercer Trimestre

Entidad	Municipio	Tipo de Registro	Ciclo de Recurso	Tipo de Recurso	Descripción Ramo	Clave Ramo	Descripción Programa	Clave Programa	Programa Fondo Convenio - Específico	Dependencia Ejecutora	Rendimiento Financiero	Reintegro	Tipo de Gasto	Partida	Aprobado	Modificado	Recaudado (Ministrado)	Comprometido	Devengado	Ejercido	Pagado	Contratos	Proyectos	Pagado SHCP	Pagado EF	Estatus	Observaciones (Captura)
Baja California Sur	Los Cabos	Partida genérica	2021	FEDERALES (APORTACIONES, SUBSIDIOS Y CONVENIOS)	Aportaciones Federales para Entidades Federativas y Municipios	33	FORTAMUN	I005		Municipio de Los Cabos			1 - Gasto corriente	333 - Servicios de consultoría administrativa, procesos, técnica y en tecnologías de la información	0.00	18,999,999.60	18,999,999.60	18,999,999.60	18,999,999.60	18,999,999.60	18,999,999.60	13,575,000.00	Sin Contratos	Sin Proyectos	N/A	N/A	Validado	
Baja California Sur	Los Cabos	Partida genérica	2021	FEDERALES (APORTACIONES, SUBSIDIOS Y CONVENIOS)	Aportaciones Federales para Entidades Federativas y Municipios	33	FORTAMUN	I005		Municipio de Los Cabos			1 - Gasto corriente	351 - Conservación y mantenimiento menor de inmuebles	16,250,000.00	0.00	0.00	0.00	0.00	0.00	0.00	Sin Contratos	Sin Proyectos	N/A	N/A	Validado	
Baja California Sur	Los Cabos	Partida genérica	2021	FEDERALES (APORTACIONES, SUBSIDIOS Y CONVENIOS)	Aportaciones Federales para Entidades Federativas y Municipios	33	FORTAMUN	I005		Municipio de Los Cabos			1 - Gasto corriente	296 - Refacciones y accesorios menores de equipo de transporte	3,000,000.00	9,098,508.00	9,098,508.00	0.00	0.00	0.00	0.00	Sin Contratos	Sin Proyectos	N/A	N/A	Validado	
Baja California Sur	Los Cabos	Partida genérica	2021	FEDERALES (APORTACIONES, SUBSIDIOS Y CONVENIOS)	Aportaciones Federales para Entidades Federativas y Municipios	33	FORTAMUN	I005		Municipio de Los Cabos			1 - Gasto corriente	355 - Reparación y mantenimiento de equipo de transporte	9,000,000.00	8,999,999.00	8,999,999.00	5,836,246.52	5,675,818.52	5,675,818.52	5,675,818.52	Sin Contratos	Sin Proyectos	N/A	N/A	Validado	
Baja California Sur	Los Cabos	Partida genérica	2021	FEDERALES (APORTACIONES, SUBSIDIOS Y CONVENIOS)	Aportaciones Federales para Entidades Federativas y Municipios	33	FORTAMUN	I005		Municipio de Los Cabos			1 - Gasto corriente	313 - Agua	12,000,000.00	9,840,742.00	9,840,742.00	9,840,742.00	9,840,742.00	9,840,742.00	9,840,742.00	Sin Contratos	Sin Proyectos	N/A	N/A	Validado	
Baja California Sur	Los Cabos	Partida genérica	2021	FEDERALES (APORTACIONES, SUBSIDIOS Y CONVENIOS)	Aportaciones Federales para Entidades Federativas y Municipios	33	FORTAMUN	I005		Municipio de Los Cabos			1 - Gasto corriente	144 - Aportaciones para seguros	2,778,096.00	5,962,840.56	5,962,840.56	3,759,219.86	3,759,219.86	3,759,219.86	3,759,219.86	Sin Contratos	Sin Proyectos	N/A	N/A	Validado	
Baja California Sur	Los Cabos	Partida genérica	2021	FEDERALES (APORTACIONES, SUBSIDIOS Y CONVENIOS)	Aportaciones Federales para Entidades Federativas y Municipios	33	FORTAMUN	I005		Municipio de Los Cabos			1 - Gasto corriente	357 - Instalación, reparación y mantenimiento de maquinaria, otros equipos y herramienta	0.00	15,375,289.60	15,375,289.60	15,375,289.60	15,375,289.60	0.00	0.00	Sin Contratos	Sin Proyectos	N/A	N/A	Validado	
Baja California Sur	Los Cabos	Partida genérica	2021	FEDERALES (APORTACIONES, SUBSIDIOS Y CONVENIOS)	Aportaciones Federales para Entidades Federativas y Municipios	33	FORTAMUN	I005		Municipio de Los Cabos			1 - Gasto corriente	142 - Aportaciones a fondos de vivienda	4,147,380.00	7,170,575.93	7,170,575.93	3,111,284.32	3,111,284.32	3,111,284.32	3,111,284.32	Sin Contratos	Sin Proyectos	N/A	N/A	Validado	
Baja California Sur	Los Cabos	Partida genérica	2021	FEDERALES (APORTACIONES, SUBSIDIOS Y CONVENIOS)	Aportaciones Federales para Entidades Federativas y Municipios	33	FORTAMUN	I005		Municipio de Los Cabos			1 - Gasto corriente	143 - Aportaciones al sistema para el retiro	1,896,552.00	2,343,617.74	2,343,617.74	1,244,513.74	1,244,513.74	1,244,513.74	1,244,513.74	Sin Contratos	Sin Proyectos	N/A	N/A	Validado	
Baja California Sur	Los Cabos	Partida genérica	2021	FEDERALES (APORTACIONES, SUBSIDIOS Y CONVENIOS)	Aportaciones Federales para Entidades Federativas y Municipios	33	FORTAMUN	I005		Municipio de Los Cabos			1 - Gasto corriente	154 - Prestaciones contractuales	587,218.00	847,218.00	847,218.00	119,623.68	119,623.68	119,623.68	119,623.68	Sin Contratos	Sin Proyectos	N/A	N/A	Validado	
Baja California Sur	Los Cabos	Partida genérica	2021	FEDERALES (APORTACIONES, SUBSIDIOS Y CONVENIOS)	Aportaciones Federales para Entidades Federativas y Municipios	33	FORTAMUN	I005		Municipio de Los Cabos			1 - Gasto corriente	159 - Otras prestaciones sociales y económicas	7,166,586.87	1,574,550.52	1,574,550.52	644,516.99	643,630.47	643,630.47	643,630.47	Sin Contratos	Sin Proyectos	N/A	N/A	Validado	
Baja California Sur	Los Cabos	Partida genérica	2021	FEDERALES (APORTACIONES, SUBSIDIOS Y CONVENIOS)	Aportaciones Federales para Entidades Federativas y Municipios	33	FORTAMUN	I005		Municipio de Los Cabos			1 - Gasto corriente	113 - Sueldos base al personal permanente	66,236,548.00	74,984,489.50	33,675,280.58	56,052,756.90	56,037,125.33	56,037,125.33	56,037,125.33	Sin Contratos	Sin Proyectos	N/A	N/A	Validado	
Baja California Sur	Los Cabos	Partida genérica	2021	FEDERALES (APORTACIONES, SUBSIDIOS Y CONVENIOS)	Aportaciones Federales para Entidades Federativas y Municipios	33	FORTAMUN	I005		Municipio de Los Cabos			1 - Gasto corriente	271 - Vestuario y uniformes	8,000,000.00	12,602,742.00	9,817,441.00	0.00	0.00	0.00	0.00	Sin Contratos	Sin Proyectos	N/A	N/A	Validado	
Baja California Sur	Los Cabos	Partida genérica	2021	FEDERALES (APORTACIONES, SUBSIDIOS Y CONVENIOS)	Aportaciones Federales para Entidades Federativas y Municipios	33	FORTAMUN	I005		Municipio de Los Cabos			2 - Gasto de inversión	515 - Equipo de cómputo y de tecnologías de la información	0.00	4,093,292.00	4,093,292.00	4,093,292.00	4,093,292.00	4,093,292.00	4,093,292.00	Sin Contratos	Sin Proyectos	N/A	N/A	Validado	
Baja California Sur	Los Cabos	Partida genérica	2021	FEDERALES (APORTACIONES, SUBSIDIOS Y CONVENIOS)	Aportaciones Federales para Entidades Federativas y Municipios	33	FORTAMUN	I005		Municipio de Los Cabos			1 - Gasto corriente	161 - Previsiones de carácter laboral, económica y de seguridad social	11,479,194.72	10,879,194.72	10,879,194.72	1,041,782.84	1,041,782.84	1,041,782.84	1,041,782.84	Sin Contratos	Sin Proyectos	N/A	N/A	Validado	
Baja California Sur	Los Cabos	Partida genérica	2021	FEDERALES (APORTACIONES, SUBSIDIOS Y CONVENIOS)	Aportaciones Federales para Entidades Federativas y Municipios	33	FORTAMUN	I005		Municipio de Los Cabos			1 - Gasto corriente	132 - Primas de vacaciones, dominical y gratificación de fin de año	20,101,308.41	13,483,308.41	7,170,575.93	3,918,487.12	3,918,487.12	3,918,487.12	3,915,769.12	Sin Contratos	Sin Proyectos	N/A	N/A	Validado	
Baja California Sur	Los Cabos	Partida genérica	2021	FEDERALES (APORTACIONES, SUBSIDIOS Y CONVENIOS)	Aportaciones Federales para Entidades Federativas y Municipios	33	FORTAMUN	I005		Municipio de Los Cabos			1 - Gasto corriente	134 - Compensaciones	12,370,000.00	9,094,349.77	7,170,575.93	1,058,950.28	1,058,950.28	1,058,950.28	1,058,950.28	Sin Contratos	Sin Proyectos	N/A	N/A	Validado	

20/11/2021 BOLETÍN OFICIAL N° 47

GOBIERNO DE BAJA CALIFORNIA SUR
SECRETARIA DE FINANZAS Y ADMINISTRACIÓN
DIRECCIÓN DE CONTABILIDAD

Sistema de Recursos Federales Transferidos a las Entidades Federativas, Municipios y Demarcaciones Territoriales del Distrito Federal
Ejercicio del Gasto
Ciclo Reportado: 2021
Periodo Reportado : Tercer Trimestre

Entidad	Municipio	Tipo de Registro	Ciclo de Recurso	Tipo de Recurso	Descripción Ramo	Clave Ramo	Descripción Programa	Clave Programa	Programa Fondo Convenio - Específico	Dependencia Ejecutora	Rendimiento Financiero	Reintegro	Tipo de Gasto	Partida	Aprobado	Modificado	Recaudado (Ministrado)	Comprometido	Devengado	Ejercido	Pagado	Contratos	Proyectos	Pagado SHCP	Pagado ESF	Estatus	Observaciones (Captura)
Baja California Sur	Loreto	Programa presupuestario	2021	FEDERALES (APORTACIONES, SUBSIDIOS Y CONVENIOS)	Aportaciones Federales para Entidades Federativas y Municipios	33	FAIS Municipal y de las Demarcaciones Territoriales del Distrito Federal	I004	Sin Especificar	Sin Especificar	1,295.04	0.00		Total del Programa Presupuestario	16,048,610.53	16,585,946.00	14,927,480.00	4,538,113.52	2,836,118.53	2,836,118.53	2,836,118.53			N/A	14,926,185.00		
Baja California Sur	Loreto	Partida genérica	2021	FEDERALES (APORTACIONES, SUBSIDIOS Y CONVENIOS)	Aportaciones Federales para Entidades Federativas y Municipios	33	FAIS Municipal y de las Demarcaciones Territoriales del Distrito Federal	I004		Municipio de Loreto			1 - Gasto corriente	582 - Viviendas	0.00	5,049,701.60	5,049,701.60	0.00	0.00	0.00	0.00	Sin Contratos	Sin Proyectos	N/A	N/A	Validado	
Baja California Sur	Loreto	Partida genérica	2021	FEDERALES (APORTACIONES, SUBSIDIOS Y CONVENIOS)	Aportaciones Federales para Entidades Federativas y Municipios	33	FAIS Municipal y de las Demarcaciones Territoriales del Distrito Federal	I004		Municipio de Loreto			2 - Gasto de inversión	614 - División de terrenos y construcción de obras de urbanización	0.00	249,133.52	249,133.52	0.00	0.00	0.00	0.00	Sin Contratos	Sin Proyectos	N/A	N/A	Validado	
Baja California Sur	Loreto	Partida genérica	2021	FEDERALES (APORTACIONES, SUBSIDIOS Y CONVENIOS)	Aportaciones Federales para Entidades Federativas y Municipios	33	FAIS Municipal y de las Demarcaciones Territoriales del Distrito Federal	I004		Municipio de Loreto			1 - Gasto corriente	339 - Servicios profesionales, científicos y técnicos integrales	497,539.53	497,539.53	497,539.53	0.00	0.00	0.00	0.00	Sin Contratos	Sin Proyectos	N/A	N/A	Validado	
Baja California Sur	Loreto	Partida genérica	2021	FEDERALES (APORTACIONES, SUBSIDIOS Y CONVENIOS)	Aportaciones Federales para Entidades Federativas y Municipios	33	FAIS Municipal y de las Demarcaciones Territoriales del Distrito Federal	I004		Municipio de Loreto			2 - Gasto de inversión	613 - Construcción de obras para el abastecimiento de agua, petróleo, gas, electricidad y telecomunicaciones	15,551,071.00	10,456,583.47	8,798,117.47	4,206,420.64	2,504,425.65	2,504,425.65	2,504,425.65	Sin Contratos	Sin Proyectos	N/A	N/A	Validado	
Baja California Sur	Loreto	Partida genérica	2021	FEDERALES (APORTACIONES, SUBSIDIOS Y CONVENIOS)	Aportaciones Federales para Entidades Federativas y Municipios	33	FAIS Municipal y de las Demarcaciones Territoriales del Distrito Federal	I004		Municipio de Loreto			2 - Gasto de inversión	515 - Equipo de cómputo y de tecnologías de la información	0.00	331,692.88	331,692.88	331,692.88	331,692.88	331,692.88	331,692.88	Sin Contratos	Sin Proyectos	N/A	N/A	Validado	
Baja California Sur	Loreto	Partida genérica	2021	FEDERALES (APORTACIONES, SUBSIDIOS Y CONVENIOS)	Aportaciones Federales para Entidades Federativas y Municipios	33	FAIS Municipal y de las Demarcaciones Territoriales del Distrito Federal	I004		Municipio de Loreto			2 - Gasto de inversión	341 - Servicios financieros y bancarios	0.00	1,295.00	1,295.00	0.00	0.00	0.00	0.00	Sin Contratos	Sin Proyectos	N/A	N/A	Validado	
Baja California Sur	Loreto	Programa presupuestario	2021	FEDERALES (APORTACIONES, SUBSIDIOS Y CONVENIOS)	Aportaciones Federales para Entidades Federativas y Municipios	33	FORTAMUN	I005	Sin Especificar	Sin Especificar	0.00	0.00		Total del Programa Presupuestario	15,551,071.00	15,551,071.00	11,663,307.00	11,661,615.00	11,661,615.00	9,826,580.76	9,826,580.76			N/A	11,663,307.00		{"Dependencia Ejecutora":"Municipio de Loreto", "Observación":"pendiente"}
Baja California Sur	Loreto	Partida genérica	2021	FEDERALES (APORTACIONES, SUBSIDIOS Y CONVENIOS)	Aportaciones Federales para Entidades Federativas y Municipios	33	FORTAMUN	I005		Municipio de Loreto			1 - Gasto corriente	113 - Sueldos base al personal permanente	9,155,184.00	5,944,745.00	4,430,997.00	4,430,997.00	4,430,997.00	3,256,562.76	3,256,562.76	Sin Contratos	Sin Proyectos	N/A	N/A	Validado	
Baja California Sur	Loreto	Partida genérica	2021	FEDERALES (APORTACIONES, SUBSIDIOS Y CONVENIOS)	Aportaciones Federales para Entidades Federativas y Municipios	33	FORTAMUN	I005		Municipio de Loreto			1 - Gasto corriente	313 - Agua	3,112,632.00	5,824,803.00	4,769,865.00	4,769,865.00	4,769,865.00	4,239,797.00	4,239,797.00	Sin Contratos	Sin Proyectos	N/A	N/A	Validado	
Baja California Sur	Loreto	Partida genérica	2021	FEDERALES (APORTACIONES, SUBSIDIOS Y CONVENIOS)	Aportaciones Federales para Entidades Federativas y Municipios	33	FORTAMUN	I005		Municipio de Loreto			1 - Gasto corriente	341 - Servicios financieros y bancarios	2,251.00	1,692.00	1,692.00	0.00	0.00	0.00	0.00	Sin Contratos	Sin Proyectos	N/A	N/A	Validado	
Baja California Sur	Loreto	Partida genérica	2021	FEDERALES (APORTACIONES, SUBSIDIOS Y CONVENIOS)	Aportaciones Federales para Entidades Federativas y Municipios	33	FORTAMUN	I005		Municipio de Loreto			1 - Gasto corriente	311 - Energía eléctrica	3,281,004.00	3,779,831.00	2,460,753.00	2,460,753.00	2,460,753.00	2,330,221.00	2,330,221.00	Sin Contratos	Sin Proyectos	N/A	N/A	Validado	

L.C. ALMA GABRIELA AGÚNDEZ MALDONADO
DIRECTORA DE CONTABILIDAD

GOBIERNO DE BAJA CALIFORNIA SUR
SECRETARIA DE FINANZAS Y ADMINISTRACIÓN
DIRECCIÓN DE CONTABILIDAD

Sistema de Recursos Federales Transferidos a las Entidades Federativas, **Municipios y Demarcaciones Territoriales del Distrito Federal**
Destino del Gasto
Ciclo Reportado: 2021
Periodo Reportado : Tercer **Trimestre**

DETALLE PROYECTO																											AVANCE FINANCIERO							FOTOS	ESTATUS	FLUJO	OBSERVACIONES	
CICLO	TRIMESTRE	FOLIO	CATEGORIA	MONTO GLOBAL APROBADO	FUENTES FINANCIAMIENTO	NOMBRE	ID ENTIDAD RESPONSABLE	ENTIDAD RESPONSABLE	ID MUNICIPIO RESPONSABLE	MUNICIPIO RESPONSABLE	TIPO PROGRAMA PROYECTO	CLASIFICACION	SUBCLASIFICACION	INSTITUCION EJECUTORA	NUMERO PROYECTO	POBLACION BENEFICIADA	MUJERES	HOMBRES	BENEFICIARIOS	METAS	TIPO GEOREFERENCIA	GEOREFERENCIAS	FECHA INICIO	FECHA TERMINO	RECAUDADO	COMPROMETIDO	DEVENGADO	EJERCIDO	PAGADO	CONTRATOS	AVANCES FISICOS	CARPETA FOTOS			OBSERVACIONES REVISOR	OBSERVACIONES CAPTURISTA
2021	3	3CS161601000837523	Proyecto de inversión	200000	{ff1: {ciclo_recurso:2016, ramo:33, modalidad:I, prog_pres:3, tipo_recurso:FEDERALES (APORTACIONES, SUBSIDIOS Y CONVENIOS), monto:200000.0, modificado:90000.0}}	Rehabilitación Dif El Pescadero	3	Baja California Sur	3	La Paz	Programa de inversión de Mantenimiento	Otros Proyectos	Sin identificar	DIRECCIÓN GENERAL DE OBRAS PUBLICAS Y ASENTAMIENTOS HUMANOS	FMBS201604	N	0	0	251,871	{meta1: {unidad_medida:Metros, meta:1.0, meta_modificada:1.0}}	1	{geo1: {ove_municipio:3, localidad:0, direccion:DELEGACION EL PESCADERO, lon:-110.310833, lat:24.142222}}	08-08-2016	01-10-2016	500,000.00	485,963.00	483,770.00	483,770.00	483,770.00	{ctos1: {tipo_obra:Obra, numero_contrato:FMBS201604, contratista:PRIVIA EL BAJA SUR SA DE CV, convocante:AYUNTAMIENTO DE LA PAZ, monto:485828.76, importe_modificado:}}	{meta1: {unidad_medida:Metros Cuadrados, avance:0.0}}	{714351/proyecto_PROCESO}	En Ejecución	Validado avances	Sin observaciones	Sin observaciones
2021	3	3CS161601000837578	Proyecto de inversión	150000	{ff1: {ciclo_recurso:2016, ramo:33, modalidad:I, prog_pres:3, tipo_recurso:FEDERALES (APORTACIONES, SUBSIDIOS Y CONVENIOS), monto:150000.0, modificado:150000.0}}	Rehabilitacion De Camino De Desarrollo Comunitario Colonia El Cardonal	3	Baja California Sur	3	La Paz	Proyecto de inversión de infraestructura Social	Otros Proyectos	Sin identificar	DIRECCION GENERAL DE OBRAS PUBLICAS Y ASENTAMIENTOS HUMANOS	FMBS201607	N	0	0	3,300	{meta1: {unidad_medida:Metros, meta:1.0, meta_modificada:1.0}}	1	{geo1: {ove_municipio:3, localidad:1424, direccion:COLONIA EL CARDONAL, lon:-109.748055, lat:23.845833}}	01-08-2016	01-11-2016	150,000.00	149,540.00	148,895.00	148,895.00	46,408.00	{ctos1: {tipo_obra:Obra, numero_contrato:AYTO/FMBS2016437/16, contratista:OMAR REYES PEREZ, convocante:AYUNTAMIENTO DE LA PAZ, monto:149533.65, importe_modificado:}}	{meta1: {unidad_medida:Metros Cuadrados, avance:0.0}}	{715339/proyecto_PROCESO, 715339/proyecto_FIN, 715339/proyecto_INICIO, 715339/proyecto_PROCESO, 715339/proyecto_FIN}	En Ejecución	Validado avances	Sin observaciones	Sin observaciones
2021	3	3CS161601000838120	Proyecto de Inversión	2000000	{ff1: {ciclo_recurso:2016, ramo:33, modalidad:I, prog_pres:3, tipo_recurso:FEDERALES (APORTACIONES, SUBSIDIOS Y CONVENIOS), monto:2000000.0, modificado:2000000.0}}	Construccion De Cancha De Usos Multiples Con Techumbre Y Alumbrado, En El Poblado De Las Pocitas	3	Baja California Sur	3	La Paz	Proyecto de inversión de infraestructura Social	Otros Proyectos	Sin identificar	DIRECCION GENERAL DE OBRAS PUBLICAS Y ASENTAMIENTOS HUMANOS	FMUM201640	N	0	0	200	{meta1: {unidad_medida:Metros Cuadrados, meta:1.0, meta_modificada:1.0}}	1	{geo1: {ove_municipio:3, localidad:219, direccion:POBLADO DE LAS POCITAS, lon:-111.105277, lat:24.194166}}	01-07-2016	01-11-2016	2,000,000.00	1,991,751.00	1,983,164.00	1,983,164.00	1,921,877.00	{ctos1: {tipo_obra:Obra, numero_contrato:MUM201640, contratista:ANTONIO MEZA ZUÑIGA, convocante:AYUNTAMIENTO DE LA PAZ, monto:1991750.17, importe_modificado:}}	{meta1: {unidad_medida:Metros Cuadrados, avance:0.0}}	{715599/proyecto_PROCESO, 715599/proyecto_INICIO, 715599/proyecto_PROCESO, 715599/proyecto_FIN}	En Ejecución	Validado avances	Sin observaciones	Sin observaciones
2021	3	3CS161601000838235	Proyecto de Inversión	150000	{ff1: {ciclo_recurso:2016, ramo:33, modalidad:I, prog_pres:3, tipo_recurso:FEDERALES (APORTACIONES, SUBSIDIOS Y CONVENIOS), monto:150000.0, modificado:150000.0}}	Rehabilitación De Oficinas De La Dirección De La Atención Ciudadana	3	Baja California Sur	3	La Paz	Proyecto de inversión de infraestructura Social	Otros Proyectos	Sin identificar	DIRECCIÓN GENERAL DE OBRAS PUBLICAS Y ASENTAMIENTOS HUMANOS	FMUM201630	N	0	0	251,871	{meta1: {unidad_medida:Metros, meta:1.0, meta_modificada:1.0}}	1	{geo1: {ove_municipio:3, localidad:0, direccion:AYUNTAMIENTO DE LA PAZ, lon:-110.310833, lat:24.142222}}	08-06-2016	01-07-2016	150,000.00	149,854.00	148,927.00	148,927.00	46,532.00	{ctos1: {tipo_obra:Obra, numero_contrato:AYTO/FMUM201630/16, contratista:HECTOR GERARDO VILLA MONTAÑO, convocante:MUNICIPIO DE LA PAZ, monto:149954.0, importe_modificado:}}	{meta1: {unidad_medida:Metros Cuadrados, avance:0.0}}	{715728/proyecto_FIN, 715728/proyecto_PROCESO, 715728/proyecto_FIN}	En Ejecución	Validado avances	Sin observaciones	Sin observaciones
2021	3	3CS161602000690604	Proyecto de Inversión	442332	{ff1: {ciclo_recurso:2016, ramo:33, modalidad:I, prog_pres:4, tipo_recurso:FEDERALES (APORTACIONES, SUBSIDIOS Y CONVENIOS), monto:442332.0, modificado:4423}2.0}}	Ampliación De Red De Agua Potable En La Colonia La Pitahaya 4ta Etapa - 112248	3	Baja California Sur	3	La Paz	Proyecto de inversión de infraestructura Social	Agua y saneamiento	Sin identificar	COMSAPAS	112248	N	0	0	110	{meta1: {unidad_medida:Metros Cuadrados, meta:1.0, meta_modificada:1.0}}	1	{geo1: {ove_municipio:3, localidad:1, direccion:CALLE ARENITA INTERIOR 0 0 COLONIA LA PITAHAYA, 23089 LA PAZ, LA PAZ BAJA CALIFORNIA SUR ENTRE CALLE 1 Y CALLE CALLE A, CALLE EMATITA CUARTA ETAPA DE LA COLONIA LA PITAHAYA., lon:-110.3208975, lat:24.07035649}}	16-08-2016	31-12-2016	442,332.00	440,258.00	440,258.00	440,258.00	440,258.00	{ctos1: {tipo_obra:Obra, numero_contrato:SAMA-PSM-ES-16, contratista:ARTURO VALADEZ PLASENCIA, convocante:AYUNTAMIENTO DE LA PAZ, monto:440258.4, importe_modificado:440258.4}}	{meta1: {unidad_medida:Metros Cuadrados, avance:0.0}}	{782171/proyecto_INICIO}	En Ejecución	Validado avances	Sin observaciones	Sin observaciones
2021	3	3CS161602000712503	Proyecto de Inversión	1082951.25	{ff1: {ciclo_recurso:2016, ramo:33, modalidad:I, prog_pres:4, tipo_recurso:FEDERALES (APORTACIONES, SUBSIDIOS Y CONVENIOS), monto:1082951.25, modificado:1082951.0}}	Construcción De Planta Potabiliza Dora De Agua En El Poblado El Triunfo - 112418	3	Baja California Sur	3	La Paz	Proyecto de inversión de infraestructura Social	Agua y saneamiento	Sin identificar	COMSAPAS	112418	N	0	0	414	{meta1: {unidad_medida:Otros, meta:1.0, meta_modificada:1.0}}	1	{geo1: {ove_municipio:3, localidad:911, direccion:NINGUNO NINGUNO 0 0 PUEBLO EL TRIUNFO, 23210 EL TRIUNFO, LA PAZ BAJA CALIFORNIA SUR ENTRE NINGUNO NINGUNO Y NINGUNO NINGUNO, NINGUNO NINGUNO AL FINAL DE LA CALLE GRAL. M. MARQUEZ DE LEÓN ADJUNTO AL POZO DE AGUA A UN COSTADO DE ARROYO., lon:-110.1111828, lat:23.80983715}}	29-07-2016	31-12 2016	1,082,951.00	1,082,951.00	1,078,947.00	1,078,947.00	1,078,947.00	{ctos1: {tipo_obra:Obra, numero_contrato:SAPAYSM-DS-16, contratista:JORGE ALEJANDRO DEL ANGEL GARCIA, convocante:AYUNTAMIENTO DE LA PAZ, monto:1082951.25, importe_modificado:}}	{meta1: {unidad_medida:Otros, avance:0.0}}	{814070/proyecto_INICIO}	En Ejecución	Validado avances	Sin observaciones	Sin observaciones
2021	3	3CS161602000745729	Proyecto de inversión	35000	{ff1: {ciclo_recurso:2016, ramo:33, modalidad:I, prog_pres:4, tipo_recurso:FEDERALES (APORTACIONES, SUBSIDIOS Y CONVENIOS), monto:35000.0, modificado:35000.0}}	Instalacion De Huertos Comunitarios En Santa Rita - 308979	3	Baja California Sur	3	La Paz	Proyecto de inversión de infraestructura Social	Otros Proyectos	Sin identificar	AYUNTAMIENTO DE LA PAZ	308979	N	0	0	28	{meta1: {unidad_medida:Otros, meta:1.0, meta_modificada:1.0}}	1	{geo1: {ove_municipio:3, localidad:248, direccion:CARRETERA FEDERAL LIBRE 1 TRAMO LA PAZ - CIUDAD CONSTITUCIÓN KILÓMETRO 182 + 00 PUEBLO SANTA RITA, 23130 SANTA RITA, LA PAZ BAJA CALIFORNIA SUR EN, lon:-111.4658361, lat:24.5913794}}	13-12-2016	31-12-2016	35,000.00	0.00	0.00	0.00	0.00	Sin contratos nuevos en el trimestre	{meta1: {unidad_medida:Otros, avance:0.0}}	{852867/proyecto_INICIO}	En Ejecución	Validado avances	Sin observaciones	Sin observaciones

BCSnosUNE
Gobierno de Baja California Sur

GOBIERNO DE BAJA CALIFORNIA SUR
SECRETARIA DE FINANZAS Y ADMINISTRACIÓN
DIRECCIÓN DE CONTABILIDAD

Sistema de **Recursos Federales Transferidos a las Entidades Federativas, Municipios y Demarcaciones Territoriales del Distrito Federal**
Destino del Gasto
Ciclo Reportado: 2021
Periodo Reportado : Tercer Trimestre

DETALLE PROYECTO																											AVANCE FINANCIERO								FOTOS			OBSERVACIONES	
CICLO	TRIMESTRE	FOLIO	CATEGORIA	MONTO GLOBAL APROBADO	FUENTES FINANCIAMIENTO	NOMBRE	ID ENTIDAD RESPONSABLE	ENTIDAD RESPONSABLE	ID MUNICIPIO RESPONSABLE	MUNICIPIO RESPONSABLE	TIPO PROGRAMA PROYECTO	CLASIFICACION	SUBCLASIFICACION	INSTITUCION EJECUTORA	NUMERO PROYECTO	POBLACION BENEFICIADA	MUJERES	HOMBRES	BENEFICIARIOS	METAS	TIPO GEOREFERENCIA	GEOREFERENCIAS	FECHA INICIO	FECHA TERMINO	RECAUDADO	COMPROMETIDO	DEVENGADO	EJERCIDO	PAGADO	CONTRATOS	AVANCES FISICOS	CARPETA FOTOS	ESTATUS	FLUJO	OBSERVACIONES REVISOR	OBSERVACIONES CAPTURISTA
2021	3	BCS161603000748744	Acción	144499.58	(ff1: {ciclo_recurso:2016, ramo:33, modalidad:I, prog_pres:4, tipo_recurso:FEDERALES (APORTACIONES, SUBSIDIOS Y CONVENIOS), monto:144499.58, modificado:144499.58})	Subcontratacion De Servicios Con Terceros - 365157	3	Baja California Sur	3	La Paz	Otros proyectos de inversión	Otros Proyectos	Sin identificar	AYUNTAMIENTO DE LA PAZ	365157	H	0	0	0	{meta1: {unidad_medida:Otros, meta:1.0, meta_modificada:1.0}}	1	{geo1: {cve_municipio:3, localidad:1, direccion:DADO QUE ES GASTO INDIRECTO EL PROYECTO SE UBICA EN LA CABECERA MUNICIPAL, lon:-110.310833, lat:24.142222}}	01-01-2016	31-12-2016	144,500.00	0.00	0.00	0.00	0.00	0.00	Sin contratos nuevos en el trimestre	{meta1: {unidad_medida:Otros, avance:0.0}}	{852872/proyecto_INICIO}	En Ejecución	Validado avances	Sin observaciones	Sin observaciones
2021	3	BCS161603000748759	Proyecto de inversión	96882	(ff1: {ciclo_recurso:2016, ramo:33, modalidad:I, prog_pres:4, tipo_recurso:FEDERALES (APORTACIONES, SUBSIDIOS Y CONVENIOS), monto:96844.8, modificado:0.0}, ff2: {ciclo_recurso:2016, ramo:33, modalidad:I, prog_pres:4, tipo_recurso:FEDERALES (APORTACIONES, SUBSIDIOS Y CONVENIOS), monto:47713.0, modificado:144619.0})	Ampliacion De Red De Distribucion De Energia Electrica Calle Tamia Col Caleta La Paz - 275810	3	Baja California Sur	3	La Paz	Proyecto de inversión de infraestructura Social	Urbanización	Sin identificar	COMISION FEDERAL DE ELECTRICIDAD	275810	N	0	0	15	{meta1: {unidad_medida:Otros, meta:1.0, meta_modificada:1.0}}	1	{geo1: {cve_municipio:3, localidad:1, direccion:CALLE TAMIA INTERIOR SN COLONIA CALAFIA, 23088 LA PAZ, LA PAZ BAJA CALIFORNIA SUR ENTRE CALLE KADA Y CALLEJON TEDOA, CALLE GODIO POR CALLE CALAFIA P, lon:-110.2761628, lat:24 02188696}}	30-11-2016	31-12-2016	144,600.00	0.00	0.00	0.00	0.00	0.00	Sin contratos nuevos en el trimestre	{meta1: {unidad_medida:Otros, avance:0.0}}	{852884/proyecto_INICIO}	En Ejecución	Validado avances	Sin observaciones	Sin observaciones
2021	3	BCS161603000748761	Proyecto de inversión	5000	(ff1: {ciclo_recurso:2016, ramo:33, modalidad:I, prog_pres:4, tipo_recurso:FEDERALES (APORTACIONES, SUBSIDIOS Y CONVENIOS), monto:5000.0, modificado:5000.0})	Instalación De Huertos Comunitarios La Paz Col Agustín Olachea - 270832	3	Baja California Sur	3	La Paz	Proyecto de inversión de infraestructura Social	Otros Proyectos	Sin identificar	AYUNTAMIENTO DE LA PAZ	270832	N	0	0	1	{meta1: {unidad_medida:Otros, meta:1.0, meta_modificada:1.0}}	1	{geo1: {cve_municipio:3, localidad:1, direccion:CALLE CAMPECHE INTERIOR SN COLONIA AGUSTÍN OLACHEA, 23010 LA PAZ, LA PAZ BAJA CALIFORNIA SUR ENTRE CALLE CHIAPAS Y CALLEJON SAN JUAN CALLEJON TABAS, lon:-110.285635, lat:24 16459183}}	28-11-2016	31-12-2016	5,000.00	0.00	0.00	0.00	0.00	0.00	Sin contratos nuevos en el trimestre	{meta1: {unidad_medida:Otros, avance:0.0}}	{852888/proyecto_INICIO}	En Ejecución	Validado avances	Sin observaciones	Sin observaciones
2021	3	BCS161603000748762	Proyecto de inversión	10000	(ff1: {ciclo_recurso:2016, ramo:33, modalidad:I, prog_pres:4, tipo_recurso:FEDERALES (APORTACIONES, SUBSIDIOS Y CONVENIOS), monto:10000.0, modificado:10000.0})	Instalación De Huertos Comunitarios La Paz Col Villas De Guadalupe - 270830	3	Baja California Sur	3	La Paz	Proyecto de inversión de infraestructura Social	Otros Proyectos	Sin identificar	AYUNTAMIENTO DE LA PAZ	270830	N	0	0	1	{meta1: {unidad_medida:Otros, meta:1.0, meta_modificada:1.0}}	1	{geo1: {cve_municipio:3, localidad:1, direccion:CALLE JUAN DIEGO INTERIOR SN COLONIA VILLAS DE GUADALUPE, 23038 LA PAZ, LA PAZ BAJA CALIFORNIA SUR ENTRE CALLE SAN BERNABE Y CALLE ARROYO EL HIGUIL, lon:-110.267283, lat:24.16058771}}	28-11-2016	31-12-2016	10,000.00	0.00	0.00	0.00	0.00	0.00	Sin contratos nuevos en el trimestre	{meta1: {unidad_medida:Otros, avance:0.0}}	{852890/proyecto_INICIO}	En Ejecución	Validado avances	Sin observaciones	Sin observaciones
2021	3	BCS161603000748793	Proyecto de inversión	19421.4	(ff1: {ciclo_recurso:2016, ramo:33, modalidad:I, prog_pres:4, tipo_recurso:FEDERALES (APORTACIONES, SUBSIDIOS Y CONVENIOS), monto:19421.4, modificado:19421.0})	Suministro De Material Y Equipo Pecuario Cabecera Municipal El Centenario Conquista Agraria 963054	3	Baja California Sur	3	La Paz	Proyecto de inversión de infraestructura Social	Otros Proyectos	Sin identificar	AYUNTAMIENTO DE LA PAZ	963054	N	0	0	12	{meta1: {unidad_medida:Otros, meta:1.0, meta_modificada:1.0}}	1	{geo1: {cve_municipio:3, localidad:92, direccion:CARRETERA FEDERAL LIBRE 1 TRAMO LA PAZ - CIUDAD CONSTITUCION KILÓMETRO 18 + 0 PUEBLO EL CENTENARIO, 23205 EL CENTENARIO, LA PAZ BAJA CALIFORNIA SUR, lon:-110.4780422, lat:24.09758448}}	01-11-2016	31-12-2016	18,421.00	0.00	0.00	0.00	0.00	0.00	Sin contratos nuevos en el trimestre	{meta1: {unidad_medida:Otros, avance:0.0}}	{852921/proyecto_INICIO}	En Ejecución	Validado avances	Sin observaciones	Sin observaciones
2021	3	BCS161603000748794	Proyecto de inversión	201465	(ff1: {ciclo_recurso:2016, ramo:33, modalidad:I, prog_pres:4, tipo_recurso:FEDERALES (APORTACIONES, SUBSIDIOS Y CONVENIOS), monto:201465.0, modificado:201465.0})	Suministro De Equipo Agricola Cabecera Municipal Centenario Conquista Agraria 159988	3	Baja California Sur	3	La Paz	Proyecto de inversión de infraestructura Social	Otros Proyectos	Sin identificar	AYUNTAMIENTO DE LA PAZ	159988	N	0	0	60	{meta1: {unidad_medida:Otros, meta:1.0, meta_modificada:1.0}}	1	{geo1: {cve_municipio:3, localidad:92, direccion:CARRETERA FEDERAL LIBRE 1 TRAMO LA PAZ - CIUDAD CONSTITUCION KILÓMETRO 18 + 00 PUEBLO CENTENARIO CONQUISTA AGR, 23205 EL CENTENARIO, LA PAZ BAJA CA, lon:-110.4396751, lat:24 10220709}}	01-11-2016	31-12-2016	201,465.00	0.00	0.00	0.00	0.00	0.00	Sin contratos nuevos en el trimestre	{meta1: {unidad_medida:Otros, avance:0.00}}	{852922/proyecto_INICIO}	En Ejecución	Validado avances	Sin observaciones	Sin observaciones
2021	3	BCS161603000748795	Proyecto de inversión	25000	(ff1: {ciclo_recurso:2016, ramo:33, modalidad:I, prog_pres:4, tipo_recurso:FEDERALES (APORTACIONES, SUBSIDIOS Y CONVENIOS), monto:25000.0, modificado:25000.0})	Instalacion De Huertos Comunitarios En El Centenario Reforma Agraria Dos - 309582	3	Baja California Sur	3	La Paz	Proyecto de inversión de infraestructura Social	Otros Proyectos	Sin identificar	AYUNTAMIENTO DE LA PAZ	309582	N	0	0	20	{meta1: {unidad_medida:Otros, meta:1.0, meta_modificada:1.0}}	1	{geo1: {cve_municipio:3, localidad:92, direccion:CALLE CARRETERA TRANSPENINSULAR BARRIO EL CENTENARIO, 23205 EL CENTENARIO, LA PAZ BAJA CALIFORNIA SUR ENTRE CAMINO CAMINO VECINAL SUR Y , POR LA, lon:-110.440705, lat:24 10259882}}	01-12-2016	31-12-2016	25,000.00	0.00	0.00	0.00	0.00	0.00	Sin contratos nuevos en el trimestre	{meta1: {unidad_medida:Otros, avance:0.0}}	{852923/proyecto_INICIO}	En Ejecución	Validado avances	Sin observaciones	Sin observaciones

GOBIERNO DE BAJA CALIFORNIA SUR
SECRETARIA DE FINANZAS Y ADMINISTRACIÓN
DIRECCIÓN DE CONTABILIDAD

Sistema de Recursos Federales Transferidos a las Entidades Federativas, Municipios y Demarcaciones Territoriales del Distrito Federal
Destino del Gasto
Ciclo Reportado: 2021
Periodo Reportado : Tercer Trimestre

DETALLE PROYECTO																									AVANCE FINANCIERO							FOTOS			OBSERVACIONES	
CICLO	TIPO MESTRE	FOLIO	CATEGORIA	MONTO GLOBAL APROBADO	FUENTES FINANCIAMIENTO	NOMBRE	ID ENTIDAD RESPONSABLE	ENTIDAD RESPONSABLE	ID MUNICIPIO RESPONSABLE	MUNICIPIO RESPONSABLE	TIPO PROGRAMA PROYECTO	CLASIFICACION	SUBCLASIFICACION	INSTITUCION EJECUTORA	NUMERO PROYECTO	POBLACION BENEFICIADA	HOMBRES	MUJERES	BENEFICIARIOS	METAS	TIPO GEOREFERENCIA	GEOREFERENCIAS	FECHA INICIO	FECHA TERMINO	RECAUDADO	COMPROMETIDO	DEVENGADO	EJERCIDO	PAGADO	CONTRATOS	AVANCES FISICOS	CARPETA FOTOS	ESTATUS	FLUJO	OBSERVACIONES REVISOR	OBSERVACIONES CAPTURISTA
2021	3	BCS|16030074807	Proyecto de Inversión	192257.43	{ffr: {ciclo_recurso:2016, ramo:33, modalidad:I, prog_pres:4, tipo_recurso:FEDERALES (APORTACIONES, SUBSIDIOS Y CONVENIOS), monto:192257.43, modificado:192257.43}}	Red De Distribucion Electrica El Centenario Calle Mezquite - 321684	3	Baja California Sur	3	La Paz	Proyecto de inversión de infraestructura Social	Urbanización	Sin Identificar	AYUNTAM IENTO DE LA PAZ	321684	N	0	0	92	{meta1: {unidad_medida:Otros, meta:1.0, meta_modificada:1.0}}	1	{geo1: {cve_municipio:3, localidad:92, direccion:CALLE MEZQUITE INTERIOR SN COLONIA SL CENTENARIO, 23205 EL CENTENARIO, LA PAZ BAJA CALIFORNIA SUR ENTRE CALLE CALLE C Y CALLE CALLE D, CALLE IIIZNAGA, lon:-110.422847, lat:24.09724463}}	14-12-2016	31-12-2016	192,257.00	0.00	0.00	0.00	0.00	Sin contratos nuevos en el trimestre	{meta1: {unidad_medida:Otros, avance:0.0}}	{852925/proyecto_INICIO}	En Ejecución	Validado avances	Sin observaciones	Sin observaciones
2021	3	BCS|16030074880I	Proyecto de Inversión	160000	{ffr: {ciclo_recurso:2016, ramo:33, modalidad:I, prog_pres:4, tipo_recurso:FEDERALES (APORTACIONES, SUBSIDIOS Y CONVENIOS), monto:160000.0, modificado:160000.0}}	Construccion De Cuarto Adicional Rural Zona Agua Amarga San Pedro Mexico - 292230	3	Baja California Sur	3	La Paz	Proyecto de inversión de infraestructura Social	Vivienda	Sin Identificar	AYUNTAMIENTO DE LA PAZ	292230	N	0	0	8	{meta1: {unidad_medida:Vivienda, meta:1.0, meta_modificada:1.0}}	1	{geo1: {cve_municipio:3, localidad:336, direccion:CARRETERA ESTATAL LIBRE 286 TRAMO LA PAZ - LOS PLANES KILÓMETRO 47 + 700 PUEBLO AGUA AMARGA, 23154 AGUA AMARGA, LA PAZ BAJA CALIFORNIA SUR ENTRE C, lon:-109.9004013, lat:23.98007799}}	07-12-2016	31-12-2016	160,000.00	0.00	0.00	0.00	0.00	{cto1: {tipo_obra:Obra, numero_contrato:ATYTO/FICD201612/16, contratista:JESUS SALVADOR MONCERRAT VELIS MURILLO, convocante:AYUNTAMIENTO DE LA PAZ, monto:5910685.5, importe_modificado:}}	{meta1: {unidad_medida:Viviendas, avance:0.0}}	{852929/proyecto_INICIO}	En Ejecución	Validado avances	Sin observaciones	Sin observaciones
2021	3	BCS|16030074881I	Proyecto de Inversión	80000	{ffr: {ciclo_recurso:2016, ramo:33, modalidad:I, prog_pres:4, tipo_recurso:FEDERALES (APORTACIONES, SUBSIDIOS Y CONVENIOS), monto:80000.0, modificado:80000.0}}	Construccion De Cuarto Adicional Rural Calleja La Leña La Fortuna - 294564	3	Baja California Sur	3	La Paz	Proyecto de inversión de infraestructura Social	Vivienda	Sin Identificar	AYUNTAMIENTO DE LA PAZ	294564	N	0	0	4	{meta1: {unidad_medida:Vivienda, meta:1.0, meta_modificada:1.0}}	1	{geo1: {cve_municipio:3, localidad:2269, direccion:CARRETERA ESTATAL LIBRE 0 TRAMO LA PAZ - PICHILINGUE KILÓMETRO 14 + 400 RANCHERIA CAÑADA LA LEÑA, 23208 CAÑADA LA LEÑA, LA PAZ BAJA CALIFORNIA SUR, lon:-110.2557693, lat:24.2842146}}	08-12-2016	31-12-2016	80,000.00	0.00	0.00	0.00	0.00	{cto1: {tipo_obra:Obra, numero_contrato:ATYTO/FICD201612/16, contratista:JESUS SALVADOR MONCERRAT VELIS MURILLO, convocante:AYUNTAMIENTO DE LA PAZ, monto:5910685.5, importe_modificado:}}	{meta1: {unidad_medida:Viviendas, avance:0.0}}	{852943/proyecto_INICIO}	En Ejecución	Validado avances	Sin observaciones	Sin observaciones
2021	3	BCS|16030074881I	Proyecto de Inversión	165045.18	{ffr: {ciclo_recurso:2016, ramo:33, modalidad:I, prog_pres:4, tipo_recurso:FEDERALES (APORTACIONES, SUBSIDIOS Y CONVENIOS), monto:165045.18, modificado:165045.18}}	Suministro De Material Y Equipo Delegacion San Antonio Valle Perdido El Triunfo - 360764	3	Baja California Sur	3	La Paz	Proyecto de inversión de infraestructura Social	Otros Proyectos	Sin Identificar	AYUNTAMIENTO DE LA PAZ	360764	N	0	0	108	{meta1: {unidad_medida:Otros, meta:1.0, meta_modificada:1.0}}	1	{geo1: {cve_municipio:3, localidad:915, direccion:CARRETERA FEDERAL LIBRE 1 TRAMO LA PAZ - SAN JOSE DEL CABO KILÓMETRO 49 + 600 PUEBLO EL TRIUNFO VALLE PERDIDO SAN ANTONIO, 23210 EL VALLE PERDIDO, lon:-110.123108, lat:23.69755622}}	09-11-2016	31-12-2016	169,045.00	0.00	0.00	0.00	0.00	Sin contratos nuevos en el trimestre	{meta1: {unidad_medida:Otros, avance:0.0}}	{852946/proyecto_INICIO}	En Ejecución	Validado avances	Sin observaciones	Sin observaciones
2021	3	BCS|16030074881I	Proyecto de Inversión	251243	{ffr: {ciclo_recurso:2016, ramo:33, modalidad:I, prog_pres:4, tipo_recurso:FEDERALES (APORTACIONES, SUBSIDIOS Y CONVENIOS), monto:251243.42, modificado:351342.0}}	Suministro De Material Y Equipo Pecuario El Valle Perdido El Triunfo - 362309	3	Baja California Sur	3	La Paz	Proyecto de inversión de infraestructura Social	Otros Proyectos	Sin Identificar	AYUNTAMIENTO DE LA PAZ	362309	N	0	0	184	{meta1: {unidad_medida:Otros, meta:1.0, meta_modificada:1.0}}	1	{geo1: {cve_municipio:3, localidad:915, direccion:CARRETERA FEDERAL LIBRE 1 TRAMO LA PAZ - SAN JOSE DEL CABO KILÓMETRO 46 + 600 PROLONGACION EL VALLE PERDIDO, 23311 EL VALLE PERDIDO, LA PAZ BAJA CA, lon:-110.1265412, lat:23.8954614}}	01-11-2016	31-12-2016	251,243.00	0.00	0.00	0.00	0.00	Sin contratos nuevos en el trimestre	{meta1: {unidad_medida:Otros, avance:0.0}}	{852947/proyecto_INICIO}	En Ejecución	Validado avances	Sin observaciones	Sin observaciones
2021	3	BCS|16030074882O	Proyecto de Inversión	1040000	{ffr: {ciclo_recurso:2016, ramo:33, modalidad:I, prog_pres:4, tipo_recurso:FEDERALES (APORTACIONES, SUBSIDIOS Y CONVENIOS), monto:1040000.0, modificado:1040000.0}}	Construccion De Cuarto Adicional Rural Zona El Valle Perdido San Antonio - 320316	3	Baja California Sur	3	La Paz	Proyecto de inversión de infraestructura Social	Vivienda	Sin Identificar	AYUNTAMIENTO DE LA PAZ	320316	N	0	0	52	{meta1: {unidad_medida:Vivienda, meta:1.0, meta_modificada:1.0}}	1	{geo1: {cve_municipio:3, localidad:915, direccion:CARRETERA FEDERAL LIBRE 1 TRAMO LA PAZ - SAN JOSE DEL CABO KILÓMETRO 45 + 600 PUEBLO EL VALLE PERDIDO EL TRIUNFO, 23311 EL VALLE PERDIDO, LA PAZ BA, lon:-110.123108, lat:23.896719}}	01-11-2016	31-12-2016	1,040,000.00	1,040,000.00	0.00	0.00	0.00	{cto1: {tipo_obra:Obra, numero_contrato:ATYTO/FICD201612/16, contratista:JESUS SALVADOR MONCERRAT VELIS MURILLO, convocante:AYUNTAMIENTO DE LA PAZ, monto:5910685.5, importe_modificado:}}	{meta1: {unidad_medida:Viviendas, avance:0.0}}	{852948/proyecto_INICIO}	En Ejecución	Validado avances	Sin observaciones	Sin observaciones
2021	3	BCS|16030074882O	Proyecto de Inversión	5219	{ffr: {ciclo_recurso:2016, ramo:33, modalidad:I, prog_pres:4, tipo_recurso:FEDERALES (APORTACIONES, SUBSIDIOS Y CONVENIOS), monto:5219.0, modificado:5219.0}}	Suministro De Equipo Agricola Pluarco El as Calles La Matanza - 360541	3	Baja California Sur	3	La Paz	Proyecto de inversión de infraestructura Social	Otros Proyectos	Sin Identificar	AYUNTAMIENTO DE LA PAZ	360541	N	0	0	4	{meta1: {unidad_medida:Otros, meta:1.0, meta_modificada:1.0}}	1	{geo1: {cve_municipio:3, localidad:1116, direccion:CARRETERA FEDERAL LIBRE 1 TRAMO LA PAZ - CABO SAN LUCAS KILÓMETRO 106 + 100 PUEBLO ELIAS CALLES, TERRE LA MATANZA, LA PAZ BAJA CALIFORNIA SUR ENTR, lon:-110.1012521, lat:23.237124}}	09-11-2016	31-12-2016	5,219.00	0.00	0.00	0.00	0.00	Sin contratos nuevos en el trimestre	{meta1: {unidad_medida:Otros, avance:0.0}}	{852952/proyecto_INICIO}	En Ejecución	Validado avances	Sin observaciones	Sin observaciones

GOBIERNO DE BAJA CALIFORNIA SUR
SECRETARIA DE FINANZAS Y ADMINISTRACIÓN
DIRECCIÓN DE CONTABILIDAD

Sistema de Recursos Federales Transferidos a las Entidades Federativas, Municipios y Demarcaciones Territoriales del Distrito Federal
Destino del Gasto
Ciclo Reportado: 2021
Período Reportado : Tercer Trimestre

DETALLE PROYECTO																											AVANCE FINANCIERO							FOTOS			OBSERVACIONES	
CICLO	TRIMESTRE	FOLIO	CATEGORIA	MONTO GLOBAL APROBADO	FUENTES FINANCIAMIENTO	NOMBRE	ID ENTIDAD RESPONSABLE	ENTIDAD RESPONSABLE	ID MUNICIPIO RESPONSABLE	MUNICIPIO RESPONSABLE	TIPO PROGRAMA PROYECTO	CLASIFICACION	SUBCLASIFICACION	INSTITUCION EJECUTORA	NUMERO PROYECTO	POBLACION BENEFICIADA	MUJERES	HOMBRES	BENEFICIARIOS	METAS	TIPO GEOREFERENCIA	GEOREFERENCIAS	FECHA INICIO	FECHA TERMINO	RECAUDADO	COMPROMETIDO	DEVENGADO	EJERCIDO	PAGADO	CONTRATOS	AVANCES FISICOS	CARPETA FOTOS	ESTATUS	FLUJO	OBSERVACIONES REVISOR	OBSERVACIONES CAPTURISTA
2021	3	MCS1616040081584 7	Proyecto de Inversión	450000	{ff1: {clave_recurso:2016, ramo:33, modalidad:, prog_pres:3, tipo_recurso:FEDERALES (APORTACIONES, SUBSIDIOS Y CONVENIOS), monto:450000.0, modificado:4500000.0}}	Adquisición De Vehículos Tipo Patrulla Para El Municipio De La Paz	3	Baja California Sur	3	La Paz	Proyecto de inversión de infraestructura Social	Asistencia Social	Sin identificar	DIRECCION GENERAL DE SEGURIDAD PUBLICA, POLICIA PREVENTIVA Y TRANSITO MUNICIPAL	FMFM201649	N	0	3	253,871	{meta1: {unidad_medida:Vehiculo, meta:1.0, meta_modificada:1.0}}	1	{geo1: {cve_municipio:3, localidad:0, direccion:MUNICIPIO DE LA PAZ, lon:-110.310833, lat:24.142222}}	27-12-2016	01-01-2017	4,500,000.00	4,496,160.00	0.00	0.00	0.00	Sin contratos nuevos en el trimestre	{meta1: {unidad_medida:Vehiculo, avance:0.0}}		En Ejecución	Validado avances	Sin observaciones	Sin observaciones
2021	3	MCS1717010083468 4	Proyecto de Inversión	441788	{ff1: {clave_recurso:2017, ramo:33, modalidad:, prog_pres:3, tipo_recurso:FEDERALES (APORTACIONES, SUBSIDIOS Y CONVENIOS), monto:441788.0, modificado:441788.0}}	Construcción De Comandancia Navarro Rubio	3	Baja California Sur	3	La Paz	Otros proyectos de inversión	Seguridad	Sin identificar	DIRECCIÓN GENERAL DE OBRAS PUBLICAS Y ASENTAMIENTOS HUMANOS	FMUNI201830 2	N	0	0	253,871	{meta1: {unidad_medida:Metros Cuadrados, meta:1.0, meta_modificada:1.0}}	1	{geo1: {cve_municipio:3, localidad:0, direccion:-, lon:-110.310833, lat:24.142222}}	08-08-2017	01-11-2017	441,788.00	439,809.00	437,716.00	437,716.00	358,271.00	{cnt1: {tipo_obra:Obra, numero_contrato:APTDUMUNI2018/C/16, contratista:SAVIMAR CONSTRUCTORA, convocante:MUNICIPIO DE LA PAZ, monto:441788.0, importe_modificado:}}	{meta1: {unidad_medida:Metros Cuadrados, avance:0.0}}	942422/proyecto_INICIO	En Ejecución	Validado avances	Sin observaciones	Sin observaciones
2021	3	MCS1717030090647 8	Proyecto de Inversión	40800	{ff1: {clave_recurso:2017, ramo:33, modalidad:, prog_pres:4, tipo_recurso:FEDERALES (APORTACIONES, SUBSIDIOS Y CONVENIOS), monto:40800.0, modificado:40800.0}}	523 Adquisicion De Material Y Equipo Fotografico Para La Verificacion Y Seguimiento De Las Obras. - 190974	3	Baja California Sur	3	La Paz	Otros proyectos de inversión	Otros Proyectos	Sin identificar	DIRECCIÓN GENERAL DE DESARROLLO SOCIAL	190974	N	0	0	0	{meta1: {unidad_medida:Lote, meta:1.0, meta_modificada:1.0}}	1	{geo1: {cve_municipio:3, localidad:1, direccion:DADO QUE ES GASTO INDIRECTO EL PROYECTO SE UBICA EN LA CABECERA MUNICIPAL, lon:-110.310833, lat:24.142222}}	24-04-2017	29-12-2017	40,800.00	0.00	0.00	0.00	0.00	Sin contratos nuevos en el trimestre	{meta1: {unidad_medida:Lote, avance:0.0}}	{1032722/proyecto_INICIO}	En Ejecución	Validado avances	Sin observaciones	Sin observaciones
2021	3	MCS1717030090647 2	Proyecto de Inversión	7000	{ff1: {clave_recurso:2017, ramo:33, modalidad:, prog_pres:4, tipo_recurso:FEDERALES (APORTACIONES, SUBSIDIOS Y CONVENIOS), monto:7000.0, modificado:7000.0}}	523 Adquisicion De Material Y Equipo Fotografico Para La Verificacion Y Seguimiento De Las Obras. - 191052	3	Baja California Sur	3	La Paz	Otros proyectos de inversión	Otros Proyectos	Sin identificar	DIRECCIÓN GENERAL DE OBRAS PUBLICAS Y ASENTAMIENTOS HUMANOS	191052	N	0	0	0	{meta1: {unidad_medida:Otros, meta:1.0, meta_modificada:1.0}}	1	{geo1: {cve_municipio:3, localidad:1, direccion:DADO QUE ES GASTO INDIRECTO EL PROYECTO SE UBICA EN LA CABECERA MUNICIPAL, lon:-110.310833, lat:24.142222}}	24-04-2017	29-12-2017	7,000.00	0.00	0.00	0.00	0.00	Sin contratos nuevos en el trimestre	{meta1: {unidad_medida:Otros, avance:0.0}}	{1032725/proyecto_INICIO}	En Ejecución	Validado avances	Sin observaciones	Sin observaciones
2021	3	MCS1717030090647 7	Proyecto de Inversión	3500	{ff1: {clave_recurso:2017, ramo:33, modalidad:, prog_pres:4, tipo_recurso:FEDERALES (APORTACIONES, SUBSIDIOS Y CONVENIOS), monto:3500.0, modificado:3500.0}}	523 Adquisicion De Material Y Equipo Fotografico Para La Verificacion Y Seguimiento De Las Obras. - 191075	3	Baja California Sur	3	La Paz	Otros proyectos de inversión	Otros Proyectos	Sin identificar	DIRECCIÓN GENERAL DE DESARROLLO SOCIAL	191075	N	0	0	0	{meta1: {unidad_medida:Lote, meta:1.0, meta_modificada:1.0}}	1	{geo1: {cve_municipio:3, localidad:1, direccion:DADO QUE ES GASTO INDIRECTO EL PROYECTO SE UBICA EN LA CABECERA MUNICIPAL, lon:-110.310833, lat:24.142222}}	24-04-2017	29-12-2017	3,500.00	0.00	0.00	0.00	0.00	Sin contratos nuevos en el trimestre	{meta1: {unidad_medida:Lote, avance:0.0}}	{1032730/proyecto_INICIO}	En Ejecución	Validado avances	Sin observaciones	Sin observaciones
2021	3	MCS1717030090647 6	Proyecto de Inversión	135000	{ff1: {clave_recurso:2017, ramo:33, modalidad:, prog_pres:4, tipo_recurso:FEDERALES (APORTACIONES, SUBSIDIOS Y CONVENIOS), monto:135000.0, modificado:135000.0}}	Adquisición De Equipo De Computo - 114357	3	Baja California Sur	3	La Paz	Otros proyectos de inversión	Otros Proyectos	Sin identificar	DIRECCIÓN GENERAL DE DESARROLLO SOCIAL	114357	N	0	0	0	{meta1: {unidad_medida:Computadoras, meta:1.0, meta_modificada:1.0}}	1	{geo1: {cve_municipio:3, localidad:1, direccion:DADO QUE ES PROPIO EL PROYECTO SE UBICA EN LA CABECERA MUNICIPAL, lon:-110.310833, lat:24.142222}}	12-07-2017	29-12-2017	135,000.00	0.00	0.00	0.00	0.00	Sin contratos nuevos en el trimestre	{meta1: {unidad_medida:Computadoras, avance:0.0}}	{1032740/proyecto_INICIO}	En Ejecución	Validado avances	Sin observaciones	Sin observaciones
2021	3	MCS1717030090649 3	Proyecto de Inversión	1673918.71	{ff1: {clave_recurso:2017, ramo:33, modalidad:, prog_pres:4, tipo_recurso:FEDERALES (APORTACIONES, SUBSIDIOS Y CONVENIOS), monto:1673910.71, modificado:1673911.0}}	Ampliacion De Red De Alcantarillado Colonia Segunda Etapa - 18461	3	Baja California Sur	3	La Paz	Proyecto de inversión de infraestructura Social	Agua y Saneamiento	Sin identificar	AYUNTAMIENTO DE LA PAZ A TRAVES DEL ORGANISMO OPERADOR MUNICIPAL DEL SISTEMA DE AGUA POTABLE	18461	N	0	0	1,076	{meta1: {unidad_medida:Metros Cuadrados, meta:1.0, meta_modificada:2.0}}	1	{geo1: {cve_municipio:3, localidad:1, direccion:CALLE AGINGANDU COLONIA CALAFIA, 23088 LA PAZ, LA PAZ BAJA CALIFORNIA SUR ENTRE CALLE KAYUITE Y CALLE TEDDA, CALLE CADEBBI OBRA UBICADA EN LA COLONIA, lon:-110.28541.43, lat:24.02212245}}	03-05-2017	31-12-2017	1,673,911.00	3,858,989.00	3,842,355.00	3,842,355.00	3,842,355.00	{cnt1: {tipo_obra:Obra, numero_contrato:APA-PDM-01-17, contratista:MARIA MONSERRAT CALLEJAS ZATARAIN, convocante:AYUNTAMIENTO DE LA PAZ, monto:3858989.0, importe_modificado:}}	{meta1: {unidad_medida:Metros Cuadrados, avance:1.0}}	{1032746/proyecto_PROCESO, 1032746/proyecto_INICIO, 1032746/proyecto_PROCESO, 1032746/proyecto_INICIO}	En Ejecución	Validado avances	Sin observaciones	Sin observaciones
2021	3	MCS1717030090649 2	Proyecto de Inversión	170000	{ff1: {clave_recurso:2017, ramo:33, modalidad:, prog_pres:4, tipo_recurso:FEDERALES (APORTACIONES, SUBSIDIOS Y CONVENIOS), monto:170000.0, modificado:170000.0}}	Ampliación De Vivienda En Zona Rural Recamara - 225612	3	Baja California Sur	3	La Paz	Proyecto de inversión de infraestructura Social	Vivienda	Sin identificar	DIRECCIÓN GENERAL DE OBRAS PUBLICAS Y ASENTAMIENTOS HUMANOS DEL H. AYUNTAMIENTO DE LA PAZ	225612	N	0	0	19	{meta1: {unidad_medida:Vivienda, meta:1.0, meta_modificada:3.0}}	1	{geo1: {cve_municipio:3, localidad:1630, direccion:PUEBLO EL SARGENTO, 23252 EL SARGENTO, LA PAZ BAJA CALIFORNIA SUR, 1 CUARTO ADICIONAL EN LA LOCALIDAD DE EL SARGENTO 1 CUARTO ADICIONAL EN LA VENTANA , lon:-109.9931195, lat:24.0698946}}	18-10-2017	29-12-2017	170,000.00	169,793.00	168,523.00	168,523.00	163,127.00	{cnt1: {tipo_obra:Obra, numero_contrato:APTDUMUNI2017/C/16, contratista:SALVADOR MONCERRAT VEUS MUNICO, convocante:MUNICIPIO DELA PAZ, monto:2546932.0, importe_modificado:2546932.0}}	{meta1: {unidad_medida:Vivienda, avance:0.0}}	{1108392/proyecto_INICIO}	En Ejecución	Validado avances	Sin observaciones	Sin observaciones

BCSnosUNE
Gobierno de Baja California Sur

GOBIERNO DE BAJA CALIFORNIA SUR
SECRETARIA DE FINANZAS Y ADMINISTRACIÓN
DIRECCIÓN DE CONTABILIDAD

Sistema de Recursos Federales Transferidos a las Entidades Federativas, Municipios y Demarcaciones Territoriales del Distrito Federal
Destino del Gasto
Ciclo Reportado: 2021
Periodo Reportado : Tercer Trimestre

DETALLE PROYECTO																													AVANCE FINANCIERO							FOTOS			OBSERVACIONES	
CICLO	TRIMESTRE	FOLIO	CATEGORIA	MONTO GLOBAL APROBADO	FUENTES FINANCIAMIENTO	NOMBRE	ID ENTIDAD RESPONSABLE	ENTIDAD RESPONSABLE	ID MUNICIPIO RESPONSABLE	MUNICIPIO RESPONSABLE	TIPO PROGRAMA PROYECTO	CLASIFICACION	SUBCLASIFICACION	INSTITUCION EJECUTORA	NUMERO PROYECTO	POBLACION BENEFICIADA	MUJERES	HOMBRES	BENEFICIARIOS	METAS	TIPO GEOREFERENCIA	GEOREFERENCIAS	FECHA INICIO	FECHA TERMINO	RECAUDADO	COMPROMETIDO	DEVENGADO	EJERCIDO	PAGADO	CONTRATOS	AVANCES FISICOS	CARPETA FOTOS	ESTATUS	FLUJO	OBSERVACIONES REVISOR	OBSERVACIONES CAPTURISTA
2021	3	BCS171704010511514	Proyecto de inversión	1450000	{ff1: {ciclo_recurso:2017, ramo:33, modalidad:I, prog_pres:5, tipo_recurso:FEDERALES (APORTACIONES, SUBSIDIOS Y CONVENIOS), monto:1450000.0, modificado:1470100.00}	Equipamiento Y Adecuación De Vialetorios Municipales	3	Baja California Sur	3	La Paz	Proyecto de inversión de infraestructura social	Otros Proyectos	Sin identificar	DIRECCIÓN GENERAL DE PARQUE FUNERAL JARDINES DEL RECUERDO	FRJUR201749	N	0	[illegible]	215,871	{meta1: {unidad_medida:Pieza, meta:1.0, meta_modificada:1.0}}	1	{geo1: {cve_municipio:3, localidad:0, direccion:DIRECCIÓN GENERAL DE PARQUE FUNERAL JARDINES DEL RECUERDO, lon:-110.310833, lat:24.142222}}	15-01-2018	01-01-2018	1,450,000.00	1,449,548.00	724,774.00	724,774.00	724,774.00	{cno: {tipo_obra:Adquisiciones, numero_contrato:ES-823003998-I22-2017, contratista:JESSICA LISBETH MANCILLAS MEZA, convocante:MUNICIPIO DE LA PAZ, monto:1449547.6, importe_modificado:}}	{meta1: {unidad_medida:Piezas, avance:0.0}}	0187984/proyecto_FIN	En Ejecución	Validado avances	Sin observaciones	Sin observaciones
2021	3	BCS181AD101068033	Adquisición	2000000	{ff1: {ciclo_recurso:2018, ramo:33, modalidad:I, prog_pres:5, tipo_recurso:FEDERALES (APORTACIONES, SUBSIDIOS Y CONVENIOS), monto:2000000.0, modificado:2080200.00}}	Equipamiento A Personal Operativo De Seguridad Publica, Policía Preventiva Y Transito Municipal	3	Baja California Sur	3	La Paz	Programa de inversión de Adquisiciones	Otros Proyectos	Sin identificar	DIRECCIÓN GENERAL DE SEGURIDAD PUBLICA, POLICÍA PREVENTIVA Y TRANSITO MUNICIPAL	FTSP201802	N	0	0	251,871	{meta1: {unidad_medida:Equipo de seguridad, meta:1.0, meta_modificada:1.0}}	1	{geo1: {cve_municipio:3, localidad:0, direccion:-, lon:-110.310833, lat:24.142222}}	04-05-2018	01-11-2018	1,998,100.00	1,998,100.00	1,998,100.00	1,998,100.00	1,998,100.00	Sin contratos nuevos en el trimestre	{meta1: {unidad_medida:Equipo de seguridad, avance:0.0}}		En Ejecución	Validado avances	Sin observaciones	Sin observaciones
2021	3	BCS181AD101068119	Proyecto de inversión	700000	{ff1: {ciclo_recurso:2018, ramo:33, modalidad:I, prog_pres:5, tipo_recurso:FEDERALES (APORTACIONES, SUBSIDIOS Y CONVENIOS), monto:700000.0, modificado:728000.0}}	Ampliación Y Rehabilitación De Comandancia Bella Vista	3	Baja California Sur	3	La Paz	Otros proyectos de inversión	Otros Proyectos	Sin identificar	DIRECCIÓN GENERAL DE OBRAS PUBLICAS Y ASENTAMIENTOS HUMANOS	FTUM201823	N	0	0	251,871	{meta1: {unidad_medida:Metros Cuadrados, meta:1.0, meta_modificada:2.0}}	1	{geo1: {cve_municipio:3, localidad:0, direccion:COLONIA BELLA VISTA, lon:-110.310833, lat:24.142222}}	21-06-2018	01-12-2018	699,365.00	699,365.00	689,115.00	689,115.00	689,115.00	Sin contratos nuevos en el trimestre	{meta1: {unidad_medida:Metros Cuadrados, avance:1.0}}		En Ejecución	Validado avances	Sin observaciones	Sin observaciones
2021	3	BCS181801010068136	Proyecto de inversión	1500000	{ff1: {ciclo_recurso:2018, ramo:33, modalidad:I, prog_pres:5, tipo_recurso:FEDERALES (APORTACIONES, SUBSIDIOS Y CONVENIOS), monto:1500000.0, modificado:1560000.00}}	Obras Complementarias En Comandancias De La Ciudad De La Paz	3	Baja California Sur	3	La Paz	Otros proyectos de inversión	Seguridad	Sin identificar	DIRECCIÓN GENERAL DE OBRAS PUBLICAS Y ASENTAMIENTOS HUMANOS	FTUM201826	N	0	0	251,871	{meta1: {unidad_medida:Metros Cuadrados, meta:1.0, meta_modificada:2.0}}	1	{geo1: {cve_municipio:3, localidad:0, direccion:-, lon:-110.310833, lat:24.142222}}	06-06-2018	01-12-2018	1,499,067.00	1,499,067.00	1,477,090.00	1,477,090.00	1,477,090.00	Sin contratos nuevos en el trimestre	{meta1: {unidad_medida:Metros Cuadrados, avance:1.0}}		En Ejecución	Validado avances	Sin observaciones	Sin observaciones
2021	3	BCS181801010068231	Proyecto de inversión	2200000	{ff1: {ciclo_recurso:2018, ramo:33, modalidad:I, prog_pres:5, tipo_recurso:FEDERALES (APORTACIONES, SUBSIDIOS Y CONVENIOS), monto:2200000.0, modificado:2310000.00}}	Rehabilitación De Parque Sierra Vista, Colonia Loma Obrera	3	Baja California Sur	3	La Paz	Otros proyectos de inversión	Otros Proyectos	Sin identificar	DIRECCIÓN GENERAL DE OBRAS PUBLICAS Y ASENTAMIENTOS HUMANOS	FTUM201831	N	0	0	251,871	{meta1: {unidad_medida:Metros Cuadrados, meta:1.0, meta_modificada:2.0}}	1	{geo1: {cve_municipio:3, localidad:0, direccion:COLONIA LOMA OBRERA, lon:-110.310833, lat:24.142222}}	14-06-2018	01-11-2018	2,198,713.00	2,198,713.00	2,166,265.00	2,166,265.00	2,166,265.00	Sin contratos nuevos en el trimestre	{meta1: {unidad_medida:Metros Cuadrados, avance:1.0}}		En Ejecución	Validado avances	Sin observaciones	Sin observaciones
2021	3	BCS181801011AC002	Proyecto de inversión	2000000	{ff1: {ciclo_recurso:2018, ramo:33, modalidad:I, prog_pres:3, tipo_recurso:FEDERALES (APORTACIONES, SUBSIDIOS Y CONVENIOS), monto:2000000.0, modificado:2080200.00}}	Rehabilitación Campo De Fútbol Tabachines	3	Baja California Sur	3	La Paz	Proyecto de inversión de infraestructura Social	Otros Proyectos	Sin identificar	DIRECCIÓN GENERAL DE OBRAS PUBLICAS Y ASENTAMIENTOS HUMANOS	FTUM201852	N	0	0	215,872	{meta1: {unidad_medida:Metros Cuadrados, meta:1.0, meta_modificada:1.0}}	1	{geo1: {cve_municipio:3, localidad:0, direccion:CONOCIDO CAMPO TABACHINES, lon:-110.310833, lat:24.142222}}	20-08-2018	01-10-2018	1,995,892.00	1,995,892.00	1,966,513.00	1,966,513.00	1,966,513.00	Sin contratos nuevos en el trimestre	{meta1: {unidad_medida:Metros Cuadrados, avance:0.0}}		En Ejecución	Validado avances	Sin observaciones	Sin observaciones
2021	3	BCS180301300202	Acción	35000	{ff1: {ciclo_recurso:2018, ramo:33, modalidad:I, prog_pres:3, tipo_recurso:FEDERALES (APORTACIONES, SUBSIDIOS Y CONVENIOS), monto:35000.0, modificado:36400.00}}	BATERIA 141057	3	Baja California Sur	3	La Paz		PRODIM	Sin identificar	DIRECCIÓN GENERAL DE DESARROLLO SOCIAL	141057	N	0	0	0	{meta1: {unidad_medida:Equipamiento, meta:1.0, meta_modificada:0.0}}	1	{geo1: {cve_municipio:3, localidad:1, direccion:DADO QUE ES PROGRAMA EL PROYECTO SE UBICA EN LA CABECERA MUNICIPAL, lon:-110.310833, lat:24.142222}}	19-09-2018	31-12-2018	35,000.00	0.00	0.00	0.00	0.00	Sin contratos nuevos en el trimestre	{meta1: {unidad_medida:Equipamiento, avance:0.0}}	1300202/proyecto_INICIO	En Ejecución	Validado avances	Sin observaciones	Sin observaciones
2021	3	BCS180301300234	Acción	8000	{ff1: {ciclo_recurso:2018, ramo:33, modalidad:I, prog_pres:4, tipo_recurso:FEDERALES (APORTACIONES, SUBSIDIOS Y CONVENIOS), monto:8000.0, modificado:8000.00}}	CARGADOR MULTIPLE - 141149	3	Baja California Sur	3	La Paz		PRODIM	Sin identificar	DIRECCIÓN GENERAL DE DESARROLLO SOCIAL	141149	N	0	0	0	{meta1: {unidad_medida:Equipamiento, meta:2.0, meta_modificada:2.0}}	1	{geo1: {cve_municipio:3, localidad:1, direccion:DADO QUE ES PROGRAMA EL PROYECTO SE UBICA EN LA CABECERA MUNICIPAL, lon:-110.310833, lat:24.142222}}	19-09-2018	31-12-2018	8,000.00	0.00	0.00	0.00	0.00	Sin contratos nuevos en el trimestre	{meta1: {unidad_medida:Equipamiento, avance:0.0}}	1300234/proyecto_INICIO	En Ejecución	Validado avances	Sin observaciones	Sin observaciones

GOBIERNO DE BAJA CALIFORNIA SUR
SECRETARIA DE FINANZAS Y ADMINISTRACIÓN
DIRECCIÓN DE CONTABILIDAD

Sistema de Recursos Federales Transferidos a las Entidades Federativas, Municipios y Demarcaciones Territoriales del Distrito Federal
Destino del Gasto
Ciclo Reportado: 2021
Periodo Reportado : Tercer Trimestre

| DETALLE PROYECTO | | |

DETALLE PROYECTO																								AVANCE FINANCIERO							FOTOS			OBSERVACIONES	
CICLO	TRIMESTRE	FOLIO	CATEGORIA	MONTO GLOBAL APROBADO	FUENTES FINANCIAMIENTO	NOMBRE	ID ENTIDAD RESPONSABLE	ENTIDAD RESPONSABLE	ID MUNICIPIO RESPONSABLE	MUNICIPIO RESPONSABLE	TIPO PROGRAMA PROYECTO	CLASIFICACION	SUBCLASIFICACION	INSTITUCION EJECUTORA	NUMERO PROYECTO	POBLACION BENEFICIADA	MUJERES	HOMBRES	BENEFICIARIOS	METAS	TIPO GEOREFERENCIA	GEOREFERENCIAS	FECHA INICIO	FECHA TERMINO	RECAUDADO	COMPROMETIDO	DEVENGADO	EJERCIDO	PAGADO	CONTRATOS	AVANCES FISICOS	CARPETA FOTOS	ESTATUS	FLUJO	OBSERVACIONES REVISOR	OBSERVACIONES CAPTURISTA
2021	3	BCS180301385857	Proyecto de inversión	1220000	{ff1: {ciclo_recurso:2017, ramo:33, modalidad:I, prog_pres:7, tipo_recurso:FISE, ICDM505, monto:1220000.0, modificado:1220000.00}	E.P. VICENTE GUERRERO	3	Baja California Sur	02	Gobierno de la Entidad	Proyecto de inversión de infraestructura Gubernamental	Educación	Sin identificar	SIFE	17409	N	0	0	175	{meta1: {unidad_medida:Metros Cuadrados, meta:100.0, meta_modificada:100.0}}	1	{geo1: {cve_municipio:3, localidad:1630, direccion:DOMICILIO CONOCIDO, EL SAUZAL GENTO, Baja California Sur, lon:-109.994444, lat:24.080278}}	28-05-2018	25-08-2018	1,200,000.00	1,130,190.35	1,125,934.44	1,125,934.44	1,125,934.44	Sin contratos nuevos en el trimestre	{meta1: {unidad_medida:Metros Cuadrados, avance:100.0}}		En Ejecución	Validado avances	Sin observaciones	Sin observaciones
2021	3	BCS180301385859	Proyecto de inversión	1350000	{ff1: {ciclo_recurso:2017, ramo:33, modalidad:I, prog_pres:7, tipo_recurso:FISE, ICDM505, monto:1350000.0, modificado:1350000.00}	E.P. EMILIANO ZAPATA	3	Baja California Sur	02	Gobierno de la Entidad	Proyecto de inversión de infraestructura Gubernamental	Educación	Sin identificar	SIFE	17388	N	0	0	309	{meta1: {unidad_medida:Metros Cuadrados, meta:100.0, meta_modificada:100.0}}	1	{geo1: {cve_municipio:3, localidad:584, direccion:AGUSTIN ALBARÉZ, EL PESCADERO, Baja California Sur, lon:-110.167911, lat:23.364521}}	18-06-2018	15-09-2018	1,350,000.00	1,218,647.26	1,209,313.31	1,209,313.31	1,209,313.31	Sin contratos nuevos en el trimestre	{meta1: {unidad_medida:Metros Cuadrados, avance:100.0}}		En Ejecución	Validado avances	Sin observaciones	Sin observaciones
2021	3	BCS180301385861	Proyecto de inversión	900000	{ff1: {ciclo_recurso:2017, ramo:33, modalidad:I, prog_pres:7, tipo_recurso:FISE, ICDM505, monto:900000.0, modificado:900000.0}}	E.P. NICOLAS BRAVO	3	Baja California Sur	02	Gobierno de la Entidad	Proyecto de inversión de infraestructura Gubernamental	Educación	Sin identificar	SIFE	17400	N	0	0	28	{meta1: {unidad_medida:Metros Cuadrados, meta:100.0, meta_modificada:100.0}}	1	{geo1: {cve_municipio:3, localidad:306, direccion:DOMICILIO CONOCIDO, LA SOLEDAD, Baja California Sur, lon:-110.815556, lat:24.812778}}	28-05-2018	25-08-2018	900,000.00	863,917.06	259,175.12	259,175.12	259,175.12	Sin contratos nuevos en el trimestre	{meta1: {unidad_medida:Metros Cuadrados, avance:100.0}}		En Ejecución	Validado avances	Sin observaciones	Sin observaciones
2021	3	BCS180301385869	Proyecto de inversión	1050000	{ff1: {ciclo_recurso:2017, ramo:33, modalidad:I, prog_pres:7, tipo_recurso:FISE, ICDM505, monto:1050000.0, modificado:1050000.00}	J.N. FERNANDO MONTES DE OCA	3	Baja California Sur	02	Gobierno de la Entidad	Proyecto de inversión de infraestructura Gubernamental	Educación	Sin identificar	SIFE	17414	N	0	0	74	{meta1: {unidad_medida:Metros Cuadrados, meta:100.0, meta_modificada:100.0}}	1	{geo1: {cve_municipio:3, localidad:159, direccion:UNION SN, MIRAFLORES, Baja California Sur, lon:-109.776389, lat:23.349167}}	21-05-2018	18-08-2018	1,050,000.00	960,450.85	944,074.94	944,074.94	944,074.94	Sin contratos nuevos en el trimestre	{meta1: {unidad_medida:Metros Cuadrados, avance:100.0}}		En Ejecución	Validado avances	Sin observaciones	Sin observaciones
2021	3	BCS180301385879	Proyecto de inversión	1050000	{ff1: {ciclo_recurso:2017, ramo:33, modalidad:I, prog_pres:7, tipo_recurso:FISE, ICDM505, monto:1050000.0, modificado:1050000.00}	LN. JOSE MARIA MORELOS Y PAVON	3	Baja California Sur	03	Gobierno de la Entidad	Proyecto de inversión de infraestructura Gubernamental	Educación	Sin identificar	SIFE	17371	N	0	0	81	{meta1: {unidad_medida:Metros Cuadrados, meta:100.0, meta_modificada:100.0}}	1	{geo1: {cve_municipio:2, localidad:14, direccion:ALVARO OBREGON, BAHÍA ASUNCIÓN, Baja California Sur, lon:-114.295833, lat:27.138333}}	18-06-2018	15-09-2018	1,050,000.00	1,003,595.97	1,003,595.97	1,003,595.97	1,003,595.97	Sin contratos nuevos en el trimestre	{meta1: {unidad_medida:Metros Cuadrados, avance:100.0}}		En Ejecución	Validado avances	Sin observaciones	Sin observaciones
2021	3	BCS180301385887	Proyecto de inversión	33000000	{ff1: {ciclo_recurso:2017, ramo:33, modalidad:I, prog_pres:7, tipo_recurso:FISE, ICDM505, monto:33000000.0, modificado:33000000.00}	UNIVERSIDAD AUTONOMA DE BAJA CALIFORNIA SUR	3	Baja California Sur	03	Gobierno de la Entidad	Proyecto de inversión de infraestructura Gubernamental	Educación	Sin identificar	ISIFE	17467	N	0	0	3,918	{meta1: {unidad_medida:Metros Cuadrados, meta:100.0, meta_modificada:100.0}}	1	{geo1: {cve_municipio:3, localidad:1, direccion:BOULEVARD CONQUISTADORES, LA PAZ, Baja California Sur, lon:-110.314914, lat:24.101492}}	08-10-2018	06-03-2019	31,000,000.00	29,817,795.84	26,645,596.41	26,645,596.41	26,645,596.41	Sin contratos nuevos en el trimestre	{meta1: {unidad_medida:Metros Cuadrados, avance:100.0}}		En Ejecución	Validado avances	Sin observaciones	Sin observaciones
2021	3	BCS180301385889	Proyecto de inversión	900000	{ff1: {ciclo_recurso:2018, ramo:33, modalidad:I, prog_pres:7, tipo_recurso:FISE, ICDM505, monto:900000.0, modificado:900000.00}	TELESECUNDARIA 9 LUIS DONALDO COLOSIO MURRIETA	3	Baja California Sur	03	Gobierno de la Entidad	Proyecto de inversión de infraestructura Gubernamental	Educación	Sin identificar	ISIFE	18007	N	0	0	31	{meta1: {unidad_medida:Metros Cuadrados, meta:100.0, meta_modificada:100.0}}	1	{geo1: {cve_municipio:3, localidad:985, direccion:DOMICILIO CONOCIDO NUM 0, Conquista Agraria, Baja California Sur, lon:-110.812432, lat:23.88316}}	04-06-2018	01-09-2018	900,000.00	838,199.95	827,984.86	827,984.86	827,984.86	Sin contratos nuevos en el trimestre	{meta1: {unidad_medida:Metros Cuadrados, avance:100.0}}		En Ejecución	Validado avances	Sin observaciones	Sin observaciones
2021	3	BCS180301386033	Proyecto de inversión	1050000	{ff1: {ciclo_recurso:2015, ramo:33, modalidad:I, prog_pres:7, tipo_recurso:FIDE, ICDM505, monto:1050000.0, modificado:1050000.00}	ESC. SEC. TECNICA NO. 38 PESQUERA	3	Baja California Sur	02	Gobierno de la Entidad	Proyecto de inversión de infraestructura Gubernamental	Educación	Sin identificar	ISIFE	15294	N	0	0	80	{meta1: {unidad_medida:Metros Cuadrados, meta:100.0, meta_modificada:100.0}}	1	{geo1: {cve_municipio:3, localidad:1, direccion:CARRETERA A PUNTA ARENAS KILOMETRO 9 NUM. 0, LA PAZ, Baja California Sur, lon:-110.311393, lat:24.228033}}	07-03-2016	04-06-2016	1,050,000.00	977,300.50	977,299.90	977,299.90	977,299.90	Sin contratos nuevos en el trimestre	{meta1: {unidad_medida:Metros Cuadrados, avance:100.0}}		En Ejecución	Validado avances	Sin observaciones	Sin observaciones
2021	3	BCS180301386038	Proyecto de inversión	1300000	{ff1: {ciclo_recurso:2015, ramo:33, modalidad:I, prog_pres:7, tipo_recurso:FIDE, ICDM505, monto:1300000.0, modificado:1300000.00}	E. P. LEON OTA COLLINS	3	Baja California Sur	02	Gobierno de la Entidad	Proyecto de inversión de infraestructura Gubernamental	Educación	Sin identificar	ISIFE	15300	N	0	0	485	{meta1: {unidad_medida:Metros Cuadrados, meta:100.0, meta_modificada:100.0}}	1	{geo1: {cve_municipio:8, localidad:54, direccion:VIOLETA NUM. 0, CABO SAN LUCAS, Baja California Sur, lon:-109.940249, lat:22.894879}}	07-03-2016	04-06-2016	1,500,000.00	1,380,840.34	1,380,839.50	1,380,839.50	1,380,839.50	Sin contratos nuevos en el trimestre	{meta1: {unidad_medida:Metros Cuadrados, avance:100.0}}		En Ejecución	Validado avances	Sin observaciones	Sin observaciones
2021	3	BCS180301386049	Proyecto de inversión	900000	{ff1: {ciclo_recurso:2015, ramo:33, modalidad:I, prog_pres:7, tipo_recurso:FIDE, ICDM505, monto:900000.0, modificado:900000.00}	T.V. SEC. No. 17-LS DE MAYO DE 1915	3	Baja California Sur	02	Gobierno de la Entidad	Proyecto de inversión de infraestructura Gubernamental	Educación	Sin identificar	SIFE	15280	N	0	0	23	{meta1: {unidad_medida:Metros Cuadrados, meta:100.0, meta_modificada:100.0}}	1	{geo1: {cve_municipio:1, localidad:49, direccion:DOMICILIO CONOCIDO NUM. 0, LAS BARRANCAS, Baja California Sur, lon:-112.196948, lat:26.002204}}	07-03-2016	04-06-2016	900,000.00	836,138.34	814,687.83	814,687.83	814,687.83	Sin contratos nuevos en el trimestre	{meta1: {unidad_medida:Metros Cuadrados, avance:100.0}}		En Ejecución	Validado avances	Sin observaciones	Sin observaciones

GOBIERNO DE BAJA CALIFORNIA SUR
SECRETARIA DE FINANZAS Y ADMINISTRACIÓN
DIRECCION DE CONTABILIDAD

Sistema de Recursos Federales Transferidos a las Entidades Federativas, Municipios y Demarcaciones Territoriales del Distrito Federal
Destino del Gasto
Ciclo Reportado: 2021
Periodo Reportado : Tercer Trimestre

| DETALLE PROYECTO | | |

GOBIERNO DE BAJA CALIFORNIA SUR
SECRETARIA DE FINANZAS Y ADMINISTRACIÓN
DIRECCIÓN DE CONTABILIDAD

Sistema de Recursos Federales Transferidos a las Entidades Federativas, Municipios y Demarcaciones Territoriales del Distrito Federal
Destino del Gasto
Ciclo Reportado: 2021
Periodo Reportado : Tercer Trimestre

DETALLE PROYECTO																												AVANCE FINANCIERO							FOTOS			OBSERVACIONES	
CICLO	TRIMESTRE	FOLIO	CATEGORIA	MONTO GLOBAL APROBADO	FUENTES FINANCIAMIENTO	NOMBRE	ID ENTIDAD RESPONSABLE	ENTIDAD RESPONSABLE	ID MUNICIPIO RESPONSABLE	MUNICIPIO RESPONSABLE	TIPO PROGRAMA PROYECTO	CLASIFICACION	SUBCLASIFICACION	INSTITUCION EJECUTORA	NUMERO PROYECTO	POBLACION BENEFICIADA	HOMBRES	MUJERES	BENEFICIARIOS	METAS	TIPO GEOREFERENCIA	GEOREFERENCIAS	FECHA INICIO	FECHA TERMINO	RECAUDADO	COMPROMETIDO	DEVENGADO	EJERCIDO	PAGADO	CONTRATOS	AVANCES FISICOS	CARPETA FOTOS	ESTATUS	FLUJO	OBSERVACIONES REVISOR	OBSERVACIONES CAPTURISTA
2021	3	BCS180301390487	Proyecto de inversión	3500000	{ff1: {ciclo_recurso:2018, ramo:33, modalidad:I, prog_proy:7, tipo_recurso:FIDEICOMISOS, monto:3500000.0, modificado:3500000.0}	CENTRO DE BACHILLERATO TECNOLOGICO INDUSTRIAL Y SERVICIOS NUM. 62	3	Baja California Sur	0	Gobierno de la Entidad	Proyecto de inversión de infraestructura Gubernamental	Educación	Sin identificar	ISIFE	16282	N	0	0	1,581	{meta1: {unidad_medida:Metros Cuadrados, meta:100.0, meta_modificada:100.0}}	1	{geo1: {cve_municipio:3, localidad:1, direccion:JALISCO Y MELITÓN ALBA S/N, INFONAVIT, LA PAZ, Baja California Sur, lon:-110.317514, lat:24.134608}}	03-04-2017	31-07-2017	3,500,000.00	3,294,399.18	3,294,399.18	3,294,399.18	3,294,399.18	Sin contratos nuevos en el trimestre	{meta1: {unidad_medida:Metros Cuadrados, avance:100.0}}		En Ejecución	Validado avances	Sin observaciones	Sin observaciones
2021	3	BCS180301390481	Proyecto de inversión	1200000	{ff1: {ciclo_recurso:2018, ramo:33, modalidad:I, prog_proy:7, tipo_recurso:FIDEICOMISOS, monto:1200000.0, modificado:1200000.0}	5 DE ABRIL	3	Baja California Sur	0	Gobierno de la Entidad	Proyecto de inversión de infraestructura Gubernamental	Educación	Sin identificar	ISIFE	16345	N	0	0	276	{meta1: {unidad_medida:Metros Cuadrados, meta:100.0, meta_modificada:100.0}}	1	{geo1: {cve_municipio:3, localidad:1, direccion:ESTADO NUM. 0, LA PAZ, Baja California Sur, lon:-110.307391, lat:24.115546}}	25-09-2017	23-11-2017	1,200,000.00	1,151,741.26	1,151,741.26	1,151,741.26	1,151,741.26	Sin contratos nuevos en el trimestre	{meta1: {unidad_medida:Metros Cuadrados, avance:100.0}}		En Ejecución	Validado avances	Sin observaciones	Sin observaciones
2021	3	BCS180301390497	Proyecto de inversión	900000	{ff1: {ciclo_recurso:2018, ramo:33, modalidad:I, prog_proy:7, tipo_recurso:FIDEICOMISOS, monto:900000.0, modificado:900000.0}}	C.T.V. 5- ANTONIO GUADALUPE AMADOR LUCERO	3	Baja California Sur	0	Gobierno de la Entidad	Proyecto de inversión de infraestructura Gubernamental	Educación	Sin identificar	ISIFE	16281	N	0	0	47	{meta1: {unidad_medida:Metros Cuadrados, meta:100.0, meta_modificada:100.0}}	1	{geo1: {cve_municipio:3, localidad:219, direccion:DOMICILIO CONOCIDO NUM. 0, LAS POCITAS, Baja California Sur, lon:-111.105278, lat:24.391467}}	27-03-2017	24-07-2017	900,000.00	855,560.05	855,560.04	855,560.04	855,560.04	Sin contratos nuevos en el trimestre	{meta1: {unidad_medida:Metros Cuadrados, avance:100.0}}		En Ejecución	Validado avances	Sin observaciones	Sin observaciones
2021	3	BCS180301390521	Proyecto de inversión	1050000	{ff1: {ciclo_recurso:2018, ramo:33, modalidad:I, prog_proy:7, tipo_recurso:FIDEICOMISOS, monto:1050000.0, modificado:1050000.0}}	PROF. JESUS CASTRO AGUNDEZ	3	Baja California Sur	0	Gobierno de la Entidad	Proyecto de inversión de infraestructura Gubernamental	Educación	Sin identificar	ISIFE	16170	N	0	0	75	{meta1: {unidad_medida:Metros Cuadrados, meta:100.0, meta_modificada:100.0}}	1	{geo1: {cve_municipio:3, localidad:1, direccion:CALLEJON RAMAL SAN FELIPE NUM 0, SAN JOSÉ DEL CABO, Baja California Sur, lon:-109.708885, lat:23.079577}}	16-06-2016	14-11-2016	1,050,000.00	977,816.57	977,811.27	977,811.27	977,811.27	Sin contratos nuevos en el trimestre	{meta1: {unidad_medida:Metros Cuadrados, avance:100.0}}		En Ejecución	Validado avances	Sin observaciones	Sin observaciones
2021	3	BCS180301390524	Proyecto de inversión	1200000	{ff1: {ciclo_recurso:2018, ramo:33, modalidad:I, prog_proy:7, tipo_recurso:FIDEICOMISOS, monto:1200000.0, modificado:1200000.0}}	FERNANDO I COTA SANDEZ	3	Baja California Sur	0	Gobierno de la Entidad	Proyecto de inversión de infraestructura Gubernamental	Educación	Sin identificar	ISIFE	16123	N	0	0	670	{meta1: {unidad_medida:Metros Cuadrados, meta:100.0, meta_modificada:100.0}}	1	{geo1: {cve_municipio:3, localidad:54, direccion:LUNA NUM. 0, CABO SAN LUCAS, Baja California Sur, lon:-109.915556, lat:22.887722}}	05-09-2016	04-12-2016	1,500,000.00	1,398,391.21	1,398,238.03	1,398,238.03	1,398,238.03	Sin contratos nuevos en el trimestre	{meta1: {unidad_medida:Metros Cuadrados, avance:100.0}}		En Ejecución	Validado avances	Sin observaciones	Sin observaciones
2021	3	BCS180301390520	Proyecto de inversión	1200000	{ff1: {ciclo_recurso:2018, ramo:33, modalidad:I, prog_proy:7, tipo_recurso:FIDEICOMISOS, monto:1200000.0, modificado:1200000.0}}	PROF. RAFAEL JIMENEZ	3	Baja California Sur	0	Gobierno de la Entidad	Proyecto de inversión de infraestructura Gubernamental	Educación	Sin identificar	ISIFE	16286	N	0	0	114	{meta1: {unidad_medida:Metros Cuadrados, meta:100.0, meta_modificada:100.0}}	1	{geo1: {cve_municipio:3, localidad:1, direccion:VALENTIN GOMEZ FARIAS NUM. 0, SAN JOSÉ DEL CABO, Baja California Sur, lon:-109.705051, lat:23.059375}}	27-03-2017	23-08-2017	1,200,000.00	1,088,622.03	1,088,622.03	1,088,622.03	1,088,622.03	Sin contratos nuevos en el trimestre	{meta1: {unidad_medida:Metros Cuadrados, avance:100.0}}		En Ejecución	Validado avances	Sin observaciones	Sin observaciones
2021	3	BCS180301390539	Proyecto de inversión	1200000	{ff1: {ciclo_recurso:2018, ramo:33, modalidad:I, prog_proy:7, tipo_recurso:FIDEICOMISOS, monto:1200000.0, modificado:1200000.0}}	GUADALUPE LIBIA CESEÑA SREEN	3	Baja California Sur	0	Gobierno de la Entidad	Proyecto de inversión de infraestructura Gubernamental	Educación	Sin identificar	ISIFE	16289	N	0	0	167	{meta1: {unidad_medida:Metros Cuadrados, meta:100.0, meta_modificada:100.0}}	1	{geo1: {cve_municipio:3, localidad:54, direccion:TEOTIHUACAN 05 NUM. 0, CABO SAN LUCAS, Baja California Sur, lon:-109.932365, lat:22.881342}}	27-03-2017	23-08-2017	1,200,000.00	1,072,944.60	1,072,944.60	1,072,944.60	1,072,944.60	Sin contratos nuevos en el trimestre	{meta1: {unidad_medida:Metros Cuadrados, avance:100.0}}		En Ejecución	Validado avances	Sin observaciones	Sin observaciones
2021	3	BCS180301390542	Proyecto de inversión	1200000	{ff1: {ciclo_recurso:2018, ramo:33, modalidad:I, prog_proy:7, tipo_recurso:FIDEICOMISOS, monto:1200000.0, modificado:1200000.0}}	NIEVES AGUIRRE AVILES	3	Baja California Sur	0	Gobierno de la Entidad	Proyecto de inversión de infraestructura Gubernamental	Educación	Sin identificar	ISIFE	16292	N	0	0	94	{meta1: {unidad_medida:Metros Cuadrados, meta:100.0, meta_modificada:100.0}}	1	{geo1: {cve_municipio:3, localidad:1, direccion:PUNTA GORDA NUM. 0, SAN JOSÉ DEL CABO, Baja California Sur, lon:-109.712956, lat:23.08048}}	27-03-2017	23-08-2017	1,200,000.00	1,079,930.70	907,871.98	907,871.98	907,871.98	Sin contratos nuevos en el trimestre	{meta1: {unidad_medida:Metros Cuadrados, avance:100.0}}		En Ejecución	Validado avances	Sin observaciones	Sin observaciones
2021	3	BCS180301390545	Proyecto de inversión	1350000	{ff1: {ciclo_recurso:2018, ramo:33, modalidad:I, prog_proy:7, tipo_recurso:FIDEICOMISOS, monto:1350000.0, modificado:1350000.0}}	RAMON GREEN ALVAREZ	3	Baja California Sur	0	Gobierno de la Entidad	Proyecto de inversión de infraestructura Gubernamental	Educación	Sin identificar	ISIFE	16305	N	0	0	543	{meta1: {unidad_medida:Metros Cuadrados, meta:100.0, meta_modificada:100.0}}	1	{geo1: {cve_municipio:3, localidad:54, direccion:SAN FELIPE NUM. 0, CABO SAN LUCAS, Baja California Sur, lon:-109.93121, lat:22.901013}}	27-03-2017	23-08-2017	1,350,000.00	1,200,645.90	1,200,645.90	1,200,645.90	1,200,645.90	Sin contratos nuevos en el trimestre	{meta1: {unidad_medida:Metros Cuadrados, avance:100.0}}		En Ejecución	Validado avances	Sin observaciones	Sin observaciones
2021	3	BCS180301390548	Proyecto de inversión	1500000	{ff1: {ciclo_recurso:2018, ramo:33, modalidad:I, prog_proy:7, tipo_recurso:FIDEICOMISOS, monto:1500000.0, modificado:1500000.0}}	JOSE LUCAS VANRIQUEZ ARIPEZ	3	Baja California Sur	0	Gobierno de la Entidad	Proyecto de inversión de infraestructura Gubernamental	Educación	Sin identificar	ISIFE	16313	N	0	0	642	{meta1: {unidad_medida:Metros Cuadrados, meta:100.0, meta_modificada:100.0}}	1	{geo1: {cve_municipio:3, localidad:54, direccion:DEL PESCADOR NUM. 0, CABO SAN LUCAS, Baja California Sur, lon:-109.925333, lat:22.890333}}	27-03-2017	23-08-2017	1,500,000.00	3,340,429.79	1,331,382.33	1,331,382.33	1,331,382.33	Sin contratos nuevos en el trimestre	{meta1: {unidad_medida:Metros Cuadrados, avance:100.0}}		En Ejecución	Validado avances	Sin observaciones	Sin observaciones

GOBIERNO DE BAJA CALIFORNIA SUR
SECRETARIA DE FINANZAS Y ADMINISTRACIÓN
DIRECCIÓN DE CONTABILIDAD

Sistema de Recursos Federales Transferidos a las Entidades Federativas, Municipios y Demarcaciones Territoriales del Distrito Federal
Destino del Gasto
Ciclo Reportado: 2021
Periodo Reportado : Tercer Trimestre

DETALLE PROYECTO																											AVANCE FINANCIERO							POTOS			OBSERVACIONES	
CICLO	TRIMESTRE	FOLIO	CATEGORIA	MONTO GLOBAL APROBADO	FUENTES FINANCIAMIENTO	NOMBRE	ID ENTIDAD RESPONSABLE	ENTIDAD RESPONSABLE	ID MUNICIPIO RESPONSABLE	MUNICIPIO RESPONSABLE	TIPO PROGRAMA PROYECTO	CLASIFICACION	SUBCLASIFICACION	INSTITUCION EJECUTORA	NUMERO PROYECTO	POBLACION BENEFICIADA	MUJERES	HOMBRES	BENEFICIARIOS	METAS	TIPO GEOREFERENCIA	GEOREFERENCIAS	FECHA INICIO	FECHA TERMINO	RECAUDADO	COMPROMETIDO	DEVENGADO	EJERCIDO	PAGADO	CONTRATOS	AVANCES FISICOS	CARPETA FOTOS	ESTATUS	FLUJO	OBSERVACIONES REVISOR	OBSERVACIONES CAPTURISTA
2021	3	BCS1&3501390585	Proyecto de inversión	900000	{ff1: {ciclo_recurso:2016, ramo:33, modalidad:I, prog_pres:7, tipo_recurso:FIDEICOMISOS, monto:900000.0, modificado:900000.0}}	ESTADO DE TABASCO	3	Baja California Sur	0	Gobierno de la Entidad	Proyecto de inversión de infraestructura Gubernamental	Educación	Sin identificar	ISIFE	16114	N	C	3	14	{meta1: {unidad_medida:Metros Cuadrados, meta:100.0, meta_modificada:100.0}}	1	{geo1: {cve_municipio:8, localidad:56, direccion:DOMICILIO CONOCIDO NUM. 0, CADUAÑO, Baja California Sur, lon:-109.775, lat:23.3325}}	27-03-2017	23-08-2017	900,000.00	809,022.84	809,022.84	809,022.84	809,022.84	Sin contratos nuevos en el trimestre	{meta1: {unidad_medida:Metros Cuadrados, avance:100.0}}		En Ejecución	Validado avances	Sin observaciones	Sin observaciones
2021	3	BCS1&3501390563	Proyecto de inversión	1350000	{ff1: {ciclo_recurso:2016, ramo:33, modalidad:I, prog_pres:7, tipo_recurso:FIDEICOMISOS, monto:1350000.0, modificado:1350000.0}}	MAURICIO PINO OROZCO	3	Baja California Sur	0	Gobierno de la Entidad	Proyecto de inversión de infraestructura Gubernamental	Educación	Sin identificar	ISIFE	16310	N	0	0	320	{meta1: {unidad_medida:Metros Cuadrados, meta:100.0, meta_modificada:100.0}}	1	{geo1: {cve_municipio:8, localidad:1, direccion:CALZADA GIRO SAN JOSE NUM. 0, SAN JOSE DEL CABO, Baja California Sur, lon:-109.7[illegible]198, lat:23.069739}}	27-03-2017	23-08-2017	1,350,000.00	1,171,772.85	1,171,772.85	1,171,772.85	1,171,772.85	Sin contratos nuevos en el trimestre	{meta1: {unidad_medida:Metros Cuadrados, avance:100.0}}		En Ejecución	Validado avances	Sin observaciones	Sin observaciones
2021	3	BCS1&3501390566	Proyecto de inversión	2246375	{ff1: {ciclo_recurso:2016, ramo:33, modalidad:I, prog_pres:7, tipo_recurso:FIDEICOMISOS, monto:2246375.0, modificado:2246375.00}}	ESCUELA SECUNDARIA TECNICA NUM 19	3	Baja California Sur	0	Gobierno de la Entidad	Proyecto de inversión de infraestructura Gubernamental	Educación	Sin identificar	ISIFE	16321	N	1	0	1,687	{meta1: {unidad_medida:Metros Cuadrados, meta:100.0, meta_modificada:100.0}}	1	{geo1: {cve_municipio:8, localidad:54, direccion:MANZANA NUM. 0, CABO SAN LUCAS, Baja California Sur, lon:-109.943894, lat:22.937621}}	27-03-2017	23-08-2017	2,246,375.00	1,936,599.62	1,936,599.62	1,936,599.62	1,936,599.62	Sin contratos nuevos en el trimestre	{meta1: {unidad_medida:Metros Cuadrados, avance:100.0}}		En Ejecución	Validado avances	Sin observaciones	Sin observaciones
2021	3	BCS1&3501390574	Proyecto de inversión	1200000	{ff1: {ciclo_recurso:2016, ramo:33, modalidad:I, prog_pres:7, tipo_recurso:FIDEICOMISOS, monto:1200000.0, modificado:1200000.0}}	ESTADO DE BAJA CALIFORNIA SUR	3	Baja California Sur	0	Gobierno de la Entidad	Proyecto de inversión de infraestructura Gubernamental	Educación	Sin identificar	ISIFE	16185	N	0	0	179	{meta1: {unidad_medida:Metros Cuadrados, meta:100.0, meta_modificada:100.0}}	1	{geo1: {cve_municipio:2, localidad:66, direccion:CONCEPC ON CASILAS Y DIAZ ORDAZ NUM. 0, GUERRERO NEGRO, Baja California Sur, lon:-114 0463, lat:27 96893}}	21-11-2016	18-02-2017	1,200,000.00	1,148,976.44	1,148,976.44	1,148,976.44	1,148,976.44	Sin contratos nuevos en el trimestre	{meta1: {unidad_medida:Metros Cuadrados, avance:100.0}}		En Ejecución	Validado avances	Sin observaciones	Sin observaciones
2021	3	BCS1&3501390585	Proyecto de inversión	3000000	{ff1: {ciclo_recurso:2016, ramo:33, modalidad:I, prog_pres:7, tipo_recurso:FIDEICOMISOS, monto:3000000.0, modificado:3000000.00}}	CENTRO DE BACHILLERATO TECNOLOGICO INDUSTRIAL Y DE SERVICIOS NUM. 69	3	Baja California Sur	0	Gobierno de la Entidad	Proyecto de inversión de infraestructura Gubernamental	Educación	Sin identificar	SIFE	16338	N	0	0	466	{meta1: {unidad_medida:Metros Cuadrados, meta:100.0, meta_modificada:100.0}}	1	{geo1: {cve_municipio:2, localidad:1, direccion:CALLE NO. 9 JUNTO A COMPA S/N, CUAUHTÉMOC, SANTA ROSALÍA, Baja California Sur, lon:-112.271731, lat:27.343483}}	04-09-2017	21-02-2018	3,000,000.00	2,877,305.63	2,877,305.63	2,877,305.63	2,877,305.63	Sin contratos nuevos en el trimestre	{meta1: {unidad_medida:Metros Cuadrados, avance:100.0}}		En Ejecución	Validado avances	Sin observaciones	Sin observaciones
2021	3	BCS1&3501390585	Proyecto de inversión	1292464	{ff1: {ciclo_recurso:2016, ramo:33, modalidad:I, prog_pres:7, tipo_recurso:FIDEICOMISOS, monto:1292464.0, modificado:1292464.0}}	I.N. ESPAÑA	3	Baja California Sur	0	Gobierno de la Entidad	Proyecto de inversión de infraestructura Gubernamental	Educación	Sin identificar	ISIFE	16227	N	0	0	83	{meta1: {unidad_medida:Metros Cuadrados, meta:100.0, meta_modificada:100.0}}	1	{geo1: {cve_municipio:2, localidad:1, direccion:CDL. HIDALGO NUM. 0, SANTA ROSALÍA, Baja California Sur, lon:-112.261257, lat:27.331203}}	27-03-2017	23-08-2017	1,292,464.00	1,150,993.28	1,150,993.28	1,150,993.28	1,150,993.28	Sin contratos nuevos en el trimestre	{meta1: {unidad_medida:Metros Cuadrados, avance:100.0}}		En Ejecución	Validado avances	Sin observaciones	Sin observaciones
2021	3	BCS1&3501390580	Proyecto de inversión	1350000	{ff1: {ciclo_recurso:2016, ramo:33, modalidad:I, prog_pres:7, tipo_recurso:FIDEICOMISOS, monto:1350000.0, modificado:1350000.0}}	PARALELO 28	3	Baja California Sur	0	Gobierno de la Entidad	Proyecto de inversión de infraestructura Gubernamental	Educación	Sin identificar	SIFE	16278	N	0	0	233	{meta1: {unidad_medida:Metros Cuadrados, meta:100.0, meta_modificada:100.0}}	1	{geo1: {cve_municipio:2, localidad:67, direccion:MARGARITA MAZA DE JUAREZ NUM. 0, GUSTAVO DÍAZ ORDAZ, Baja California Sur, lon:-113.443622, lat:27.649496}}	27-03-2017	23-08-2017	1,350,000.00	1,207,488.09	1,207,488.09	1,207,488.09	1,207,488.09	Sin contratos nuevos en el trimestre	{meta1: {unidad_medida:Metros Cuadrados, avance:100.0}}		En Ejecución	Validado avances	Sin observaciones	Sin observaciones
2021	3	BCS1&3501390580	Proyecto de inversión	4502411	{ff1: {ciclo_recurso:2016, ramo:33, modalidad:I, prog_pres:7, tipo_recurso:FIDEICOMISOS, monto:4502411.0, modificado:4502411.0}}	COLEGIO DE ESTUDIOS CIENTIFICOS Y TECNOLOGICOS 5 PLANTEL VIZCAINO	3	Baja California Sur	0	Gobierno de la Entidad	Proyecto de inversión de infraestructura Gubernamental	Educación	Sin identificar	SIFE	16334	N	2	0	561	{meta1: {unidad_medida:Metros Cuadrados, meta:100.0, meta_modificada:100.0}}	1	{geo1: {cve_municipio:2, localidad:482, direccion:V. OTOÑO E/ BLVD. 16 DE SEPTIEMBRE Y AV. PINO SUAREZ, COLONIA MAGISTERIAL. C.P. NO.23938. VILLA ALBERTO ANDRÉS ALVARADO ARÁMBURO. S.C.S., VILLA ALBERTO ANDRÉS ALVARADO ARÁMBURO, Baja California Sur, lon:-113.370624, lat:27.642628}}	02-04-2018	30-07-2018	4,502,411.00	4,284,800.43	3,990,320.85	3,990,320.85	3,990,320.85	Sin contratos nuevos en el trimestre	{meta1: {unidad_medida:Metros Cuadrados, avance:100.0}}		En Ejecución	Validado avances	Sin observaciones	Sin observaciones
2021	3	BCS1&4401444081	Acción	70000	{ff1: {ciclo_recurso:2016, ramo:33, modalidad:I, prog_pres:4, tipo_recurso:FEDERALES (APORTACIONES, SUBSIDIOS Y CONVENIOS), monto:70000.0, modificado:70000.0}}	CAPACITACIÓN 372058	3	Baja California Sur	3	La Paz		PRODIM	Sin identificar	DIRECCIÓN GENERAL DE DESARROLLO SOCIAL	372058	N	0	0	0	{meta1: {unidad_medida:Otros, meta:1.0, meta_modificada:1.0}}	1	{geo1: {cve_municipio:3, localidad:1, direccion:DADO QUE ES PRODIM EL PROYECTO SE UBICA EN LA CABECERA MUN CPAL, lon:-110.31933, lat:24.1422}}	19-03-2018	31-12-2018	70,000.00	0.00	0.00	0.00	0.00	Sin contratos nuevos en el trimestre	{meta1: {unidad_medida:Otros, avance:0.00}}	{1844081	Proyecto_INICIO}	En Ejecución	Validado avances	Sin observaciones	Sin observaciones

BCSnosUNE
Gobierno de Baja California Sur

GOBIERNO DE BAJA CALIFORNIA SUR
SECRETARIA DE FINANZAS Y ADMINISTRACIÓN
DIRECCIÓN DE CONTABILIDAD
Sistema de Recursos Federales Transferidos a las Entidades Federativas, Municipios y Demarcaciones Territoriales del Distrito Federal
Destino del Gasto
Ciclo Reportado: 2021
Período Reportado : Tercer Trimestre

DETALLE PROYECTO

CICLO	TRIMESTRE	FOLIO	CATEGORIA	MONTO GLOBAL APROBADO	FUENTES FINANCIAMIENTO	NOMBRE	ID ENTIDAD RESPONSABLE	ENTIDAD RESPONSABLE	ID MUNICIPIO RESPONSABLE	MUNICIPIO RESPONSABLE	TIPO PROGRAMA PROYECTO	CLASIFICACION	SUBCLASIFICACION	INSTITUCION EJECUTORA	NUMERO PROYECTO	POBLACION BENEFICIADA	MUJERES	HOMBRES	BENEFICIARIOS
2021	3	BCS180401450886	Acción	41168.88	{ff1: {ciclo_recurso:2018, ramo:33, modalidad:I, prog_pres:4, tipo_recurso:FEDERALES (APORTACIONES, SUBSIDIOS Y CONVENIOS), monto:41168.88, modificado:41168.88}}	32505 ARRENDAMIENTO DE VEHÍCULOS TERRESTRES, AÉREOS, MARÍTIMOS, LACUSTRES Y FLUVIALES PARA SERVIDORES PÚBLICOS - 383480	3	Baja California Sur	3	La Paz		Otros Proyectos	Sin identificar	DIRECCION GENERAL DE DESARROLLO SOCIAL	383480	N	0	0	0
2021	3	BCS180401450892	Proyecto de Inversión	2692876.51	{ff1: {ciclo_recurso:2018, ramo:33, modalidad:I, prog_pres:4, tipo_recurso:FEDERALES (APORTACIONES, SUBSIDIOS Y CONVENIOS), monto:2692876.51, modificado:2692876.51}}	CONSTRUCCIÓN DE GUARNICIONES Y BANQUETAS COLONIA LA PASIÓN - 383486	3	Baja California Sur	3	La Paz	Proyecto de Inversión de Infraestructura Social	Transportes y vialidades	Sin identificar	DIRECCION GENERAL DE OBRAS PUBLICAS Y ASENTAMIENTOS HUMANOS	383486	5	450	450	0
2021	3	BCS180401450952	Proyecto de Inversión	2636421.48	{ff1: {ciclo_recurso:2018, ramo:33, modalidad:I, prog_pres:4, tipo_recurso:FEDERALES (APORTACIONES, SUBSIDIOS Y CONVENIOS), monto:2636421.48, modificado:2636421.48}}	MURO DE CONTENCIÓN COLONIA LOMA OBRERA - 383589	3	Baja California Sur	3	La Paz	Proyecto de Inversión de Infraestructura Social	Urbanización	Sin identificar	DIRECCIÓN GENERAL DE OBRAS PUBLICAS Y ASENTAMIENTOS HUMANOS	383589	5	486	486	0
2021	3	BCS180401497430	Proyecto de Inversión	900000	{ff1: {ciclo_recurso:2018, ramo:33, modalidad:I, prog_pres:7, tipo_recurso:FIDEICOMISOS, monto:900000.0, modificado:900000.0}}	I.N. LAZARO CARDENAS	3	Baja California Sur	0	Gobierno de la Entidad	Proyecto de Inversión de Infraestructura Gubernamental	Educación	Sin identificar	ISIFE	18160	N	0	0	41
2021	3	[illegible]	Proyecto de Inversión	1350000	{ff1: {ciclo_recurso:2017, ramo:33, modalidad:I, prog_pres:7, tipo_recurso:FIDEICOMISOS, monto:1350000.0, modificado:1350000.0}}	E.P. FRIDA KAHLO	3	Baja California Sur	0	Gobierno de la Entidad	Proyecto de Inversión de Infraestructura Gubernamental	Educación	Sin identificar	ISIFE	18472	N	0	0	[illegible]
2021	3	BCS180401497436	Proyecto de Inversión	1050000	{ff1: {ciclo_recurso:2017, ramo:33, modalidad:I, prog_pres:7, tipo_recurso:FIDEICOMISOS, monto:1050000.0, modificado:1050000.0}}	E.P. GUILLERMO PRIETO	3	Baja California Sur	0	Gobierno de la Entidad	Proyecto de Inversión de Infraestructura Gubernamental	Educación	Sin identificar	ISIFE	17462	N	0	0	79
2021	3	[illegible]	Proyecto de Inversión	760157.1	{ff1: {ciclo_recurso:2015, ramo:33, modalidad:I, prog_pres:7, tipo_recurso:FIDEICOMISOS, monto:760157.1, modificado:760157.1}}	E.P. MANUEL DE JESUS SALGADO CALDERON	3	Baja California Sur	0	Gobierno de la Entidad	Proyecto de Inversión de Infraestructura Gubernamental	Educación	Sin identificar	ISIFE	15391	N	0	0	344
2021	3	BCS190101514491	Proyecto de Inversión	1350000	{ff1: {ciclo_recurso:2017, ramo:33, modalidad:I, prog_pres:7, tipo_recurso:FIDEICOMISOS, monto:1350000.0, modificado:1350000.0}}	E.P. REVOLUCION DE 1910	3	Baja California Sur	0	Gobierno de la Entidad	Proyecto de Inversión de Infraestructura Gubernamental	Educación	Sin identificar	ISIFE	17444	N	0	0	[illegible]
2021	3	[illegible]	Proyecto de Inversión	1200000	{ff1: {ciclo_recurso:2017, ramo:33, modalidad:I, prog_pres:7, tipo_recurso:FIDEICOMISOS, monto:1200000.0, modificado:1200000.0}}	E.P. MIGUEL HIDALGO	3	Baja California Sur	0	Gobierno de la Entidad	Proyecto de Inversión de Infraestructura Gubernamental	Educación	Sin identificar	ISIFE	17458	N	0	0	[illegible]

FOLIO	METAS	TIPO GEOREFERENCIA	GEOREFERENCIAS	FECHA INICIO	FECHA TERMINO	RECAUDADO	COMPROMETIDO	DEVENGADO	EJERCIDO	PAGADO	CONTRATOS	AVANCES FISICOS	CARPETA FOTOS	ESTATUS	FLUJO	OBSERVACIONES REVISOR	OBSERVACIONES CAPTURISTA
BCS180401450886	{meta1: {unidad_medida:Lote, meta:1.0, meta_modificada:1.0}}	1	{geo1: {cve_municipio:3, localidad:1, direccion:DADO QUE ES GASTO INDIRECTO EL PROYECTO SE UBICA EN LA CABECERA MUNICIPAL, lon:-110.310833, lat:24.142222}}	06-06-2018	31-12-2018	41,168.00	0.00	0.00	0.00	0.00	Sin contratos nuevos en el trimestre	{meta1: {unidad_medida:Lote, avance:1.0}}	{1450886/proyecto_FIN, 1450886/proyecto_PROCESO, 1450886/proyecto_INICIO}	En Ejecución	Validado avances	Sin observaciones	Sin observaciones
BCS180401450892	{meta1: {unidad_medida:Otros, meta:1.0, meta_modificada:1.0}}	1	{geo1: {cve_municipio:3, localidad:1, direccion:CALLE DIENTE DE LEON COLONIA LA PASIÓN C, 23089 LA PAZ, LA PAZ BAJA CALIFORNIA SUR ENTRE Y , LA OBRA SE LLEVARA A CABO POR DIVERSAS CALLES DENTRO DE LA COLONIA LA PASIÓN, lon:-110.30371974, lat:24.02899651}}	16-05-2018	31-12-2018	2,692,876.00	2,692,876.00	2,628,028.00	2,628,028.00	2,628,028.00	{ctto1: {tipo_obra:Obra, numero_contrato:[illegible], contratista:GUADALUPE ROJAS ARITEZ, convocante:MUNICIPIO DE LA PAZ, monto:2692877.0, importe_modificado:2692877.0}}	{meta1: {unidad_medida:Otros, avance:1.0}}	{1450892/proyecto_INICIO, 1450892/proyecto_FIN, 1450892/proyecto_PROCESO}	En Ejecución	Validado avances	Sin observaciones	Sin observaciones
BCS180401450952	{meta1: {unidad_medida:Otros, meta:1.0, meta_modificada:1.0}}	1	{geo1: {cve_municipio:3, localidad:1, direccion:CALLE OBRERO MUNDIAL COLONIA LOMA OBRERA, 23038 LA PAZ, LA PAZ BAJA CALIFORNIA SUR ENTRE Y , CALLE DEMOCRACIA SE CONSTRUIRÁ SOBRE CALLE OBRERO MUNDIAL, lon:-110.27789165, lat:24.15130211}}	03-07-2018	31-12-2018	2,636,421.00	2,636,421.00	2,569,251.00	2,569,251.00	2,569,251.00	{ctto1: {tipo_obra:Obra, numero_contrato:[illegible], contratista:PABLO CESAR JARAMILLO ORTEGA, convocante:MUNICIPIO DE LA PAZ, monto:2636421.0, importe_modificado:2636421.0}}	{meta1: {unidad_medida:Otros, avance:1.0}}	{1450952/proyecto_INICIO, 1450952/proyecto_FIN, 1450952/proyecto_PROCESO}	En Ejecución	Validado avances	Sin observaciones	Sin observaciones
BCS180401497430	{meta1: {unidad_medida:Metros Cuadrados, meta:100.0, meta_modificada:100.0}}	1	{geo1: {cve_municipio:1, localidad:387, direccion:CIUDAD DE PUEBLA NUM. 0, VILLA IGNACIO ZARAGOZA, Baja California Sur, lon:-111.843563, lat:25.396529}}	26-11-2018	23-02-2019	900,000.00	851,978.70	851,978.70	851,978.70	851,978.70	Sin contratos nuevos en el trimestre	{meta1: {unidad_medida:Metros Cuadrados, avance:100.0}}		En Ejecución	Validado avances	Sin observaciones	Sin observaciones
[illegible]	{meta1: {unidad_medida:Metros Cuadrados, meta:100.0, meta_modificada:100.0}}	1	{geo1: {cve_municipio:8, localidad:54, direccion:AVENIDA CANGREJOS NUM. 0, CABO SAN LUCAS, Baja California Sur, lon:-109.963946, lat:22.912998}}	10-12-2018	09-03-2019	1,350,000.00	1,282,552.57	1,282,540.14	1,282,540.14	1,282,540.14	Sin contratos nuevos en el trimestre	{meta1: {unidad_medida:Metros Cuadrados, avance:100.0}}		En Ejecución	Validado avances	Sin observaciones	Sin observaciones
BCS180401497436	{meta1: {unidad_medida:Metros Cuadrados, meta:100.0, meta_modificada:100.0}}	1	{geo1: {cve_municipio:3, localidad:219, direccion:DOMICILIO CONOCIDO NUM. 0, LAS POCITAS, Baja California Sur, lon:-111.105556, lat:24.3944441}}	03-12-2018	02-03-2019	1,050,000.00	[illegible]	991,452.28	991,452.28	991,452.28	Sin contratos nuevos en el trimestre	{meta1: {unidad_medida:Metros Cuadrados, avance:100.0}}		En Ejecución	Validado avances	Sin observaciones	Sin observaciones
[illegible]	{meta1: {unidad_medida:Metros Cuadrados, meta:100.0, meta_modificada:100.0}}	1	{geo1: {cve_municipio:3, localidad:1, direccion:CIENCIAS SOCIALES NUM. 0, LA PAZ, Baja California Sur, lon:-110.311938, lat:24.091632}}	15-11-2018	[illegible]	760,157.10	714,041.32	714,041.32	714,041.32	714,041.32	Sin contratos nuevos en el trimestre	{meta1: {unidad_medida:Metros Cuadrados, avance:100.0}}		En Ejecución	Validado avances	Sin observaciones	Sin observaciones
BCS190101514491	{meta1: {unidad_medida:Metros Cuadrados, meta:100.0, meta_modificada:100.0}}	1	{geo1: {cve_municipio:1, localidad:1, direccion:ALVARO OBREGON NUM. 0, CIUDAD CONSTITUCIÓN, Baja California Sur, lon:-111.672443, lat:25.034886}}	26-11-2018	23-02-2019	1,350,000.00	1,261,148.94	1,261,148.94	[illegible]	[illegible]	Sin contratos nuevos en el trimestre	{meta1: {unidad_medida:Metros Cuadrados, avance:100.0}}		En Ejecución	Validado avances	Sin observaciones	Sin observaciones
[illegible]	{meta1: {unidad_medida:Metros Cuadrados, meta:100.0, meta_modificada:100.0}}	1	{geo1: {cve_municipio:3, localidad:288, direccion:DOMICILIO CONOCIDO NUM. 0, SAN PEDRO, Baja California Sur, lon:-110.282873, lat:23.925292}}	26-11-2018	25-03-2019	[illegible]	[illegible]	1,151,229.19	1,151,229.19	[illegible]	Sin contratos nuevos en el trimestre	{meta1: {unidad_medida:Metros Cuadrados, avance:100.0}}		En Ejecución	Validado avances	Sin observaciones	Sin observaciones

GOBIERNO DE BAJA CALIFORNIA SUR
SECRETARIA DE FINANZAS Y ADMINISTRACIÓN
DIRECCIÓN DE CONTABILIDAD

Sistema de Recursos Federales Transferidos a las Entidades Federativas, Municipios y Demarcaciones Territoriales del Distrito Federal
Destino del Gasto
Ciclo Reportado: 2021
Periodo Reportado : Tercer Trimestre

DETALLE PROYECTO																											AVANCE FINANCIERO								FOTOS			OBSERVACIONES	
CICLO	TRIMESTRE	FOLIO	CATEGORIA	MONTO GLOBAL APROBADO	FUENTE FINANCIAMIENTO	NOMBRE	ID ENTIDAD RESPONSABLE	ENTIDAD RESPONSABLE	ID MUNICIPIO RESPONSABLE	MUNICIPIO RESPONSABLE	TIPO PROGRAMA PROYECTO	CLASIFICACION	SUBCLASIFICACION	INSTITUCION EJECUTORA	NUMERO PROYECTO	POBLACION BENEFICIADA	MUJERES	HOMBRES	BENEFICIARIOS	METAS	TIPO DISTRIBUCION REFERENCIA	GEOREFERENCIAS	FECHA INICIO	FECHA TERMINO	RECAUDADO	COMPROMETIDO	DEVENGADO	EJERCIDO	PAGADO	CONTRATOS	AVANCES FISICOS	CARPETA FOTOS	ESTATUS	FLUJO	OBSERVACIONES REVISOR	OBSERVACIONES CAPTURISTA
2021	3	BCS190101514498	Proyecto de inversión	1200000	{ff1: {ciclo_recurso:2017, ramo:33, modalidad:, prog_pres:7, tipo_recurso:FIDEICOMISOS, monto:1200000.0, modificado:1200000.0}}	E.P. ANDRES QUINTANA ROO	3	Baja California Sur	0	Gobierno de la Entidad	Proyecto de inversión de infraestructura Gubernamental	Educación	Sin identificar	SIFE	17471	N	0	0	121	{meta1: {unidad_medida:Metros Cuadrados, meta:100.0, meta_modificada:100.0}}	1	{geo1: {cve_municipio:3, localidad:280, direccion:GUADALUPE VICTORIA NUM. 0, SANTIAGO, Baja California Sur, lon:-109.71333, lat:23.482222}}	10-12-2018	08-04-2019	1,200,000.00	1,144,205.52	1,144,205.52	1,144,205.52	1,144,205.52	Sin contratos nuevos en el trimestre	{meta1: {unidad_medida:Metros Cuadrados, avance:100.0}}		En Ejecución	Validado avances	Sin observaciones	Sin observaciones
2021	3	BCS190101514508	Proyecto de inversión	1050000	{ff1: {ciclo_recurso:2017, ramo:33, modalidad:, prog_pres:7, tipo_recurso:FIDEICOMISOS, monto:1050000.0, modificado:1050000.0}}	I.N. DRA. MARIA MONTESSORI	3	Baja California Sur	0	Gobierno de la Entidad	Proyecto de inversión de infraestructura Gubernamental	Educación	Sin identificar	ISIFE	17469	N	0	0	67	{meta1: {unidad_medida:Metros Cuadrados, meta:100.0, meta_modificada:100.0}}	1	{geo1: {cve_municipio:3, localidad:387, direccion:20 DE NOVIEMBRE NUM. 0, LOS BARRILES, Baja California Sur, lon:-109.6992, lat:23.679059}}	24-12-2018	25-03-2019	1,050,000.00	1,002,459.85	1,002,459.85	1,002,459.85	1,002,459.85	Sin contratos nuevos en el trimestre	{meta1: {unidad_medida:Metros Cuadrados, avance:100.0}}		En Ejecución	Validado avances	Sin observaciones	Sin observaciones
2021	3	BCS190301571136	Proyecto de inversión	15000000	{ff1: {ciclo_recurso:2016, ramo:33, modalidad:, prog_pres:7, tipo_recurso:FIDEICOMISOS, monto:3.3E7, modificado:3.3E7}}	UNIVERSIDAD TECNOLOGICA DE LA PAZ	3	Baja California Sur	0	Gobierno de la Entidad	Proyecto de inversión de infraestructura Gubernamental	Educación	Sin identificar	ISIFE	16348	N	0	0	751	{meta1: {unidad_medida:Metros Cuadrados, meta:100.0, meta_modificada:100.0}}	1	{geo1: {cve_municipio:3, localidad:1, direccion:COL. FRACC CAMINO REAL, LA PAZ, Baja California Sur, lon:-110.29251, lat:24.043768}}	24-06-2019	08-07-2019	35,000,000.00	165,998.91	0.00	0.00	0.00	Sin contratos nuevos en el trimestre	{meta1: {unidad_medida:Metros Cuadrados, avance:100.0}}		En Ejecución	Validado avances	Sin observaciones	Sin observaciones
2021	3	BCS190401690833	Proyecto de inversión	83726.44	{ff1: {ciclo_recurso:2018, ramo:33, modalidad:, prog_pres:7, tipo_recurso:FIDEICOMISOS, monto:83726.44, modificado:8372.44}}	E.P. HEBERTO CASTILLO MARTINEZ	3	Baja California Sur	0	Gobierno de la Entidad	Proyecto de inversión de infraestructura Gubernamental	Educación	Sin identificar	ISIFE	16362	N	0	0	557	{meta1: {unidad_medida:Metros Cuadrados, meta:100.0, meta_modificada:100.0}}	1	{geo1: {cve_municipio:3, localidad:1, direccion:2EDUTAS SN, LA PAZ, Baja California Sur, lon:-110.296964, lat:24.082491}}	04-11-2019	23-11-2019	93,726.44	90,121.58	90,121.58	90,121.58	90,121.58	Sin contratos nuevos en el trimestre	{meta1: {unidad_medida:Metros Cuadrados, avance:100.0}}		En Ejecución	Validado avances	Sin observaciones	Sin observaciones
2021	3	BCS190401690837	Proyecto de inversión	800000	{ff1: {ciclo_recurso:2017, ramo:33, modalidad:, prog_pres:7, tipo_recurso:FIDEICOMISOS, monto:800000.0, modificado:80000.0}}	E.P. MIGUEL HIDALGO Y COSTILLA	3	Baja California Sur	0	Gobierno de la Entidad	Proyecto de inversión de infraestructura Gubernamental	Educación	Sin identificar	SIFE	17398	N	0	0	21	{meta1: {unidad_medida:Metros Cuadrados, meta:100.0, meta_modificada:100.0}}	1	{geo1: {cve_municipio:3, localidad:1717, direccion:DOMICILIO CONOCIDO, SANTA MARIA DE TORIS, Baja California Sur, lon:-111.026667, lat:24.289444}}	19-08-2019	07-09-2019	800,000.00	159,489.19	159,489.19	159,489.19	159,489.19	Sin contratos nuevos en el trimestre	{meta1: {unidad_medida:Metros Cuadrados, avance:100.0}}		En Ejecución	Validado avances	Sin observaciones	Sin observaciones
2021	3	BCS200101701199	Proyecto de inversión	913000	{ff1: {ciclo_recurso:2018, ramo:33, modalidad:, prog_pres:7, tipo_recurso:FIDEICOMISOS, monto:913000.0, modificado:91300.0}}	REHABILITACION ESC. SEC. DAVID PERALTA OSUNA BCS	3	Baja California Sur	0	Gobierno de la Entidad	Proyecto de inversión de infraestructura Gubernamental	Educación	Sin identificar	ISIFE	16163	N	0	0	597	{meta1: {unidad_medida:Metros Cuadrados, meta:100.0, meta_modificada:100.0}}	1	{geo1: {cve_municipio:3, localidad:1, direccion:NAYARIT NUM. 0, LA PAZ, Baja California Sur, lon:-110.32797, lat:24.144831}}	13-01-2020	11-04-2020	915,000.00	877,930.73	877,930.73	877,930.73	877,930.73	Sin contratos nuevos en el trimestre	{meta1: {unidad_medida:Metros Cuadrados, avance:100.0}}		En Ejecución	Validado avances	Sin observaciones	Sin observaciones
2021	3	BCS200101701202	Proyecto de inversión	310000	{ff1: {ciclo_recurso:2015, ramo:33, modalidad:, prog_pres:7, tipo_recurso:FIDEICOMISOS, monto:310000.0, modificado:3100.0}}	REHABILITACION E.P. 20 DE NOVIEMBRE BCS	3	Baja California Sur	0	Gobierno de la Entidad	Proyecto de inversión de infraestructura Gubernamental	Educación	Sin identificar	ISIFE	15289	N	0	0	313	{meta1: {unidad_medida:Metros Cuadrados, meta:100.0, meta_modificada:100.0}}	1	{geo1: {cve_municipio:3, localidad:1, direccion:MANIFESTO 23 LAS PLAYITAS NUM. 0, LA PAZ, Baja California Sur, lon:-110.33522, lat:24.1149633}}	13-01-2020	26-02-2020	310,000.00	295,058.68	295,058.68	295,058.68	295,058.68	Sin contratos nuevos en el trimestre	{meta1: {unidad_medida:Metros Cuadrados, avance:100.0}}		En Ejecución	Validado avances	Sin observaciones	Sin observaciones
2021	3	BCS200101701204	Proyecto de inversión	310000	{ff1: {ciclo_recurso:2015, ramo:33, modalidad:, prog_pres:7, tipo_recurso:FIDEICOMISOS, monto:310000.0, modificado:3100.0}}	REHAB J.N. PROFRA. MARIA LUISA NAVARRO OJEDA	3	Baja California Sur	0	Gobierno de la Entidad	Proyecto de inversión de infraestructura Gubernamental	Educación	Sin identificar	ISIFE	15381	N	0	0	158	{meta1: {unidad_medida:Metros Cuadrados, meta:100.0, meta_modificada:100.0}}	1	{geo1: {cve_municipio:3, localidad:1, direccion:[RADIO] COLEGIO MILITAR NUM. 0, LA PAZ, Baja California Sur, lon:-110.304804, lat:24.168545}}	13-01-2020	11-02-2020	310,000.00	298,076.71	298,076.71	298,076.71	298,076.71	Sin contratos nuevos en el trimestre	{meta1: {unidad_medida:Metros Cuadrados, avance:100.0}}		En Ejecución	Validado avances	Sin observaciones	Sin observaciones
2021	3	BCS200201709042	Proyecto de inversión	1050000	{ff1: {ciclo_recurso:2018, ramo:33, modalidad:, prog_pres:7, tipo_recurso:FIDEICOMISOS, monto:1050000.0, modificado:1050000.0}}	REHABILITACION E.P. SANTOS DEGOLLADO, B.C.S.	3	Baja California Sur	0	Gobierno de la Entidad	Proyecto de inversión de infraestructura Gubernamental	Educación	Sin identificar	ISIFE	18290	N	0	0	37	{meta1: {unidad_medida:Metros Cuadrados, meta:100.0, meta_modificada:100.0}}	1	{geo1: {cve_municipio:2, localidad:149, direccion:DOMICILIO CONOCIDO NUM. 0, SAN IGNACIO, Baja California Sur, lon:-112.877318, lat:27.301525}}	22-06-2020	19-09-2020	1,050,000.00	988,401.85	986,401.85	986,401.85	986,401.85	Sin contratos nuevos en el trimestre	{meta1: {unidad_medida:Metros Cuadrados, avance:100.0}}		En Ejecución	Validado avances	Sin observaciones	Sin observaciones
2021	3	BCS200201709048	Proyecto de inversión	15000000	{ff1: {ciclo_recurso:2018, ramo:33, modalidad:, prog_pres:7, tipo_recurso:FIDEICOMISOS, monto:1.5E7, modificado:1.5E7}}	REHABILITACION ITES LOS CABOS, B.C.S.	3	Baja California Sur	0	Gobierno de la Entidad	Proyecto de inversión de infraestructura Gubernamental	Educación	Sin identificar	ISIFE	18106	N	0	0	932	{meta1: {unidad_medida:Metros Cuadrados, meta:100.0, meta_modificada:100.0}}	1	{geo1: {cve_municipio:3, localidad:1, direccion:BOULEVARD TECNOLOGICO DE LOS CABOS, SAN JOSE DEL CABO, Baja California Sur, lon:-109.71916, lat:23.080034}}	22-06-2020	19-09-2020	15,000,000.00	2,239,107.83	2,160,113.28	2,160,113.28	2,160,113.28	Sin contratos nuevos en el trimestre	{meta1: {unidad_medida:Metros Cuadrados, avance:100.0}}		En Ejecución	Validado avances	Sin observaciones	Sin observaciones

BCSnosUNE
Gobierno de Baja California Sur

GOBIERNO DE BAJA CALIFORNIA SUR
SECRETARIA DE FINANZAS Y ADMINISTRACIÓN
DIRECCIÓN DE CONTABILIDAD

Sistema de Recursos Federales Transferidos a las Entidades Federativas, Municipios y Demarcaciones Territoriales del Distrito Federal
Destino del Gasto
Ciclo Reportado: 2021
Periodo Reportado : Tercer Trimestre

DETALLE PROYECTO																												AVANCE FINANCIERO							FOTOS	ESTATUS	FLUJO	OBSERVACIONES	
CICLO	TRIMESTRE	FOLIO	CATEGORIA	MONTO GLOBAL APROBADO	FUENTES FINANCIAMIENTO	NOMBRE	ID ENTIDAD RESPONSABLE	ENTIDAD RESPONSABLE	ID MUNICIPIO RESPONSABLE	MUNICIPIO RESPONSABLE	TIPO PROGRAMA PROYECTO	CLASIFICACION	SUBCLASIFICACION	INSTITUCION EJECUTORA	NUMERO PROYECTO	POBLACION BENEFICIADA	MUJERES	HOMBRES	BENEFICIARIOS	METAS	TIPO GEOREFERENCIA	GEOREFERENCIAS	FECHA INICIO	FECHA TERMINO	RECAUDADO	COMPROMETIDO	DEVENGADO	EJERCIDO	PAGADO	CONTRATOS	AVANCES FISICOS	CARPETA FOTOS			OBSERVACIONES RECTOR	OBSERVACIONES CAPTURISTA
2021	3	BCS220101170903	Proyecto de inversión	15000000	{ft1: {ciclo_recurso:2018, ramo:33, modalidad:I, prog_pres:7, tipo_recurso:FEDERALES (APORTACIONES, SUBSIDIOS Y CONVENIOS), monto:1.5E7, modificado:1.5E7}}	REHABILITACION TES LOS CABOS, B.C.S.	3	Baja California Sur	0	Gobierno de la Entidad	Proyecto de inversión de infraestructura Gubernamental	Educación	Sin identificar	ISIFE	18106	N	0	0	932	{meta1: {unidad_medida:Metros Cuadrados, meta:150.0, meta_modificada:100.0}}	1	{geo1: {cve_municipio:8, localidad:1, direccion:BOULEVARD TECNOLOGICO DE LOS CABOS, San José del Cabo, Baja California Sur, lon:-109.71916, lat:23.080056}}	02-08-2020	30-05-2020	15,000,000.00	1,871,341.58	1,871,341.58	1,871,341.58	1,871,341.58	Sin contratos nuevos en el trimestre	{meta1: {unidad_medida:Metros Cuadrados, avance:100.0}}		En Ejecución	Validado avances	Sin observaciones	Sin observaciones
2021	3	BCS220101192514	Proyecto de inversión	800000	{ft1: {ciclo_recurso:2018, ramo:33, modalidad:I, prog_pres:7, tipo_recurso:FEDERALES (APORTACIONES, SUBSIDIOS Y CONVENIOS), monto:800000.0, modificado:800000.0}}	REHABILITACION TV SECUNDARIA No. 33 Turquesa EN ISLA NATIVIDAD MUNICIPIO MULEGE BCS	3	Baja California Sur	0	Gobierno de la Entidad	Proyecto de inversión de infraestructura Gubernamental	Educación	Sin identificar	ISIFE	18284	N	0	0	14	{meta1: {unidad_medida:Metros Cuadrados, meta:100.0, meta_modificada:100.0}}	1	{geo1: {cve_municipio:2, localidad:76, direccion:DOMICILIO CONOCIDO NUM. 0, ISLA NATIVIDAD, Baja California Sur, lon:-115.167997, lat:27.856885}}	03-08-2020	31-10-2020	800,000.00	766,760.70	758,216.64	758,216.64	758,216.64	Sin contratos nuevos en el trimestre	{meta1: {unidad_medida:Metros Cuadrados, avance:100.0}}		En Ejecución	Validado avances	Sin observaciones	Sin observaciones
2021	3	BCS190401809609	Proyecto de inversión	1800000	{ft1: {ciclo_recurso:2020, ramo:33, modalidad:I, prog_pres:4, tipo_recurso:FEDERALES (APORTACIONES, SUBSIDIOS Y CONVENIOS), monto:1800000.0, modificado:1800000.0}}	SUMINISTRO DE SISTEMAS SOLARES PARA POZOS DE AGUA POTABLE - 62459	3	Baja California Sur	0	La Paz	Proyecto de inversión de infraestructura Social	Agua y saneamiento	Sin identificar	ORGANISMO OPERADOR MUNICIPAL DEL SISTEMA DE AGUA POTABLE ALCANTARILLADO Y SANEAMIENTO DE LA PAZ	62459	3	250	264	0	{meta1: {unidad_medida:Otros, meta:4.0, meta_modificada:4.0}}	1	{geo1: {cve_municipio:3, localidad:237, direccion:TERRACERÍA TRAMO LA PAZ undefined undefined MARGEN DERECHO KILÓMETRO undefined + undefined INTERIOR DOMICILIO CONOCIDO RANCHERIA , 23217 El Rosario Uno, LA PAZ BAJA CALIFORNIA SUR ENTRE Y , EN EL POBLADO DE EL ROSARIO EL TRIU, lon:-110.11274832, lat:23.74228377}}	20-08-2020	20-09-2020	1,800,000.00	1,752,944.00	1,744,791.00	1,744,791.00	1,744,791.00	{ctos1: {tipo_obra:Obra, numero_contrato:SAPA-FISM-003-20, contratista:MARTIN SANDOVAL MARTINEZ, comunicado H. AYUNTAMIENTO DE LA PAZ, monto:1752344.0, importe_modificado:1752344.0}}	{meta1: {unidad_medida:Otros, avance:4.0}}	{1809009/proyecto_PROCESO, 1809009/proyecto_FIN, 1809009/proyecto_INICIO}	En Ejecución	Validado avances	Sin observaciones	Sin observaciones
2021	3	BCS190401809610	Proyecto de inversión	1000000	{ft1: {ciclo_recurso:2020, ramo:33, modalidad:I, prog_pres:4, tipo_recurso:FEDERALES (APORTACIONES, SUBSIDIOS Y CONVENIOS), monto:1000000.0, modificado:1000000.0}}	SEGUNDA ETAPA DE MUROS DE CONTENCIÓN EN COLINA DE LA CRUZ - 71006	3	Baja California Sur	3	La Paz	Proyecto de inversión de infraestructura Social	Urbanización	Sin identificar	DIRECCIÓN GENERAL DE OBRAS PUBLICAS Y ASENTAMIENTOS HUMANOS	71006	0	125	125	0	{meta1: {unidad_medida:Otros, meta:1.0, meta_modificadas:1.0}}	1	{geo1: {cve_municipio:3, localidad:1, direccion:CALLE GUADALUPE VICTORIA COLONIA COLINA DE LA CRUZ, 23020 LA PAZ, LA PAZ BAJA CALIFORNIA SUR ENTRE CALLE MELITON ALBAÑEZ Y CALLE MEXICO, SE LLEVARA A CABO LA SEGUNDA ETAPA DE MURO DE CONTENCIÓN DE COLINA DE LA CRUZ EN LA PART, lon:-110.29845205, lat:24.15743321}}	20-07-2020	30-09-2020	1,000,000.00	974,747.00	970,546.00	970,546.00	970,546.00	{ctos1: {tipo_obra:Obra, numero_contrato:APAZ/FISM/2020/ENERO, contratista:BAJA MAR EDIFICADORA DE CV, comunicado H. AYUNTAMIENTO DE LA PAZ, monto:974747.0, importe_modificado:974747.0}}	{meta1: {unidad_medida:Otros, avance:1.0}}	{1809513/proyecto_INICIO, 1809513/proyecto_PROCESO, 1809510/proyecto_FIN}	En Ejecución	Validado avances	Sin observaciones	Sin observaciones
2021	3	BCS200401819463	Proyecto de inversión	14380520	{ft1: {ciclo_recurso:2020, ramo:33, modalidad:I, prog_pres:4, tipo_recurso:FEDERALES (APORTACIONES, SUBSIDIOS Y CONVENIOS), monto:1.4380520E7, modificado:1.4380527E7}}	REPOSICION DE TANQUE ELEVADO PARA AGUA POTABLE EN LA COLONIA COLINA DE LA CRUZ - 147489	3	Baja California Sur	3	La Paz	Proyecto de inversión de infraestructura Social	Agua y saneamiento	Sin identificar	COMSAPAS	147489	0	5,415	5,414	0	{meta1: {unidad_medida:Otros, meta:1.0, meta_modificada:1.0}}	1	{geo1: {cve_municipio:3, localidad:1, direccion:CALLE GUADALUPE VICTORIA COLONIA COLINA DE LA CRUZ, 23020 LA PAZ, LA PAZ BAJA CALIFORNIA SUR ENTRE CALLE JUAN MARIA DE SALVATIERRA Y CALLE SIXTO MACIAS, LA OBRA SE LLEVARA A CABO EN LA PARTE ALTA DEL CERRO, lon:-110.30070648, lat:24.15974295}}	01-10-2020	31-12-2020	14,380,520.00	13,599,953.64	13,599,953.64	13,599,953.64	13,599,953.64	{ctos1: {tipo_obra:Obra, numero_contrato:SAPA-FISM-003-20, contratista:AQUATEK DE MEXICO S DE RL DE CV, comunicado H. AYUNTAMIENTO DE LA PAZ, monto:13.5599934E7}, importe_modificado:13.5599934E7}}	{meta1: {unidad_medida:Otros, avance:1.0}}	{1819463/proyecto_INICIO, 1819463/proyecto_PROCESO, 1819463/proyecto_FIN}	En Ejecución	Validado avances	Sin observaciones	Sin observaciones
2021	3	BCS220401847749	Proyecto de inversión	10586059.09	{ft1: {ciclo_recurso:2020, ramo:33, modalidad:I, prog_pres:4, tipo_recurso:FEDERALES (APORTACIONES, SUBSIDIOS Y CONVENIOS), monto:1.0586059097, modificado:1.0586059097}}	REHABILITACION DE CAMINOS, ZONA RURAL MUNICIPIO DE LA PAZ - 228999	3	Baja California Sur	3	La Paz	Proyecto de inversión de infraestructura Social	Transportes y Vialidades	Sin identificar	DIRECCIÓN GENERAL DE OBRAS PUBLICAS Y ASENTAMIENTOS HUMANOS	228999	0	3,600	3,600	0	{meta1: {unidad_medida:Otros, meta:510.5, meta_modificada:510.5}}	1	{geo1: {cve_municipio:3, localidad:2054, direccion:BRECHA TRAMO EL CARDONAL - BOCA DEL ALAMO MARGEN DERECHO KILÓMETRO 1 + 1 RANCHERIA BOCA DEL ALAMO, 23320 LAS GOLONDRINAS, LA PAZ BAJA CALIFORNIA SUR ENTRE Y , SE LLEVARA A CABO LA REHABILITACION DE DIFERENTES TRAMOS RURA, lon:-111.9679283, lat:24.81206277}}	07-12-2020	31-12-2020	10,586,059.00	0.00	0.00	0.00	0.00	Sin contratos nuevos en el trimestre	{meta1: {unidad_medida:Otros, avance:0.0}}	{1847749/proyecto_INICIO}	En Ejecución	Validado avances	Sin observaciones	Sin observaciones
2021	3	BCS200401873733	Proyecto de inversión	900000	{ft1: {ciclo_recurso:2017, ramo:33, modalidad:I, prog_pres:7, tipo_recurso:FEDERALES (APORTACIONES), monto:900000.0, modificado:900000.0}}	REHABILITACION DE LA E.P. RICARDO FLORES MAGON EN LAS ANIMAS, MPIO DE LOS CABOS BCS	3	Baja California Sur	0	Gobierno de la Entidad	Proyecto de inversión de infraestructura Gubernamental	Educación	Sin identificar	ISIFE	17611	N	0	0	48	{meta1: {unidad_medida:Metros Cuadrados, meta:100.0, meta_modificada:100.0}}	1	{geo1: {cve_municipio:8, localidad:24, direccion:DOMICILIO CONOCIDO NUM. 0, LAS ÁNIMAS BAJAS, Baja California Sur, lon:-109.681689, lat:23.07611111}}	09-11-2020	06-02-2021	900,000.00	862,614.43	276,203.29	276,203.29	276,203.29	Sin contratos nuevos en el trimestre	{meta1: {unidad_medida:Metros Cuadrados, avance:100.0}}		En Ejecución	Validado avances	Sin observaciones	Sin observaciones

BCSnosUNE
Gobierno de Baja California Sur

GOBIERNO DE BAJA CALIFORNIA SUR
SECRETARIA DE FINANZAS Y ADMINISTRACIÓN
DIRECCIÓN DE CONTABILIDAD
Sistema de Recursos Federales Transferidos a las Entidades Federativas, Municipios y Demarcaciones Territoriales del Distrito Federal
Destino del Gasto
Ciclo Reportado: 2021
Periodo Reportado : Tercer Trimestre

DETALLE PROYECTO																									AVANCE FINANCIERO							FOTOS			OBSERVACIONES	
CICLO	TRIMESTRE	FOLIO	CATEGORIA	MONTO GLOBAL APROBADO	FUENTES FINANCIAMIENTO	NOMBRE	ID ENTIDAD RESPONSABLE	ENTIDAD RESPONSABLE	ID MUNICIPIO RESPONSABLE	MUNICIPIO RESPONSABLE	TIPO PROGRAMA PROYECTO	CLASIFICACION	SUBCLASIFICACION	INSTITUCION EJECUTORA	NUMERO PROYECTO	POBLACION BENEFICIADA	MUJERES	HOMBRES	BENEFICIARIOS	METAS	TIPO GEOREFERENCIA	GEOREFERENCIAS	FECHA INICIO	FECHA TERMINO	RECAUDADO	COMPROMETIDO	DEVENGADO	EJERCIDO	PAGADO	CONTRATOS	AVANCES FISICOS	CARPETA FOTOS	ESTATUS	FLUJO	OBSERVACIONES REVISOR	OBSERVACIONES CAPTURISTA
2021	3	BCS200401873735	Proyecto de inversión	1050000	{ff1: {ciclo_recurso:2017, ramo:33, modalidad:I, prog_pres:7, tipo_recurso:FIDEICOMISOS, monto:1050000.0, modificado:1050000.0}}	REHABILITACION DEL J.N. FRANCIA EN BAJA CALIFORNIA SUR	3	Baja California Sur	3	Gobierno de la Entidad	Proyecto de inversión de Infraestructura Gubernamental	Educación	Sin identificar	ISIFE	17607	N	0	0	92	{meta1: {unidad_medida:Metros Cuadrados, meta:100.0, meta_modificada:100.0}}	1	{geo1: {cve_municipio:2, localidad:1, direccion:AVENIDA MUNICIPIO LIBRE NUM. 0, SANTA ROSALÍA, Baja California Sur, lon:-112.270972, lat:27.346898}}	09-11-2020	06-02-2021	1,050,000.00	1,006,522.33	871,291.91	871,291.91	871,291.91	Sin contratos nuevos en el trimestre	{meta1: {unidad_medida:Metros Cuadrados, avance:100.0}}		En Ejecución	Validado avances	Sin observaciones	Sin observaciones
2021	3	BCS210101884262	Adquisición	158602	{ff1: {ciclo_recurso:2021, ramo:33, modalidad:I, prog_pres:11, tipo_recurso:FEDERALES (APORTACIONES, SUBSIDIOS Y CONVENIOS), monto:158602.0, modificado:158602.0}}	Adquisiciones de Acceso de Just para Mujeres (mobiliario)	3	Baja California Sur	0	Gobierno de la Entidad	Programa de Inversión de Adquisiciones	Seguridad	Acceso a Justicia para las Mujeres	Procuraduría General de Justicia del Estado		N	0	0	0	{meta1: {unidad_medida:Piezas, meta:22.0, meta_modificada:22.0}}	1	{geo1: {cve_municipio:3, localidad:1, direccion:Colosio, lon:-110.310833, lat:24.142222}}	05-04-2021	31-12-2021	142,741.80	142,995.52	68,556.00	68,556.00	68,556.00	Sin contratos nuevos en el trimestre	{meta1: {unidad_medida:Piezas, avance:12.0}}		En Ejecución	Validado avances	Sin observaciones	Sin observaciones
2021	3	BCS210101884280	Adquisición	345000	{ff1: {ciclo_recurso:2021, ramo:33, modalidad:I, prog_pres:11, tipo_recurso:FEDERALES (APORTACIONES, SUBSIDIOS Y CONVENIOS), monto:345000.0, modificado:345000.0}}	Adquisiciones del 911 (equipo informático)	3	Baja California Sur	0	Gobierno de la Entidad	Programa de Inversión de Adquisiciones	Seguridad	Servicios de llamadas de emergencia 066 y de denuncia anónima 089	Secretaría de Seguridad Pública		N	0	0	0	{meta1: {unidad_medida:Piezas, meta:123.0, meta_modificada:123.0}}	1	{geo1: {cve_municipio:3, localidad:1, direccion:Colosio, lon:-110.310833, lat:24.142222}}	05-04-2021	31-12-2021	509,400.00	196,070.16	12,174.20	12,174.20	0.00	Sin contratos nuevos en el trimestre	{meta1: {unidad_medida:Piezas, avance:2.0}}		En Ejecución	Validado avances	Sin observaciones	Sin observaciones
2021	3	BCS210101886047	Proyecto de inversión	1050000	{ff1: {ciclo_recurso:2018, ramo:33, modalidad:I, prog_pres:7, tipo_recurso:FIDEICOMISOS, monto:1050000.0, modificado:1050000.0}}	REHABILITACION DEL CENTRO DE ESTUDIOS TECNOLOGICOS DEL MAR No. 4 (CETMAR No. 4) EN LA PAZ BCS	3	Baja California Sur	3	Gobierno de la Entidad	Proyecto de inversión de Infraestructura Gubernamental	Educación	Sin identificar	ISIFE	16366	N	0	0	677	{meta1: {unidad_medida:Metros Cuadrados, meta:100.0, meta_modificada:100.0}}	1	{geo1: {cve_municipio:3, localidad:1, direccion:AVENIDA POLITECNICO NACIONAL Y CALLE CET MAR SN, LA PAZ, Baja California Sur, lon:-110.2044028, lat:24.083679}}	28-12-2020	27-03-2021	1,050,000.00	1,004,000.30	1,004,000.30	1,004,000.30	1,004,000.30	Sin contratos nuevos en el trimestre	{meta1: {unidad_medida:Metros Cuadrados, avance:100.0}}		En Ejecución	Validado avances	Sin observaciones	Sin observaciones
2021	3	BCS210101886058	Proyecto de inversión	800000	{ff1: {ciclo_recurso:2019, ramo:33, modalidad:I, prog_pres:7, tipo_recurso:FIDEICOMISOS, monto:800000.0, modificado:800000.0}}	J.N. NETZAHUALCOYOTL	3	Baja California Sur	3	Gobierno de la Entidad	Proyecto de inversión de Infraestructura Gubernamental	Educación	Sin identificar	ISIFE	18313	N	0	0	14	{meta1: {unidad_medida:Metros Cuadrados, meta:100.0, meta_modificada:100.0}}	1	{geo1: {cve_municipio:3, localidad:224, direccion:DOMICILIO CONOCIDO NUM. 0, PUERTO CHALE, Baja California Sur, lon:-111.553156, lat:24.424651}}	07-12-2020	06-03-2021	800,000.00	751,852.49	726,608.87	726,608.87	726,608.87	Sin contratos nuevos en el trimestre	{meta1: {unidad_medida:Metros Cuadrados, avance:100.0}}		En Ejecución	Validado avances	Sin observaciones	Sin observaciones
2021	3	BCS210101886064	Proyecto de inversión	900000	{ff1: {ciclo_recurso:2019, ramo:33, modalidad:I, prog_pres:7, tipo_recurso:FIDEICOMISOS, monto:900000.0, modificado:900000.0}}	T.V. SEC. No 36 REYES CASTRO COTA	3	Baja California Sur	3	Gobierno de la Entidad	Proyecto de inversión de Infraestructura Gubernamental	Educación	Sin identificar	ISIFE	18325	N	0	0	36	{meta1: {unidad_medida:Metros Cuadrados, meta:100.0, meta_modificada:100.0}}	1	{geo1: {cve_municipio:3, localidad:1424, direccion:DOMICILIO CONOCIDO NUM. 0, EL CARDONAL, Baja California Sur, lon:-109.748013, lat:23.843346}}	01-03-2021	29-05-2021	900,000.00	845,013.91	805,245.87	805,245.87	805,245.87	Sin contratos nuevos en el trimestre	{meta1: {unidad_medida:Metros Cuadrados, avance:100.0}}		En Ejecución	Validado avances	Sin observaciones	Sin observaciones
2021	3	BCS210101886069	Proyecto de inversión	1200000	{ff1: {ciclo_recurso:2018, ramo:33, modalidad:I, prog_pres:7, tipo_recurso:FIDEICOMISOS, monto:1200000.0, modificado:1200000.0}}	ESC. SEC. TECNICA No 23 OTILIA COTA ROMERO	3	Baja California Sur	3	Gobierno de la Entidad	Proyecto de inversión de Infraestructura Gubernamental	Educación	Sin identificar	ISIFE	18328	N	0	0	199	{meta1: {unidad_medida:Metros Cuadrados, meta:100.0, meta_modificada:100.0}}	1	{geo1: {cve_municipio:8, localidad:268, direccion:CALLE 8 NUM. 0, SANTA ANITA, Baja California Sur, lon:-109.705556, lat:23.190833}}	15-03-2021	12-06-2021	1,200,000.00	1,127,240.46	1,127,240.46	1,127,240.46	1,127,240.46	Sin contratos nuevos en el trimestre	{meta1: {unidad_medida:Metros Cuadrados, avance:100.0}}		En Ejecución	Validado avances	Sin observaciones	Sin observaciones
2021	3	BCS210101886793	Proyecto de inversión	300000	{ff1: {ciclo_recurso:2021, ramo:16, modalidad:S, prog_pres:74, tipo_recurso:FEDERALES (APORTACIONES, SUBSIDIOS Y CONVENIOS), monto:300000.0, modificado:300000.0}}	Reposición de emisor a presión de aguas residuales en la col. Fernando de La Toba, consiste en: 152.73 ml de tubería hidráulica PVC de 12" Ø sdr 32.5, en Ciudad Insurgentes	3	Baja California Sur	0	Gobierno de la Entidad	Proyecto de inversión de Infraestructura Social	Agua y saneamiento	Sin identificar	Comisión Estatal del Agua	0	S	4,488	4,645	0	{meta1: {unidad_medida:Kilómetro lineal, meta:0.2, meta_modificada:0.2}}	1	{geo1: {cve_municipio:1, localidad:133, direccion:Lázaro Cárdenas 9, División del Nte, Cd Insurgentes, B.C.S., México, lon:-111.78274658, lat:25.2695555}}	19-04-2021	31-12-2021	300,000.00	298,740.08	0.00	0.00	0.00	{ctto1: {tipo_obra:Obra, numero_contrato:O-903017989-E4-2021, contratista:Filiberto Zarate Mercado, convocante:Comisión Estatal del Agua, monto:597480.16, importe_modificado:597480.16}}	{meta1: {unidad_medida:Kilómetro lineal, avance:0.2}}	{1886793/proyecto_INICIO, 1886793/proyecto_PROCESO, 1886793/proyecto_FIN, 1886793/proyecto_PROCESO}	En Ejecución	Validado avances	Sin observaciones	Sin observaciones
2021	3	BCS210101888590	Adquisición	1000000	{ff1: {ciclo_recurso:2020, ramo:33, modalidad:I, prog_pres:5, tipo_recurso:FEDERALES (APORTACIONES, SUBSIDIOS Y CONVENIOS), monto:1000000.0, modificado:1000000.0}}	SEÑALETICA Y PINTURA EN VIALIDADES DE LA CIUDAD DE LA PAZ	3	Baja California Sur	3	La Paz	Programa de Inversión de Adquisiciones	Transportes y Vialidades	Sin identificar	SERVICIOS PUBLICOS MUNICIPALES	PMUM202026	N	0	0	272,711	{meta1: {unidad_medida:Metros lineales, meta:100.0, meta_modificada:100.0}}	1	{geo1: {cve_municipio:3, localidad:1, direccion:México 1, Amp Mezquitito, 23083 La Paz, B.C.S., México, lon:-110.30925751, lat:24.09238268}}	15-12-2020	31-03-2021	1,000,000.00	998,731.00	998,731.00	998,731.00	998,731.00	{ctto1: {tipo_obra:Obra, numero_contrato:CPORTAMUN/012/2020, contratista:CONSTRUCCIONES Y TERRACERIAS VANGUARDIA SA DE CV, convocante:H. AYUNTAMIENTO DE LA PAZ, monto:998731.0, importe_modificado:998731.0}}	{meta1: {unidad_medida:Metros lineales, avance:100.0}}	{1888590/proyecto_FIN, 1888590/proyecto_PROCESO, 1888590/proyecto_INICIO}	En Ejecución	Validado avances	Sin observaciones	Sin observaciones

14 de 183

GOBIERNO DE BAJA CALIFORNIA SUR
SECRETARIA DE FINANZAS Y ADMINISTRACIÓN
DIRECCIÓN DE CONTABILIDAD

Sistema de Recursos Federales Transferidos a las Entidades Federativas, Municipios y Demarcaciones Territoriales del Distrito Federal
Destino del Gasto
Ciclo Reportado: 2021
Período Reportado : Tercer Trimestre

DETALLE PROYECTO																												AVANCE FINANCIERO								FOTOS			OBSERVACIONES	
CICLO	TRIMESTRE	FOLIO	CATEGORIA	MONTO GLOBAL APROBADO	FUENTES FINANCIAMIENTO	NOMBRE	ID ENTIDAD RESPONSABLE	ENTIDAD RESPONSABLE	ID MUNICIPIO RESPONSABLE	MUNICIPIO RESPONSABLE	TIPO PROGRAMA PROYECTO	CLASIFICACION	SUBCLASIFICACION	INSTITUCION EJECUTORA	NUMERO PROYECTO	POBLACION BENEFICIADA	MUJERES	HOMBRES	BENEFICIARIOS	METAS	TIPO GEOREFERENCIA	GEOREFERENCIAS	FECHA INICIO	FECHA TERMINO	RECAUDADO	COMPROMETIDO	DEVENGADO	EJERCIDO	PAGADO	CONTRATOS	AVANCES FISICOS	CARPETA FOTOS	ESTATUS	FLUJO	OBSERVACIONES REVISOR	OBSERVACIONES CAPTURISTA
2021	3	BCS210201894316	Proyecto de Inversión	357757.02	{ffr: {ciclo_recurso:2021, ramo:33, modalidad:I, prog_pres:3, tipo_recurso:FEDERALES (APORTACIONES, SUBSIDIOS Y CONVENIOS), monto:357757.02, modificado:350082.2}}	ELECTRIFICACIÓN MEDIANTE INSTALACIÓN DE SISTEMAS FOTOVOLTAICOS DE ILUMINACIÓN BÁSICA EN RANCHOS DE LA ZONA SAN JAVIER - 61406	3	Baja California Sur	0	Gobierno de la Entidad	Proyecto de Inversión de Infraestructura Social	Vivienda	Sin identificar	SECRETARIA DEL TRABAJO Y DESARROLLO SOCIAL DEL GOBIERNO DEL ESTADO DE BCS	61406	5	23	21	0	{meta1: {unidad_medida:Piezas, meta:13.0, meta_modificada:13.0}}	1	{geo1: {ver_municipio:3, localidad:206, direccion:CALLE CONOCIDO RANCHO SAN JAVIER, 23893 SAN JAVIER, LORETO BAJA CALIFORNIA SUR ENTRE CALLE CONOCIDO Y CALLE CONOCIDO, CALLE CONOCIDO SE ENCUENTRA A 35 KM AL SUR DE LORETO, lon:-111.58217077, lat:25.8563329}}	02-06-2021	31-12-2021	175,041.10	175,041.10	175,041.10	175,041.10	175,041.10	{cto1: {tipo_obra:Servicios, numero_contrato:2021-2015/SECSUF-LES-031-166, contratista:CARLOS ROMO LUZANILLA, convocante:SECRETARIA DE FINANZAS DEL GOBIERNO DEL ESTADO, monto:5803750.0, importe_modificado:5803750.0}}	{meta1: {unidad_medida:Piezas, avance:13.0}}	{1894414/proyecto_INICIO, 1894414/proyecto_FIN, 1894414/proyecto_PROCESO}	En Ejecución	Validado avances	Sin observaciones	Sin observaciones
2021	3	BCS210201894489	Proyecto de Inversión	275189.6	{ffr: {ciclo_recurso:2021, ramo:33, modalidad:I, prog_pres:3, tipo_recurso:FEDERALES (APORTACIONES, SUBSIDIOS Y CONVENIOS), monto:275189.6, modificado:296123.45}}	ELECTRIFICACIÓN MEDIANTE LA INSTALACIÓN DE SISTEMAS FOTOVOLTAICOS DE ILUMINACIÓN BÁSICA EN RANCHOS DE LA ZONA SAN LUIS GONZAGA - 64989	3	Baja California Sur	0	Gobierno de la Entidad	Proyecto de Inversión de Infraestructura Social	Vivienda	Sin identificar	SECRETARÍA DEL TRABAJO Y DESARROLLO SOCIAL DEL GOBIERNO DEL ESTADO DE BCS	64989	5	22	18	0	{meta1: {unidad_medida:Piezas, meta:10.0, meta_modificada:11.0}}	1	{geo1: {cve_municipio:1, localidad:751, direccion:CALLE DOMICILIO CONOCIDO RANCHO SAN LUIS GONZAGA, 23765 SAN LUIS GONZAGA, COMONDÚ BAJA CALIFORNIA SUR ENTRE BRECHA CONOCIDO Y BRECHA CONOCIDO, BRECHA CONOCIDO SE INSTALARÁ UN SISTEMA FOTOVOLTAICO EN CADA RANCHO, lon:-111.0835177, lat:25.01509134}}	04-06-2021	31-12-2021	148,111.70	148,111.70	148,111.70	148,111.70	148,111.70	{cto1: {tipo_obra:Servicios, numero_contrato:2021-2015/SECSUF-LES-031-166, contratista:CARLOS ROMO LUZANILLA, convocante:SECRETARÍA DE FINANZAS DEL GOBIERNO DEL ESTADO, monto:5803750.0, importe_modificado:5803750.0}}	{meta1: {unidad_medida:Piezas, avance:13.0}}	{1894489/proyecto_INICIO, 1894489/proyecto_FIN, 1894489/proyecto_PROCESO}	En Ejecución	Validado avances	Sin observaciones	Sin observaciones
2021	3	BCS210201894507	Proyecto de Inversión	247678.56	{ffr: {ciclo_recurso:2021, ramo:33, modalidad:I, prog_pres:3, tipo_recurso:FEDERALES (APORTACIONES, SUBSIDIOS Y CONVENIOS), monto:247678.56, modificado:242264.82}}	ELECTRIFICACIÓN MEDIANTE LA INSTALACIÓN DE SISTEMAS FOTOVOLTAICOS DE ILUMINACIÓN BÁSICA EN RANCHOS DE LA ZONA LOS PLANES - 65682	3	Baja California Sur	0	Gobierno de la Entidad	Proyecto de Inversión de Infraestructura Social	Vivienda	Sin identificar	SECRETARÍA DEL TRABAJO Y DESARROLLO SOCIAL DEL GOBIERNO DEL ESTADO DE BCS	65682	5	16	20	0	{meta1: {unidad_medida:Piezas, meta:9.0, meta_modificada:9.0}}	1	{geo1: {cve_municipio:3, localidad:2208, direccion:CALLE DOMICILIO CONOCIDO RANCHO EL ANCÓN, 23240 EL ANCÓN, LA PAZ BAJA CALIFORNIA SUR ENTRE BRECHA CONOCIDO Y BRECHA CONOCIDO, BRECHA CONOCIDO SE INSTALARÁ UN SISTEMA FOTOVOLTAICO EN CADA RANCHO, lon:-110.17221919, lat:23.76013095}}	04-06-2021	31-12-2021	121,182.30	121,182.30	121,182.30	121,182.30	121,182.30	{cto1: {tipo_obra:Servicios, numero_contrato:2021-2015/SECSUF-LES-031-166, contratista:CARLOS ROMO LUZANILLA, convocante:SECRETARÍA DE FINANZAS DEL GOBIERNO DEL ESTADO, monto:5803750.0, importe_modificado:5803750.0}}	{meta1: {unidad_medida:Piezas, avance:9.0}}	{1894507/proyecto_INICIO, 1894507/proyecto_FIN, 1894507/proyecto_PROCESO}	En Ejecución	Validado avances	Sin observaciones	Sin observaciones
2021	3	BCS210201894535	Proyecto de Inversión	192638.88	{ffr: {ciclo_recurso:2021, ramo:33, modalidad:I, prog_pres:3, tipo_recurso:FEDERALES (APORTACIONES, SUBSIDIOS Y CONVENIOS), monto:192638.88, modificado:196903.8}}	ELECTRIFICACIÓN MEDIANTE LA INSTALACIÓN DE SISTEMAS FOTOVOLTAICOS DE ILUMINACIÓN BÁSICA EN RANCHOS DE LA ZONA ROSARITO - 64588	3	Baja California Sur	0	Gobierno de la Entidad	Proyecto de Inversión de Infraestructura Social	Vivienda	Sin identificar	SECRETARÍA DEL TRABAJO Y DESARROLLO SOCIAL DEL GOBIERNO DEL ESTADO DE BCS	64588	5	15	13	0	{meta1: {unidad_medida:Piezas, meta:7.0, meta_modificada:7.0}}	1	{geo1: {cve_municipio:3, localidad:954, direccion:CALLE DOMICILIO CONOCIDO RANCHO ROSARITO, 23503 ROSARITO, LOS CABOS BAJA CALIFORNIA SUR ENTRE BRECHA CONOCIDO Y BRECHA CONOCIDO, BRECHA CONOCIDO SE INSTALARÁ UN SISTEMA FOTOVOLTAICO EN CADA RANCHO, lon:-109.78272245, lat:23.08995758}}	04-06-2021	31-12-2021	94,252.90	94,252.90	94,252.90	94,252.90	94,252.90	{cto1: {tipo_obra:Servicios, numero_contrato:2021-2015/SECSUF-LES-031-166, contratista:CARLOS ROMO LUZANILLA, convocante:SECRETARÍA DE FINANZAS DEL GOBIERNO DEL ESTADO, monto:5803750.0, importe_modificado:5803750.0}}	{meta1: {unidad_medida:Piezas, avance:7.0}}	{1894535/proyecto_INICIO, 1894535/proyecto_FIN, 1894535/proyecto_PROCESO}	En Ejecución	Validado avances	Sin observaciones	Sin observaciones
2021	3	BCS210201894712	Proyecto de Inversión	27519.84	{ffr: {ciclo_recurso:2021, ramo:33, modalidad:I, prog_pres:3, tipo_recurso:FEDERALES (APORTACIONES, SUBSIDIOS Y CONVENIOS), monto:27519.84, modificado:26929.4}}	ELECTRIFICACIÓN MEDIANTE LA INSTALACIÓN DE SISTEMAS FOTOVOLTAICOS DE ILUMINACIÓN BÁSICA EN RANCHOS EN LA ZONA LAS VEREDAS - 70187	3	Baja California Sur	0	Gobierno de la Entidad	Proyecto de Inversión de Infraestructura Social	Vivienda	Sin identificar	SECRETARIA DEL TRABAJO Y DESARROLLO SOCIAL DEL GOBIERNO DEL ESTADO DE BCS	70187	5	3	1	0	{meta1: {unidad_medida:Piezas, meta:1.0, meta_modificada:1.0}}	1	{geo1: {cve_municipio:3, localidad:303, direccion:CALLE CONOCIDO RANCHO LAS VEREDAS, 23435 LAS VEREDAS, LOS CABOS BAJA CALIFORNIA SUR ENTRE CALLE CONOCIDO Y CALLE CONOCIDO, CALLE CONOCIDO SE ENCUENTRA A 9.8 KM AL SUR DE SAN JOSE DEL CABO, lon:-109.81345243, lat:23.5496934}}	02-06-2021	31-12-2021	13,464.70	13,464.70	13,464.70	13,464.70	13,464.70	{cto1: {tipo_obra:Servicios, numero_contrato:2021-2015/SECSUF-LES-031-166, contratista:CARLOS ROMO LUZANILLA, convocante:SECRETARÍA DE FINANZAS DEL GOBIERNO DEL ESTADO, monto:5803750.0, importe_modificado:5803750.0}}	{meta1: {unidad_medida:Piezas, avance:1.0}}	{1894712/proyecto_INICIO, 1894712/proyecto_FIN, 1894712/proyecto_PROCESO}	En Ejecución	Validado avances	Sin observaciones	Sin observaciones
2021	3	BCS210201895528	Proyecto de Inversión	117000	{ffr: {ciclo_recurso:2021, ramo:33, modalidad:I, prog_pres:3, tipo_recurso:FEDERALES (APORTACIONES, SUBSIDIOS Y CONVENIOS), monto:117000.0, modificado:127500.25}}	CONSTRUCCIÓN DE CUARTO DORMITORIO EN LA COLONIA VALLE DEL CABO EN CABO SAN LUCAS AD QUANCE - 80759	3	Baja California Sur	0	Gobierno de la Entidad	Proyecto de Inversión de Infraestructura Social	Vivienda	Sin identificar	INSTITUTO DE VIVIENDA DE BAJA CALIFORNIA SUR	80759	1	1	0	0	{meta1: {unidad_medida:Cuarto(s), meta:1.0, meta_modificada:1.0}}	1	{geo1: {cve_municipio:3, localidad:54, direccion:CALLE NEEM INTERIOR SN COLONIA VALLE DEL CABO, 23477 CABO SAN LUCAS, LOS CABOS BAJA CALIFORNIA SUR ENTRE CALLE PALMA ABANICO Y , OBRA UBICADA AL OESTE DE LA CIUDAD DE CABO SAN LUVAS TOMAR AVENIDA PADRE NICOLAS TAMARIAL MAST, lon:-109.9495908, lat:22.946574}}	31-05-2021	14-07-2021	0.00	0.00	0.00	0.00	0.00	Sin contratos nuevos en el trimestre	{meta1: {unidad_medida:Cuarto(s), avance:0.0}}	{1895183/proyecto_INICIO}	En Ejecución	Validado avances	Sin observaciones	Sin observaciones

| DETALLE PROYECTO | | |

BCSnosUNE
Gobierno de Baja California Sur

GOBIERNO DE BAJA CALIFORNIA SUR
SECRETARIA DE FINANZAS Y ADMINISTRACIÓN
DIRECCIÓN DE CONTABILIDAD

Sistema de Recursos Federales Transferidos a las Entidades Federativas, Municipios y Demarcaciones Territoriales del Distrito Federal
Destino del Gasto
Ciclo Reportado: 2021
Periodo Reportado : Tercer Trimestre

DETALLE PROYECTO																										AVANCE FINANCIERO							FOTOS			OBSERVACIONES	
CICLO	TIPO MESTRE	FOLIO	CATEGORIA	MONTO GLOBAL APROBADO	FUENTES FINANCIAMIENTO	NOMBRE	ID ENTIDAD RESPONSABLE	ENTIDAD RESPONSABLE	ID MUNICIPIO RESPONSABLE	MUNICIPIO RESPONSABLE	TIPO PROGRAMA PROYECTO	CLASIFICACION	SUBCLASIFICACION	INSTITUCION EJECUTORA	NUMERO PROYECTO	POBLACION BENEFICIADA	MUJERES	HOMBRES	BENEFICIARIOS	METAS	TIPO GEOREFERENCIA	GEOREFERENCIAS	FECHA INICIO	FECHA TERMINO	RECAUDADO	COMPROMETIDO	DEVENGADO	EJERCIDO	PAGADO	CONTRATOS	AVANCES FISICOS	CARPETA FOTOS	ESTATUS	FLUJO	OBSERVACIONES REVISOR	OBSERVACIONES CAPTURISTA
2021	3	BCS210201912215	Proyecto de Inversión	104000	(ff1: {ciclo_recurso:2021, ramo:33, modalidad:I, prog_pres:4, tipo_recurso:FEDERALES (APORTACIONES, SUBSIDIOS Y CONVENIOS), monto:104000.0, modificado:102983.0})	CONSTRUCCIÓN DE TECHO FIRME EN LOS CABOS LOCALIDAD SAN JOSE DEL CABO COLONIA VISTA HERMOSA DOS ZAP AGEB DOS OCHO OCHO CUATRO - 19603	3	Baja California Sur	8	Los Cabos	Proyecto de Inversión de Infraestructura Social	Vivienda	Sin Identificar	DIRECCION GENERAL DE DESARROLLO SOCIAL	19603	5	5	6	0	{meta1: {unidad_medida:Numero cuadrados de construcción, meta:46.0, meta_modificada:46.0}}	1	{geo1: {cve_municipio:3, localidad:1, direccion:CALLE INTERIOR 45 COLONIA VISTA HERMOSA, 23427 SAN JOSÉ DEL CABO, LOS CABOS BAJA CALIFORNIA SUR ENTRE CALLE INTERIOR 44 Y BOULEVARD A, CALLE INTERIOR 43 BENEFICIARIO 1 MANZANA O LOTE 8 CERCA DE MINISUPER ALAN BENEFICARIO 2, lon:-109.73555492, lat:23.10602247}}	01-05-2021	30-11-2021	94,569.00	102,983.00	56,499.84	56,499.84	56,499.84	{ctto1: {tipo_obra:Obra, numero_contrato:TES/DGDS/TECH/SIC/R33-022-2021, contratista:Fuzori Construcciones y Asociados, S.A. de C.V., convocante:MUNICIPIO DE LOS CABOS, monto:3089490.0, importe_modificado:3089490.0}}	{meta1: {unidad_medida:Numero de construcción, avance:61.2}}	{1912215/proyecto_INICIO, 1912215/proyecto_PROCESO, 1912215/proyecto_INICIO}	En Ejecución	Validado avances	Sin observaciones	Sin observaciones
2021	3	BCS210201912224	Proyecto de Inversión	52000	(ff1: {ciclo_recurso:2021, ramo:33, modalidad:I, prog_pres:4, tipo_recurso:FEDERALES (APORTACIONES, SUBSIDIOS Y CONVENIOS), monto:52000.0, modificado:51491.5})	CONSTRUCCIÓN DE TECHO FIRME EN LOS CABOS LOCALIDAD SAN JOSE DEL CABO COLONIA VISTA HERMOSA UNO ZAP AGEB UNO CINCO SEIS SEIS - 19620	3	Baja California Sur	8	Los Cabos	Proyecto de Inversión de Infraestructura Social	Vivienda	Sin Identificar	DIRECCION GENERAL DE DESARROLLO SOCIAL	19620	5	2	5	0	{meta1: {unidad_medida:Metros Cuadrados, meta:23.0, meta_modificada:23.0}}	1	{geo1: {cve_municipio:3, localidad:1, direccion:CALLE FORTIN JIMENEZ COLONIA VISTA HERMOSA, 23427 SAN JOSÉ DEL CABO, LOS CABOS BAJA CALIFORNIA SUR ENTRE CALLE RODRIGO ARAGON Y , BENEFICARIO 1 MANZANA A LOTE 30 TECATE SIK LOS PITS DE LA CALLE FOD FISHER A MANO, lon:-109.72484787, lat:23.10530331,}}	01-05-2021	30-11-2021	47,284.50	51,491.50	28,249.92	28,249.92	28,249.92	{ctto1: {tipo_obra:Obra, numero_contrato:TES/DGDS/TECH/SIC/R33-022-2021, contratista:Fuzori Construcciones y Asociados, S.A. de C.V., convocante:MUNICIPIO DE LOS CABOS, monto:3089490.0, importe_modificado:3089490.0}}	{meta1: {unidad_medida:Metros Cuadrados, avance:16.1}}	{1912224/proyecto_PROCESO, 1912224/proyecto_INICIO, 1912224/proyecto_PROCESO}	En Ejecución	Validado avances	Sin observaciones	Sin observaciones
2021	3	BCS210201912228	Proyecto de Inversión	52000	(ff1: {ciclo_recurso:2021, ramo:33, modalidad:I, prog_pres:4, tipo_recurso:FEDERALES (APORTACIONES, SUBSIDIOS Y CONVENIOS), monto:52000.0, modificado:51491.5})	CONSTRUCCIÓN DE TECHO FIRME EN LOS CABOS LOCALIDAD SAN JOSE DEL CABO COLONIA VISTA HERMOSA UNO ZAP AGEB UNO SIETE OCHO DOS - 19622	3	Baja California Sur	8	Los Cabos	Proyecto de Inversión de Infraestructura Social	Vivienda	Sin Identificar	DIRECCION GENERAL DE DESARROLLO SOCIAL	19622	5	5	5	0	{meta1: {unidad_medida:Metros Cuadrados, meta:23.0, meta_modificada:23.0}}	1	{geo1: {cve_municipio:3, localidad:1, direccion:CALLE 10 COLONIA VISTA HERMOSA, 23427 SAN JOSÉ DEL CABO, LOS CABOS BAJA CALIFORNIA SUR ENTRE CALLE A Y CALLE 3, BENEFICARIO 1 MANZANA A LOTE 83 A ESPALDA DEL FRACCIONAMIENTO VILLAS DE CORTEZ ENTRAR POR CALLE A DESDE CALLE , lon:-109.73258098, lat:23.09711161}}	01-05-2021	30-11-2021	47,284.50	51,491.50	28,249.92	28,249.92	28,249.92	{ctto1: {tipo_obra:Obra, numero_contrato:TES/DGDS/TECH/SIC/R33-022-2021, contratista:Fuzori Construcciones y Asociados, S.A. de C.V., convocante:MUNICIPIO DE LOS CABOS, monto:3089490.0, importe_modificado:3089490.0}}	{meta1: {unidad_medida:Metros Cuadrados, avance:16.1}}	{1912228/proyecto_PROCESO, 1912228/proyecto_INICIO, 1912228/proyecto_PROCESO, 1912228/proyecto_INICIO}	En Ejecución	Validado avances	Sin observaciones	Sin observaciones
2021	3	BCS210201912234	Proyecto de Inversión	52000	(ff1: {ciclo_recurso:2021, ramo:33, modalidad:I, prog_pres:4, tipo_recurso:FEDERALES (APORTACIONES, SUBSIDIOS Y CONVENIOS), monto:52000.0, modificado:51491.5})	CONSTRUCCIÓN DE TECHO FIRME EN LOS CABOS LOCALIDAD SAN JOSE DEL CABO COLONIA LUIS DONALDO COLOSIO MURRIETA UNO ZAP AGEB DOS DOS CINCO NUEVE - 19627	3	Baja California Sur	8	Los Cabos	Proyecto de Inversión de Infraestructura Social	Vivienda	Sin Identificar	DIRECCION GENERAL DE DESARROLLO SOCIAL	19627	5	2	2	0	{meta1: {unidad_medida:Metros Cuadrados, meta:23.0, meta_modificada:23.0}}	1	{geo1: {cve_municipio:3, localidad:1, direccion:CALLE MIRADORES COLONIA LUIS DONALDO COLOSIO, 23444 SAN JOSÉ DEL CABO, LOS CABOS BAJA CALIFORNIA SUR ENTRE CALLE COMONDU Y BENEFICARIO 1 MANZANA O LOTE 0 SOBRE CARRETERA TRANSPENINSULAR A LA ALTURA DE COB, lon:-109.72025891, lat:23.06936674}}	01-05-2021	30-11-2021	47,284.50	51,491.50	28,249.92	28,249.92	28,249.92	{ctto1: {tipo_obra:Obra, numero_contrato:TES/DGDS/TECH/SIC/R33-022-2021, contratista:Fuzori Construcciones y Asociados, S.A. de C.V., convocante:MUNICIPIO DE LOS CABOS, monto:3089490.0, importe_modificado:3089490.0}}	{meta1: {unidad_medida:Numero Cuadrados, avance:23.0}}	{1912234/proyecto_INICIO, 1912234/proyecto_PROCESO, 1912234/proyecto_FINDO, 1912234/proyecto_PROCESO, 1912234/proyecto_FIN}	En Ejecución	Validado avances	Sin observaciones	Sin observaciones
2021	3	BCS210201912241	Proyecto de Inversión	364000	(ff1: {ciclo_recurso:2021, ramo:33, modalidad:I, prog_pres:4, tipo_recurso:FEDERALES (APORTACIONES, SUBSIDIOS Y CONVENIOS), monto:364000.0, modificado:360440.5})	CONSTRUCCIÓN DE TECHO FIRME EN LOS CABOS LOCALIDAD SAN JOSE DEL CABO COLONIA EL RINCON DE LA PLAYA SIETE ZAP AGEB TRES CINCO CUATRO TRES - 19634	3	Baja California Sur	8	Los Cabos	Proyecto de Inversión de Infraestructura Social	Vivienda	Sin Identificar	DIRECCION GENERAL DE DESARROLLO SOCIAL	19634	5	18	17	0	{meta1: {unidad_medida:Metros Cuadrados de construcción, meta:161.0, meta_modificada:161.0}}	1	{geo1: {cve_municipio:3, localidad:1, direccion:CALLE TORTUGA CAREY COLONIA RINCÓN DE LA PLAYA, 23403 SAN JOSÉ DEL CABO, LOS CABOS BAJA CALIFORNIA SUR ENTRE CALLE PEZ GALLO Y CALLE PEZ MARTILLO, CALLE TORTUGA GOLFINA BENEFICARIO 1 MANZANA 01 LOTE 01BENEFICARIO 2 MANZANA , lon:-109.8680649, lat:23.05880176}}	01-05-2021	30-11-2021	330,981.50	360,440.50	197,749.44	197,749.44	197,749.44	{ctto1: {tipo_obra:Obra, numero_contrato:TES/DGDS/TECH/SIC/R33-022-2021, contratista:Fuzori Construcciones y Asociados, S.A. de C.V., convocante:MUNICIPIO DE LOS CABOS, monto:3089490.0, importe_modificado:3089490.0}}	{meta1: {unidad_medida:Numero de cuadrados de construccion, avance:64.4}}	{1912241/proyecto_INICIO, 1912241/proyecto_PROCESO, 1912241/proyecto_INICIO, 1912241/proyecto_PROCESO, 1912241/proyecto_INICIO}	En Ejecución	Validado avances	Sin observaciones	Sin observaciones

BCSnosUNE
Gobierno de Baja California Sur

GOBIERNO DE BAJA CALIFORNIA SUR
SECRETARIA DE FINANZAS Y ADMINISTRACIÓN
DIRECCIÓN DE CONTABILIDAD

Sistema de Recursos Federales Transferidos a las Entidades Federativas, Municipios y Demarcaciones Territoriales del Distrito Federal
Destino del Gasto
Ciclo Reportado: 2021
Periodo Reportado : Tercer Trimestre

DETALLE PROYECTO																													AVANCE FINANCIERO								FOTOS	ESTATUS	FLUJO	OBSERVACIONES	
CICLO	TRIMESTRE	FOLIO	CATEGORIA	MONTO GLOBAL APROBADO	FUENTES FINANCIAMIENTO	NOMBRE	ID ENTIDAD RESPONSABLE	ENTIDAD RESPONSABLE	ID MUNICIPIO RESPONSABLE	MUNICIPIO RESPONSABLE	TIPO PROGRAMA PROYECTO	CLASIFICACION	SUBCLASIFICACION	INSTITUCION EJECUTORA	NUMERO PROYECTO	POBLACION BENEFICIADA	MUJERES	HOMBRES	BENEFICIARIOS	METAS	TIPO GEOREFERENCIA	GEOREFERENCIAS	FECHA INICIO	FECHA TERMINO	RECAUDADO	COMPROMETIDO	DEVENGADO	EJERCIDO	PAGADO	CONTRATOS	AVANCES FISICOS	CARPETA FOTOS			OBSERVACIONES REVISOR	OBSERVACIONES CAPTURISTA
2021	3	BCS21020191E275	Proyecto de Inversión	92500	{ff1: {ciclo_recurso:2021, ramo:33, modalidad:I, prog_pres:4, tipo_recurso:FEDERALES (APORTACIONES, SUBSIDIOS Y CONVENIOS), monto:53000.0, modificado:51094.8}}	CONSTRUCCIÓN DE TECHO FIRME EN LOS CABOS ,LOCALIDAD CABO SAN LUCAS COLONIA LAGUNITAS II LING ZAP AGEB UNO TRES CINCO CUATRO - 18725	3	Baja California Sur	6	Los Cabos	Proyecto de Inversión de Infraestructura Social	Vivienda	Sin identificar	DIRECCION GENERAL DE DESARROLLO SOCIAL	19735	5	1	3	9	{meta1: {unidad_medida:Metros cuadrados de construcción, meta:23.0, meta_modificada:23.0}}	1	{geo1: {cve_municipio:3, localidad:54, direccion:CALLE LAGUNA DE MONTE BELLO COLONIA LAGUNITAS, 23462 CABO SAN LUCAS, LOS CABOS BAJA CALIFORNIA SUR ENTRE CALLE LAGUNA LA ESMERALDA Y CALLE LAGUNA AGUA TINTA, CALLE LAGUNA PAJONAL BENEFICIARIO 1 MANZANA N LOTE 18, lon:-109.92191392, lat:22.91463087}}	01-05-2021	30-11-2021	46,958.48	51,097.80	34,754.29	34,754.29	22,076.84	{ctos1: {tipo_obra:Obra, numero_contrato:TES/DGOS/TECH/DIR/R35-015-2021, contratista:SAN CABO, S.A. DE C.V., convenio:no SE/UNICIPIO DE LOS CABOS, monto:2554890.0, importe_modificado:2554890.0}}	{meta1: {unidad_medida:Metros cuadrados de construcción, avance:18.5}}	{1912271/proyecto_PROCESO; 1912275/proyecto_INICIO}	En Ejecución	Validado avances	Sin observaciones	Sin observaciones
2021	2	BCS21020191E354	Proyecto de Inversión	53500	{ff1: {ciclo_recurso:2021, ramo:33, modalidad:I, prog_pres:4, tipo_recurso:FEDERALES (APORTACIONES, SUBSIDIOS Y CONVENIOS), monto:53500.0, modificado:52924.06}}	CONSTRUCCIÓN DE TECHO FIRME EN LOS CABOS ,DELEGACION MIRAFLORES LOCALIDAD EL RANCHITO UNO CUIS - 19834	3	Baja California Sur	6	Los Cabos	Proyecto de Inversión de Infraestructura Social	Vivienda	Sin identificar	DIRECCION GENERAL DE DESARROLLO SOCIAL	19834	5	1	1	0	{meta1: {unidad_medida:Metros cuadrados de construcción, meta:23.0, meta_modificada:23.0}}	1	{geo1: {cve_municipio:3, localidad:209, direccion:CARRETERA FEDERAL LIBRE 63856 TRAMO SAN JOSE DEL CABO - EL RANCHITO KILÓMETRO 25 KILÓMETRO 25 KILÓMETRO 25 + 500 RANCHERIA EL RANCHITO, 23520 EL RANCHITO, LOS CABOS BAJA CALIFORNIA SUR ENTRE Y , CARRET, lon:-109.75150902, lat:23.36046771}}	01-05-2021	30-11-2021	48,915.00	52,924.06	28,600.66	28,600.66	20,100.90	{ctos1: {tipo_obra:Obra, numero_contrato:TES/DGOS/TECH/DIR/R33-016-2021, contratista:DESARROLLADORA DE INFRAESTRUCTURA INMOBILIARIA ICB S.A DE C.V., convenio:no SE/UNICIPIO DE LOS CABOS, monto:2116962.4, importe_modificado:2116962.4}}	{meta1: {unidad_medida:Metros cuadrados de construcción, avance:23.53}}	{1912334/proyecto_PROCESO; 1912354/proyecto_INICIO}	En Ejecución	Validado avances	Sin observaciones	Sin observaciones
2021	3	BCS21020191Z914	Proyecto de Inversión	53500	{ff1: {ciclo_recurso:2021, ramo:33, modalidad:I, prog_pres:4, tipo_recurso:FEDERALES (APORTACIONES, SUBSIDIOS Y CONVENIOS), monto:53500.0, modificado:52924.06}}	CONSTRUCCIÓN DE TECHO FIRME EN LOS CABOS ,DELEGACION CABO SAN LUCAS SUBDELEGACION LA CANDELARIA ,LOCALIDAD LA HERRADURA UNO SEIS - 21349	3	Baja California Sur	6	Los Cabos	Proyecto de Inversión de Infraestructura Social	Vivienda	Sin identificar	DIRECCION GENERAL DE DESARROLLO SOCIAL	21349	5	2	3	0	{meta1: {unidad_medida:Metros cuadrados de construcción, meta:23.0, meta_modificada:23.0}}	1	{geo1: {cve_municipio:3, localidad:1132, direccion:CAMINO TRAMO CABO SAN LUCAS - LA CANDELARIA MARGEN DERECHO KILÓMETRO 21 + 400 RANCHERIA LA HERRADURA, 23580 LA HERRADURA, LOS CABOS BAJA CALIFORNIA SUR ENTRE Y , TOMAR CAMINO A LA CIUDELARIA POR 21 48M A LA DERECHA 15N, lon:-109.96705168, lat:23.09360862}}	01-05-2021	30-11-2021	48,915.00	52,924.06	28,600.66	28,600.66	20,100.90	{ctos1: {tipo_obra:Obra, numero_contrato:TES/DGOS/TECH/DIR/R33-015-2021, contratista:DESARROLLADORA DE INFRAESTRUCTURA INMOBILIARIA ICB S.A DE C.V., convenio:no SE/UNICIPIO DE LOS CABOS, monto:2116962.4, importe_modificado:2116962.4}}	{meta1: {unidad_medida:Metros cuadrados de construcción, avance:23.0}}	{1912914/proyecto_PROCESO; 1913014/proyecto_INICIO; 1912914/proyecto_PROCESO; 1912914/proyecto_FIN}	En Ejecución	Validado avances	Sin observaciones	Sin observaciones
2021	3	BCS21020191J357	Proyecto de Inversión	2274278	{ff1: {ciclo_recurso:2021, ramo:33, modalidad:I, prog_pres:4, tipo_recurso:FEDERALES (APORTACIONES, SUBSIDIOS Y CONVENIOS), monto:2274278.0, modificado:2226075.08}}	REHABILITACION PLANTA DE TRATAMIENTO CAMINO DE ROBOMBEO DE AGUAS RESIDUALES EN LOS CABOS LOCALIDAD SAN JOSE DEL CABO COLONIA SANTA ROSA ZAP - 22514	3	Baja California Sur	6	Los Cabos	Proyecto de Inversión de Infraestructura Social	Agua y saneamiento	Sin identificar	DIRECCION GENERAL DE DESARROLLO SOCIAL	22514	5	8,500	6,500	0	{meta1: {unidad_medida:Metros cuadrados de construcción, meta:105.0, meta_modificada:109.09}}	1	{geo1: {cve_municipio:3, localidad:1, direccion:CALLE GUANAJUATO COLONIA SANTA ROSA, 23420 SAN JOSE DEL CABO, LOS CABOS BAJA CALIFORNIA SUR ENTRE CALLE MARCISO MENDOZA Y CALLE IGNACIO RAMIREZ, DE SANTA ROSA CAMINO A LA HUERTAS, lon:-109.70295341, lat:23.092008}}	01-05-2021	30-11-2021	2,151,745.12	2,226,075.09	440,922.08	440,922.08	440,922.08	{ctos1: {tipo_obra:Obra, numero_contrato:TES/DGOS/DISCARSU C/R33-029-2021, contratista:CONSTRUCCIONES Y PITRÓS DE LOS CABOS S A DE C V, convenio:no SE/UNICIPIO DE LOS CABOS, monto:2226075.09, importe_modificado:2226075.09}}	{meta1: {unidad_medida:Metros cuadrados de construcción, avance:94.5}}	{1913357/proyecto_INICIO; 1913357/proyecto_PROCESO}	En Ejecución	Validado avances	Sin observaciones	Sin observaciones
2021	2	BCS21020191A158	Proyecto de Inversión	585440	{ff1: {ciclo_recurso:2021, ramo:33, modalidad:I, prog_pres:4, tipo_recurso:FEDERALES (APORTACIONES, SUBSIDIOS Y CONVENIOS), monto:585440.0, modificado:585440.0}}	CONSTRUCCION DE ALCANTARILLADO PUBLICO CALLE MISION DE SAN JOSE SECCION CALLE MISION DE MULEGE - CARRETERA TRANSPENINSULAR EN LOS CABOS ,LOCALIDAD SAN JOSE DEL CABO COLONIA CHULA VISTA ZAP AGEB CERO OCHO DOS CERO - 24013	3	Baja California Sur	6	Los Cabos	Proyecto de Inversión de Infraestructura Social	Urbanización	Sin identificar	DIRECCION GENERAL DE DESARROLLO SOCIAL	24013	5	86	87	0	{meta1: {unidad_medida:Pieza, meta:8.0, meta_modificada:8.0}}	1	{geo1: {cve_municipio:3, localidad:1, direccion:CALLE MISION DE SAN JOSE COLONIA CHULA VISTA, 23440 SAN JOSE DEL CABO, LOS CABOS BAJA CALIFORNIA SUR ENTRE CALLE MISION DE MULEGE Y CARRETERA TRANSPENINSULAR, CALLE PASEO DE LOS PESCADORES A CRUZE DE CARRETERA DOEL PARQUE S D, lon:-109.70480693, lat:23.06162452}}	01-05-2021	30-11-2021	552,475.10	569,957.44	0.00	0.00	0.00	{ctos1: {tipo_obra:Obra, numero_contrato:TES/DGOS/PRIANGIO/R33-034-2021, contratista:HERMAS S.A. DE C.V., convenio:no SE/UNICIPIO DE LOS CABOS, monto:3078888.45, importe_modificado:3078888.45}}	{meta1: {unidad_medida:Piezas, avance:0.0}}	{1914158/proyecto_INICIO}	En Ejecución	Validado avances	Sin observaciones	Sin observaciones

GOBIERNO DE BAJA CALIFORNIA SUR
SECRETARIA DE FINANZAS Y ADMINISTRACIÓN
DIRECCIÓN DE CONTABILIDAD

Sistema de Recursos Federales Transferidos a las Entidades Federativas, Municipios y Demarcaciones Territoriales del Distrito Federal
Destino del Gasto
Ciclo Reportado: 2021
Periodo Reportado : Tercer Trimestre

DETALLE PROYECTO																												AVANCE FINANCIERO								FOTOS			OBSERVACIONES	
CICLO	TRIMESTRE	FOLIO	CATEGORIA	MONTO GLOBAL APROBADO	FUENTES FINANCIAMIENTO	NOMBRE	ID ENTIDAD RESPONSABLE	ENTIDAD RESPONSABLE	ID MUNICIPIO RESPONSABLE	MUNICIPIO RESPONSABLE	TIPO PROGRAMA PROYECTO	CLASIFICACION	SUBCLASIFICACION	INSTITUCION EJECUTORA	NUMERO PROYECTO	POBLACION BENEFICIADA	MUJERES	HOMBRES	BENEFICIARIOS	METAS	TIPO GEOREFERENCIA	GEOREFERENCIAS	FECHA INICIO	FECHA TERMINO	RECAUDADO	COMPROMETIDO	DEVENGADO	EJERCIDO	PAGADO	CONTRATOS	AVANCES FISICOS	CARPETA FOTOS	EXTATUS	FLUJO	OBSERVACIONES REVISOR	OBSERVACIONES CAPTURISTA
2021	3	BCS210201914205	Proyecto de inversión	56245	{ff1: {ciclo_recurso:2021, ramo:33, modalidad:I, prog_pres:4, tipo_recurso:FEDERALES (APORTACIONES, SUBSIDIOS Y CONVENIOS), monto:56245.0, modificado:19876.12}}	CONSTRUCCION DE BARRETA CALLEJON PROLONGACION III AYUNTAMIENTO EN LOS CABOS ,LOCALIDAD SAN JOSE DEL CABO,COLONIA 8 DE OCTUBRE ZAP AGEB CERO OCHO CERO UNO - 2407G	3	Baja California Sur	6	Los Cabos	Proyecto de inversión de Infraestructura Social	Transportes y Vialidades	Sin Identificar	DIRECCION GENERAL DE DESARROLLO SOCIAL	24076	5	52	63	6	{meta1: {unidad_medida:Metros lineales, meta:125.0, meta_modificada:126.0}}	1	{geo1: {cve_municipio:8, localidad:1, direccion:CALLEJON PROLONGACION III AYUNTAMIENTO COLONIA 8 DE OCTUBRE, 23406 SAN JOSÉ DEL CABO, LOS CABOS BAJA CALIFORNIA SUR ENTRE CIRCUITO PLAN DE AYALA Y CALLE 5 DE MAYO, A ESPALDAS DEL ANTIGUO EDIFICIO PEDRIN, lon:-109.7018393, lat:23.05743334}}	01-05-2021	30-11-2021	17,437.68	19,876.12	0.00	0.00	0.00	{ccon1: {tipo_obra:Obra, numero_contrato:7IS/DGDS/PAV/SIC/133-038-2021, contratista:ANTONIO DE JESUS AGUILAR VILLAVICENCIO, comisionante:MUNICIPIO DE LOS CABOS, monto:1275857.93, importe_modificado:1275857.93}}	{meta1: {unidad_medida:Metros lineales, avance:112.5}}	{1914209/proyecto_INICIO, 1914209/proyecto_PROCESO}	En Ejecución	Validado avances	Sin observaciones	Sin observaciones
2021	3	BCS210201914213	Proyecto de inversión	7416462	{ff1: {ciclo_recurso:2021, ramo:33, modalidad:I, prog_pres:4, tipo_recurso:FEDERALES (APORTACIONES, SUBSIDIOS Y CONVENIOS), monto:7876462.0, modificado:7928930.43}}	REHABILITACION DE RED DE DRENAJE SANITARIO CALLES ISLA PUERTO RICO, CERRADA PUERTO RICO E ISLA BERMUDAS EN LOS CABOS LOCALIDAD CABO SAN LUCAS COLONIA EL CARIBE ZAP AGEB UNO SEIS SEIS A - 24080	3	Baja California Sur	6	Los Cabos	Proyecto de inversión de Infraestructura Social	Agua y saneamiento	Sin Identificar	DIRECCION GENERAL DE DESARROLLO SOCIAL	24080	5	66	78	8	{meta1: {unidad_medida:Metros lineales, meta:280.0, meta_modificada:282.0}}	1	{geo1: {cve_municipio:3, localidad:54, direccion:CALLE ISLA PUERTO RICO COLONIA EL CARIBE, 23477 CABO SAN LUCAS, LOS CABOS BAJA CALIFORNIA SUR ENTRE CERRADA PUERTO RICO Y CALLE ISLA BERMUDAS, CALLE ISLA MONSERRAT A UN COSTADO DE CHINCHAS DE USOS MULTIPLES, lon:-109.92431975, lat:23.93646883}}	01-05-2021	30-11-2021	766,922.67	792,830.43	701,625.06	701,625.06	701,625.06	{ccon1: {tipo_obra:Obra, numero_contrato:7IS/DGDS/PAV/CSL/133-036-2021, contratista:INGENIERIA Y PROYECTOS DEL CABO S. DE R.L. DE C.V., comisionante:MUNICIPIO DE LOS CABOS, monto:7416462.12, importe_modificado:7416462.12}}	{meta1: {unidad_medida:Metros lineales, avance:282.0}}	{1914215/proyecto_INICIO, 1914215/proyecto_PROCESO, 1914215/proyecto_FIN}	En Ejecución	Validado avances	Sin observaciones	Sin observaciones
2021	3	BCS210201914237	Proyecto de inversión	585440	{ff1: {ciclo_recurso:2021, ramo:33, modalidad:I, prog_pres:4, tipo_recurso:FEDERALES (APORTACIONES, SUBSIDIOS Y CONVENIOS), monto:585440.0, modificado:576202.48}}	CONSTRUCCION DE ALUMBRADO PUBLICO CALLE LAGUNA BOSQUE AZUL, LAGUNA ZEMPOALA Y LAGUNA ENSUEÑO EN LOS CABOS LOCALIDAD CABO SAN LUCAS COLONIA LAGUNITAS I ZAP AGEB UNO TRES CINCO CUATRO - 24104	3	Baja California Sur	6	Los Cabos	Proyecto de inversión de Infraestructura Social	Urbanización	Sin Identificar	DIRECCION GENERAL DE DESARROLLO SOCIAL	24104	5	64	88	9	{meta1: {unidad_medida:Piezas, meta:7.0, meta_modificada:7.0}}	1	{geo1: {cve_municipio:3, localidad:54, direccion:CALLE LAGUNA BOSQUE AZUL COLONIA LAGUNITAS, 23462 CABO SAN LUCAS, LOS CABOS BAJA CALIFORNIA SUR ENTRE CALLE LAGUNA ZEMPOALA Y CALLE LAGUNA ENSUEÑO, CALLE LAGUNAS DE MONTEBELLO ALREDEDOR DEL PARQUE DE LAGUNITAS II, lon:-109.9217606, lat:23.91695048}}	01-05-2021	30-11-2021	556,109.80	576,202.48	449,592.25	449,592.25	449,592.25	{ccon1: {tipo_obra:Obra, numero_contrato:7IS/DGDS/PAV/CSL/133-037-2021, contratista:INYC CONSULTORIA Y EJECUTORIA DE PROYECTOS, S.A DE C.V., comisionante:MUNICIPIO DE LOS CABOS, monto:4868094.33, importe_modificado:4868094.33}}	{meta1: {unidad_medida:Piezas, avance:6.3}}	{1914237/proyecto_INICIO, 1914237/proyecto_PROCESO}	En Ejecución	Validado avances	Sin observaciones	Sin observaciones
2021	3	BCS210201980169	Proyecto de inversión	6500000	{ff1: {ciclo_recurso:2021, ramo:33, modalidad:I, prog_pres:4, tipo_recurso:FEDERALES (APORTACIONES, SUBSIDIOS Y CONVENIOS), monto:6500000.0, modificado:6500000.0}}	PLANTA DESALADORA HOBLADO SAN EVARISTO 46382	3	Baja California Sur	3	La Paz	Proyecto de inversión de Infraestructura Social	Agua y saneamiento	Sin Identificar	OASIANSMS OPERADOR MUNICIPAL DEL SISTEMA DE AGUA POTABLE ALCANTARILLADO Y SANEAMIENTO DE LA PAZ	46382	5	34	36	0	{meta1: {unidad_medida:Planta(s), meta:1.0, meta_modificada:1.0}}	1	{geo1: {cve_municipio:3, localidad:778, direccion:BRECHA TRAMO SAN JUAN DE LA COSTA SAN EVARISTO MARGEN DERECHO KILOMETRO 35 + 10 PUERTO SAN EVARISTO, 23143 SAN EVARISTO, LA PAZ BAJA CALIFORNIA SUR ENTRE Y , LA OBRA ESTA UBICADA EN EL POBLADO DE SAN EVARISTO, lon:-110.70973067, lat:24.91075866}}	13-05-2021	31-12-2021	6,500,000.00	6,483,469.96	4,877,016.41	4,877,016.41	4,877,016.41	{ccon1: {tipo_obra:Obra, numero_contrato:SAPA-FISM-005-21, contratista:MARTIN SANDOVAL MARTINEZ, comisionante:MUNICIPIO DE LA PAZ, monto:6483470.0, importe_modificado:6483470.0}}	{meta1: {unidad_medida:Planta(s), avance:1.0}}	{1930164/proyecto_INICIO, 1930164/proyecto_PROCESO}	En Ejecución	Validado avances	Sin observaciones	Sin observaciones
2021	3	BCS210201934083	Proyecto de inversión	73258.09	{ff1: {ciclo_recurso:2021, ramo:33, modalidad:I, prog_pres:4, tipo_recurso:FEDERALES (APORTACIONES, SUBSIDIOS Y CONVENIOS), monto:73258.09, modificado:73258.09}}	CONSTRUCCIÓN DE RED DE AGUA POTABLE Y TOMAS DOMICILIARIAS EN CALLE 14 ENTRE MEDICO Y BALLENA EN LORETO LOCALIDAD DE LORETO ASENTAMIENTO LAS BRISAS - 84308	3	Baja California Sur	9	Loreto	Proyecto de inversión de Infraestructura Social	Agua y saneamiento	Sin Identificar	H AYUNTAMIENTO DE LORETO	84308	5	25	25	0	{meta1: {unidad_medida:Metros lineales, meta:105.0, meta_modificada:105.0}}	1	{geo1: {cve_municipio:9, localidad:1, direccion:CALLE CATORCE COLONIA LAS BRISAS, 23880 LORETO, LORETO BAJA CALIFORNIA SUR ENTRE CALLE QUINCE Y BRECHA TRECE, CALLE ACUEDUCTO SE LLEGA AL MUNICIPIO DE LORETO A LA LOCALIDAD DE LORETO A LA COLONIA LAS BRISAS SE TOMA LA CALLE A, lon:-111.3655451, lat:26.00940039}}	15-07-2021	15-08-2021	73,258.09	73,062.62	0.00	0.00	0.00	{ccon1: {tipo_obra:Administración directa, numero_contrato:CE194, contratista:, comisionante:MUNICIPIO DE LORETO B.C.S., monto:511541.42, importe_modificado:511541.42}}	{meta1: {unidad_medida:Metros lineales, avance:0.0}}	{1934083/proyecto_INICIO}	En Ejecución	Validado avances	Sin observaciones	Sin observaciones

BCSnosUNE
Gobierno de Baja California Sur

GOBIERNO DE BAJA CALIFORNIA SUR
SECRETARIA DE FINANZAS Y ADMINISTRACIÓN
DIRECCIÓN DE CONTABILIDAD

Sistema de Recursos Federales Transferidos a las Entidades Federativas, Municipios y Demarcaciones Territoriales del Distrito Federal
Destino del Gasto
Ciclo Reportado: 2021
Periodo Reportado : Tercer Trimestre

DETALLE PROYECTO																												AVANCE FINANCIERO								FOTOS			OBSERVACIONES	
CICLO	TRIMESTRE	FOLIO	CATEGORIA	MONTO GLOBAL APROBADO	FUENTES FINANCIAMIENTO	NOMBRE	ID ENTIDAD RESPONSABLE	ENTIDAD RESPONSABLE	ID MUNICIPIO RESPONSABLE	MUNICIPIO RESPONSABLE	TIPO PROGRAMA PROYECTO	CLASIFICACION	SUBCLASIFICACION	INSTITUCION EJECUTORA	NUMERO PROYECTO	POBLACION BENEFICIADA	MUJERES	HOMBRES	BENEFICIARIOS	METAS	TIPO OBSERVACION RECURRENCIA	GEOREFERENCIAS	FECHA INICIO	FECHA TERMINO	RECAUDADO	COMPROMETIDO	DEVENGADO	EJERCIDO	PAGADO	CONTRATOS	AVANCES FISICOS	CARPETA FOTOS	ESTATUS	FLUJO	OBSERVACIONES REVISOR	OBSERVACIONES CAPTURISTA
2021	3	BCS210201934481	Proyecto de inversión	430011.83	{ff1: {ciclo_recurso:2021, ramo:33, modalidad:I, prog_pres:4, tipo_recurso:FEDERALES (APORTACIONES, SUBSIDIOS Y CONVENIOS), monto:430011.83}	CONSTRUCCIÓN DE RED DE ALCANTARILLADO SANITARIO Y DESCARGAS DOMICILIARIAS EN CALLE QUINCE ENTRE MEXICO Y BELICE EN LORETO LOCALIDAD DE LORETO AYUNTAMIENTO DE LAS BRISAS - 85882	3	Baja California Sur	6	Loreto	Proyecto de inversión de infraestructura Social	Agua y saneamiento	Sin identificar	H. AYUNTAMIENTO DE LORETO	85882	5	26	24	0	5	{meta1: {unidad_medida:Metros lineales, meta:110.5, meta_modificada:110.5}}	1	{geo1: {cve_municipio:5, localidad:1, direccion:CALLE QUINCE COLONIA LAS BRISAS, 85880 LORETO, LORETO BAJA CALIFORNIA SUR ENTRE CALLE CATORCE Y CALLE DIECISÉIS, CALLE ACUEDUCTO SE LLEGA AL MUNICIPIO DE LORETO A LA LOCALIDAD DE LORETO A LA COLONIA LAS BRISAS SE TOMA LA CALL, lon:-111.3653949, lat:26.0267571}}	15-07-2021	15-08-2021	438,488.97	452,091.94	0.00	0.00	0.00	{cto1: {dipo_obra:Administración directa, numero_contrato:101287, contratista: convocante:MUNICIPIO DE LORETO B.C.S., monto:741685.28, importe_modificado:741685.28}}	{meta1: {unidad_medida:Metros lineales, avance:0.0}}	{1934481/proyecto_INICIO}	En Ejecución	Validado avances	Sin observaciones	Sin observaciones
2021	3	BCS210201934504	Proyecto de inversión	218595.02	{ff1: {ciclo_recurso:2021, ramo:33, modalidad:I, prog_pres:4, tipo_recurso:FEDERALES (APORTACIONES, SUBSIDIOS Y CONVENIOS), monto:218595.02, modificado:218595.02}}	CONSTRUCCIÓN DE RED DE AGUA POTABLE TOMAS DOMICILIARIAS EN CALLE DIECISÉIS ENTRE MEXICO Y BELICE EN LORETO LOCALIDAD DE LORETO AYUNTAMIENTO DE LAS BRISAS - 85980	3	Baja California Sur	9	Loreto	Proyecto de inversión de infraestructura Social	Agua y saneamiento	Sin identificar	H. AYUNTAMIENTO DE LORETO	85980	5	20	20	0	5	{meta1: {unidad_medida:Metros lineales, meta:113.0, meta_modificada:113.0}}	1	{geo1: {cve_municipio:3, localidad:1, direccion:CALLE DIECISÉIS COLONIA LAS BRISAS, 23880 LORETO, LORETO BAJA CALIFORNIA SUR ENTRE CALLE QUINCE Y CALLE DIECISIETE CALLE ACUEDUCTO SE LLEGA AL MUNICIPIO DE LORETO A LA LOCALIDAD DE LORETO A LA COLONIA LAS BRISAS SE TOMA LA , lon:-111.3651.8032, lat:26.02711381}}	15-07-2021	15-08-2021	218,595.02	218,595.02	218,595.02	218,595.02	218,595.02	{cto1: {dipo_obra:Administración directa, numero_contrato:101288, contratista: convocante:MUNICIPIO DE LORETO B.C.S., monto:592544.7, importe_modificado:592544.7}}	{meta1: {unidad_medida:Metros lineales, avance:100.0}}	{1934504/proyecto_INICIO, 1934504/proyecto_PROCESO, 1934504/proyecto_INICIO, 1934504/proyecto_PROCESO}	En Ejecución	Validado avances	Sin observaciones	Sin observaciones
2021	3	BCS210201936533	Acción	300000	{ff1: {ciclo_recurso:2021, ramo:33, modalidad:I, prog_pres:4, tipo_recurso:FEDERALES (APORTACIONES, SUBSIDIOS Y CONVENIOS), monto:300000.0, modificado:50000.00}}	533 ADQUISICION DE MATERIAL Y EQUIPO HOTDESARROLLO PARA LA VERIFICACION Y SEGUIMIENTO DE LAS OBRAS, 96270	3	Baja California Sur	3	La Paz		Otras Proyectos	Sin identificar	DIRECCION GENERAL DE DESARROLLO SOCIAL	96270	N	0	0	0	1	{meta1: {unidad_medida:Otros, meta:1.0, meta_modificada:1.0}}	1	{geo1: {cve_municipio:3, localidad:1, direccion:DADO QUE ES GASTO INDIRECTO EL PROYECTO SE UBICA EN LA CABECERA MUNICIPAL, lon:-110.310833, lat:24.142222}}	09-06-2021	31-12-2021	150,000.00	0.00	0.00	0.00	0.00	Sin contratos nuevos en el trimestre	{meta1: {unidad_medida:Otros, avance:0.0}}	{1936533/proyecto_INICIO}	En Ejecución	Validado avances	Sin observaciones	Sin observaciones
2021	3	BCS210201941120	Proyecto de inversión	414375.86	{ff1: {ciclo_recurso:2021, ramo:33, modalidad:I, prog_pres:7, tipo_recurso:FEDERALES (APORTACIONES, SUBSIDIOS Y CONVENIOS), monto:414375.86, modificado:1183758.99}}	REHABILITACION E.P. SIN NOMBRE (COL. EJIDO SAN JOSE VIEJO)	3	Baja California Sur	3	Sobierno de la Entidad	Proyecto de inversión de infraestructura Gubernamental	Educación	Sin identificar	ISIFE		N	0	0	90	1	{meta1: {unidad_medida:Metros Cuadrados, meta:100.0, meta_modificada:100.0}}	1	{geo1: {cve_municipio:3, localidad:303, direccion:Calle colima esquina san luis potosí, San José del Cabo, Los Cabos, Baja California Sur, lon:-109.715334, lat:23.119195}}	31-05-2021	29-07-2021	1,163,758.99	1,163,758.99	1,163,758.99	1,128,018.96	1,128,018.96	Sin contratos nuevos en el trimestre	{meta1: {unidad_medida:Metros Cuadrados, avance:100.0}}		En Ejecución	Validado avances	Sin observaciones	Sin observaciones
2021	3	BCS210201942454	Proyecto de inversión	900000	{ff1: {ciclo_recurso:2018, ramo:33, modalidad:I, prog_pres:7, tipo_recurso:FEDERALES (APORTACIONES, SUBSIDIOS Y CONVENIOS), monto:900000.0, modificado:900000.00}}	REHABILITACION N.E.P. ESTADO DE AGUASCALIENTES - CIEN	3	Baja California Sur	2	Mulegé	Proyecto de inversión de infraestructura Gubernamental	Educación	Sin identificar	ISIFE	18341	N	0	0	46	1	{meta1: {unidad_medida:Metros Cuadrados, meta:100.0, meta_modificada:100.0}}	1	{geo1: {cve_municipio:2, localidad:160, direccion:San José de Magdalena, B.C.S., México, lon:-112.2355555, lat:27.0616666}}	05-04-2021	03-07-2021	900,000.00	841,487.13	252,431.13	252,431.15	252,431.13	Sin contratos nuevos en el trimestre	{meta1: {unidad_medida:Metros Cuadrados, avance:100.0}}		En Ejecución	Validado avances	Sin observaciones	Sin observaciones
2021	3	BCS210201942999	Proyecto de inversión	1200000	{ff1: {ciclo_recurso:2021, ramo:33, modalidad:I, prog_pres:3, tipo_recurso:FEDERALES (APORTACIONES, SUBSIDIOS Y CONVENIOS), monto:1200000.0, modificado:1186401.72}}	REMODELACION DE BANQUETAS EN LA CALLE INDEPENDENCIA Y DE MAYO TRAMO REVOLUCION A AQUILES SERDAN EN EL CENTRO TRADICIONAL DE LA CIUDAD DE LA PAZ	3	Baja California Sur	3	La Paz	Programa de Mantenimiento	Urbanización	Sin identificar	DIRECCION GENERAL DE OBRAS PUBLICAS Y ASENTAMIENTOS HUMANOS		N	0	0	272,711	1	{meta1: {unidad_medida:Piezas, meta:100.0, meta_modificada:100.0}}	1	{geo1: {cve_municipio:3, localidad:1, direccion:Cl 5 de Mayo y, Zona Comercial, 23006 La Paz, B.C.S., México, lon:-110.311019, lat:24.1612143}}	30-07-2021	31-08-2021	1,186,401.72	1,186,401.72	0.00	0.00	0.00	Sin contratos nuevos en el trimestre	{meta1: {unidad_medida:Piezas, avance:0.0}}	{1942999/proyecto_INICIO}	En Ejecución	Validado avances	Sin observaciones	Sin observaciones
2021	3	BCS210301945171	Proyecto de inversión	2600000	{ff1: {ciclo_recurso:2021, ramo:33, modalidad:I, prog_pres:12, tipo_recurso:FEDERALES (APORTACIONES, SUBSIDIOS Y CONVENIOS), monto:2600000.0, modificado:2600000.0}}	REMODELACIÓN DEL CENTRO INTEGRAL DE SERVICIOS (CIS), UBICADO EN SAN JOSE DEL CABO, MUNICIPIO DE LOS CABOS, BAJA CALIFORNIA SUR	3	Baja California Sur	3	Sobierno de la Entidad	Proyecto de inversión de infraestructura Gubernamental	Urbanización	Sin identificar	SECRETARÍA DE PLANEACIÓN URBANA, INFRAESTRUCTURA Y MOVILIDAD		3	33,920	35,868	0	1	{meta1: {unidad_medida:Metros Cuadrados, meta:100.0, meta_modificada:100.0}}	1	{geo1: {cve_municipio:8, localidad:1, direccion:Mauricio Castro, Jesús Castro Agúndez, 23406 San José del Cabo, B.C.S., México, lon:-109.7035718, lat:23.05649553}}	07-06-2021	20-08-2021	2,600,000.00	2,600,000.00	2,363,650.38	2,363,650.38	2,026,838.19	{cto1: {dipo_obra:Obra numero_contrato:FAFEF-T1-04-2021/03, contratista:ICONSANCHEZ PINEDO, convocante:SECRETARÍA DE PLANEACIÓN URBANA, INFRAESTRUCTURA Y MOVILIDAD, monto:2364349.41, importe_modificado:2364349.41}}	{meta1: {unidad_medida:Metros Cuadrados, avance:100.0}}	{1945171/proyecto_PROCESO, 1945171/proyecto_FIN, 1945171/proyecto_PROCESO}	En Ejecución	Validado avances	Sin observaciones	Sin observaciones

BCSnosUNE
Gobierno de Baja California Sur

GOBIERNO DE BAJA CALIFORNIA SUR
SECRETARIA DE FINANZAS Y ADMINISTRACIÓN
DIRECCIÓN DE CONTABILIDAD

Sistema de Recursos Federales Transferidos a las Entidades Federativas, Municipios y Demarcaciones Territoriales del Distrito Federal
Destino del Gasto
Ciclo Reportado: 2021
Periodo Reportado : Tercer Trimestre

DETALLE PROYECTO																												AVANCE FINANCIERO								FOTOS			OBSERVACIONES	
CICLO	TRIMESTRE	FOLIO	CATEGORIA	MONTO GLOBAL APROBADO	FUENTES FINANCIAMIENTO	NOMBRE	ID ENTIDAD RESPONSABLE	ENTIDAD RESPONSABLE	ID MUNICIPIO RESPONSABLE	MUNICIPIO RESPONSABLE	TIPO PROGRAMA PROYECTO	CLASIFICACION	SUBCLASIFICACION	INSTITUCION EJECUTORA	NUMERO PROYECTO	POBLACION BENEFICIADA	MUJERES	HOMBRES	BENEFICIARIOS	METAS	TIPO GEOREFERENCIA	GEOREFERENCIAS	FECHA INICIO	FECHA TERMINO	RECAUDADO	COMPRO METIDO	DEVENGADO	EJERCIDO	PAGADO	CONTRATOS	AVANCES FISICOS	CARPETA FOTOS	ESTATUS	FLUJO	OBSERVACIONES REVISOR	OBSERVACIONES CAPTURISTA
2021	3	BCS21030I957888	Proyecto de inversión	149804.35	{ffs: {ciclo_recurso:2021, ramo:33, modalidad:I, prog_pres:3, tipo_recurso:FEDERALES (APORTACIONES, SUBSIDIOS Y CONVENIOS), monto:149804.35, modificado:149804.35}}	AMPLIACION RED DE DISTRIBUCION DE LA CALLE CINCO DE FEBRERO ENTRE CALLE CARLOS SALINAS DE GORTARI Y CALLE ADOLFO LOPEZ MATEOS DE LA COLONIA LUIS DONALDO COLOSIO MANZANA TREINTA Y CINCO LOTE DIEZ - 176761	3	Baja California Sur	0	Gobierno de la Entidad	Proyecto de Inversión de Infraestructura Social	Urbanización	Sin identificar	SECRETARÍA DEL TRABAJO Y DESARROLLO SOCIAL DEL GOBIERNO DEL ESTADO DE BCS	150765	5	3	1	0	{meta1: {unidad_medida:Piezas, meta:1.0, meta_modificada:1.0}}	1	{geo1: {cve_municipio:2, localidad:66, direccion:CALLE 5 DE FEBRERO COLONIA LUIS DONALDO COLOSIO, Z3940 GUERRERO NEGRO, MULEGÉ BAJA CALIFORNIA SUR ENTRE CALLE CARLOS SALINAS DE GORTARI Y CALLE ADOLFO LÓPEZ MATEOS, CALLE CONOCIDO SE CONSTRUIRÁ LA AMPLIACIÓN DE LA RED DE D ST, lon:-114.03597016, lat:27.97461674}}	31-07-2021	31-12-2021	0.00	0.00	0.00	0.00	0.00	Sin contratos nuevos en el trimestre	{meta1: {unidad_medida:Piezas, avance:0.0}}	{1957888/proyecto_INICIO}	En Ejecución	Validado avances	Sin observaciones	{obs1: {observación:El proyecto cuenta con observaciones en la MIDS, por lo que se recomienda reportar el avance físico y financiero en ceros en el 3T21. Se sugiere su eliminación en la MIDS a que se reporte nuevamente atendiendo las observaciones, con el objetivo de dar cumplimiento a lo establecido a los objetivos del PASH en la LCF., trimestre:3.0, usuario:bvelarde, fecha:2021-09-07}}
2021	3	BCS21030I958660	Proyecto de inversión	149804.35	{ffs: {ciclo_recurso:2021, ramo:33, modalidad:I, prog_pres:3, tipo_recurso:FEDERALES (APORTACIONES, SUBSIDIOS Y CONVENIOS), monto:149804.35, modificado:149804.35}}	AMPLIACIÓN DE LA RED DE DISTRIBUCIÓN DE ENERGÍA ELÉCTRICA DE LA COLONIA LUIS DONALDO COLOSIO EN GUERRERO NEGRO - 176863	3	Baja California Sur	0	Gobierno de la Entidad	Proyecto de Inversión de Infraestructura Social	Urbanización	Sin identificar	SECRETARÍA DEL TRABAJO Y DESARROLLO SOCIAL DEL GOBIERNO DEL ESTADO DE BCS	176863	5	3	2	11	{meta1: {unidad_medida:Piezas, meta:1.0, meta_modificada:1.00}}	1	{geo1: {cve_municipio:2, localidad:66, direccion:CALLE 5 DE FEBRERO COLONIA LUIS DONALDO COLOSIO, Z3940 GUERRERO NEGRO, MULEGÉ BAJA CALIFORNIA SUR ENTRE CALLE CARLOS SALINAS DE GORTARI Y CALLE ADOLFO LÓPEZ MATEOS, CALLE CONOCIDO SE CONSTRUIRÁ LA AMPLIACIÓN DE LA RED DE DIST, lon:-114.0301:1835, lat:27.97790871}}	31-08-2021	31-12-2021	0.00	0.00	0.00	0.00	0.00	Sin contratos nuevos en el trimestre	{meta1: {unidad_medida:Piezas, avance:0.0}}	{1958640/proyecto_INICIO}	En Ejecución	Validado avances	Sin observaciones	Sin observaciones
2021	3	BCS21030I958671	Proyecto de inversión	163062.22	{ffs: {ciclo_recurso:2021, ramo:33, modalidad:I, prog_pres:4, tipo_recurso:FEDERALES (APORTACIONES, SUBSIDIOS Y CONVENIOS), monto:81031.11, modificado:81031.11}, ff2: {ciclo_recurso:2021, ramo:33, modalidad:I, prog_pres:3, tipo_recurso:FEDERALES (APORTACIONES, SUBSIDIOS Y CONVENIOS), monto:81031.11, modificado:81031.11}}	AMPLIACIÓN DE LA RED DE DISTRIBUCIÓN DE ENERGÍA ELÉCTRICA DE LA COLONIA VILLAS DE GUADALUPE - 177016	3	Baja California Sur	0	Gobierno de la Entidad	Proyecto de Inversión de Infraestructura Social	Urbanización	Sin identificar	SECRETARÍA DEL TRABAJO Y DESARROLLO SOCIAL DEL GOBIERNO DEL ESTADO DE BCS	177016	5	3	3	11	{meta1: {unidad_medida:Piezas, meta:1.0, meta_modificada:1.0}}	1	{geo1: {cve_municipio:3, localidad:1, direccion:CALLE DOMICILIO CONOCIDO COLONIA VILLAS DE GUADALUPE, 23038 LA PAZ, LA PAZ BAJA CALIFORNIA SUR ENTRE CALLE RIOS, PEDRILLO Y CALLE PAPALOAPAN, CALLE CONOCIDO SE CONSTRUIRÁ LA AMPLIACIÓN DE LA RED DE DISTRIBUCIÓN DE ENERGIA ELÉ, lon:-110.28027004, lat:24.16563952}}	31-08-2021	31-12-2021	0.00	0.00	0.00	0.00	0.00	Sin contratos nuevos en el trimestre	{meta1: {unidad_medida:Piezas, avance:0.0}}	{1958671/proyecto_INICIO}	En Ejecución	Validado avances	Sin observaciones	Sin observaciones
2021	3	BCS21030I958744	Proyecto de inversión	304382.14	{ffs: {ciclo_recurso:2021, ramo:33, modalidad:I, prog_pres:4, tipo_recurso:FEDERALES (APORTACIONES, SUBSIDIOS Y CONVENIOS), monto:152191.07, modificado:152191.07}, ff2: {ciclo_recurso:2021, ramo:33, modalidad:I, prog_pres:3, tipo_recurso:FEDERALES (APORTACIONES, SUBSIDIOS Y CONVENIOS), monto:152191.07, modificado:152191.07}}	AMPLIACIÓN DE LA RED DE DISTRIBUCIÓN DE ENERGÍA ELÉCTRICA DE LA CALLE PARAÍSO CENTENARIO ENTRE FLORES MAGÓN Y GUAYCURA DE LA COLONIA PARAÍSO EN EL EJIDO EL CENTENARIO - 178542	3	Baja California Sur	0	Gobierno de la Entidad	Proyecto de Inversión de Infraestructura Social	Urbanización	Sin identificar	SECRETARÍA DEL TRABAJO Y DESARROLLO SOCIAL DEL GOBIERNO DEL ESTADO DE BCS	178542	5	13	11	0	{meta1: {unidad_medida:Piezas, meta:1.0, meta_modificada:1.0}}	1	{geo1: {cve_municipio:3, localidad:92, direccion:CALLE PARAISO CENTENARIO COLONIA PARAISO DEL MAR, Z3205 EL CENTENARIO, LA PAZ BAJA CALIFORNIA SUR ENTRE CALLE FLORES MAGON Y CALLE GUAYCURA, CALLE CONOCIDO SE CONSTRUIRÁ LA AMPLIACIÓN DE LA RED DE DISTRIBUCIÓN DE ENERGIA ELÉ, lon:-110.41186367, lat:24.06920261}}	31-08-2021	31-12-2021	0.00	0.00	0.00	0.00	0.00	Sin contratos nuevos en el trimestre	{meta1: {unidad_medida:Piezas, avance:0.0}}	{1958744/proyecto_INICIO}	En Ejecución	Validado avances	Sin observaciones	Sin observaciones

GOBIERNO DE BAJA CALIFORNIA SUR
SECRETARIA DE FINANZAS Y ADMINISTRACIÓN
DIRECCIÓN DE CONTABILIDAD

Sistema de Recursos Federales Transferidos a las Entidades Federativas, Municipios y Demarcaciones Territoriales del Distrito Federal
Destino del Gasto
Ciclo Reportado: 2021
Periodo Reportado : Tercer Trimestre

DETALLE PROYECTO																										AVANCE FINANCIERO								FOTOS	ESTATUS	FLUJO	OBSERVACIONES	
CICLO	TRIMESTRE	FOLIO	CATEGORIA	MONTO GLOBAL APROBADO	FUENTES FINANCIAMIENTO	NOMBRE	ID ENTIDAD RESPONSABLE	ENTIDAD RESPONSABLE	ID MUNICIPIO RESPONSABLE	MUNICIPIO RESPONSABLE	TIPO PROGRAMA PROYECTO	CLASIFICACION	SUBCLASIFICACION	INSTITUCION EJECUTORA	NUMERO PROYECTO	POBLACION BENEFICIADA	HOMBRES	MUJERES	BENEFICIARIOS	METAS	TIPO GEOREFERENCIA	GEOREFERENCIAS	FECHA INICIO	FECHA TERMINO	RECAUDADO	COMPRO METIDO	DEVENGADO	EJERCIDO	PAGADO	CONTRATOS	AVANCES FISICOS	CARPETA FOTOS			OBSERVACIONES REVISOR	OBSERVACIONES CAPTURISTA
2021	3	BCS210301958968	Proyecto de inversión	134046.1	[ffr: {ciclo_recurso:2021, ramo:33, modalidad:I, prog_pres:4, tipo_recurso:FEDERALES (APORTACIONES, SUBSIDIOS Y CONVENIOS), monto:67021.05, modificado:67021.05}, ff2: {ciclo_recurso:2021, ramo:33, modalidad:I, prog_pres:3, tipo_recurso:FEDERALES (APORTACIONES, SUBSIDIOS Y CONVENIOS), monto:67021.05, modificado:67021.05}]	AMPLIACIÓN DE LA RED DE DISTRIBUCIÓN DE ENERGÍA ELÉCTRICA DEL BARRIO CABALLOS EN AGUA AMARGA - 183663	3	Baja California Sur	0	Gobierno de la Entidad	Proyecto de inversión de Infraestructura Social	Urbanización	Sin identificar	SECRETARÍA DEL TRABAJO Y DESARROLLO SOCIAL DEL GOBIERNO DEL ESTADO DE BCS	183663	5	4	4	8	{meta1: {unidad_medida:Piezas, meta:1.0, meta_modificada:1.0}}	1	{geo1: {cve_municipio:3, localidad:20, direccion:CALLE DOMICILIO CONOCIDO PUEBLO AGUA AMARGA, 23234 AGUA AMARGA, LA PAZ BAJA CALIFORNIA SUR ENTRE CALLE CONOCIDO Y CALLE CONOCIDO, CALLE CONOCIDO SE CONSTITUIRÁ LA AMPLIADÓN DE LA RED DE DISTRIBUCIÓN DE ENERGIA ELÉCTRICA PARA , lon:-111.09433046, lat:24.46082875}}	31-08-2021	31-12-2021	0.00	0.00	0.00	0.00	0.00	0.00	Sin contratos nueva en el primestre	{meta1: {unidad_medida:Piezas, avance:0.0}}	{1958968/proyecto_INICIO}	En Ejecución	Validado avances	Sin observaciones	Sin observaciones
2021	3	BCS210301959149	Proyecto de inversión	1063407.47	[ffr: {ciclo_recurso:2021, ramo:33, modalidad:I, prog_pres:3, tipo_recurso:FEDERALES (APORTACIONES, SUBSIDIOS Y CONVENIOS), monto:1063407.47, modificado:1063407.47}]	CONSTRUCCIÓN DE RED DE ALCANTARILLADO SANITARIO EN CALLE CARDENALES COLONIA MIRAMAR EN LORETO - 187856	3	Baja California Sur	0	Gobierno de la Entidad	Proyecto de inversión de Infraestructura Social	Agua y saneamiento	Sin identificar	COMISIÓN ESTATAL DEL AGUA	187856	5	40	44	0	{meta1: {unidad_medida:Metros lineales, meta:536.0, meta_modificada:536.0}}	1	{geo1: {cve_municipio:3, localidad:1, direccion:CALLE CARDENALES INTERIOR EN COLONIA MIRAMAR, 23880 LORETO, LORETO BAJA CALIFORNIA SUR ENTRE CALLE CARDENALES Y CALLE CHUREAS, CALLE PARDOS LOS TRABAJOS SE REALIZARAN EN LA CALLES CARDENALES Y CHUREAS DE LA COLONIA MIRAMAR DO, lon:-111.34118841, lat:26.01697949}}	26-07-2021	24-09-2021	1,063,407.47	1,063,407.47	1,063,407.47	1,063,407.47	824,587.63	{ctra1: {tipo_obra:Obra, numero_contrato:INO-00000003-003-2021, contratista:Nac Construction, S.A. de C.V., convocante:Comisión Estatal del Agua, monto:1063407.47, importe_modificado:1063407.47}}	{meta1: {unidad_medida:Metros lineales, avance:536.0}}	{1959189/proyecto_INICIO, 1959189/proyecto_FIN, 1959189/proyecto_PROCESO}	En Ejecución	Validado avances	Sin observaciones	Sin observaciones
2021	3	BCS210301959263	Proyecto de inversión	1153183.14	[ffr: {ciclo_recurso:2021, ramo:33, modalidad:I, prog_pres:3, tipo_recurso:FEDERALES (APORTACIONES, SUBSIDIOS Y CONVENIOS), monto:1153183.14, modificado:1153183.14}]	EQUIPAMIENTO FOTOVOLTAICO DE LA FUENTE DE ABASTECIMIENTO EN LA LOCALIDAD DE MARÍA AUXILIADORA - 189542	3	Baja California Sur	0	Gobierno de la Entidad	Proyecto de inversión de Infraestructura Social	Agua y saneamiento	Sin identificar	COMISIÓN ESTATAL DEL AGUA	189542	5	58	72	0	{meta1: {unidad_medida:Pozo(s), meta:1.0, meta_modificada:1.0}}	1	{geo1: {cve_municipio:2, localidad:162, direccion:BRECHA TRAMO VILLA IGNACIO ZARAGOZA - MARÍA AUXILIADORA RANGEN IZQUIERDO KILÓMETRO 3 + 1 PUEBLO MARÍA AUXILIADORA, 23580 MARÍA AUXILIADORA, COMONDÚ BAJA CALIFORNIA SUR ENTRE BRECHA CAMINO A POZO DE LA LOCALIDAD ! - , LOS , lon:-111.87239408, lat:25.40495001}}	26-07-2021	26-09-2021	0.00	1,153,183.14	0.00	0.00	0.00	{ctra1: {tipo_obra:Obra, numero_contrato:INO-00000003-005-2021, contratista:Filiberto Zárate Mercado, convocante:Comisión Estatal del Agua, monto:1153183.14, importe_modificado:1153183.14}}	{meta1: {unidad_medida:Pozo(s), avance:0.98}}	{1959263/proyecto_INICIO, 1959263/proyecto_PROCESO, 1959263/proyecto_INICIO}	En Ejecución	Validado avances	Sin observaciones	Sin observaciones
2021	3	BCS210301983356	Proyecto de inversión	133493.74	[ffr: {ciclo_recurso:2021, ramo:33, modalidad:I, prog_pres:4, tipo_recurso:FEDERALES (APORTACIONES, SUBSIDIOS Y CONVENIOS), monto:133426.94, modificado:133435.74}]	CONSTRUCCIÓN DE UN CUARTO DORMITORIO EN LA COLONIA URIAS DEL MAR EN CIUDAD CONSTITUCION S.C.S. - 163258	3	Baja California Sur	1	Comondú	Proyecto de inversión de Infraestructura Social	Vivienda	Sin identificar	H AYUNTAMIENTO DE COMONDU	163258	5	3	2	0	{meta1: {unidad_medida:Cuarto(s), meta:1.0, meta_modificada:1.0}}	1	{geo1: {cve_municipio:1, localidad:1, direccion:CALLE CANGREJO COLONIA URIAS DEL MAR, 23600 CIUDAD CONSTITUCIÓN, COMONDÚ BAJA CALIFORNIA SUR ENTRE CALLE MAR Y CALLE 16 DE SEPTIEMBRE, LA OBRA SE ENCUENTRA UBICADA A TRESCIENTOS SETENTA METROS AL OESTE DE LA UNIDAD DEPORTI, lon:-111.65695071, lat:25.01628187}}	05-08-2021	05-11-2021	133,435.74	133,431.41	133,431.41	133,491.41	133,431.41	{ctra1: {tipo_obra:Obra, numero_contrato:ICS2021, contratista:ALPES OBRAS Y PROYECTOS, S.A. DE C.V., convocante:OBRAS PUBLICAS, monto:1334314.07, importe_modificado:1334357.42}}	{meta1: {unidad_medida:Cuarto(s), avance:1.0}}	{1983356/proyecto_PROCESO, 1983356/proyecto_INICIO, 1983356/proyecto_FIN}	En Ejecución	Validado avances	Sin observaciones	Sin observaciones
2021	3	BCS210301983379	Proyecto de inversión	133435.74	[ffr: {ciclo_recurso:2021, ramo:33, modalidad:I, prog_pres:4, tipo_recurso:FEDERALES (APORTACIONES, SUBSIDIOS Y CONVENIOS), monto:133435.74, modificado:133435.74}]	CONSTRUCCIÓN DE UN CUARTO EN LA COLONIA COLONIA SANTA CECILIA EN CIUDAD CONSTITUCIÓN S.C.S. - 163332	3	Baja California Sur	1	Comondú	Proyecto de inversión de Infraestructura Social	Vivienda	Sin identificar	H AYUNTAMIENTO DE COMONDU	163332	5	3	2	0	{meta1: {unidad_medida:Cuarto(s), meta:1.0, meta_modificada:1.0}}	1	{geo1: {cve_municipio:1, localidad:1, direccion:CALLE CERRADA COLONIA FRACCIONAMIENTO CONJUNTO URBANO DEL SUR, 23458 CIUDAD CONSTITUCIÓN, COMONDÚ BAJA CALIFORNIA SUR ENTRE CALLE MISION SAN LUIS GONZAGA Y , LA OBRA SE ENCUENTRA UBICADA A UN COSTADO DE LA CANCHA DE USOS M, lon:-111.654385, lat:25.02444883}}	05-08-2021	05-11-2021	133,435.74	133,431.41	133,431.41	133,431.41	133,431.41	{ctra1: {tipo_obra:Obra, numero_contrato:ICS2021, contratista:ALPES OBRAS Y PROYECTOS, S.A. DE C.V., convocante:OBRAS PUBLICAS, monto:1334314.07, importe_modificado:1334357.42}}	{meta1: {unidad_medida:Cuarto(s), avance:1.0}}	{1983379/proyecto_INICIO, 1983379/proyecto_FIN, 1983379/proyecto_PROCESO}	En Ejecución	Validado avances	Sin observaciones	Sin observaciones

GOBIERNO DE BAJA CALIFORNIA SUR
SECRETARIA DE FINANZAS Y ADMINISTRACIÓN
DIRECCIÓN DE CONTABILIDAD

Sistema de Recursos Federales Transferidos a las Entidades Federativas, Municipios y Demarcaciones Territoriales del Distrito Federal
Destino del Gasto
Ciclo Reportado: 2021
Periodo Reportado : Tercer Trimestre

DETALLE PROYECTO																														AVANCE FINANCIERO								FOTOS			OBSERVACIONES	
CICLO	TRIMESTRE	FOLIO	CATEGORIA	MONTO GLOBAL APROBADO	FUENTES FINANCIAMIENTO	NOMBRE	ID ENTIDAD RESPONSABLE	ENTIDAD RESPONSABLE	ID MUNICIPIO RESPONSABLE	MUNICIPIO RESPONSABLE	TIPO PROGRAMA PROYECTO	CLASIFICACION	SUBCLASIFICACION	INSTITUCION EJECUTORA	NUMERO PROYECTO	POBLACION BENEFICIADA	MUJERES	HOMBRES	BENEFICIARIOS	METAS	TIPO GEO REFERENCIA	GEOREFERENCIAS	FECHA INICIO	FECHA TERMINO	RECAUDADO	COMPROMETIDO	DEVENGADO	EJERCIDO	PAGADO	CONTRATOS	AVANCES FISICOS	CARPETA FOTOS	ESTATUS	FLUJO	OBSERVACIONES REVISOR	OBSERVACIONES CAPTURISTA
2021	3	RCS2103019B4796	Proyecto de Inversión	39834.52	(ff1: {ciclo_recurso:2021, ramo:33, modalidad:I, prog_pres:4, tipo_recurso:FEDERALES (APORTACIONES, SUBSIDIOS Y CONVENIOS), monto:39834.52, modificado:39834.52})	CONSTRUCCIÓN DE UNA CISTERNA EN LA COLONIA VARGAS DE CIUDAD CONSTITUCIÓN B.C.S. - 169124	3	Baja California Sur	1	Comondú	Proyecto de inversión de infraestructura Social	Vivienda	Sin identificar	H. AYUNTAMIENTO DE COMONDU	169124	2	3	2	2	{meta1: {unidad_medida:Tanque(s), meta:1.0, meta_modificada:1.0}}	1	{geo1: {cve_municipio:1, localidad:1, direccion:CALLE FRANCISCO JAVIER MINA COLONIA COLONIA VARGAS, 23640 CIUDAD CONSTITUCIÓN, COMONDÚ BAJA CALIFORNIA SUR ENTRE CALLE ARQUIMEDES VARGAS Y , LA OBRA SE ENCUENTRA UBICADA A CUATROCIENTOS METROS APROXIMADAMENTE AL NORTE DEL CA, lon:-111.65510055, lat:25.04269354}}	10-08-2021	10-10-2021	39,834.52	39,824.72	19,482.53	19,482.53	19,482.53	{cto1: {tipo_obra:Obra, numero_contrato:152021, contratista:ALFONSO UZARRAGA NEBLA, convocante:OBRAS PÚBLICAS MUNICIPAL, monto:1194741.6, importe_modificado:1195035.66}}	{meta1: {unidad_medida:Tanque(s), avance:0.85}}	{1984756/proyecto_INICIO, 1984756/proyecto_PROCESO}	En Ejecución	Validado avances	Sin observaciones	Sin observaciones
2021	3	RCS2103019B9353	Proyecto de Inversión	79669.04	(ff1: {ciclo_recurso:2021, ramo:33, modalidad:I, prog_pres:4, tipo_recurso:FEDERALES (APORTACIONES, SUBSIDIOS Y CONVENIOS), monto:79669.04, modificado:79669.04})	CONSTRUCCIÓN DE DOS CISTERNAS EN LA COLONIA 4 DE MARZO DE CIUDAD CONSTITUCIÓN B.C.S. 170445	3	Baja California Sur	1	Comondú	Proyecto de inversión de infraestructura Social	Vivienda	Sin identificar	H. AYUNTAMIENTO DE COMONDU	170445	5	6	4	8	{meta1: {unidad_medida:Tanque(s), meta:2.0, meta_modificada:2.0}}	1	{geo1: {cve_municipio:1, localidad:1, direccion:CALLE AQUILES SERDAN COLONIA 4 DE MARZO, 23641 CIUDAD CONSTITUCIÓN, COMONDÚ BAJA CALIFORNIA SUR ENTRE CALLE PLUTARCO ELIAS CALLES Y , LA OBRA SE ENCUENTRA UBICADA AUN COSTADO DE LA CANCHA DE FUTBOL DE LA COLONIA 4 DE MARZO, lon:-111.64991403, lat:25.04335679}}	11-08-2021	11-10-2021	79,669.04	79,649.44	38,965.08	38,965.08	38,965.08	{cto1: {tipo_obra:Obra, numero_contrato:152021, contratista:ALFONSO UZARRAGA NEBLA, convocante:OBRAS PÚBLICAS MUNICIPAL, monto:1194741.6, importe_modificado:1195035.66}}	{meta1: {unidad_medida:Tanque(s), avance:0.73}}	{1985150/proyecto_PROCESO, 1985150/proyecto_INICIO}	En Ejecución	Validado avances	Sin observaciones	Sin observaciones
2021	3	RCS2103019B6922	Proyecto de Inversión	1809186.7	(ff1: {ciclo_recurso:2021, ramo:33, modalidad:I, prog_pres:4, tipo_recurso:FEDERALES (APORTACIONES, SUBSIDIOS Y CONVENIOS), monto:1809186.7, modificado:1809186.7})	CONSTRUCCIÓN DE CAMPO DE FUTBOL RÁPIDO EN PUERTO SAN CARLOS B.C.S. - 176983	3	Baja California Sur	1	Comondú	Proyecto de inversión de infraestructura Social	Deporte	Sin identificar	H. AYUNTAMIENTO DE COMONDU	176983	0	1,200	1,000	0	{meta1: {unidad_medida:Cancha(s), meta:1.0, meta_modificada:1.0}}	1	{geo1: {cve_municipio:1, localidad:281, direccion:CALLE PUERTO ACAPULCO PUERTO PUERTO SAN CARLOS, 23740 PUERTO SAN CARLOS, COMONDÚ BAJA CALIFORNIA SUR ENTRE CALLE PUERTO CHAMETLA Y , LA OBRA SE ENCUENTRA UBICADA DENTRO DE LAS INSTALACIONES DE LA UNIDAD DEPORTIVA DE PUERTO, lon:-112.11147955, lat:24.79205576}}	17-08-2021	17-10-2021	1,809,186.70	1,800,054.78	540,016.43	540,016.43	540,016.43	{cto1: {tipo_obra:Obra, numero_contrato:152021, contratista:PERLA GARIBAY HERNANDEZ, convocante:OBRAS PÚBLICAS, monto:1800054.78, importe_modificado:1809186.7}}	{meta1: {unidad_medida:Cancha(s), avance:0.65}}	{1986922/proyecto_PROCESO, 1986922/proyecto_INICIO}	En Ejecución	Validado avances	Sin observaciones	Sin observaciones
2021	3	RCS2103019B8009	Proyecto de Inversión	11436545.75	(ff1: {ciclo_recurso:2021, ramo:33, modalidad:I, prog_pres:4, tipo_recurso:FEDERALES (APORTACIONES, SUBSIDIOS Y CONVENIOS), monto:11436545.75, modificado:0.0})	PAVIMENTACIÓN DE CAMINO VECINAL CALLE UNO UBICAMIENTO PICHILINGUE PRIMERA ETAPA - 181842	3	Baja California Sur	3	La Paz	Proyecto de inversión de infraestructura Social	Transportes y vialidades	Sin identificar	DIRECCIÓN GENERAL DE OBRAS PUBLICAS Y ASENTAMIENTOS HUMANOS	181842	5	750	750	0	{meta1: {unidad_medida:Metros cuadrados de construcción, meta:4732.5, meta_modificada:4732.5}}	3	{geo1: {cve_municipio:3, localidad:1, direccion:CALLE CALLE UNO COLONIA LAGUNA AZUL, 23030 LA PAZ, LA PAZ BAJA CALIFORNIA SUR ENTRE CALLE ISLA PARTIDA Y CALLE LA PAZ PICHILINGUE. LA OBRA ESTA UBICADA ENTRE COLONIA MARQUEZ DE LEON Y LAGUNA ZUL, lon:-110.25668023, lat:24.16022692}}	26-08-2021	31-12-2021	0.00	0.00	0.00	0.00	0.00	{cto1: {tipo_obra:Obra, numero_contrato:ITO/ROP202114-1/21, contratista:GRUPO IDRIVEMEX SA DE CV, convocante:MUNICIPIO DE LA PAZ, monto:1.13887458, importe_modificado:1.13874567}}	{meta1: {unidad_medida:Metros cuadrados de construcción, avance:0.00}}	{1988009/proyecto_INICIO}	En Ejecución	Validado avances	Sin observaciones	

GOBIERNO DE BAJA CALIFORNIA SUR
SECRETARÍA DE FINANZAS Y ADMINISTRACIÓN
DIRECCIÓN DE CONTABILIDAD

Sistema de Recursos Federales Transferidos a las Entidades Federativas, Municipios y Demarcaciones Territoriales del Distrito Federal
Destino del Gasto
Ciclo Reportado: 2021
Periodo Reportado : Tercer Trimestre

DETALLE PROYECTO																													AVANCE FINANCIERO								FOTOS			OBSERVACIONES	
CICLO	TRIMESTRE	FOLIO	CATEGORIA	MONTO GLOBAL APROBADO	FUENTES FINANCIAMIENTO	NOMBRE	ID ENTIDAD RESPONSABLE	ENTIDAD RESPONSABLE	ID MUNICIPIO RESPONSABLE	MUNICIPIO RESPONSABLE	TIPO PROGRAMA PROYECTO	CLASIFICACION	SUBCLASIFICACION	INSTITUCION EJECUTORA	NUMERO PROYECTO	POBLACION BENEFICIADA	MUJERES	HOMBRES	BENEFICIARIOS	METAS	TIPO GEOREFERENCIA	GEOREFERENCIAS	FECHA INICIO	FECHA TERMINO	RECAUDADO	COMPROMETIDO	DEVENGADO	EJERCIDO	PAGADO	CONTRATOS	AVANCES FISICOS	CARPETA FOTOS	ESTATUS	FLUJO	OBSERVACIONES REVISOR	OBSERVACIONES CAPTURISTA
2021	3	BCS21030102002	Proyecto de Inversión	1000000	{ffl: {clave_recurso:2021, ramo:33, modalidad:I, prog_pres:4, tipo_recurso:FEDERALES (APORTACIONES, SUBSIDIOS Y CONVENIOS), monto:1000000.0, modificado:0.0}}	TERCERA ETAPA DE MURO DE CONTENCION EN COLONIA 20 DE LA CRUZ 186207	3	Baja California Sur	3	La Paz	Proyecto de inversión de infraestructura Social	Urbanización	Sin Identificar	DIRECCION GENERAL DE OBRAS PUBLICAS Y ASENTAMIENTOS HUMANOS	186207	S	120	120	0	{meta1: {unidad_medida:Metros cúbicos, meta:117.93, meta_modificada:117.93}}	1	{geo1: {cve_municipio:3, localidad:1, direccion:CALLE GUADALUPE VICTORIA COLONIA COLINA DE LA CRUZ, 23020 LA PAZ, LA PAZ BAJA CALIFORNIA SUR ENTRE CALLE MELITON ALBAÑEZ Y CALLE MEXICO, , EN LA FALDA DEL CERRO SOBRE CALLE GUADALUPE VICTORIA, lon:-110.28650826, lat:24.15758577}}	13-05-2021	26-08-2021	0.00	0.00	0.00	0.00	0.00	{cto1: {tipo_obra:Obra, numero_contrato:AYTO/FIOP202115/21, contratista:BAJA MAR EDIFICADORA SA DE CV, comunicante:MUNICIPIO DE LA PAZ, monto:997552.0, importe_modificado:997552.0}}	{meta1: {unidad_medida:Metros cúbicos, avance:0.0}}	{1989212/proyecto_INICIO}	En Ejecución	Validado avances	Sin observaciones	{obs1: {observaciones: es claro que se trata de un proyecto de inversión, aún no se justifica que no es en las observaciones trimestre3 {usuario:vicky, fecha:26-10-21}}
2021	3	BCS21030103004817	Proyecto de Inversión	4753770.36	{ffl: {clave_recurso:2021, ramo:33, modalidad:I, prog_pres:4, tipo_recurso:FEDERALES (APORTACIONES, SUBSIDIOS Y CONVENIOS), monto:4753770.36, modificado:4753770.36}}	REHABILITACION (SEGUNDA ETAPA) DE LA CANCHA DE FUTBOL SEGUNDA ETAPA DE LA COLONIA 8 DE MARZO DE CIUDAD CONSTITUCIÓN B.C.S. - 208360	3	Baja California Sur	2	Comondú	Proyecto de Inversión de Infraestructura Social	Deporte	Sin Identificar	H AYUNTAMIENTO DE COMONDU	208360	S	1,100	1,100	0	{meta1: {unidad_medida:Cancha(s), meta:1.0, meta_modificada:1.0}}	1	{geo1: {cve_municipio:1, localidad:1, direccion:CALLE ANTONIO MIJARES COLONIA 8 DE MARZO, 23641 CIUDAD CONSTITUCIÓN, COMONDU BAJA CALIFORNIA SUR ENTRE CALLE LORENZA YGOA DETAPIA Y , LA OBRA SE ENCUENTRA UBICADA AL NORTE DE CIUDAD CONSTITUCION A DOS CUADRAS APROXIMADAM, lon:-111.6490015, lat:25.0458377}}	01-08-2021	30-11-2021	4,753,770.36	4,751,928.37	1,425,578.51	1,425,578.51	1,425,578.51	{cto1: {tipo_obra:Obra, numero_contrato:12021, contratista:ANDRES ABIF HIRAM OCAMPO ROCHA, comunicante:OBRAS PÚBLICAS, monto:4751928.37, importe_modificado:4753770.36}}	{meta1: {unidad_medida:Cancha(s), avance:0.25}}	{1994817/proyecto_FROCESO, 1994817/proyecto_FINIQUITO}	En Ejecución	Validado avances	Sin observaciones	Sin observaciones
2021	3	BCS21030103001064	Proyecto de Inversión	1999821	{ffl: {clave_recurso:2021, ramo:33, modalidad:I, prog_pres:3, tipo_recurso:FEDERALES (APORTACIONES, SUBSIDIOS Y CONVENIOS), monto:1999821.0, modificado:1999821.0}}	MANTENIMIENTO DE ACCESO A CASA DE GOBIERNO, COMANDANCIA Y SUBESTACION DE BOMBEROS DE TODOS SANTOS	3	Baja California Sur	3	La Paz	Programa de inversión de Mantenimiento	Transportes y vialidades	Sin Identificar	DIRECCION DE OBRAS PUBLICAS Y ASENTAMIENTOS HUMANOS	FTOP202112	N	0	0	272,711	{meta1: {unidad_medida:Metros, meta:100.0, meta_modificada:100.0}}	1	{geo1: {cve_municipio:3, localidad:3, direccion:Centro, 23300 Todos Santos, B.C.S., México, lon:-110.2251401, lat:23.4477925}}	08-06-2021	24-09-2021	1,999,821.00	1,999,821.00	1,970,513.39	1,970,513.39	1,970,513.39	{cto1: {tipo_obra:Obra, numero_contrato:AYTO/FIOP202112, contratista:CONSTRUCTORA EYCO SA DE CV, comunicante:MUNICIPIO DE LA PAZ, monto:1999821.0, importe_modificado:1999821.0}}	{meta1: {unidad_medida:Metros, avance:100.0}}	{2002064/proyecto_INICIO, 2002064/proyecto_FIN, 2002064/proyecto_PROCESO}	En Ejecución	Validado / Registrado avances	Sin observaciones	Sin observaciones
2021	3	BCS21030202079	Proyecto de Inversión	300000	{ffl: {clave_recurso:2021, ramo:33, modalidad:I, prog_pres:3, tipo_recurso:FEDERALES (APORTACIONES, SUBSIDIOS Y CONVENIOS), monto:300000.0, modificado:300000.0}}	REHABILITACION DE CASA DE DIA DE TODOS SANTOS	3	Baja California Sur	3	La Paz	Proyecto de inversión de Infraestructura Social	Asistencia Social	Sin Identificar	DIRECCION DE OBRAS PUBLICAS Y ASENTAMIENTOS HUMANOS	FTOP202115	N	0	0	272,711	{meta1: {unidad_medida:Metros, meta:100.0, meta_modificada:100.0}}	1	{geo1: {cve_municipio:3, localidad:3, direccion:Centro, 23300 Todos Santos, B.C.S., México, lon:-110.2251401, lat:23.4477925}}	08-06-2021	17-12-2021	298,916.98	298,916.98	149,458.49	149,458.49	149,458.49	Sin contratos nuevos en el trimestre	{meta1: {unidad_medida:Metros, avance:62.0}}	{2002079/proyecto_FROCESO, 2002079/proyecto_FINIQUITO}	En Ejecución	Validado / Registrado avances	Sin observaciones	Sin observaciones
2021	3	BCS21030200248I	Proyecto de Inversión	500000	{ffl: {clave_recurso:2017, ramo:33, modalidad:I, prog_pres:7, tipo_recurso:RIDEROS COMISOS, monto:500000.0, modificado:500000.0}}	REHABILITACION E.P. EMILIANO ZAPATA (2DA ETAPA)	3	Baja California Sur	0	Gobierno de la Entidad	Proyecto de inversión de Infraestructura Gubernamental	Educación	Sin Identificar	ISIFE	17943	N	0	0	74	{meta1: {unidad_medida:Metros Cuadrados, meta:100.0, meta_modificada:100.0}}	1	{geo1: {cve_municipio:, localidad:ISIC, direccion:DOMICILIO CONOCIDO NUM. 0, Ley Federal de Aguas 87 metro Uno, Baja California Sur, lon:-111 63981, lat:25.3372381}}	09-08-2021	07-10-2021	500,000.00	473,562.87	142,068.86	142,068.86	142,068.86	Sin contratos nuevos en el trimestre	{meta1: {unidad_medida:Metros Cuadrados, avance:30.0}}		En Ejecución	Validado / Registrado avances	Sin observaciones	{obs1: {observaciones: es claro que se trata de un proyecto de inversión, aún no se justifica que no es en las observaciones trimestre3 {usuario:vicky, fecha:26-10-21}}
2021	3	BCS21030200348G	Proyecto de Inversión	393298.85	{ffl: {clave_recurso:2018, ramo:33, modalidad:I, prog_pres:7, tipo_recurso:RIDEROS COMISOS, monto:393298.85, modificado:393298.85}}	REHABILITACION EDIFICIO No. 36 (2da Etapa)	3	Baja California Sur	0	Gobierno de la Entidad	Proyecto de inversión de Infraestructura Gubernamental	Educación	Sin Identificar	ISIFE	18351	N	0	0	215	{meta1: {unidad_medida:Metros Cuadrados, meta:100.0, meta_modificada:100.0}}	1	{geo1: {cve_municipio:2, localidad:1, direccion:AV. PROF. CARLOS MORENO PRECIADO S/N, COLONIA MAGISTERIAL, SANTA ROSALÍA, Baja California Sur, lon:-112.2751177, lat:27.352839}}	24-06-2021	23-07-2021	393,298.85	374,996.65	0.00	0.00	0.00	Sin contratos nuevos en el trimestre	{meta1: {unidad_medida:Metros Cuadrados, avance:30.0}}		En Ejecución	Validado / Registrado avances	Sin observaciones	{obs1: {observaciones: es claro que se trata de un proyecto de inversión, aún no se justifica que no es en las observaciones trimestre3 {usuario:vicky, fecha:26-10-21}}

GOBIERNO DE BAJA CALIFORNIA SUR
SECRETARIA DE FINANZAS Y ADMINISTRACIÓN
DIRECCIÓN DE CONTABILIDAD

Sistema de Recursos Federales Transferidos a las Entidades Federativas, Municipios y Demarcaciones Territoriales del Distrito Federal
Destino del Gasto
Ciclo Reportado: 2021
Período Reportado : Tercer Trimestre

DETALLE PROYECTO																										AVANCE FINANCIERO							FOTOS			OBSERVACIONES	
CICLO	TRIMESTRE	FOLIO	CATEGORIA	MONTO GLOBAL APROBADO	FUENTES FINANCIAMIENTO	NOMBRE	ID ENTIDAD RESPONSABLE	ENTIDAD RESPONSABLE	ID MUNICIPIO RESPONSABLE	MUNICIPIO RESPONSABLE	TIPO PROGRAMA PROYECTO	CLASIFICACION	SUBCLASIFICACION	INSTITUCION EJECUTORA	NUMERO PROYECTO	POBLACION BENEFICIADA	MUJERES	HOMBRES	BENEFICIARIOS	METAS	TIPO GEOREFERENCIA	GEOREFERENCIAS	FECHA INICIO	FECHA TERMINO	RECAUDADO	COMPRO METIDO	DEVENGADO	EJERCIDO	PAGADO	CONTRATOS	AVANCES FISICOS	CARPETA FOTOS	ESTATUS	FLUJO	OBSERVACIONES REVISOR	OBSERVACIONES CAPTURISTA
2021	3	8CS2103030002610	Proyecto de inversión	875413.22	{ffr: {clave_recurso:2021, ramo:33, modalidad:I, prog_pres:7, tipo_recurso:FEDERALES (APORTACIONES, SUBSIDIOS Y CONVENIOS), monto:875413.22, modificado:875413.22}}	REHABILITACION ESC. SEC. JOSE PILAR COTA CARRILLO	3	Baja California Sur	0	Gobierno de la Entidad	Proyecto de inversión de infraestructura Gubernamental	Educación	Sin identificar	ISIFE	31012	N	0	0	396	{meta1: {unidad_medida:Metros Cuadrados, meta:100.0, meta_modificada:100.0}}	1	{geo1: {ove_municipio:3, localidad:1, direccion:AVENIDA POLITECNICO NACIONAL NUM. 0, LA PAZ, Baja California Sur, lon:-110.340714, lat:24.140861,}}	03-08-2021	30-09-2021	875,413.22	875,413.22	267,573.71	267,573.71	267,573.71	Sin contratos nuevos en el trimestre	{meta1: {unidad_medida:Metros Cuadrados, avance:33.0}}		En Ejecución	Validado / Registrado avances	Sin observaciones	Sin observaciones
2021	3	8CS21030200f3637	Adquisición	15994956.16	{ffr: {clave_recurso:2021, ramo:14, modalidad:U, prog_pres:100, tipo_recurso:FEDERALES (APORTACIONES, SUBSIDIOS Y CONVENIOS), monto:1,599495 6.16, modificado:1,599495 6.16}}	PROGRAMA DE EQUIPAMIENTO PARA TRIBUNALES LABORALES EN BAJA CALIFORNIA SUR	3	Baja California Sur	0	Gobierno de la Entidad	Programa de inversión de Adquisiciones	Seguridad	Sin identificar	PODER JUDICIAL DEL ESTADO DE B.C.S.	TLBCS-001	N	0	0	798,400	{meta1: {unidad_medida:Equipamiento, meta:2.0, meta_modificada:2.0}}	1	{geo1: {ove_municipio:3, localidad:1, direccion:Lic. Antonio Álvarez Rico SN-PALACIO DE JUSTICIA, Privada las Garzas, 23075 La Paz, B.C.S., México, lon:-110.3224788, lat:24.131191333}}	31-05-2021	16-12-2021	15,994,956.16	13,835,909.91	5,597,016.75	5,597,016.75	5,597,016.75	Sin contratos nuevos en el trimestre	{meta1: {unidad_medida:Equipamiento, avance:0.0}}		En Ejecución	Validado / Registrado avances	Sin observaciones	{obs1: {observación:VERIFICAR MONTO COMPROMETIDO, trimestre:3.0, usuario:jovanny.rosa, fecha:2021-10-12}}
2021	3	8CS21103020003331	Proyecto de inversión	1061859.79	{ffr: {clave_recurso:2021, ramo:33, modalidad:I, prog_pres:7, tipo_recurso:FEDERALES (APORTACIONES, SUBSIDIOS Y CONVENIOS), monto:1061859.79, modificado:1061859.79}}	REHABILITACION N.N.N. MEXICO	3	Baja California Sur	0	Gobierno de la Entidad	Proyecto de inversión de infraestructura Gubernamental	Educación	Sin identificar	ISIFE	31003	N	0	0	127	{meta1: {unidad_medida:Metros Cuadrados, meta:100.0, meta_modificada:100.0}}	1	{geo1: {ove_municipio:3, localidad:54, direccion:VIOLETA NUM. 0, CABO SAN LUCAS, Baja California Sur, lon:-109.946292, lat:22.899731,}}	02-08-2021	30-09-2021	1,061,909.79	1,061,909.79	339,794.56	339,784.56	339,794.56	Sin contratos nuevos en el trimestre	{meta1: {unidad_medida:Metros Cuadrados, avance:100.0}}		En Ejecución	Validado / Registrado avances	Sin observaciones	Sin observaciones
2021	3	8CS21030100003323	Proyecto de inversión	1833307.25	{ffr: {clave_recurso:2021, ramo:33, modalidad:I, prog_pres:7, tipo_recurso:FEDERALES (APORTACIONES, SUBSIDIOS Y CONVENIOS), monto:1833307.25, modificado:1833307.25}}	REHABILITACION UNIVERSIDAD AUTONOMA DE BAJA CALIFORNIA SUR	3	Baja California Sur	0	Gobierno de la Entidad	Proyecto de inversión de infraestructura Gubernamental	Educación	Sin identificar	ISIFE	21031	N	0	0	3,918	{meta1: {unidad_medida:Metros Cuadrados, meta:100.0, meta_modificada:100.0}}	1	{geo1: {ove_municipio:3, localidad:1, direccion:CALLE-KILOMETRO 5.5, CARRETERA AL SUR, LA PAZ, Baja California Sur, lon:-110.314914, lat:24.101492}}	02-08-2021	30-09-2021	1,830,307.25	1,830,307.25	1,742,047.59	1,742,047.59	1,742,047.59	Sin contratos nuevos en el trimestre	{meta1: {unidad_medida:Metros Cuadrados, avance:100.0}}		En Ejecución	Validado / Registrado avances	Sin observaciones	Sin observaciones
2021	3	8CS21030200f5327	Proyecto de inversión	139579.9	{ffr: {clave_recurso:2021, ramo:33, modalidad:I, prog_pres:7, tipo_recurso:FEDERALES (APORTACIONES, SUBSIDIOS Y CONVENIOS), monto:139579.9, modificado:139579.9}}	REHABILITACION S.E.P. FRANCISCO EPTA MORENO	3	Baja California Sur	0	Gobierno de la Entidad	Proyecto de inversión de infraestructura Gubernamental	Educación	Sin identificar	ISIFE	28129	N	0	0	42	{meta1: {unidad_medida:Metros Cuadrados, meta:100.0, meta_modificada:100.0}}	1	{geo1: {ove_municipio 8, localidad:458, direccion:DOMICILIO CONOCIDO NUM. 0, SANTA CRUZ, Baja California Sur, lon:-109.650556, lat:23.556944}}	09-08-2021	22-09-2021	139,579.90	139,579.90	41,873.97	41,873.97	41,873.97	Sin contratos nuevos en el trimestre	{meta1: {unidad_medida:Metros Cuadrados, avance:100.0}}		En Ejecución	Validado / Registrado avances	Sin observaciones	Sin observaciones
2021	3	8CS21030200f5337	Proyecto de inversión	134588.9	{ffr: {clave_recurso:2021, ramo:33, modalidad:I, prog_pres:7, tipo_recurso:FEDERALES (APORTACIONES, SUBSIDIOS Y CONVENIOS), monto:134588.9, modificado:134588.9}}	REHABILITACION N.T.V. SECUNDARIA NO. 45	3	Baja California Sur	0	Gobierno de la Entidad	Proyecto de inversión de infraestructura Gubernamental	Educación	Sin identificar	ISIFE	20113	N	0	0	30	{meta1: {unidad_medida:Metros Cuadrados, meta:100.0, meta_modificada:100.0}}	1	{geo1: {ove_municipio:2, localidad:165, direccion:DOMICILIO CONOCIDO NUM. 0, EJIDO SAN LUCAS, Baja California Sur, lon:-112.220058, lat:27.222252}}	09-08-2021	22-09-2021	134,588.90	134,588.90	40,376.67	40,376.67	40,376.67	Sin contratos nuevos en el trimestre	{meta1: {unidad_medida:Metros Cuadrados, avance:100.0}}		En Ejecución	Validado / Registrado avances	Sin observaciones	Sin observaciones
2021	3	8CS21030200f5344	Proyecto de inversión	969019.28	{ffr: {clave_recurso:2021, ramo:33, modalidad:I, prog_pres:7, tipo_recurso:FEDERALES (APORTACIONES, SUBSIDIOS Y CONVENIOS), monto:969019.28, modificado:969019.28}}	REHABILITACION N.N. NUEVA (DELEGACION EJIDO SAN JOSE VIEJO)	3	Baja California Sur	0	Gobierno de la Entidad	Proyecto de inversión de infraestructura Gubernamental	Educación	Sin identificar	ISIFE	21015	N	0	0	26	{meta1: {unidad_medida:Metros Cuadrados, meta:100.0, meta_modificada:100.0}}	1	{geo1: {ove_municipio:8, localidad:1, direccion:CALLE SAN LUIS POTOSI ENTRE JALISCO Y COLIMA, SAN JOSE DEL CABO, Baja California Sur, lon:-109.71763, lat:23.115474}}	05-07-2021	02-09-2021	969,019.28	969,019.28	311,927.40	311,927.40	311,927.40	Sin contratos nuevos en el trimestre	{meta1: {unidad_medida:Metros Cuadrados, avance:100.0}}		En Ejecución	Validado / Registrado avances	Sin observaciones	Sin observaciones
2021	3	8CS21030200061S2	Proyecto de inversión	900000	{ffr: {clave_recurso:2021, ramo:16, modalidad:S, prog_pres:74, tipo_recurso:FEDERALES (APORTACIONES, SUBSIDIOS Y CONVENIOS), monto:900000.0, modificado:900000.0}}	Ampliación de 385.00 ml de red de alcantarillado sanitario e instalación de 23 descargas sanitarias en la colonia Roma, de la ciudad de La Paz	3	Baja California Sur	0	Gobierno de la Entidad	Proyecto de inversión de infraestructura Social	Agua y saneamiento	Sin identificar	Comisión Estatal del Agua		S	40	54	3	{meta1: {unidad_medida:Metros lineales, meta:385.0, meta_modificada:385.0}}	1	{geo1: {ove_municipio:3, localidad:1, direccion:Tunin 123 Roma, 23050 La Paz, B.C.S., México, lon:-110.378353, lat:24 13715897}}	06-10-2021	31-12-2021	272,475.98	521,872.40	0.00	0.00	0.00	{ffr1: {clave_cuenta:Obra, numero_contrato:CO-BCS017969-E19-2021, contratista:Convictoria Eyco, S.A. de C.V., denominante:Comisión Estatal del Agua, monto:827241.34, importe_modificado:827241.34}}	{meta1: {unidad_medida:Metros lineales, avance:3.0}}		En Ejecución	Validado / Registrado avances	Sin observaciones	Sin observaciones

GOBIERNO DE BAJA CALIFORNIA SUR
SECRETARIA DE FINANZAS Y ADMINISTRACIÓN
DIRECCIÓN DE CONTABILIDAD

Sistema de Recursos Federales Transferidos a las Entidades Federativas, Municipios y Demarcaciones Territoriales del Distrito Federal
Destino del Gasto
Ciclo Reportado: 2021
Periodo Reportado : Tercer Trimestre

DETALLE PROYECTO																												AVANCE FINANCIERO								FOTOS			OBSERVACIONES	
CICLO	TRIMESTRE	FOLIO	CATEGORIA	MONTO GLOBAL APROBADO	FUENTES FINANCIAMIENTO	NOMBRE	ID ENTIDAD RESPONSABLE	ENTIDAD RESPONSABLE	ID MUNICIPIO RESPONSABLE	MUNICIPIO RESPONSABLE	TIPO PROGRAMA PROYECTO	CLASIFICACION	SUBCLASIFICACION	INSTITUCION EJECUTORA	NUMERO PROYECTO	POBLACION BENEFICIADA	HOMBRES	MUJERES	BENEFICIARIOS	METAS	TIPO GEORREFERENCIA	GEORREFERENCIAS	FECHA INICIO	FECHA TERMINO	RECAUDADO	COMPROMETIDO	DEVENGADO	EJERCIDO	PAGADO	CONTRATOS	AVANCES FISICOS	CARPETA FOTOS	ESTATUS	FLUJO	OBSERVACIONES REVISOR	OBSERVACIONES CAPTURISTA
2021	3	BCS210502096217	Proyecto de Inversión	3515000	{ffr: {clave_recurso:2021, ramo:16, modalidad:S, prog_pres:74, tipo_recurso:FEDERALES (APORTACIONES, SUBSIDIOS Y CONVENIOS), monto:3515000.0, modificado:3515000.0}}	Rehabilitación de equipo electromecánico en planta potabilizadora San Lázaro	5	Baja California Sur	6	Los Cabos	Proyecto de Inversión de Infraestructura Social	Agua y saneamiento	Sin identificar	COMISAPS Los Cabos		N	0	0	39	{meta1: {unidad_medida:Equipamiento, meta:1.0, meta_modificada:1.0}}	1	{geo1: {cve_municipio:8, localidad:1, direccion:4734+/C San José del Cabo, B.C.S., México, lon:-109.74599805, lat:23.1040791}}	30-09-2021	18-12-2021	0.00	0.00	0.00	0.00	0.00	Sin contratos: nuevo en el trimestre	{meta1: {unidad_medida:Equipamiento, avance:0.0}}		Sin Ejecución	Validado / Registrado avances	Sin observaciones	Sin observaciones
2021	3	BCS2419010083128	Proyecto de Inversión	2500000	{ffr: {clave_recurso:2019, ramo:33, modalidad:I, prog_pres:5, tipo_recurso:FEDERALES (APORTACIONES, SUBSIDIOS Y CONVENIOS), monto:2500000.0, modificado:2500000.0}}	Adquisición De Unidades Tipo Chasis Para El Área De Recolección De Basura	3	Baja California Sur	3	La Paz	Otros proyectos de inversión	Otros Proyectos	Sin identificar	DIRECCIÓN GENERAL DE SERVICIOS PÚBLICOS MUNICIPALES	PAPMV001820	N	0	0	251,871	{meta1: {unidad_medida:Vehículos, meta:1.0, meta_modificada:1.0}}	1	{geo1: {cve_municipio:3, localidad:0, direccion:RECOLECCIÓN EN DIFERENTES COLONIAS DE ESTA CIUDAD DE LA PAZ, MUNICIPIO DE LA PAZ., lon:-110.310833, lat:24.142233}}	01-09-2016	01-10-2016	2,500,000.00	2,499,000.00	2,499,000.00	2,499,000.00	2,499,000.00	{cto1: {tipo_obra:Adquisiciones, numero_contrato:FORTAMUN-002 2016, contratista:INGENIERIA MECANICA Y MAQUINARIA INDUSTRIAL SA DE CV., comunicado:AYUNTAMIENTO DE LA PAZ., monto:2499000.0, importe_modificado:0}}	{meta1: {unidad_medida:Vehículos, avance:0.0}}	{715608/proyecto_PROCESO, 715608/proyecto_FIN, 715608/proyecto_INICIO}	Sin Ejecución	validado avances	Sin observaciones	Sin observaciones
2021	3	BCS2419010083179	Proyecto de Inversión	700000	{ffr: {clave_recurso:2019, ramo:33, modalidad:I, prog_pres:5, tipo_recurso:FEDERALES (APORTACIONES, SUBSIDIOS Y CONVENIOS), monto:700000.0, modificado:700000.0}}	Adquisición De Equipos De Respiración Autonoma	3	Baja California Sur	3	La Paz	Otros proyectos de inversión	Salud	Sin identificar	H. CUERPO DE BOMBEROS	PAPMV001825	N	0	0	251,871	{meta1: {unidad_medida:Equipamiento, meta:1.0, meta_modificada:1.0}}	1	{geo1: {cve_municipio:3, localidad:0, direccion:H.AYUNTAMIENTO DE LA PAZ, lon:-110.310833, lat:24.142222}}	02-08-2016	01-08-2016	700,000.00	693,700.00	693,700.00	693,700.00	0.00	{cto1: {tipo_obra:Adquisiciones, numero_contrato:MLP/FORTAMUN/0 06-2016, contratista:EMPACADORA Y DISTRIBUIDORA DE CHIHUAHUA DE DE CV., comunicado:AYUNTAMIENTO DE LA PAZ, monto:693700.0, importe_modificado:0}}	{meta1: {unidad_medida:Equipamiento, avance:0.0}}		Sin Ejecución	Validado avances	Sin observaciones	Sin observaciones
2021	3	BCS2416030073360	Proyecto de Inversión	1314019.1	{ffr: {clave_recurso:2016, ramo:33, modalidad:I, prog_pres:4, tipo_recurso:FEDERALES (APORTACIONES, SUBSIDIOS Y CONVENIOS), monto:1314019.1, modificado:1314019.1}}	Construcción De Red De Alcantarillado Col Las Flores El Centenario - 84742	3	Baja California Sur	3	La Paz	Proyecto de Inversión de Infraestructura Social	Agua y saneamiento	Sin identificar	DOMSAPAS	84742	N	0	0	297	{meta1: {unidad_medida:Metros Cuadrados, meta:1.0, meta_modificada:1.0}}	5	{geo1: {cve_municipio:3, localidad:92, direccion:CALLE DÉCIMA QUINTA INTERIOR 0 0 COLONIA EL CENTENARIO, 23205 EL CENTENARIO, LA PAZ BAJA CALIFORNIA SUR ENTRE CALLE PALO DE ARCO Y CALLE SIN NOMBRE, CALLE DECIMA CUARTA LA OBRA SE EJECUTARA EN LA AMPLIACIÓN DENOMINADA COLONIA LAS FLORES EL CENTENAR, lon:-110.4376664, lat:24.1109869}}	28-07-2016	30-12-2016	1,314,019.00	1,308,355.00	1,308,355.00	1,308,355.00	1,308,355.00	{cto1: {tipo_obra:Obras, numero_contrato:SFA-FISM-DT-16 construccion:SERVICIOS ESPECIALIZADOS DE INGENIERIA Y CONSTRUCCION, comunicado:AYUNTAMIENTO DE LA PAZ, monto:1305746.64, importe_modificado:1305746.64}}	{meta1: {unidad_medida:Metros Cuadrados, avance:0.0}}	{824927/proyecto_INICIO}	En Ejecución	Validado avances	Sin observaciones	Sin observaciones
2021	3	BCS161603007748727	Proyecto de Inversión	640000	{ffr: {clave_recurso:2016, ramo:33, modalidad:I, prog_pres:4, tipo_recurso:FEDERALES (APORTACIONES, SUBSIDIOS Y CONVENIOS), monto:640000.0, modificado:640000.0}}	Construccion De Cuarto Adicional Rural Zona El Corral Pelillo Los Barriles - 312434	3	Baja California Sur	3	La Paz	Proyecto de inversión de infraestructura social	Vivienda	Sin identificar	AYUNTAMIENTO DE LA PAZ	312434	N	0	0	32	{meta1: {unidad_medida:Viviendas, meta:1.0, meta_modificada:1.0}}	1	{geo1: {cve_municipio:3, localidad:488, direccion:CARRETERA FEDERAL LIBRE 1 TRAMO LA PAZ - SAN JOSE DEL CABO KILÓMETRO 106 + 000 PUEBLO EL CORRAL FALSO, 23333 EL CORRAL FALSO, LA PAZ BAJA CALIFORNI, lon:-109.76148, lat:25.6466795}}	01-11-2016	31-12-2016	640,000.00	640,000.00	0.00	0.00	0.00	{cto1: {tipo_obra:Obra, numero_contrato:AYTO/FISM/2016111/16, contratista:JESUS SALVADOR MONTSERRAT VELIS MURILLO, comunicado:MUNICIPIO DE LA PAZ BCS, monto:1312434.5, importe_modificado:0}}	{meta1: {unidad_medida:Viviendas, avance:0.0}}	{852855/proyecto_INICIO}	En Ejecución	Validado avances	Sin observaciones	Sin observaciones
2021	3	BCS161603007748734	Proyecto de Inversión	30000	{ffr: {clave_recurso:2016, ramo:33, modalidad:I, prog_pres:4, tipo_recurso:FEDERALES (APORTACIONES, SUBSIDIOS Y CONVENIOS), monto:30000.0, modificado:30000.0}}	Instalacion De Puertas Comunitarios En San Pedro De La Presa - 308521	3	Baja California Sur	3	La Paz	Proyecto de inversión de infraestructura Social	Otros Proyectos	Sin identificar	AYUNTAMIENTO DE LA PAZ	308521	N	0	0	24	{meta1: {unidad_medida:Otros, meta:1.0, meta_modificada:1.0}}	1	{geo1: {cve_municipio:3, localidad:587, direccion:CARRETERA FEDERAL LIBRE 1 TRAMO LA PAZ - CIUDAD CONSTITUCIÓN KILÓMETRO 122 + 000 PUEBLO SAN PEDRO DE LA PRESA, 00000 SAN PEDRO DE LA PRESA, LA PAZ, lon:-110.9937508, lat:24.8479812}}	13-12-2016	31-12-2016	30,000.00	0.00	0.00	0.00	0.00	Sin contratos: nuevo en el trimestre	{meta1: {unidad_medida:Otros, avance:0.0}}	{852862/proyecto_INICIO}	En Ejecución	Validado avances	Sin observaciones	Sin observaciones
2021	3	BCS161603007748735	Proyecto de Inversión	160000	{ffr: {clave_recurso:2016, ramo:33, modalidad:I, prog_pres:4, tipo_recurso:FEDERALES (APORTACIONES, SUBSIDIOS Y CONVENIOS), monto:160000.0, modificado:160000.0}}	Construccion De Cuarto Adicional Rural San Evaristo - 311964	3	Baja California Sur	3	La Paz	Proyecto de Inversión de Infraestructura Social	Vivienda	Sin identificar	AYUNTAMIENTO DE LA PAZ	311964	N	0	0	8	{meta1: {unidad_medida:Viviendas, meta:1.0, meta_modificada:1.0}}	1	{geo1: {cve_municipio:3, localidad:778, direccion:CAMINO TRAMO SAN JUAN DE LA COSTA - SAN EVARISTO MARGEN DERECHO KILÓMETRO 73 + 700 PUEBLO SAN EVARISTO, 23143 SAN EVARISTO, LA PAZ BAJA CALIFORNIA, lon:-110.7095937, lat:24.9108113}}	01-11-2016	31-12-2016	160,000.00	160,000.00	0.00	0.00	0.00	{cto1: {tipo_obra:Obra, numero_contrato:AYTO/FISM/2016112/16, contratista:JESUS SALVADOR MONTSERRAT VELIS MURILLO, comunicado:AYUNTAMIENTO DE LA PAZ, monto:160000.0, importe_modificado:0}}	{meta1: {unidad_medida:Viviendas, avance:0.0}}	{852863/proyecto_INICIO}	En Ejecución	Validado avances	Sin observaciones	Sin observaciones

BCSnosUNE
Gobierno de Baja California Sur

GOBIERNO DE BAJA CALIFORNIA SUR
SECRETARIA DE FINANZAS Y ADMINISTRACIÓN
DIRECCIÓN DE CONTABILIDAD

Sistema de Recursos **Federales Transferidos a las Entidades Federativas, Municipios y Demarcaciones Territoriales del Distrito Federal**
Destino del Gasto
Ciclo Reportado: 2021
Periodo Reportado : Tercer Trimestre

DETALLE PROYECTO																												AVANCE FINANCIERO							FOTOS	ESTATUS	FLUJO	OBSERVACIONES	
CICLO	TRIMESTRE	FOLIO	CATEGORIA	MONTO GLOBAL APROBADO	FUENTES FINANCIAMIENTO	NOMBRE	ID ENTIDAD RESPONSABLE	ENTIDAD RESPONSABLE	ID MUNICIPIO RESPONSABLE	MUNICIPIO RESPONSABLE	TIPO PROGRAMA PROYECTO	CLASIFICACION	SUBCLASIFICACION	INSTITUCION EJECUTORA	NUMERO PROYECTO	POBLACION BENEFICIADA	MUJERES	HOMBRES	BENEFICIARIOS	METAS	TIPO GEOREFERENCIA	GEOREFERENCIAS	FECHA INICIO	FECHA TERMINO	RECAUDADO	COMPROMETIDO	DEVENGADO	EJERCIDO	PAGADO	CONTRATOS	AVANCES FISICOS	CARPETA FOTOS			OBSERVACIONES REVISOR	OBSERVACIONES CAPTURISTA
2021	3	BCS161402000748755	Proyecto de inversión	124000	{ff1: {ciclo_recurso:2016, ramo:33, modalidad:I, prog_pres:3, tipo_recurso:FEDERALES (APORTACIONES, SUBSIDIOS Y CONVENIOS), monto:619110.0, modificado:0.0}, ff2: {ciclo_recurso:2016, ramo:33, modalidad:I, prog_pres:4, tipo_recurso:FEDERALES (APORTACIONES, SUBSIDIOS Y CONVENIOS), monto:13776.0, modificado:13944.0}}	Ampliacion De Red De Distribucion De Energia Electrica Col Ierico Parte Seguridad La Paz - 273992	3	Baja California Sur	3	La Paz	Proyecto de inversión de infraestructura Social	Urbanización	Sin Identificar	AYUNTAMIENTO DE LA PAZ	273992	N	0	0	16	{meta1: {unidad_medida:Otros, meta:1.0, meta_modificada:1.0}}	1	{geo1: {ove_municipio:3, localidad:1, direccion:CALLE DOS A INTERIOR SN COLONIA JERICO, 23084 LA PAZ, LA PAZ BAJA CALIFORNIA SUR ENTRE CALLE DOS Y CALLE CUATRO, FRENTE A COLONIA TABACHINES POR E, lon: -110.3090959, lat:24.08931035}}	29-11-2016	31-12-2016	186,400.00	0.00	0.00	0.00	0.00	0.00	Sin contratos nuevos en el trimestre	{meta1: {unidad_medida:Otros, avance:0.0}}	{852883/proyecto_INICIO}	En Ejecución	Validado avances	Sin observaciones	Sin observaciones
2021	3	BCS161402000748758	Proyecto de inversión	354765	{ff1: {ciclo_recurso:2016, ramo:33, modalidad:I, prog_pres:4, tipo_recurso:FEDERALES (APORTACIONES, SUBSIDIOS Y CONVENIOS), monto:140000.0, modificado:0.0}, ff2: {ciclo_recurso:2016, ramo:33, modalidad:I, prog_pres:3, tipo_recurso:FEDERALES (APORTACIONES, SUBSIDIOS Y CONVENIOS), monto:174735.0, modificado:5295.0}}	Introduccion De Red De Distribucion Electrica Col Las Praderas La Paz - 273788	3	Baja California Sur	3	La Paz	Proyecto de inversión de infraestructura Social	Urbanización	Sin Identificar	AYUNTAMIENTO DE LA PAZ	273788	N	0	0	96	{meta1: {unidad_medida:Otros, meta:1.0, meta_modificada:1.0}}	1	{geo1: {ove_municipio:3, localidad:1, direccion:CALLE 2DA CALLE DE NORTE A SUR LAS PRADERAS SIN NOMBRE INTERIOR SN COLONIA LAS PRADERAS, 23085 LA PAZ, LA PAZ BAJA CALIFORNIA SUR ENTRE CALLE 1ER CA, lon: -110.3425635, lat:24.09151392}}	29-11-2016	31-12-2016	529,500.00	0.00	0.00	0.00	0.00	Sin contratos nuevos en el trimestre	{meta1: {unidad_medida:Otros, avance:0.0}}	{852887/proyecto_INICIO}	En Ejecución	Validado avances	Sin observaciones	Sin observaciones
2021	3	BCS161402000748821	Proyecto de inversión	424848.51	{ff1: {ciclo_recurso:2016, ramo:33, modalidad:I, prog_pres:4, tipo_recurso:FEDERALES (APORTACIONES, SUBSIDIOS Y CONVENIOS), monto:424848.51, modificado:424848.00}}	Ampliacion De Red De Distribucion De Energia Electrica La Ventana - 325052	3	Baja California Sur	3	La Paz	Proyecto de inversión de infraestructura Social	Urbanización	Sin Identificar	AYUNTAMIENTO DE LA PAZ	325052	N	0	0	48	{meta1: {unidad_medida:Otros, meta:1.0, meta_modificada:1.0}}	1	{geo1: {ove_municipio:3, localidad:20, direccion:CERRADA CALLE CERRADA SIN NOMBRE PUEBLO LA VENTANA, 23332 LA VENTANA, LA PAZ BAJA CALIFORNIA SUR ENTRE CARRETERA CORREDOR ISLA CERRALVO Y , POR L, lon: -109.9920677, lat:24.05233493}}	14-12-2016	31-12-2016	424,848.00	0.00	0.00	0.00	0.00	Sin contratos nuevos en el trimestre	{meta1: {unidad_medida:Otros, avance:0.0}}	{852950/proyecto_INICIO}	En Ejecución	Validado avances	Sin observaciones	Sin observaciones
2021	3	BCS171701000833818	Adquisición	650000	{ff1: {ciclo_recurso:2017, ramo:33, modalidad:I, prog_pres:3, tipo_recurso:FEDERALES (APORTACIONES, SUBSIDIOS Y CONVENIOS), monto:650000.0, modificado:650000.0}}	Modernización Del Sitio Principal Del Palacio Municipal	3	Baja California Sur	3	La Paz	Programa de inversión de Adquisiciones	Comunicación	Sin Identificar	OFICIALIA MAYOR-DIRECCION DE INFORMATICA	FMBM201708	N	0	0	251,871	{meta1: {unidad_medida:Otros, meta:1.0, meta_modificada:1.00}}	1	{geo1: {ove_municipio:3, localidad:0, direccion:-, lon:-110.310833, lat:24.142222}}	01-09-2017	01-11-2017	650,000.00	645,122.00	645,122.00	645,122.00	645,122.00	{tipo_obra:Adquisiciones, numero_contrato:CO/FORTAMUN/03-P1-2017, contratista:BAJA CORTES DEVELOPMENT, S.A. DE C.V., convocante:MUNICIPIO DE LA PAZ, monto:645121.94, importe_modificado:}	{meta1: {unidad_medida:Otros, avance:1.00}}	{841485/proyecto_FIN, 841485/proyecto_INICIO, 841485/proyecto_INICIO, 841485/proyecto_FIN}	En Ejecución	Validado avances	Sin observaciones	Sin observaciones
2021	3	BCS171701000833882	Adquisición	550000	{ff1: {ciclo_recurso:2017, ramo:33, modalidad:I, prog_pres:3, tipo_recurso:FEDERALES (APORTACIONES, SUBSIDIOS Y CONVENIOS), monto:550000.0, modificado:550000.0}}	Adquisición De Camara Monobre Para Jardines Del Sacuerdo	3	Baja California Sur	3	La Paz	Programa de inversión de Adquisiciones	Otros Proyectos	Sin Identificar	DIRECCIÓN GENERAL DE SERVICIOS PÚBLICOS MUNICIPALES	FMJM201720	N	0	0	251,871	{meta1: {unidad_medida:Vehículos, meta:1.0, meta_modificada:1.00}}	1	{geo1: {ove_municipio:3, localidad:0, direccion:-, lon:-110.310833, lat:24.142222}}	10-08-2017	01-11-2017	550,000.00	550,000.00	550,000.00	550,000.00	550,000.00	{tipo_obra:Adquisiciones, numero_contrato:ADJ/FORTAMUN/018-2017, contratista:LINEA BERNICE PEREZ FERNANDEZ, convocante:MUNICIPIO DE LA PAZ, monto:550000.0, importe_modificado:}	{meta1: {unidad_medida:Vehículos, avance:1.00}}	{841555/proyecto_FIN}	En Ejecución	Validado avances	Sin observaciones	Sin observaciones
2021	3	BCS161701000834264	Adquisición	1000000	{ff1: {ciclo_recurso:2017, ramo:33, modalidad:I, prog_pres:5, tipo_recurso:FEDERALES (APORTACIONES, SUBSIDIOS Y CONVENIOS), monto:1000000.0, modificado:1000000.00}}	Adquisición De Elevador Para Edificio De Presidencia	3	Baja California Sur	3	La Paz	Programa de inversión de Adquisiciones	Otros Proyectos	Sin Identificar	DIRECCIÓN GENERAL DE OBRAS PUBLICAS Y ASENTAMIENTOS HUMANOS	FMRE201705	N	0	0	251,871	{meta1: {unidad_medida:Otros, meta:1.0, meta_modificada:1.00}}	1	{geo1: {ove_municipio:3, localidad:0, direccion:-, lon:-110.310833, lat:24.142222}}	06-07-2017	01-11-2017	1,000,000.00	995,377.00	980,790.00	980,790.00	0.00	{tipo_obra:OBRA, numero_contrato:ATO/FAMEB2017/OBRA17, contratista:AMBOS CONSULTING COMPANY GROUP, S. DE R.L. DE C.V., convocante:MUNICIPIO DE LA PAZ, monto:993377.56, importe_modificado:}	{meta1: {unidad_medida:Otros, avance:0.00}}	{841960/proyecto_INICIO, 841960/proyecto_PROCESO}	En Ejecución	Validado avances	Sin observaciones	Sin observaciones

20/11/2021 BOLETÍN OFICIAL N° 47

GOBIERNO DE BAJA CALIFORNIA SUR
SECRETARIA DE FINANZAS Y ADMINISTRACIÓN
DIRECCIÓN DE CONTABILIDAD

Sistema de Recursos Federales Transferidos a las Entidades Federativas, Municipios y Demarcaciones Territoriales del Distrito Federal
Destino del Gasto
Ciclo Reportado: 2021
Periodo Reportado : Tercer Trimestre

DETALLE PROYECTO																													AVANCE FINANCIERO							FOTOS			OBSERVACIONES	
CICLO	TRIMESTRE	FOLIO	CATEGORIA	MONTO GLOBAL APROBADO	FUENTES FINANCIAMIENTO	NOMBRE	ID ENTIDAD RESPONSABLE	ENTIDAD RESPONSABLE	ID MUNICIPIO RESPONSABLE	MUNICIPIO RESPONSABLE	TIPO PROGRAMA PROYECTO	CLASIFICACION	SUBCLASIFICACION	INSTITUCION EJECUTORA	NUMERO PROYECTO	POBLACION BENEFICIADA	MUJERES	HOMBRES	BENEFICIARIOS	METAS	TIPO GEORREFERENCIA	GEOREFERENCIAS	FECHA INICIO	FECHA TERMINO	RECAUDADO	COSTEO METODO	DEVENGADO	EJERCIDO	PAGADO	CONTRATOS	AVANCES FISICOS	CARPETA FOTOS	ESTATUS	FLUJO	OBSERVACIONES REVISOR	OBSERVACIONES CAPTURISTA
2021	3	BCS171702008804 68	Adquisición	10000000	{ffr: {ciclo_recurso:2017, ramo:33, modalidad:I, prog_pres:5, tipo_recurso:FEDERALES (APORTACIONES, SUBSIDIOS Y CONVENIOS), monto:1.0E7, modificado:1.0E7}}	Adquisicion De Camiones Compactadores De Basura	3	Baja California Sur	3	La Paz	Programa de inversión de Adquisiciones	Otros Proyectos	Sin identificar	DIRECCION GENERAL DE SERVICIOS PUBLICOS MUNICIPAL	FMRE201703	N	0	0	215,781	{meta1: {unidad_medida:Vehiculos, meta:1.0, meta_modificada:1.0}}	1	{geo1: {cve_municipio:3, localidad:0, direccion:DIRECCION GENERAL DE SERVICIO PUBLICOS, lon:-110.310833, lat:24.142222}}	15-08-2017	01-10-2017	10,000,000.00	0.00	0.00	0.00	0.00	0.00	{ctto1: {tipo_obra:Adquisiciones, numero_contrato:SA-823003996-E8-2017, contratista:CORPORATIVO TEXSEL S. DE R.L. DE C.V., convocante:MUNICIPIO DE LA PAZ, monto:1.1572892E7, importe_modificado:0}}	{meta1: {unidad_medida:Vehiculos, avance:0.0}}	{980043/proyecto_PROCIDO, 980043/proyecto_INICIO, 980043/proyecto_FIN, 980043/proyecto_PROCESO, 980043/proyecto_FIN}	En Ejecución	Validado avances	Sin observaciones	Sin observaciones
2021	3	BCS171703009064 85	Proyecto de Inversión	4056867.06	{ffr: {ciclo_recurso:2017, ramo:33, modalidad:I, prog_pres:3, tipo_recurso:FEDERALES (APORTACIONES, SUBSIDIOS Y CONVENIOS), monto:4056867.8, modificado:4056867.8}, ff2: {ciclo_recurso:2017, ramo:33, modalidad:I, prog_pres:4, tipo_recurso:FEDERALES (APORTACIONES, SUBSIDIOS Y CONVENIOS), monto:3000.0, modificado:4056867.8}}	Construcción De Linea De Conducción De Agua Potable Poblado Las Arenitas - 188879	3	Baja California Sur	3	La Paz	Proyecto de inversión de Infraestructura Social	Agua y saneamiento	Sin identificar	AYUNTAMIENTO DE LA PAZ A TRAVES DEL ORGANISMO DE LA PAZ	188879	N	0	0	28	{meta1: {unidad_medida:Metros Cuadrados, meta:1.0, meta_modificada:1.0}}	1	{geo1: {cve_municipio:3, localidad:0, direccion:PUEBLO LAS ARENITAS, 23350 LAS ARENITAS, LA PAZ BAJA CALIFORNIA SUR ENTRE Y LAS ARENITAS, SUBDELEGACION DE LA TRINIDAD, MUNICIPIO DE LA PAZ, lon:-110.3158429, lat:23.82816565}}	02-05-2017	29-12-2017	455,887.00	449,112.00	447,176.00	447,176.00	447,176.00	447,176.00	{ctto1: {tipo_obra:Obra, numero_contrato:SAPA-FINM-01-2018-17, contratista:ADOLFO ALEJANDRO DOMINGUEZ MACKUS, convocante:AYUNTAMIENTO DE LA PAZ, monto:449112.0, importe_modificado:0}}	{meta1: {unidad_medida:Metros Cuadrados, avance:1.0}}	{1032748/proyecto_INICIO, 1032748/proyecto_FIN, 1032748/proyecto_PROCESO}	En Ejecución	Validado avances	Sin observaciones	Sin observaciones
2021	3	BCS171704009732 65	Acción	13000.22	{ffr: {ciclo_recurso:2017, ramo:33, modalidad:I, prog_pres:4, tipo_recurso:FEDERALES (APORTACIONES, SUBSIDIOS Y CONVENIOS), monto:13000.22, modificado:13000.22}}	Telefonos 223396	3	Baja California Sur	3	La Paz	Otros proyectos de inversión	Otros Proyectos	Sin identificar	DIRECCIÓN GENERAL DE DESARROLLO SOCIAL	223396	N	0	0	0	{meta1: {unidad_medida:Equipamiento, meta:1.0, meta_modificada:1.0}}	1	{geo1: {cve_municipio:3, localidad:1, direccion:DADO QUE ES PRODIM EL PROYECTO SE UBICA EN LA CABECERA MUNICIPAL, lon:-110.310833, lat:24.142222}}	17-10-2017	29-12-2017	15,000.00	0.00	0.00	0.00	0.00	Sin contratos nuevos en el trimestre	{meta1: {unidad_medida:Equipamiento, avance:0.0}}	{1108345/proyecto_INICIO}	En Ejecución	Validado avances	Sin observaciones	Sin observaciones
2021	3	BCS171704009732 69	Acción	30000	{ffr: {ciclo_recurso:2017, ramo:33, modalidad:I, prog_pres:4, tipo_recurso:FEDERALES (APORTACIONES, SUBSIDIOS Y CONVENIOS), monto:30000.0, modificado:30000.0}}	Sillas Secretariales - 224329	3	Baja California Sur	3	La Paz	Otros proyectos de inversión	Otros Proyectos	Sin identificar	DIRECCIÓN GENERAL DE DESARROLLO SOCIAL	224329	N	0	0	0	{meta1: {unidad_medida:Equipamiento, meta:1.0, meta_modificada:1.0}}	1	{geo1: {cve_municipio:3, localidad:1, direccion:DADO QUE ES PRODIM EL PROYECTO SE UBICA EN LA CABECERA MUNICIPAL, lon:-110.310833, lat:24.142222}}	17-10-2017	29-12-2017	30,000.00	0.00	0.00	0.00	0.00	Sin contratos nuevos en el trimestre	{meta1: {unidad_medida:Equipamiento, avance:0.0}}	{1108548/proyecto_INICIO}	En Ejecución	Validado avances	Sin observaciones	Sin observaciones
2021	3	BCS171704009732 72	Acción	4000	{ffr: {ciclo_recurso:2017, ramo:33, modalidad:I, prog_pres:4, tipo_recurso:FEDERALES (APORTACIONES, SUBSIDIOS Y CONVENIOS), monto:4000.0, modificado:4000.0}}	Enfriador Para Agua - 224231	3	Baja California Sur	3	La Paz	Otros proyectos de inversión	Otros Proyectos	Sin identificar	DIRECCIÓN GENERAL DE DESARROLLO SOCIAL	224231	N	0	0	0	{meta1: {unidad_medida:Otros, meta:1.0, meta_modificada:1.0}}	1	{geo1: {cve_municipio:3, localidad:1, direccion:DADO QUE ES PRODIM EL PROYECTO SE UBICA EN LA CABECERA MUNICIPAL, lon:-110.310833, lat:24.142222}}	17-10-2017	29-12-2017	4,000.00	0.00	0.00	0.00	0.00	Sin contratos nuevos en el trimestre	{meta1: {unidad_medida:Otros, avance:0.0}}	{1108552/proyecto_INICIO}	En Ejecución	Validado avances	Sin observaciones	Sin observaciones
2021	3	BCS171704009732 90	Proyecto de Inversión	444828.37	{ffr: {ciclo_recurso:2017, ramo:33, modalidad:I, prog_pres:4, tipo_recurso:FEDERALES (APORTACIONES, SUBSIDIOS Y CONVENIOS), monto:444828.37, modificado:444828.37}}	Rehabilitacion De Red De Agua Potable En La Colonia Loma Unda - 18322	3	Baja California Sur	3	La Paz	Proyecto de Inversión de Infraestructura Social	Agua y saneamiento	Sin identificar	AYUNTAMIENTO DE LA PAZ A TRAVES DEL ORGANISMO OPERADOR DEL SISTEMA DE AGUA POTABLE Y ALCANTATILLADO	18321	M	0	0	183	{meta1: {unidad_medida:Metros Cuadrados, meta:1.0, meta_modificada:1.0}}	1	{geo1: {cve_municipio:3, localidad:1, direccion:CALLE MARCELO RUBIO COLONIA LOMA UNDA, 23030 LA PAZ, LA PAZ BAJA CALIFORNIA SUR ENTRE CALLE 20 DE NOVIEMBRE Y CALLEJON COCHIMIES, CALLE FRANCISCO VIL, lon:-110 2820905, lat:24 13053087}}	04-05-2017	29-12-2017	444,921.00	443,248.00	441,338.00	441,338.00	400,873.00	{ctto1: {tipo_obra:Obra, numero_contrato:SAPA-FINM-05-17, contratista:JORGE EDGAR CASTRO MURILLO, convocante:MUNICIPIO DE LA PAZ, monto:443248.14, importe_modificado:0}}	{meta1: {unidad_medida:Metros Cuadrados, avance:1.0}}	{1108370/proyecto_INICIO, 1108370/proyecto_PROCESO, 1108370/proyecto_FIN}	En Ejecución	Validado avances	Sin observaciones	Sin observaciones
2021	3	BCS171704010514 77	Proyecto de Inversión	300000	{ffr: {ciclo_recurso:2017, ramo:33, modalidad:I, prog_pres:3, tipo_recurso:FEDERALES (APORTACIONES, SUBSIDIOS Y CONVENIOS), monto:300000.0, modificado:300000.0}}	Rehabilitación De Ciclovía En Malecón Y Forjadores	3	Baja California Sur	3	La Paz	Proyecto de Inversión de Infraestructura Social	Urbanización	Sin identificar	DIRECCIÓN GENERAL DE ASENTAMIENTOS HUMANOS	RMUN6201755	M	0	0	215,871	{meta1: {unidad_medida:Metros Cuadrados, meta:2.0, meta_modificada:1.0}}	1	{geo1: {cve_municipio:3, localidad:0, direccion:BOULEVARD FORJADORES, lon:-110.310833, lat:24.142222}}	12-02-2018	01-02-2018	300,000.00	300,000.00	295,541.00	295,541.00	295,541.00	{ctto1: {tipo_obra:Obra, numero_contrato:APYCI/RMUN2017551/17, contratista:CONSTRUCTORA VALCARE, S.A. DE C.V., convocante:MUNICIPIO DE LA PAZ, monto:299936.76, importe_modificado:0}}	{meta1: {unidad_medida:Metros Cuadrados, avance:0.0}}		En Ejecución	Validado avances	Sin observaciones	Sin observaciones

BCSnosUNE
Gobierno de Baja California Sur

GOBIERNO DE BAJA CALIFORNIA SUR
SECRETARIA DE FINANZAS Y ADMINISTRACIÓN
DIRECCIÓN DE CONTABILIDAD

Sistema de Recursos Federales Transferidos a las Entidades Federativas, Municipios y Demarcaciones Territoriales del Distrito Federal
Destino del Gasto
Ciclo Reportado: 2021
Periodo Reportado : Tercer Trimestre

DETALLE PROYECTO																								AVANCE FINANCIERO							FOTOS	ESTATUS	FLUJO	OBSERVACIONES	
CICLO	TRIMESTRE	FOLIO	CATEGORIA	MONTO GLOBAL APROBADO	FUENTES FINANCIAMIENTO	NOMBRE	ID ENTIDAD RESPONSABLE	ENTIDAD RESPONSABLE	ID MUNICIPIO RESPONSABLE	MUNICIPIO RESPONSABLE	TIPO PROGRAMA PROYECTO	CLASIFICACION	SUBCLASIFICACION	INSTITUCION EJECUTORA	NUMERO PROYECTO	POBLACION BENEFICIADA	MUJERES	HOMBRES	BENEFICIARIOS	METAS	TIPO GEOREFERENCIA	GEOREFERENCIAS	FECHA INICIO	FECHA TERMINO	RECAUDADO	COMPROMETIDO	DEVENGADO	EJERCIDO	PAGADO	CONTRATOS	AVANCES FISICOS	CARPETA FOTOS			OBSERVACIONES REVISOR	OBSERVACIONES CAPTURISTA
2021	2	ICS171704010S1506	Adquisición	3000000	{ff1: {ciclo_recurso:2017, ramo:33, modalidad:, prog_pres:5, tipo_recurso:FEDERALES (APORTACIONES, SUBSIDIOS Y CONVENIOS), monto:3000000.0, modificado:3000000.0}}	Adquisición De Tracto Camión Y Remolque Tipo Cama Baja	3	Baja California Sur	3	La Paz	Programa de inversión de Adquisiciones	Otros Proyectos	Sin Identificar	DIRECCIÓN GENERAL DE SERVICIOS PÚBLICOS MUNICIPALES	FAIAM201732	N	0	0	215,871	{meta1: {unidad_medida:Vehiculos, meta:1.0, meta_modificada:1.0}}	1	{geo1: {cve_municipio:3, localidad:0, direccion:DIRECCIÓN GENERAL DE SERVICIOS PÚBLICOS MUNICIPALES, lon:-110.310833, lat:24.142222}}	06-02-2018	01-02-2018	3,000,000.00	3,000,000.00	1,500,000.00	1,500,000.00	1,500,000.00	{cto1: {tipo_obra:Adquisiciones, numero_contrato:LA-803003996-E21-2021, contratista:COMERCIALIZADORA Y DESARROLLADORA DE PROYECTOS SOCIEDAD ANONIMA DECAPITAL VARIABLE, convenio:MUNICIPIO DE LA PAZ, monto:3000000.0, importe_modificado:}}	{meta1: {unidad_medida:Vehiculos, avance:0.0}}			En Ejecución	Validado avances	Sin observaciones	Sin observaciones
2021	3	3CS181801010684042	Proyecto de inversión	270000	{ff1: {ciclo_recurso:2018, ramo:33, modalidad:, prog_pres:5, tipo_recurso:FEDERALES (APORTACIONES, SUBSIDIOS Y CONVENIOS), monto:270000.0, modificado:270000.0}}	Equipamiento Para Las Oficinas Municipales	3	Baja California Sur	3	La Paz	Otros Programas de inversión	Otros Proyectos	Sin Identificar	OFICIALIA MAYOR - DIRECCIÓN DE RECURSOS HUMANOS	FT8M201806	N	0	0	251,871	{meta1: {unidad_medida:Equipamiento, meta:1.0, meta_modificada:1.0}}	1	{geo1: {cve_municipio:3, localidad:0, direccion:-, lon:-110.310833, lat:24.142222}}	15-05-2018	01-10-2018	269,967.00	269,967.00	269,967.00	269,967.00	269,967.00	{cto1: {tipo_obra:Adquisiciones, numero_contrato:MLP/PORTAMUNO/3-2018, contratista:JESSICA LIZBETH MANCILLAS MEZA, convenio:H. AYUNTAMIENTO DE LA PAZ, monto:269967.2, importe_modificado:269967.2}}	{meta1: {unidad_medida:Equipamiento, avance:1.0}}	{1205145/proyecto_FIN, 1205145/proyecto_PROCESO, 1205145/proyecto_INICIO}	En Ejecución	Validado avances	Sin observaciones	Sin observaciones
2021	3	3CS181801010684064	Proyecto de inversión	2100000	{ff1: {ciclo_recurso:2018, ramo:33, modalidad:, prog_pres:5, tipo_recurso:FEDERALES (APORTACIONES, SUBSIDIOS Y CONVENIOS), monto:2100000.0, modificado:2100000.0}}	Rehabilitación De Campo De Futbol Colonia Ruiz Cortinez	3	Baja California Sur	3	La Paz	Otros proyectos de inversión	Deporte	Sin Identificar	DIRECCIÓN GENERAL DE OBRAS PUBLICAS Y ASENTAMIENTOS HUMANOS	FTUM201818	N	0	0	251,871	{meta1: {unidad_medida:Metros Cuadrados, meta:1.0, meta_modificada:0.0}}	1	{geo1: {cve_municipio:3, localidad:0, direccion:COLONIA RUIZ CORTINEZ, lon:-110.310833, lat:24.142222}}	13-06-2018	01-10-2018	2,189,355.00	2,189,355.00	2,179,047.00	2,179,047.00	2,179,047.00	Sin contratos nuevos en el trimestre	{meta1: {unidad_medida:Metros Cuadrados, avance:0.0}}		En Ejecución	Validado avances	Sin observaciones	Sin observaciones
2021	3	3CS181801010683088	Adquisición	2100000	{ff1: {ciclo_recurso:2018, ramo:33, modalidad:, prog_pres:5, tipo_recurso:FEDERALES (APORTACIONES, SUBSIDIOS Y CONVENIOS), monto:2100000.0, modificado:2100000.0}}	Adquisición De Retroexcavadora	3	Baja California Sur	3	La Paz	Programa de Inversión de Adquisiciones	Otros Proyectos	Sin Identificar	ORGANISMO OPERADOR MUNICIPAL DEL SISTEMA DE AGUA POTABLE ALCANTARILLADO Y SANEAMIENTO DE LA PAZ	FTBI201841	N	0	0	215,178	{meta1: {unidad_medida:Maquinaria y equipo, meta:1.0, meta_modificada:1.0}}	1	{geo1: {cve_municipio:3, localidad:0, direccion:ORGANISMO OPERADOR MUNICIPAL DEL SISTEMA DE AGUA POTABLE ALCANTARILLADO Y SANEAMIENTO DE LA PAZ, lon:-110.310833, lat:24.142222}}	31-05-2018	01-06-2018	2,195,000.00	2,195,000.00	2,195,000.00	2,195,000.00	2,195,000.00	{cto1: {tipo_obra:Adquisiciones, numero_contrato:LA-803003996-E1-P1-2018, contratista:COMERCIALIZADORA Y DESARROLLADORA DE PROYECTOS SA DE CV, convenio:H. AYUNTAMIENTO DE LA PAZ, monto:2195000.0, importe_modificado:2195000.00}}	{meta1: {unidad_medida:Maquinaria y equipo, avance:0.0}}		En Ejecución	Validado avances	Sin observaciones	Sin observaciones
2021	3	3CS181801010681O9	Proyecto de inversión	1500000	{ff1: {ciclo_recurso:2018, ramo:33, modalidad:, prog_pres:5, tipo_recurso:FEDERALES (APORTACIONES, SUBSIDIOS Y CONVENIOS), monto:1500000.0, modificado:1500000.0}}	Remodelación De Oficinas Y Archivo De Catastro	3	Baja California Sur	3	La Paz	Otros proyectos de inversión	Otros Proyectos	Sin Identificar	DIRECCIÓN GENERAL DE OBRAS PUBLICAS Y ASENTAMIENTOS HUMANOS	FTUM201821	N	0	0	251,871	{meta1: {unidad_medida:Metros Cuadrados, meta:3 0, meta_modificada:3.0}}	1	{geo1: {cve_municipio:3, localidad:0, direccion:OFICINAS DENTRO DE LAS INSTALACIONES DEL PALACIO MUNICIPAL, lon:110.310833, lat:24.142222}}	06-06-2018	01-11-2018	1,490,708.00	1,490,708.00	1,468,861.00	1,468,861.00	1,468,861.00	Sin contratos nuevos en el trimestre	{meta1: {unidad_medida:Metros Cuadrados, avance:2.0}}		En Ejecución	Validado avances	Sin observaciones	Sin observaciones
2021	3	3CS181801010681224	Proyecto de inversión	2000000	{ff1: {ciclo_recurso:2018, ramo:33, modalidad:, prog_pres:5, tipo_recurso:FEDERALES (APORTACIONES, SUBSIDIOS Y CONVENIOS), monto:2000000.0, modificado:2000000.0}}	Rehabilitación De Parque Colonia Roma	3	Baja California Sur	3	La Paz	Otros proyectos de inversión	Deporte	Sin Identificar	DIRECCIÓN GENERAL DE OBRAS PUBLICAS Y ASENTAMIENTOS HUMANOS	FTUM201829	N	0	0	251,871	{meta1: {unidad_medida:Equipamiento, meta:1.0 meta_modificada:2.0}}	1	{geo1: {cve_municipio:3, localidad:0, direccion:COLONIA ROMA, lon:-110.310833, lat:24.142222}}	13-06-2018	01-07-2018	1,999,068.00	1,999,068.00	1,969,771.00	1,969,771.00	1,969,771.00	Sin contratos nuevos en el trimestre	{meta1: {unidad_medida:Equipamiento, avance:1.0}}		En Ejecución	Validado avances	Sin observaciones	Sin observaciones
2021	3	3CS181801010682225	Proyecto de inversión	2300000	{ff1: {ciclo_recurso:2018, ramo:33, modalidad:, prog_pres:5, tipo_recurso:FEDERALES (APORTACIONES, SUBSIDIOS Y CONVENIOS), monto:2300000.0, modificado:2300000.0}}	Rehabilitación De Parque Mandarina	3	Baja California Sur	3	La Paz	Otros proyectos de inversión	Deporte	Sin Identificar	DIRECCIÓN GENERAL DE OBRAS PUBLICAS Y ASENTAMIENTOS HUMANOS	FTUM201830	N	0	0	251,871	{meta1: {unidad_medida:Equipamiento, meta:1.0, meta_modificada:2.0}}	1	{geo1: {cve_municipio:3, localidad:0, direccion: , lon:-110.310833, lat:24.142222}}	21-06-2018	01-11-2018	2,299,324.00	2,299,324.00	2,265,626.00	2,265,626.00	2,265,626.00	Sin contratos nuevos en el trimestre	{meta1: {unidad_medida:Equipamiento, avance:1.0}}		En Ejecución	Validado avances	Sin observaciones	Sin observaciones

DETALLE PROYECTO																											AVANCE FINANCIERO							FOTOS			OBSERVACIONES	
CICLO	TRIMESTRE	FOLIO	CATEGORIA	MONTO GLOBAL AUTORIZADO	FUENTE FINANCIAMIENTO	NOMBRE	ID ENTIDAD RESPONSABLE	ENTIDAD RESPONSABLE	ID MUNICIPIO RESPONSABLE	MUNICIPIO RESPONSABLE	TIPO PROGRAMA PROYECTO	CLASIFICACION	SUBCLASIFICACION	INSTITUCION EJECUTORA	NUMERO PROYECTO	POBLACION BENEFICIADA	MUJERES	HOMBRES	BENEFICIARIOS	METAS	TIPO GEOREFERENCIA	GEOREFERENCIAS	FECHA INICIO	FECHA TERMINO	RECAUDADO	COMPROMETIDO	DEVENGADO	EJERCIDO	PAGADO	CONTRATOS	AVANCES FISICOS	CARPETA FOTOS	ESTATUS	FLUJO	OBSERVACIONES REVISOR	OBSERVACIONES CAPTURISTA
2021	3	BCS181801081068253	Proyecto de Inversión	100000	{ff1: {ciclo_recurso:2018, ramo:33, modalidad:, prog_pres:5, tipo_recurso:FEDERALES (APORTACIONES, SUBSIDIOS Y CONVENIOS), monto:500000.0, modificado:500000.01}	Rehabilitación De Parque Rio Blanco	3	Baja California Sur	3	La Paz	Otros proyectos de inversión	Deporte	Sin identificar	DIRECCIÓN GENERAL DE OBRAS PUBLICAS Y ASENTAMIENTOS HUMANOS	FTUM201836	N	0	3	251,871	{meta1: {unidad_medida:Equipamiento, meta:1.0, meta_modificada:1.0}}	3	{geo1: {cve_municipio:3, localidad:1, direccion:-, lon:-110.310833, lat:24.142222}}	12-06-2018	01-12-2018	499,380.00	499,380.00	492,061.00	492,061.00	492,061.00	Sin contratos nuevos en el trimestre	{meta1: {unidad_medida:Equipamiento, avance:1.0}}	{1205376/proyecto_INICIO}	En Ejecución	Validado avances	Sin observaciones	Sin observaciones
2021	3	BCS181802201081774	Acción	6000	{ff1: {ciclo_recurso:2018, ramo:33, modalidad:I, prog_pres:4, tipo_recurso:FEDERALES (APORTACIONES, SUBSIDIOS Y CONVENIOS), monto:6000.0, modificado:6000.0}}	Adquisición De No Break - 140597	3	Baja California Sur	3	La Paz	Otros proyectos de inversión	Otros Proyectos	Sin identificar	DIRECCIÓN GENERAL DE DESARROLLO SOCIAL	140597	N	0	0	0	{meta1: {unidad_medida:Equipamiento, meta:1.0, meta_modificada:1.0}}	1	{geo1: {cve_municipio:3, localidad:1, direccion:DADO QUE ES PRODIM EL PROYECTO SE UBICA EN LA CABECERA MUNICIPAL, lon:-110.310833, lat:24.142222}}	19-03-2018	31-12-2018	6,000.00	0.00	0.00	0.00	0.00	Sin contratos nuevos en el trimestre	{meta1: {unidad_medida:Equipamiento, avance:0.0}}	{1220583/proyecto_INICIO}	En Ejecución	Validado avances	Sin observaciones	Sin observaciones
2021	3	BCS181802010817 79	Acción	216000	{ff1: {ciclo_recurso:2018, ramo:33, modalidad:, prog_pres:4, tipo_recurso:FEDERALES (APORTACIONES, SUBSIDIOS Y CONVENIOS), monto:216000.0, modificado:216000.0}}	Computadoras De Escritorio - 140486	3	Baja California Sur	3	La Paz	Otros proyectos de inversión	Otros Proyectos	Sin identificar	DIRECCIÓN GENERAL DE DESARROLLO SOCIAL	140486	N	0	0	0	{meta1: {unidad_medida:Computadoras, meta:1.0, meta_modificada:1.0}}	1	{geo1: {cve_municipio:3, localidad:1, direccion:DADO QUE ES PRODIM EL PROYECTO SE UBICA EN LA CABECERA MUNICIPAL, lon:-110.310833, lat:24.142222}}	19-03-2018	31-12-2018	216,000.00	0.00	0.00	0.00	0.00	Sin contratos nuevos en el trimestre	{meta1: {unidad_medida:Computadoras, avance:0.0}}	{1220160/proyecto_INICIO}	En Ejecución	Validado avances	Sin observaciones	Sin observaciones
2021	3	BCS181802010817 88	Acción	142000	{ff1: {ciclo_recurso:2018, ramo:33, modalidad:, prog_pres:4, tipo_recurso:FEDERALES (APORTACIONES, SUBSIDIOS Y CONVENIOS), monto:142000.0, modificado:141836.00}}	523 Adquisicion De Material Y Equipo Fotografico Para La Verificacion Y Seguimiento De Las Obras. - 85970	3	Baja California Sur	3	La Paz	Otros proyectos de inversión	Otros Proyectos	Sin identificar	DIRECCIÓN GENERAL DE DESARROLLO SOCIAL	85970	N	0	0	0	{meta1: {unidad_medida:Lote, meta:1.0, meta_modificada:1.0}}	1	{geo1: {cve_municipio:3, localidad:1, direccion:DADO QUE ES GASTO INDIRECTO EL PROYECTO SE UBICA EN LA CABECERA MUNICIPAL, lon:-110.310833, lat:24.142222}}	06-06-2018	31-12-2018	141,836.00	141,836.00	141,836.00	141,836.00	141,836.00	{ecm1: {tipo_obra:Obra, numero_contrato:LPTO/SUR/2018221/8, contratista:ANTONIO MEZA ZUÑIGA, domicilio:MUNICIPIO DE LA PAZ., monto:146823.0, importe_modificado:145823.8}}	{meta1: {unidad_medida:Lote, avance:1.0}}	{1220169/proyecto_INICIO, 1220169/proyecto_FIN}	En Ejecución	Validado avances	Sin observaciones	Sin observaciones
2021	3	BCS180301300271	Acción	40000	{ff1: {ciclo_recurso:2018, ramo:33, modalidad:, prog_pres:4, tipo_recurso:FEDERALES (APORTACIONES, SUBSIDIOS Y CONVENIOS), monto:40000.0, modificado:40000.0}}	MOCHILA - 141237	3	Baja California Sur	3	La Paz		PRODIM	Sin identificar	DIRECCIÓN GENERAL DE DESARROLLO SOCIAL	141237	N	0	0	0	{meta1: {unidad_medida:Equipamiento, meta:9.0, meta_modificada:9.0}}	1	{geo1: {cve_municipio:3, localidad:1, direccion:DADO QUE ES PRODIM EL PROYECTO SE UBICA EN LA CABECERA MUNICIPAL, lon:-110.310833, lat:24.142222}}	19-03-2018	31-12-2018	40,000.00	0.00	0.00	0.00	0.00	Sin contratos nuevos en el trimestre	{meta1: {unidad_medida:Equipamiento, avance:0.0}}	{1300271/proyecto_INICIO}	En Ejecución	Validado avances	Sin observaciones	Sin observaciones
2021	3	BCS180301300437	Acción	6000	{ff1: {ciclo_recurso:2018, ramo:33, modalidad:, prog_pres:4, tipo_recurso:FEDERALES (APORTACIONES, SUBSIDIOS Y CONVENIOS), monto:6000.0, modificado:6000.0}}	MESAS PLEGABLES - 141746	3	Baja California Sur	3	La Paz		PRODIM	Sin identificar	DIRECCIÓN GENERAL DE DESARROLLO SOCIAL	141746	N	0	0	0	{meta1: {unidad_medida:Pieza, meta:3.0, meta_modificada:3.0}}	1	{geo1: {cve_municipio:3, localidad:1, direccion:DADO QUE ES PRODIM EL PROYECTO SE UBICA EN LA CABECERA MUNICIPAL, lon:-110.310833, lat:24.142222}}	20-06-2018	31-12-2018	6,000.00	0.00	0.00	0.00	0.00	Sin contratos nuevos en el trimestre	{meta1: {unidad_medida:Pieza, avance:0.0}}	{1300437/proyecto_INICIO}	En Ejecución	Validado avances	Sin observaciones	Sin observaciones
2021	3	BCS180301385829	Proyecto de Inversión	1050000	{ff1: {ciclo_recurso:2017, ramo:33, modalidad:I, prog_pres:7, tipo_recurso:FIDEMUNDIS, monto:1050000.0, modificado:1050000.0}}	I.N. JAIME NUNO	3	Baja California Sur	3	Gobierno de la Entidad	Proyecto de inversión de infraestructura Gubernamental	Educación	Sin identificar	ISIFE	17381	N	0	0	68	{meta1: {unidad_medida:Metros Cuadrados, meta:100.0, meta_modificada:100.0}}	1	{geo1: {cve_municipio:3, localidad:1, direccion:HUANUA SN, EL MEZQUITITO, Baja California Sur, lon:-110.306803 lat:24.095992}}	09-04-2018	07-07-2018	1,050,000.00	971,337.34	971,337.34	971,337.34	971,337.34	Sin contratos nuevos en el trimestre	{meta1: {unidad_medida:Metros Cuadrados, avance:100.0}}		En Ejecución	Validado avances	Sin observaciones	Sin observaciones
2021	3	BCS180301385847	Proyecto de Inversión	1500000	{ff1: {ciclo_recurso:2017, ramo:33, modalidad:I, prog_pres:7, tipo_recurso:FIDEMUNDIS, monto:1500000.0, modificado:1500000.0}}	E.P. MIGUEL HIDALGO	3	Baja California Sur	0	Gobierno de la Entidad	Proyecto de inversión de infraestructura Gubernamental	Educación	Sin identificar	ISIFE	17397	N	0	0	565	{meta1: {unidad_medida:Metros Cuadrados, meta:100.0, meta_modificada:100.0}}	1	{geo1: {cve_municipio:3, localidad:1, direccion:MELCHOR OCAMPO, LA PAZ, Baja California Sur, lon:-110.315236, lat:24.157036}}	07-05-2018	04-08-2018	1,500,000.00	1,376,464.06	1,376,464.06	1,376,464.06	1,376,464.06	Sin contratos nuevos en el trimestre	{meta1: {unidad_medida:Metros Cuadrados, avance:100.0}}		En Ejecución	Validado avances	Sin observaciones	Sin observaciones
2021	3	BCS180301385848	Proyecto de Inversión	1350000	{ff1: {ciclo_recurso:2017, ramo:33, modalidad:I, prog_pres:7, tipo_recurso:FIDEMUNDIS, monto:1350000.0, modificado:1350000.0}}	E.P. VENUSTIANO CARRANZA	3	Baja California Sur	0	Gobierno de la Entidad	Proyecto de inversión de infraestructura Gubernamental	Educación	Sin identificar	ISIFE	17407	N	0	0	322	{meta1: {unidad_medida:Metros Cuadrados, meta:100.0, meta_modificada:100.0}}	1	{geo1: {cve_municipio:3, localidad:1, direccion:JOSE MARIA MORELOS Y PAVON, LA PAZ, Baja California Sur, lon:-110.307397, lat:24.161584}}	22-05-2017	18-09-2017	1,350,000.00	1,271,026.68	1,271,026.68	1,271,026.68	1,271,026.68	Sin contratos nuevos en el trimestre	{meta1: {unidad_medida:Metros Cuadrados, avance:100.0}}		En Ejecución	Validado avances	Sin observaciones	Sin observaciones

BCSnosUNE
Gobierno de Baja California Sur

GOBIERNO DE BAJA CALIFORNIA SUR
SECRETARIA DE FINANZAS Y ADMINISTRACIÓN
DIRECCIÓN DE CONTABILIDAD
Sistema de Recursos Federales Transferidos a las Entidades Federativas, Municipios y Demarcaciones Territoriales del Distrito Federal
Destino del Gasto
Ciclo Reportado: 2021
Período Reportado : Tercer Trimestre

DETALLE PROYECTO																					
CICLO	TRIMESTRE	FOLIO	CATEGORIA	MONTO GLOBAL APROBADO	FUENTES FINANCIAMIENTO	NOMBRE	ID ENTIDAD RESPONSABLE	ENTIDAD RESPONSABLE	ID MUNICIPIO RESPONSABLE	MUNICIPIO RESPONSABLE	TIPO PROGRAMA PROYECTO	CLASIFICACION	SUBCLASIFICACION	INSTITUCION EJECUTORA	NUMERO PROYECTO	POBLACION BENEFICIADA	MUJERES	HOMBRES	BENEFICIARIOS	METAS	TIPO GEOREFERENCIA
2021	3	BCS18030138540[illegible]	Proyecto de Inversión	1200000	{f1: {ciclo_recurso:2017, ramo:33, modalidad:I, prog_pres:7, tipo_recurso:FIDEICOMISOS, monto:1200000.0, modificado:1200000.0}}	E.P. CONSTANZA DIAZ	3	Baja California Sur	0	Gobierno de la Entidad	Proyecto de Inversión de Infraestructura Gubernamental	Educación	Sin Identificar	ISIFE	17387	N	0	0	165	{meta1: {unidad_medida:Metros Cuadrados, meta:100.0, meta_modificada:100.0}}	1
2021	3	[illegible]	Proyecto de Inversión	1350000	{f1: {ciclo_recurso:2017, ramo:33, modalidad:I, prog_pres:7, tipo_recurso:FIDEICOMISOS, monto:1350000.0, modificado:1350000.0}}	E.P. GENERAL MELITON ALBAÑEZ	3	Baja California Sur	0	Gobierno de la Entidad	Proyecto de Inversión de Infraestructura Gubernamental	Educación	Sin Identificar	ISIFE	[illegible]	N	0	0	306	{meta1: {unidad_medida:Metros Cuadrados, meta:100.0, meta_modificada:100.0}}	1
2021	3	BCS180301385866	Proyecto de Inversión	1200000	{f1: {ciclo_recurso:2017, ramo:33, modalidad:I, prog_pres:7, tipo_recurso:FIDEICOMISOS, monto:1200000.0, modificado:1200000.0}}	ESC. SEC. TECNICA No. 8 VENTURA MOYRÓN OJEDA	3	Baja California Sur	0	Gobierno de la Entidad	Proyecto de Inversión de Infraestructura Gubernamental	Educación	Sin Identificar	ISIFE	17411	N	0	0	218	{meta1: {unidad_medida:Metros Cuadrados, meta:100.0, meta_modificada:100.0}}	1
2021	3	BCS180301385871	Proyecto de Inversión	1398000	{f1: {ciclo_recurso:2017, ramo:33, modalidad:I, prog_pres:7, tipo_recurso:FIDEICOMISOS, monto:1398000.0, modificado:1398000.0}}	E.P. ROSARIO MORALES AVILES	3	Baja California Sur	0	Gobierno de la Entidad	Proyecto de Inversión de Infraestructura Gubernamental	Educación	Sin Identificar	ISIFE	17415	N	0	0	388	{meta1: {unidad_medida:Metros Cuadrados, meta:100.0, meta_modificada:100.0}}	1
2021	3	[illegible]	Proyecto de Inversión	1200000	{f1: {ciclo_recurso:2017, ramo:33, modalidad:I, prog_pres:7, tipo_recurso:FIDEICOMISOS, monto:1200000.0, modificado:1200000.0}}	E.P. JOSE L. SAVARAIN	3	Baja California Sur	0	Gobierno de la Entidad	Proyecto de Inversión de Infraestructura Gubernamental	Educación	Sin Identificar	ISIFE	17417	N	0	0	206	{meta1: {unidad_medida:Metros Cuadrados, meta:100.0, meta_modificada:100.0}}	1
2021	3	[illegible]	Proyecto de Inversión	1350000	{f1: {ciclo_recurso:2017, ramo:33, modalidad:I, prog_pres:7, tipo_recurso:FIDEICOMISOS, monto:1350000.0, modificado:1350000.0}}	E.P. PROF. MARCELO RUBIO RUIZ	3	Baja California Sur	0	Gobierno de la Entidad	Proyecto de Inversión de Infraestructura Gubernamental	Educación	Sin Identificar	ISIFE	17374	N	0	0	311	{meta1: {unidad_medida:Metros Cuadrados, meta:100.0, meta_modificada:100.0}}	1
2021	3	[illegible]	Proyecto de Inversión	1500000	{f1: {ciclo_recurso:2018, ramo:33, modalidad:I, prog_pres:7, tipo_recurso:FIDEICOMISOS, monto:1500000.0, modificado:1500000.0}}	COLEGIO DE BACHILLERES PLANTEL N.M. 01 LA PAZ COL. 8 DE OCTUBRE	3	Baja California Sur	0	Gobierno de la Entidad	Proyecto de Inversión de Infraestructura Gubernamental	Educación	Sin Identificar	ISIFE	18008	N	0	0	1,409	{meta1: {unidad_medida:Metros Cuadrados, meta:100.0, meta_modificada:100.0}}	1
2021	3	BCS180301386026	Proyecto de Inversión	1348691.98	{f1: {ciclo_recurso:2015, ramo:33, modalidad:I, prog_pres:7, tipo_recurso:FIDEICOMISOS, monto:1348691.98, modificado:1348691.98}}	E.P. 20 DE NOVIEMBRE	3	Baja California Sur	0	Gobierno de la Entidad	Proyecto de Inversión de Infraestructura Gubernamental	Educación	Sin Identificar	ISIFE	[illegible]	N	0	0	[illegible]	{meta1: {unidad_medida:Metros Cuadrados, meta:100.0, meta_modificada:100.0}}	1
2021	3	BCS180301386042	Proyecto de Inversión	1050000	{f1: {ciclo_recurso:2015, ramo:33, modalidad:I, prog_pres:7, tipo_recurso:FIDEICOMISOS, monto:1050000.0, modificado:1050000.0}}	J.N. JUAN ESCUTIA	3	Baja California Sur	0	Gobierno de la Entidad	Proyecto de Inversión de Infraestructura Gubernamental	Educación	Sin Identificar	ISIFE	15302	N	0	0	[illegible]	{meta1: {unidad_medida:Metros Cuadrados, meta:100.0, meta_modificada:100.0}}	1
2021	3	BCS180301390392	Proyecto de Inversión	1100000	{f1: {ciclo_recurso:[illegible], ramo:33, modalidad:I, prog_pres:7, tipo_recurso:FIDEICOMISOS, monto:1100000.0, modificado:1100000.0}}	ALTAGRACIA DAVIS PERPULI	3	Baja California Sur	0	Gobierno de la Entidad	Proyecto de Inversión de Infraestructura Gubernamental	Educación	Sin Identificar	ISIFE	[illegible]	N	0	0	153	{meta1: {unidad_medida:Metros Cuadrados, meta:100.0, meta_modificada:100.0}}	1

FOLIO	DETALLE PROYECTO			AVANCE FINANCIERO							FOTOS			OBSERVACIONES	
	GEOREFERENCIAS	FECHA INICIO	FECHA TERMINO	RECAUDADO	COMPROMETIDO	DEVENGADO	EJERCIDO	PAGADO	CONTRATOS	AVANCES FISICOS	CARPETA FOTOS	ESTATUS	FLUJO	OBSERVACIONES REVISOR	OBSERVACIONES CAPTURISTA
BCS18030138540[illegible]	{geo1: {cve_municipio:3, localidad:897, direccion:FRANCISCO I. MADERO, SAN JUAN DE LOS PLANES, Baja California Sur, lon:-109.936111, lat:23.966944}}	09-04-2018	07-07-2018	1,200,000.00	1,098,624.76	1,098,624.76	1,098,624.76	1,098,624.76	Sin contratos nuevos en el trimestre	{meta1: {unidad_medida:Metros Cuadrados, avance:100.0}}		En Ejecución	Validado avances	Sin observaciones	Sin observaciones
[illegible]	{geo1: {cve_municipio:3, localidad:3, direccion:AVENIDA ALVARO OBREGON, TODOS SANTOS, Baja California Sur, lon:-110.218731, lat:23.447469}}	19-03-2018	16-06-2018	1,350,000.00	1,249,778.64	1,249,778.64	1,249,778.64	1,249,778.64	Sin contratos nuevos en el trimestre	{meta1: {unidad_medida:Metros Cuadrados, avance:100.0}}		En Ejecución	Validado avances	Sin observaciones	Sin observaciones
BCS180301385866	{geo1: {cve_municipio:3, localidad:897, direccion:FRANCISCO I MADERO, SAN JUAN DE LOS PLANES, Baja California Sur, lon:-109.9358, lat:23.967265}}	14-05-2018	11-08-2018	1,200,000.00	1,103,008.01	1,103,008.01	1,103,008.01	1,103,008.01	Sin contratos nuevos en el trimestre	{meta1: {unidad_medida:Metros Cuadrados, avance:100.0}}		En Ejecución	Validado avances	Sin observaciones	Sin observaciones
BCS180301385871	{geo1: {cve_municipio:8, localidad:54, direccion:BENEMERITO DE LAS AMERICAS, CABO SAN LUCAS, Baja California Sur, lon:-109.911576, lat:22.892807}}	07-05-2018	04-08-2018	1,398,000.00	1,315,821.18	1,313,039.96	1,313,039.96	1,313,039.96	Sin contratos nuevos en el trimestre	{meta1: {unidad_medida:Metros Cuadrados, avance:100.0}}		En Ejecución	Validado avances	Sin observaciones	Sin observaciones
[illegible]	{geo1: {cve_municipio:8, localidad:159, direccion:LIBERTAD SN, MIRAFLORES, Baja California Sur, lon:-109.776389, lat:23.369167}}	21-05-2018	18-08-2018	1,200,000.00	1,114,127.83	1,114,127.03	1,114,127.05	1,114,127.03	Sin contratos nuevos en el trimestre	{meta1: {unidad_medida:Metros Cuadrados, avance:100.0}}		En Ejecución	Validado avances	Sin observaciones	Sin observaciones
[illegible]	{geo1: {cve_municipio:2, localidad:66, direccion:AVENIDA DOMINGO CARBALLO FELIX, GUERRERO NEGRO, Baja California Sur, lon:-114.04443, lat:27.969447}}	30-07-2018	27-10-2018	1,350,000.00	1,273,668.21	1,273,668.21	1,273,668.21	1,273,668.21	Sin contratos nuevos en el trimestre	{meta1: {unidad_medida:Metros Cuadrados, avance:100.0}}		En Ejecución	Validado avances	Sin observaciones	Sin observaciones
[illegible]	{geo1: {cve_municipio:3, localidad:1, direccion:SIERRA DE LAS VÍRGENES Y BORDO DE CONTENCIÓN, COL 8 DE OCTUBRE, LA PAZ, Baja California Sur, lon:-110.315289, lat:24.109994}}	30-07-2018	27-10-2018	1,500,000.00	1,389,429.89	1,389,429.89	1,389,429.89	1,389,429.89	Sin contratos nuevos en el trimestre	{meta1: {unidad_medida:Metros Cuadrados, avance:100.0}}		En Ejecución	Validado avances	Sin observaciones	Sin observaciones
BCS180301386026	{geo1: {cve_municipio:3, localidad:1, direccion:MANIFIESTO DE LAS PLAYITAS NUM. 0, LA PAZ, Baja California Sur, lon:-110.32522, lat:24.114365}}	07-03-2016	04-06-2016	1,348,691.98	1,218,074.12	1,218,074.01	1,218,074.01	1,218,074.01	Sin contratos nuevos en el trimestre	{meta1: {unidad_medida:Metros Cuadrados, avance:100.0}}		En Ejecución	Validado avances	Sin observaciones	Sin observaciones
BCS180301386042	{geo1: {cve_municipio:9, localidad:1, direccion:FRANCISCO I. MADERO NUM. 0, LORETO, Baja California Sur, lon:-111.342738, lat:26.011092}}	07-03-2016	04-06-2016	1,050,000.00	972,179.52	971,789.32	971,789.32	971,789.32	Sin contratos nuevos en el trimestre	{meta1: {unidad_medida:Metros Cuadrados, avance:100.0}}		En Ejecución	Validado avances	Sin observaciones	Sin observaciones
BCS180301390392	{geo1: {cve_municipio:9, localidad:1, direccion:JAIBAS Y BALLENAS NUM. 0, LORETO, Baja California Sur, lon:-111.355484, lat:26.022157}}	04-09-2017	01-01-2018	1,100,000.00	1,049,494.92	1,049,494.91	1,049,494.91	1,049,494.91	Sin contratos nuevos en el trimestre	{meta1: {unidad_medida:Metros Cuadrados, avance:100.0}}		En Ejecución	Validado avances	Sin observaciones	Sin observaciones

BCSnosUNE
Gobierno de Baja California Sur

GOBIERNO DE BAJA CALIFORNIA SUR
SECRETARIA DE FINANZAS Y ADMINISTRACIÓN
DIRECCIÓN DE CONTABILIDAD
Sistema de Recursos Federales Transferidos a las Entidades Federativas, Municipios y Demarcaciones Territoriales del Distrito Federal
Destino del Gasto
Ciclo Reportado: 2021
Periodo Reportado : Tercer Trimestre

DETALLE PROYECTO																									AVANCE FINANCIERO							FOTOS			OBSERVACIONES	
CICLO	TRIMESTRE	FOLIO	CATEGORIA	MONTO GLOBAL APROBADO	FUENTES FINANCIAMIENTO	NOMBRE	ID ENTIDAD RESPONSABLE	ENTIDAD RESPONSABLE	ID MUNICIPIO RESPONSABLE	MUNICIPIO RESPONSABLE	TIPO PROGRAMA PROYECTO	CLASIFICACION	SUBCLASIFICACION	INSTITUCION EJECUTORA	NUMERO PROYECTO	POBLACION BENEFICIADA	MUJERES	HOMBRES	BENEFICIARIOS	METAS	TIPO GEOREFERENCIA	GEOREFERENCIAS	FECHA INICIO	FECHA TERMINO	RECAUDADO	COMPROMETIDO	DEVENGADO	EJERCIDO	PAGADO	CONTRATOS	AVANCES FISICOS	CARPETA FOTOS	ESTATUS	FLUJO	OBSERVACIONES REVISOR	OBSERVACIONES CAPTURISTA
2021	3	[illegible]	Proyecto de inversión	1200000	{f1: {ciclo_recurso:2016, ramo:33, modalidad:I, prog_pres:7, tipo_recurso:FIDEICOMISOS, monto:1200000.0, modificado:1200000.0}}	JAIME TORRES BODET	3	Baja California Sur	0	Gobierno de la Entidad	Proyecto de inversión de infraestructura Gubernamental	Educación	Sin identificar	ISIFE	16111	N	0	0	137	{meta1: {unidad_medida:Metros Cuadrados, meta:100.0, meta_modificada:100.0}}	1	{geo1: {cve_municipio:1, localidad:1, direccion:AVENIDA ALGODON NUM. 0, CIUDAD CONSTITUCIÓN, Baja California Sur, lon:-111.649154, lat:25.019436}}	13-07-2016	15-10-2016	1,200,000.00	1,143,904.64	1,143,904.64	1,143,904.64	1,143,904.64	Sin contratos nuevos en el trimestre	{meta1: {unidad_medida:Metros Cuadrados, avance:100.0}}		En Ejecución	Validado avances	Sin observaciones	Sin observaciones
2021	3	BCS180301390412	Proyecto de inversión	1350000	{f1: {ciclo_recurso:2016, ramo:33, modalidad:I, prog_pres:7, tipo_recurso:FIDEICOMISOS, monto:1350000.0, modificado:1350000.0}}	EST. NUM. 2 VICENTE GUERRERO	3	Baja California Sur	0	Gobierno de la Entidad	Proyecto de inversión de infraestructura Gubernamental	Educación	Sin identificar	ISIFE	16149	N	0	0	300	{meta1: {unidad_medida:Metros Cuadrados, meta:100.0, meta_modificada:100.0}}	1	{geo1: {cve_municipio:1, localidad:133, direccion:ABASOLO NUM 0, CIUDAD INSURGENTES, Baja California Sur, lon:-111.774545, lat:25.258103}}	05-09-2016	04-12-2016	1,350,000.00	1,257,588.67	1,257,588.67	1,257,588.67	1,257,588.67	Sin contratos nuevos en el trimestre	{meta1: {unidad_medida:Metros Cuadrados, avance:100.0}}		En Ejecución	Validado avances	Sin observaciones	Sin observaciones
2021	3	BCS180301390426	Proyecto de inversión	2500000	{f1: {ciclo_recurso:2016, ramo:33, modalidad:I, prog_pres:7, tipo_recurso:FIDEICOMISOS, monto:2500000.0, modificado:2500000.0}}	CENTRO DE ESTUDIOS TECNOLOGICOS INDUSTRIAL Y SERVICIOS NUM. 81	3	Baja California Sur	0	Gobierno de la Entidad	Proyecto de inversión de infraestructura Gubernamental	Educación	Sin identificar	ISIFE	16184	N	0	0	595	{meta1: {unidad_medida:Metros Cuadrados, meta:100.0, meta_modificada:100.0}}	1	{geo1: {cve_municipio:1, localidad:1, direccion:CARR-TRANSPENINSULAR KM. 213.5 S/N, CIUDAD CONSTITUCIÓN, Baja California Sur, lon:-111.681094, lat:25.0593278}}	04-09-2017	01-01-2018	2,500,000.00	2,395,236.32	2,395,236.31	2,395,236.31	2,395,236.31	Sin contratos nuevos en el trimestre	{meta1: {unidad_medida:Metros Cuadrados, avance:100.0}}		En Ejecución	Validado avances	Sin observaciones	Sin observaciones
2021	3	BCS180301390436	Proyecto de inversión	1350000	{f1: {ciclo_recurso:2016, ramo:33, modalidad:I, prog_pres:7, tipo_recurso:FIDEICOMISOS, monto:1350000.0, modificado:1350000.0}}	JOSE PILAR COTA CARRILLO	3	Baja California Sur	0	Gobierno de la Entidad	Proyecto de inversión de infraestructura Gubernamental	Educación	Sin identificar	ISIFE	16167	N	0	0	336	{meta1: {unidad_medida:Metros Cuadrados, meta:100.0, meta_modificada:100.0}}	1	{geo1: {cve_municipio:3, localidad:1, direccion:AVENIDA POLITECNICO NACIONAL NUM. 0, LA PAZ, Baja California Sur, lon:-110.340714, lat:24.140661}}	13-08-2016	11-11-2016	1,350,000.00	1,253,350.35	1,097,066.51	1,097,066.51	1,097,066.51	Sin contratos nuevos en el trimestre	{meta1: {unidad_medida:Metros Cuadrados, avance:100.0}}		En Ejecución	Validado avances	Sin observaciones	Sin observaciones
2021	3	[illegible]	Proyecto de inversión	1050000	{f1: {ciclo_recurso:2016, ramo:33, modalidad:I, prog_pres:7, tipo_recurso:FIDEICOMISOS, monto:1050000.0, modificado:1050000.0}}	JUAN JACOBO ROUSSEAU	3	Baja California Sur	0	Gobierno de la Entidad	Proyecto de inversión de infraestructura Gubernamental	Educación	Sin identificar	ISIFE	16156	N	0	0	63	{meta1: {unidad_medida:Metros Cuadrados, meta:100.0, meta_modificada:100.0}}	1	{geo1: {cve_municipio:3, localidad:1, direccion:AQUILES SERDAN NUM 0, LA PAZ, Baja California Sur, lon:-110.325784, lat:24.144408}}	16-08-2016	14-11-2016	1,050,000.00	978,728.57	978,968.86	978,968.86	978,968.86	Sin contratos nuevos en el trimestre	{meta1: {unidad_medida:Metros Cuadrados, avance:100.0}}		En Ejecución	Validado avances	Sin observaciones	Sin observaciones
2021	3	BCS180301390459	Proyecto de inversión	1200000	{f1: {ciclo_recurso:2016, ramo:33, modalidad:I, prog_pres:7, tipo_recurso:FIDEICOMISOS, monto:1200000.0, modificado:1200000.0}}	JESUS CASTRO AGUNDEZ	3	Baja California Sur	0	Gobierno de la Entidad	Proyecto de inversión de infraestructura Gubernamental	Educación	Sin identificar	ISIFE	16088	N	0	0	172	{meta1: {unidad_medida:Metros Cuadrados, meta:100.0, meta_modificada:100.0}}	1	{geo1: {cve_municipio:3, localidad:1, direccion:20 DE NOVIEMBRE NUM 0, LA PAZ, Baja California Sur, lon:-110.30073, lat:24.130209}}	24-10-2016	21-01-2017	1,200,000.00	1,152,282.10	1,152,282.10	1,152,282.10	1,152,282.10	Sin contratos nuevos en el trimestre	{meta1: {unidad_medida:Metros Cuadrados, avance:100.0}}		En Ejecución	Validado avances	Sin observaciones	Sin observaciones
2021	3	[illegible]	Proyecto de inversión	1350000	{f1: {ciclo_recurso:2016, ramo:33, modalidad:I, prog_pres:7, tipo_recurso:FIDEICOMISOS, monto:1350000.0, modificado:1350000.0}}	HUGO CERVANTES DEL RIO	3	Baja California Sur	0	Gobierno de la Entidad	Proyecto de inversión de infraestructura Gubernamental	Educación	Sin identificar	ISIFE	16114	N	0	0	368	{meta1: {unidad_medida:Metros Cuadrados, meta:100.0, meta_modificada:100.0}}	1	{geo1: {cve_municipio:3, localidad:1, direccion:MAR NUM. 0, LA PAZ, Baja California Sur, lon:-110.299862, lat:24.06695}}	26-09-2016	25-12-2016	1,350,000.00	1,217,408.54	1,217,408.21	1,217,408.21	1,217,408.21	Sin contratos nuevos en el trimestre	{meta1: {unidad_medida:Metros Cuadrados, avance:100.0}}		En Ejecución	Validado avances	Sin observaciones	Sin observaciones
2021	3	BCS180301390468	Proyecto de inversión	1900000	{f1: {ciclo_recurso:2016, ramo:33, modalidad:I, prog_pres:7, tipo_recurso:FIDEICOMISOS, monto:1900000.0, modificado:1900000.0}}	EST. NUM. 20 FRANCISCO CONTRERAS VERDUGO	3	Baja California Sur	0	Gobierno de la Entidad	Proyecto de inversión de infraestructura Gubernamental	Educación	Sin identificar	ISIFE	16095	N	0	0	1,045	{meta1: {unidad_medida:Metros Cuadrados, meta:100.0, meta_modificada:100.0}}	1	{geo1: {cve_municipio:3, localidad:1, direccion:SALMON NUM 0, LA PAZ, Baja California Sur, lon:-110.299789, lat:24.067296}}	11-07-2016	08-10-2016	1,900,000.00	1,821,587.73	1,624,629.02	1,624,629.02	1,624,629.02	Sin contratos nuevos en el trimestre	{meta1: {unidad_medida:Metros Cuadrados, avance:100.0}}		En Ejecución	Validado avances	Sin observaciones	Sin observaciones
2021	3	BCS180301390485	Proyecto de inversión	1200000	{f1: {ciclo_recurso:2016, ramo:33, modalidad:I, prog_pres:7, tipo_recurso:FIDEICOMISOS, monto:1200000.0, modificado:1200000.0}}	TELESECUNDARIA NUM. 49	3	Baja California Sur	0	Gobierno de la Entidad	Proyecto de inversión de infraestructura Gubernamental	Educación	Sin identificar	ISIFE	16121	N	0	0	148	{meta1: {unidad_medida:Metros Cuadrados, meta:100.0, meta_modificada:100.0}}	1	{geo1: {cve_municipio:3, localidad:1, direccion:CARDON (AGUA ESCONDIDA) NUM. 0, LA PAZ, Baja California Sur, lon:-110.310833, lat:24.142222}}	18-07-2016	16-10-2016	1,200,000.00	1,113,188.92	953,844.88	953,844.88	953,844.88	Sin contratos nuevos en el trimestre	{meta1: {unidad_medida:Metros Cuadrados, avance:100.0}}		En Ejecución	Validado avances	Sin observaciones	Sin observaciones
2021	3	[illegible]	Proyecto de inversión	1350000	{f1: {ciclo_recurso:2016, ramo:33, modalidad:I, prog_pres:7, tipo_recurso:FIDEICOMISOS, monto:1350000.0, modificado:1350000.0}}	MODESTO SANCHEZ MAYON	3	Baja California Sur	0	Gobierno de la Entidad	Proyecto de inversión de infraestructura Gubernamental	Educación	Sin identificar	ISIFE	16124	N	0	0	451	{meta1: {unidad_medida:Metros Cuadrados, meta:100.0, meta_modificada:100.0}}	1	{geo1: {cve_municipio:9, localidad:1, direccion:P. MODESTO SANCHEZ MAYON NUM. 0, LORETO, Baja California Sur, lon:-111.349252, lat:26.018133}}	18-07-2016	15-10-2016	1,350,000.00	1,287,497.64	1,287,497.64	1,287,497.64	1,287,497.64	Sin contratos nuevos en el trimestre	{meta1: {unidad_medida:Metros Cuadrados, avance:100.0}}		En Ejecución	Validado avances	Sin observaciones	Sin observaciones

BCSnosUNE
Gobierno de Baja California Sur

GOBIERNO DE BAJA CALIFORNIA SUR
SECRETARIA DE FINANZAS Y ADMINISTRACIÓN
DIRECCIÓN DE CONTABILIDAD

Sistema de Recursos Federales Transferidos a las Entidades Federativas, Municipios y Demarcaciones Territoriales del Distrito Federal
Destino del Gasto
Ciclo Reportado: 2021
Periodo Reportado : Tercer Trimestre

DETALLE PROYECTO

CICLO	TRIMESTRE	FOLIO	CATEGORIA	MONTO GLOBAL APROBADO	FUENTES FINANCIAMIENTO	NOMBRE	ID ENTIDAD RESPONSABLE	ENTIDAD RESPONSABLE	ID MUNICIPIO RESPONSABLE	MUNICIPIO RESPONSABLE	TIPO PROGRAMA PROYECTO	CLASIFICACION	SUBCLASIFICACION
2021	3	BCS180301390511	Proyecto de inversión	1350000	[{f1: {ciclo_recurso:2016, ramo:33, modalidad:I, prog_pres:7, tipo_recurso:FIDEICOMISOS, monto:1350000.0, modificado:1350000.0}}]	25 DE OCTUBRE DE 1697	3	Baja California Sur	0	Gobierno de la Entidad	Proyecto de inversión de infraestructura Gubernamental	Educación	Sin identificar
2021	3	BCS180301390512	Proyecto de inversión	2500000	[{f1: {ciclo_recurso:2016, ramo:33, modalidad:I, prog_pres:7, tipo_recurso:FIDEICOMISOS, monto:2500000.0, modificado:2500000.0}}]	CENTRO DE ESTUDIOS DE BACHILLERATO	3	Baja California Sur	0	Gobierno de la Entidad	Proyecto de inversión de infraestructura Gubernamental	Educación	Sin identificar
2021	3	[illegible]	Proyecto de inversión	1200000	[{f1: {ciclo_recurso:2016, ramo:33, modalidad:I, prog_pres:7, tipo_recurso:FIDEICOMISOS, monto:1200000.0, modificado:1200000.0}}]	JARDIN DE NIÑOS IGNACIO MANUEL ALTAMIRANO T.V.	3	Baja California Sur	0	Gobierno de la Entidad	Proyecto de inversión de infraestructura Gubernamental	Educación	Sin identificar
2021	3	BCS180301390515	Proyecto de inversión	1350000	[{f1: {ciclo_recurso:2016, ramo:33, modalidad:I, prog_pres:7, tipo_recurso:FIDEICOMISOS, monto:1350000.0, modificado:1350000.0}}]	VICENTE V. BARRA	3	Baja California Sur	0	Gobierno de la Entidad	Proyecto de inversión de infraestructura Gubernamental	Educación	Sin identificar
2021	3	BCS180301390528	Proyecto de inversión	1200000	[{f1: {ciclo_recurso:2016, ramo:33, modalidad:I, prog_pres:7, tipo_recurso:FIDEICOMISOS, monto:1200000.0, modificado:1200000.0}}]	PROF. DOMINGO CARBALLO FELIX	3	Baja California Sur	0	Gobierno de la Entidad	Proyecto de inversión de infraestructura Gubernamental	Educación	Sin identificar
2021	3	[illegible]	Proyecto de inversión	1200000	[{f1: {ciclo_recurso:2016, ramo:33, modalidad:I, prog_pres:7, tipo_recurso:FIDEICOMISOS, monto:1200000.0, modificado:1200000.0}}]	JARDIN DE NIÑOS NUEVA CREACION NUM. 231, (J.N. ANABELLA ROJA PEREZ)	3	Baja California Sur	0	Gobierno de la Entidad	Proyecto de inversión de infraestructura Gubernamental	Educación	Sin identificar
2021	3	BCS180301390544	Proyecto de inversión	1500000	[{f1: {ciclo_recurso:2016, ramo:33, modalidad:I, prog_pres:7, tipo_recurso:FIDEICOMISOS, monto:1500000.0, modificado:1500000.0}}]	AMELIA WILKES CESEÑA	3	Baja California Sur	0	Gobierno de la Entidad	Proyecto de inversión de infraestructura Gubernamental	Educación	Sin identificar
2021	3	BCS180301390549	Proyecto de inversión	1500000	[{f1: {ciclo_recurso:2016, ramo:33, modalidad:I, prog_pres:7, tipo_recurso:FIDEICOMISOS, monto:1500000.0, modificado:1500000.0}}]	LAZARO CARDENAS DEL RIO	3	Baja California Sur	0	Gobierno de la Entidad	Proyecto de inversión de infraestructura Gubernamental	Educación	Sin identificar
2021	3	[illegible]	Proyecto de inversión	1350000	[{f1: {ciclo_recurso:2016, ramo:33, modalidad:I, prog_pres:7, tipo_recurso:FIDEICOMISOS, monto:1350000.0, modificado:1350000.0}}]	ABRAHAM CASTELLANOS	3	Baja California Sur	0	Gobierno de la Entidad	Proyecto de inversión de infraestructura Gubernamental	Educación	Sin identificar
2021	3	[illegible]	Proyecto de inversión	1050000	[{f1: {ciclo_recurso:2016, ramo:33, modalidad:I, prog_pres:7, tipo_recurso:FIDEICOMISOS, monto:1050000.0, modificado:1050000.0}}]	JARDIN DE NIÑOS PAULO FREIRE	3	Baja California Sur	0	Gobierno de la Entidad	Proyecto de inversión de infraestructura Gubernamental	Educación	Sin identificar

FOLIO	INSTITUCION EJECUTORA	NUMERO PROYECTO	POBLACION BENEFICIADA	MUJERES	HOMBRES	BENEFICIARIOS	METAS	TIPO GEOREFERENCIA	GEOREFERENCIAS	FECHA INICIO	FECHA TERMINO
BCS180301390511	ISIFE	16175	N	0	0	366	[{meta1: {unidad_medida:Metros Cuadrados, meta:100.0, meta_modificada:100.0}}]	1	[{geo1: {cve_municipio:9, localidad:1, direccion:MEDIA LUNA NUM 0, LORETO, Baja California Sur, lon:-111.349925, lat:26.022251}}]	18-08-2016	16-11-2016
BCS180301390512	ISIFE	16156	N	0	0	498	[{meta1: {unidad_medida:Metros Cuadrados, meta:100.0, meta_modificada:100.0}}]	1	[{geo1: {cve_municipio:9, localidad:1, direccion:CALLE PASEO JULIÁN DE MAYORGA, LORETO, Baja California Sur, lon:-111.353989, lat:26.010533}}]	02-04-2018	30-06-2018
[illegible]	ISIFE	16195	N	0	0	143	[{meta1: {unidad_medida:Metros Cuadrados, meta:100.0, meta_modificada:100.0}}]	1	[{geo1: {cve_municipio:8, localidad:54, direccion:PALMA SAGO (COLONIA LAS PALMAS) NUM. 0, CABO SAN LUCAS, Baja California Sur, lon:-109.946199, lat:22.93787}}]	21-11-2016	18-02-2017
BCS180301390515	ISIFE	16174	N	0	0	384	[{meta1: {unidad_medida:Metros Cuadrados, meta:100.0, meta_modificada:100.0}}]	1	[{geo1: {cve_municipio:8, localidad:1, direccion:5 DE MAYO NUM. 0, SAN JOSÉ DEL CABO, Baja California Sur, lon:-109.700135, lat:23.057026}}]	05-09 2016	04-12 2016
BCS180301390528	ISIFE	16296	N	0	0	129	[{meta1: {unidad_medida:Metros Cuadrados, meta:100.0, meta_modificada:100.0}}]	1	[{geo1: {cve_municipio:8, localidad:1, direccion:ALTAMIRANO NUM 0, SAN JOSÉ DEL CABO, Baja California Sur, lon:-109.710065, lat:23.120122}}]	27-03-2017	23-08-2017
[illegible]	ISIFE	16238	N	0	0	171	[{meta1: {unidad_medida:Metros Cuadrados, meta:100.0, meta_modificada:100.0}}]	1	[{geo1: {cve_municipio:8, localidad:54, direccion:DOMICILIO CONOCIDO NUM. 0, CABO SAN LUCAS, Baja California Sur, lon:-109.924309, lat:22.946814}}]	27-03-2017	24-07-2017
BCS180301390544	ISIFE	16177	N	0	0	595	[{meta1: {unidad_medida:Metros Cuadrados, meta:100.0, meta_modificada:100.0}}]	1	[{geo1: {cve_municipio:8, localidad:54, direccion:TEOTIHUACANOS NUM. 0, CABO SAN LUCAS, Baja California Sur, lon:-109.932952, lat:22.892345}}]	27-03-2017	23-08-2017
BCS180301390549	ISIFE	16305	N	0	0	608	[{meta1: {unidad_medida:Metros Cuadrados, meta:100.0, meta_modificada:100.0}}]	1	[{geo1: {cve_municipio:8, localidad:54, direccion:PALMAS [illegible] NUM. 0, CABO SAN LUCAS, Baja California Sur, lon:-109.94298, lat:22.937404}}]	27-03-2017	23-08-2017
[illegible]	ISIFE	16315	N	0	0	255	[{meta1: {unidad_medida:Metros Cuadrados, meta:100.0, meta_modificada:100.0}}]	1	[{geo1: {cve_municipio:8, localidad:303, direccion:AVENIDA DEL ALAMO NUM. 0, LAS VEREDAS, Baja California Sur, lon:-109.7041, lat:23.151105}}]	27-03-2017	23-08-2017
[illegible]	ISIFE	16075	N	0	0	56	[{meta1: {unidad_medida:Metros Cuadrados, meta:100.0, meta_modificada:100.0}}]	1	[{geo1: {cve_municipio:2, localidad:482, direccion:DOMICILIO CONOCIDO NUM. 0, VILLA ALBERTO ANDRÉS ALVARADO ARÁMBURO, Baja California Sur, lon:-113.38469, lat:27.644389}}]	04-07-2016	01-10-2016

AVANCE FINANCIERO / FOTOS / OBSERVACIONES

FOLIO	RECAUDADO	COMPROMETIDO	DEVENGADO	EJERCIDO	PAGADO	CONTRATOS	AVANCES FISICOS	CARPETA FOTOS	ESTATUS	FLUJO	OBSERVACIONES REVISOR	OBSERVACIONES CAPTURISTA
BCS180301390511	1,350,000.00	1,241,859.25	1,241,859.25	1,241,859.25	1,241,859.25	Sin contratos nuevos en el trimestre	[{meta1: {unidad_medida:Metros Cuadrados, avance:100.0}}]		En Ejecución	Validado avances	Sin observaciones	Sin observaciones
BCS180301390512	2,500,000.00	2,390,107.69	2,386,614.11	2,386,614.11	2,386,614.11	Sin contratos nuevos en el trimestre	[{meta1: {unidad_medida:Metros Cuadrados, avance:100.0}}]		En Ejecución	Validado avances	Sin observaciones	Sin observaciones
[illegible]	1,200,000.00	1,111,344.39	1,111,344.39	1,111,344.39	1,111,344.39	Sin contratos nuevos en el trimestre	[{meta1: {unidad_medida:Metros Cuadrados, avance:100.0}}]		En Ejecución	Validado avances	Sin observaciones	Sin observaciones
BCS180301390515	1,350,000.00	1,258,564.71	1,258,561.27	1,258,561.27	1,258,561.27	Sin contratos nuevos en el trimestre	[{meta1: {unidad_medida:Metros Cuadrados, avance:100.0}}]		En Ejecución	Validado avances	Sin observaciones	Sin observaciones
BCS180301390528	1,200,000.00	1,075,933.49	1,075,933.49	1,075,933.49	1,075,933.49	Sin contratos nuevos en el trimestre	[{meta1: {unidad_medida:Metros Cuadrados, avance:100.0}}]		En Ejecución	Validado avances	Sin observaciones	Sin observaciones
[illegible]	1,200,000.00	1,071,867.90	1,071,563.11	1,071,563.11	1,071,563.11	Sin contratos nuevos en el trimestre	[{meta1: {unidad_medida:Metros Cuadrados, avance:100.0}}]		En Ejecución	Validado avances	Sin observaciones	Sin observaciones
BCS180301390544	1,500,000.00	1,334,824.03	596,009.41	596,009.41	596,009.41	Sin contratos nuevos en el trimestre	[{meta1: {unidad_medida:Metros Cuadrados, avance:100.0}}]		En Ejecución	Validado avances	Sin observaciones	Sin observaciones
BCS180301390549	1,500,000.00	1,293,575.22	1,293,575.22	1,293,575.22	1,293,575.22	Sin contratos nuevos en el trimestre	[{meta1: {unidad_medida:Metros Cuadrados, avance:100.0}}]		En Ejecución	Validado avances	Sin observaciones	Sin observaciones
[illegible]	1,350,000.00	1,236,863.55	1,236,862.90	1,236,862.90	1,236,862.90	Sin contratos nuevos en el trimestre	[{meta1: {unidad_medida:Metros Cuadrados, avance:100.0}}]		En Ejecución	Validado avances	Sin observaciones	Sin observaciones
[illegible]	1,050,000.00	987,988.14	987,988.14	987,988.14	987,988.14	Sin contratos nuevos en el trimestre	[{meta1: {unidad_medida:Metros Cuadrados, avance:100.0}}]		En Ejecución	Validado avances	Sin observaciones	Sin observaciones

DETALLE PROYECTO																													AVANCE FINANCIERO								FOTOS	ESTATUS	FLUJO	OBSERVACIONES	
CICLO	TRIMESTRE	FOLIO	CATEGORIA	MONTO GLOBAL APROBADO	FUENTES FINANCIAMIENTO	NOMBRE	ID ENTIDAD RESPONSABLE	ENTIDAD RESPONSABLE	ID MUNICIPIO RESPONSABLE	MUNICIPIO RESPONSABLE	TIPO PROGRAMA PROYECTO	CLASIFICACION	SUBCLASIFICACION	INSTITUCION EJECUTORA	NUMERO PROYECTO	POBLACION BENEFICIADA	MUJERES	HOMBRES	BENEFICIARIOS	METAS	TIPO OBRA FINANCIADA	GEOREFERENCIAS	FECHA INICIO	FECHA TERMINO	RECAUDADO	COMPROMETIDO	DEVENGADO	EJERCIDO	PAGADO	CONTRATOS	AVANCES FISICOS	CARPETA FOTOS			OBSERVACIONES REVISOR	OBSERVACIONES CAPTURISTA
2021	3	BCS180301390577	Proyecto de Inversión	1380000	{ff1: {ciclo_recurso:2016, ramo:33, modalidad:I, prog_pres:7, tipo_recurso:FODEMUN00, monto:1200000.0, modificado:1200000.0}}	SEBASTIAN VIZCAINO	3	Baja California Sur	0	Gobierno de la Entidad	Proyecto de inversión de infraestructura Gubernamental	Educación	Sin identificar	SIFE	16186	N	0	0	143	{meta1: {unidad_medida:Metros Cuadrados, meta:100.0, meta_modificada:100.0}}	1	{geo1: {cve_municipio:2, localidad:482, direccion:ALFREDO V BONFIL NUM. 0, VILLA ALBERTO ANDRES ALVARADO ARAMBURO, Baja California Sur, lon:-113.389154, lat:27.643827}}	21-11-2016	18-02-2017	1,200,000.00	1,147,937.95	1,147,937.95	1,147,937.95	1,147,937.95	Sin contratos nuevos en el trimestre	{meta1: {unidad_medida:Metros Cuadrados, avance:100.0}}		En Ejecución	Validado avances	Sin observaciones	Sin observaciones
2021	3	BCS180301539567	Proyecto de inversión	800000	{ff1: {ciclo_recurso:2016, ramo:33, modalidad:I, prog_pres:7, tipo_recurso:FODEMUN00, monto:800000.0, modificado:800000.0}}	JARDIN DE NIÑOS	3	Baja California Sur	0	Gobierno de la Entidad	Proyecto de inversión de infraestructura Gubernamental	Educación	Sin identificar	ISIFE	16335	N	0	0	65	{meta1: {unidad_medida:Metros Cuadrados, meta:100.0, meta_modificada:100.0}}	1	{geo1: {cve_municipio:2, localidad:1, direccion:BOULEVARD ALBERTO ANDRES ALVARADO ARAMBURO NUM. 0, SANTA ROSALIA, Baja California Sur, lon:-112.25867, lat:27.923888}}	04-09-2017	01-01-2018	800,000.00	758,520.81	758,520.81	758,520.81	758,520.81	Sin contratos nuevos en el trimestre	{meta1: {unidad_medida:Metros Cuadrados, avance:100.0}}		En Ejecución	Validado avances	Sin observaciones	Sin observaciones
2021	3	BCS180501380568	Proyecto de inversión	1200000	{ff1: {ciclo_recurso:2016, ramo:33, modalidad:I, prog_pres:7, tipo_recurso:FODECOMUN00, monto:1200000.0, modificado:1200000.0}}	ANGEL MARIA GARIBAY KINTANA	3	Baja Californ a Sur	0	Gobierno de la Entidad	Proyecto de inversión de infraestructura Gubernamental	Educación	Sin identificar	ISIFE	16328	N	0	0	116	{meta1: {unidad_medida:Metros Cuadrados, meta:100.0, meta_modificada:100.0}}	1	{geo1: {cve_municipio:2, localidad:482, direccion:16 DE SEPTIEMBRE NUM. 0, VILLA ALBERTO ANDRES ALVARADO ARAMBURO, Baja California Sur, lon:-113.377406, lat:27.441506}}	19-06-2017	15-11-2017	1,200,000.00	1,114,082.92	1,114,082.92	1,114,082.92	1,114,082.92	Sin contratos nuevos en el trimestre	{meta1: {unidad_medida:Metros Cuadrados, avance:100.0}}		En Ejecución	Validado avances	Sin observaciones	Sin observaciones
2021	3	BCS180501380569	Proyecto de inversión	1350000	{ff1: {ciclo_recurso:2016, ramo:33, modalidad:I, prog_pres:7, tipo_recurso:FODECOMUN00, monto:1350000.0, modificado:1350000.0}}	NIÑOS HEROES DE CHAPULTEPEC	3	Baja California Sur	0	Gobierno de la Entidad	Proyecto de inversión de infraestructura Gubernamental	Educación	Sin identificar	ISIFE	16428	N	0	0	312	{meta1: {unidad_medida:Metros Cuadrados, meta:100.0, meta_modificada:100.0}}	1	{geo1: {cve_municipio:2, localidad:482, direccion:ALFREDO V. BONFIL NUM. 0, VILLA ALBERTO ANDRÉS ALVARADO ARÁMBURO, Baja California Sur, lon:-113.389838, lat:27.643787}}	19-06-2017	15-11-2017	1,350,000.00	1,252,088.22	1,252,088.22	1,252,088.22	1,252,088.22	Sin contratos nuevos en el trimestre	{meta1: {unidad_medida:Metros Cuadrados, avance:100.0}}		En Ejecución	Validado avances	Sin observaciones	Sin observaciones
2021	3	BCS180401449267	Proyecto de inversión	1797370.83	{ff1: {ciclo_recurso:2018, ramo:33, modalidad:I, prog_pres:4, tipo_recurso:RECURSOS PROPIOS (APORTACIONES, SUBSIDIOS Y CONVENIOS), monto:1797370.83, modificado:1797370.83}}	AMPLIACIÓN DE RED DE AGUA POTABLE COLONIA LAGUNITAS 381123	3	Baja California Sur	3	La Paz	Proyecto de inversión de infraestructura Social	Agua y saneamiento	Sin identificar	DOMSAPA	381123	S	190	189	0	{meta1: {unidad_medida:Otros, meta:1.0, meta_modificada:1.0}}	1	{geo1: {cve_municipio:3, localidad:1, direccion:COLONIA LA LAGUNITA, 23208 LA PAZ, LA PAZ BAJA CALIFORNIA SUR ENTRE Y , AMPLIACIÓN DE RED DE AGUA POTABLE EN DIVERSAS CALLES DE LA COLONIA LAGUNITAS, lon:-110.26053558, lat:24.16639719}}	02-07-2018	31-12-2018	1,797,370.00	1,797,370.00	1,789,624.00	1,789,624.00	1,789,624.00	{cod1: {tipo_obra:Obra, numero_contrato:SAPA-FISM-010-18, contratista:JORGE EDGAR CASTRO MURILLO, convocante:MUNICIPIO DE LA PAZ, monto:1797371.0, importe_modificado:1797371.0}}	{meta1: {unidad_medida:Otros, avance:1.0}}	{1449267/proyecto_PROCESO, 1449267/proyecto_INICIO, 1449267/proyecto_FIN}	En Ejecución	Validado avances	Sin observaciones	Sin observaciones
2021	3	BCS180401450845	Proyecto de Inversión	1761484.66	{ff1: {ciclo_recurso:2018, ramo:33, modalidad:I, prog_pres:4, tipo_recurso:RECURSOS PROPIOS (APORTACIONES, SUBSIDIOS Y CONVENIOS), monto:1761484.66, modificado:1761484.66}}	INTERCONEXION A POZO PANTEÓN PERLAS DEL PARAISO LAGUNITAS AZUL 383426	3	Baja California Sur	3	La Paz	Proyecto de inversión de infraestructura Social	Agua y saneamiento	Sin identificar	OOMSAPA	383426	S	137	137	0	{meta1: {unidad_medida:Otros, meta:1.0, meta_modificada:1.0}}	1	{geo1: {cve_municipio:3, localidad:1, direccion:CALLE RIO LERMA COLONIA LA LAGUNITA, 23208 LA PAZ, LA PAZ BAJA CALIFORNIA SUR ENTRE Y LA INTERCONEXION SE LLEVARA A CABO DESDE COLONIA LAGUNITAS SOBRE CALLE RIUO LERMA HASTA LAS INMEDIACIONES DEL PANTEÓN PERLAS DEL PARAÍSO, lon:-110.259614, lat:24.15414455}}	03-05-2018	31-12-2018	1,761,484.00	1,761,484.00	1,611,092.00	1,611,092.00	1,611,092.00	{cod1: {tipo_obra:Obra, numero_contrato:SAPA-FISM-014-18, contratista:DIANA BERTA DURAN VILLEGAS, convocante:MUNICIPIO DE LA PAZ, monto:1761485.0, importe_modificado:1761485.0}}	{meta1: {unidad_medida:Otros, avance:1.0}}	{1450845/proyecto_PROCESO, 1450845/proyecto_INICIO, 1450845/proyecto_FIN}	En Ejecución	Validado avances	Sin observaciones	Sin observaciones
2021	3	BCS180401497424	Proyecto de inversión	1080000	{ff1: {ciclo_recurso:2018, ramo:33, modalidad:I, prog_pres:7, tipo_recurso:FODECOMUN00, monto:1080000.0, modificado:1080000.0}}	UNIDAD DE SERVICIOS DE APOYO A LA EDUCACION REGULAR No. 46 (USAER)	3	Baja California Sur	0	Gobierno de la Entidad	Proyecto de inversión de infraestructura Gubernamental	Educación	Sin identificar	ISIFE	18671	N	0	0	69	{meta1: {unidad_medida:Metros Cuadrados, meta:100.0, meta_modificada:100.0}}	1	{geo1: {cve_municipio:8, localidad:1, direccion:CALLE MIGUEL HIDALGO, SAN JOSÉ DEL CABO, Baja California Sur, lon:-109.695478, lat:23.060302}}	05-11-2018	04-03-2019	1,050,000.00	984,291.79	801,948.69	801,948.69	801,948.69	Sin contratos nuevos en el trimestre	{meta1: {unidad_medida:Metros Cuadrados, avance:100.0}}		En Ejecución	Validado avances	Sin observaciones	Sin observaciones
2021	3	BCS180401497426	Proyecto de inversión	1200000	{ff1: {ciclo_recurso:2018, ramo:33, modalidad:I, prog_pres:7, tipo_recurso:FODECOMUN00, monto:1200000.0, modificado:1200000.0}}	ESC. SEC. TEC. No. 12	3	Baja California Sur	0	Gobierno de la Entidad	Proyecto de inversión de infraestructura Gubernamental	Educación	Sin identificar	ISIFE	18166	N	0	0	130	{meta1: {unidad_medida:Metros Cuadrados, meta:100.0, meta_modificada:100.0}}	1	{geo1: {cve_municipio:2, localidad:149, direccion:DOMICILIO CONOCIDO NUM. 0, SAN IGNACIO, Baja California Sur, lon:-112.894722, lat:27.2825112}}	26-11-2018	25-03-2019	1,200,000.00	1,143,380.19	1,143,380.19	1,143,380.19	1,143,380.19	Sin contratos nuevos en el trimestre	{meta1: {unidad_medida:Metros Cuadrados, avance:100.0}}		En Ejecución	Validado avances	Sin observaciones	Sin observaciones

DETALLE PROYECTO																											AVANCE FINANCIERO								FOTOS	ESTATUS	FLUJO	OBSERVACIONES	
CICLO	TRIMESTRE	FOLIO	CATEGORIA	MONTO GLOBAL APROBADO	FUENTES FINANCIAMIENTO	NOMBRE	ID ENTIDAD RESPONSABLE	ENTIDAD RESPONSABLE	ID MUNICIPIO RESPONSABLE	MUNICIPIO RESPONSABLE	TIPO PROGRAMA PROYECTO	CLASIFICACION	SUBCLASIFICACION	INSTITUCION EJECUTORA	NUMERO PROYECTO	POBLACION BENEFICIADA	HOMBRES	MUJERES	BENEFICIARIOS	METAS	TIPO GEOREFERENCIA	GEOREFERENCIAS	FECHA INICIO	FECHA TERMINO	RECAUDADO	COSTO NETO	DEVENGADO	EJERCIDO	PAGADO	CONTRATOS	AVANCES FISICOS	CARPETA FOTOS			OBSERVACIONES REVISOR	OBSERVACIONES CAPTURISTA
2021	3	BCS190101511292	Proyecto de inversión	12000000	{ft: {clclv_recurso:2019, ramo:33, modalidad:I, prog_pres:5, tipo_recurso:FEDERALES (APORTACIONES, SUBSIDIOS Y CONVENIOS), monto:1.2E7, modificado:1.2E7}}	CONSTRUCCION DE PARQUE FOTOVOLTAICO PARA INTERCONECTARLO A RED DE DISTRIBUCION FEDERAL DE ELECTRICIDAD	3	Baja California Sur	3	La Paz	Otros proyectos de inversión	Otros Proyectos	Sin Identificar	DIRECCION GENERAL DE OBRAS PUBLICAS Y ASENTAMIENTOS HUMANOS	PTPE202020	N	0	0	272,711	{meta1: {unidad_medida:Celdas solares, meta:100.0, meta_modificada:100.0}}	1	{geo1: {cve_municipio:3, localidad:1, direccion:Sierra 2060, Indeco, Domceles 28, 23078 La Paz, B.C.S., México, lon:-110.31543732, lat:24.12435195}}	31-05-2019	29-11-2019	11,972,526.00	11,972,526.00	7,529,892.00	7,529,892.00	696,421.20	Sin contratos nuevos en el trimestre	{meta1: {unidad_medida:Celdas solares, avance:100.0}}		En Ejecución	Validado avances	Sin observaciones	Sin observaciones
2021	3	BCS190101514477	Proyecto de inversión	1050000	{ft: {clclv_recurso:2018, ramo:33, modalidad:I, prog_pres:7, tipo_recurso:FEDERALES (APORTACIONES, SUBSIDIOS Y CONVENIOS), monto:1050000.0, modificado:1050000.0}}	UNIDAD DE SERVICIOS DE APOYO A LA EDUCACION REGULAR No. 43 (USAER)	3	Baja California Sur	0	Gobierno de la Entidad	Proyecto de inversión de infraestructura Gubernamental	Educación	Sin Identificar	ISIFE	18173	N	0	0	62	{meta1: {unidad_medida:Metros Cuadrados, meta:100.0, meta_modificada:100.0}}	1	{geo1: {cve_municipio:3, localidad:1, direccion:CALLE LA RIVERA NUM. 0, SAN JOSÉ DEL CABO, Baja California Sur, lon:-109.713088, lat:23 091156}}	05-11-2018	04-03-2019	1,050,000.00	964,291.78	809,427.71	809,427.71	809,427.71	Sin contratos nuevos en el trimestre	{meta1: {unidad_medida:Metros Cuadrados, avance:100.0}}		En Ejecución	Validado avances	Sin observaciones	Sin observaciones
2021	3	BCS190101514494	Proyecto de inversión	1200000	{ft: {clclv_recurso:2017, ramo:33, modalidad:I, prog_pres:7, tipo_recurso:FEDERALES (APORTACIONES, monto:1200000.0, modificado:1200000.0}}	E.P. 8 DE OCTUBRE	3	Baja California Sur	0	Gobierno de la Entidad	Proyecto de inversión de infraestructura Gubernamental	Educación	Sin Identificar	ISIFE	17455	N	0	0	113	{meta1: {unidad_medida:Metros Cuadrados, meta:100.0, meta_modificada:100.0}}	1	{geo1: {cve_municipio:3, localidad:944, direccion:VICENTE GUERRERO NUM. 0, MELITÓN ALBÁREZ DOMÍNGUEZ, Baja California Sur, lon:-110.420833, lat:23.461667}}	26-11-2018	25-03-2019	1,200,000.00	1,147,270.08	1,147,270.08	1,147,270.08	1,147,270.08	Sin contratos nuevos en el trimestre	{meta1: {unidad_medida:Metros Cuadrados, avance:100.0}}		En Ejecución	Validado avances	Sin observaciones	Sin observaciones
2021	3	BCS190101514496	Proyecto de inversión	1200000	{ft: {clclv_recurso:2017, ramo:33, modalidad:I, prog_pres:7, tipo_recurso:FEDERALES (APORTACIONES, monto:1200000.0, modificado:1200000.0}}	ESC. SEC. BAHIA TORTUGAS	3	Baja California Sur	0	Gobierno de la Entidad	Proyecto de inversión de infraestructura Gubernamental	Educación	Sin Identificar	ISIFE	17441	N	0	0	160	{meta1: {unidad_medida:Metros Cuadrados, meta:100.0, meta_modificada:100.0}}	1	{geo1: {cve_municipio:2, localidad:15, direccion:MARINA NACIONAL NORTE NUM. 0, BAHÍA TORTUGAS, Baja California Sur, lon:-114.996764, lat:27.692043}}	10-12-2018	08-04-2019	1,200,000.00	1,088,551.47	1,088,551.47	1,088,551.47	1,088,551.47	Sin contratos nuevos en el trimestre	{meta1: {unidad_medida:Metros Cuadrados, avance:100.0}}		En Ejecución	Validado avances	Sin observaciones	Sin observaciones
2021	3	BCS190101514503	Proyecto de inversión	1050000	{ft: {clclv_recurso:2017, ramo:33, modalidad:I, prog_pres:7, tipo_recurso:FEDERALES (APORTACIONES, monto:1050000.0, modificado:1050000.0}}	LN. PROFA. ROSAURA ZAPATA CANO	3	Baja California Sur	0	Gobierno de la Entidad	Proyecto de inversión de infraestructura Gubernamental	Educación	Sin Identificar	SIFE	17454	N	0	0	53	{meta1: {unidad_medida:Metros Cuadrados, meta:100.0, meta_modificada:100.0}}	1	{geo1: {cve_municipio:3, localidad:697, direccion:DOMICILIO CONOCIDO NUM. 0, SAN JUAN DE LOS PLANES, Baja California Sur, lon:-109.936093, lat:23.946361}}	10-12-2018	09-03-2019	1,050,000.00	988,989.76	988,989.76	888,989.76	888,989.76	Sin contratos nuevos en el trimestre	{meta1: {unidad_medida:Metros Cuadrados, avance:100.0}}		En Ejecución	Validado avances	Sin observaciones	Sin observaciones
2021	3	BCS190201548280	Proyecto de inversión	3600000	{ft: {clclv_recurso:2019, ramo:33, modalidad:I, prog_pres:4, tipo_recurso:FEDERALES (APORTACIONES, SUBSIDIOS Y CONVENIOS), monto:3600000.0, modificado:3574621.09}}	SUMINISTRO E INSTALACIÓN DE SISTEMA FOTOVOLTAICO PARA EQUIPAMIENTO DE POZOS 23 AGUA POTABLE 70318	3	Baja California Sur	3	La Paz	Proyecto de inversión de infraestrucura Social	Agua y saneamiento	Sin identificar	COMSAPAS	70318	0	756	504	0	{meta1: {unidad_medida:Otros, meta:5.0, meta_modificada:5.0}}	1	{geo1: {cve_municipio:3, localidad:258, direccion:RANCHERIA , 00000 SAN HILARIO, LA PAZ BAJA CALIFORNIA SUR ENTRE Y , SE UBICAN POZOS DE SAN HILARIO-LAS POCITAS SANTA RITA, EL REFUGIO, EL SALTITO DE LOS GARCIA Y EL PLUTARCO ELIAS CALLES, lon:-111.00366587, lat:24.34876721}}	22-05-2019	31-12-2019	3,574,621.00	3,574,621.00	3,559,213.00	3,559,213.00	3,559,213.00	{ctto1: {tipo_obra:Obra, numero_contrato:SAPA-FISM-003-19, contratista:MARTIN SADOVAL MARTINEZ, convocante:MUNICIPIO DE LA PAZ, monto:3574621.0, importe_modificado:3574621.09}}	{meta1: {unidad_medida:Otros, avance:5.0}}	{1548280/proyecto_INICIO, 1548280/proyecto_PROCESO, 1548280/proyecto_FIN}	En Ejecución	Validado avances	Sin observaciones	Sin observaciones
2021	3	BCS190101548280	Proyecto de inversión	5669352.97	{ft: {clclv_recurso:2019, ramo:33, modalidad:I, prog_pres:4, tipo_recurso:FEDERALES (APORTACIONES, SUBSIDIOS Y CONVENIOS), monto:5669352.97, modificado:5669352.97}}	SUMINISTRO DE TANQUE ELEVADO DE AGUA POTABLE - 70317	3	Baja California Sur	3	La Paz	Proyecto de inversión de infraestructura Social	Agua y saneamiento	Sin Identificar	COMSAPAS	70317	0	1,485	1,215	0	{meta1: {unidad_medida:Otros, meta:1.0, meta_modificada:1.0}}	1	{geo1: {cve_municipio:3, localidad:1, direccion:ANDADOR MONTES APENINOS CIUDAD ROMA, 23050 LA PAZ, LA PAZ BAJA CALIFORNIA SUR ENTRE CALLE CALLE ANGEL MATEOTTI BENUZI Y CALLE NICOLAS BRAVO, CALLE ANTONIO ROSALES LA CONSTRUCCIÓN SE LLEVARA A CABO EN LA PARTE ALTA DEL CERRO ATR, lon:-110.28426039, lat:24.13971623}}	22-05-2019	31-12-2019	5,669,352.00	5,669,352.00	5,644,916.00	5,644,916.00	2,685,726.00	{ctto1: {tipo_obra:Obra, numero_contrato:SAPA-FISM-004-19, contratista:AQUATIRE DE MEXICO S DE RL CV, convocante:MUNICIPIO DE LA PAZ, monto:5669352.0, importe_modificado:5669352.0}}	{meta1: {unidad_medida:Otros, avance:1.0}}	{1581329/proyecto_INICIO, 1581329/proyecto_PROCESO, 1581529/proyecto_FIN}	En Ejecución	Validado avances	Sin observaciones	Sin observaciones
2021	3	BCS190401597049	Proyecto de inversión	1300000	{ft: {clclv_recurso:2019, ramo:33, modalidad:I, prog_pres:4, tipo_recurso:FEDERALES (APORTACIONES, SUBSIDIOS Y CONVENIOS), monto:1300000.0, modificado:1297955.2}}	CALLES POBLADO SAN ANTONIO - 221667	3	Baja California Sur	3	La Paz	Proyecto de inversión de infraestructura Social	Transportes y vialidades	Sin Identificar	DIRECCIÓN GENERAL DE OBRAS PUBLICAS Y ASENTAMIENTOS HUMANOS	221667	0	450	350	0	{meta1: {unidad_medida:Otros, meta:1.0, meta_modificada:1.0}}	1	{geo1: {cve_municipio:3, localidad:766, direccion:CALLE AVENIDA REVOLUCION 1 1 INTERIOR 1 PUEBLO SAN ANTONIO, 23050 SAN ANTONIO, LA PAZ BAJA CALIFORNIA SUR ENTRE Y BRECHA SEBASTIAN DIAZ, CALLE VICENTE GUERRERO SE LLEVARA A CABO EN EL POBLADO DE SAN ANTONIO A UN COSTADO DEL A, lon:-110.05477287, lat:25.00616978}}	27-11-2019	31-12-2019	1,297,955.00	1,297,955.00	1,278,934.00	1,278,934.00	1,221,424.00	{ctto1: {tipo_obra:Obra, numero_contrato:VTO/FISM/2019251/3, contratista:RTI SERVICIOS Y CONSTRUCCIONES SA DE CV, convocante:MUNICIPIO DE LA PAZ, monto:1297255.0, importe_modificado:1297955.2}}	{meta1: {unidad_medida:Otros, avance:1.0}}	{1397949/proyecto_INICIO, 1397949/proyecto_PROCESO, 1397949/proyecto_FIN}	En Ejecución	Validado avances	Sin observaciones	Sin observaciones

BCSnosUNE
Gobierno de Baja California Sur

GOBIERNO DE BAJA CALIFORNIA SUR
SECRETARIA DE FINANZAS Y ADMINISTRACIÓN
DIRECCION DE CONTABILIDAD

Sistema de Recursos Federales Transferidos a las Entidades Federativas, Municipios y Demarcaciones Territoriales del Distrito Federal
Destino del Gasto
Ciclo Reportado: 2021
Periodo Reportado : Tercer Trimestre

DETALLE PROYECTO																												AVANCE FINANCIERO								FOTOS	ESTATUS	FLUJO	OBSERVACIONES	
CICLO	TRIMESTRE	FOLIO	CATEGORIA	MONTO GLOBAL APROBADO	FUENTES FINANCIAMIENTO	NOMBRE	ID ENTIDAD RESPONSABLE	ENTIDAD RESPONSABLE	ID MUNICIPIO RESPONSABLE	MUNICIPIO RESPONSABLE	TIPO PROGRAMA PROYECTO	CLASIFICACION	SUBCLASIFICACION	INSTITUCION EJECUTORA	NUMERO PROYECTO	POBLACION BENEFICIADA	HOMBRES	MUJERES	BENEFICIARIOS	METAS	TIPO GEORREFERENCIA	GEOREFERENCIAS	FECHA INICIO	FECHA TERMINO	RECAUDADO	COMPROMETIDO	DEVENGADO	EJERCIDO	PAGADO	CONTRATOS	AVANCES FISICOS	CARPETA FOTOS			OBSERVACIONES REVISOR	OBSERVACIONES CAPTURISTA
2021	3	BCS190401614218	Acción	926400	{ff1: {ciclo_recurso:2019, ramo:33, modalidad:I, prog_pres:4, tipo_recurso:FEDERALES (APORTACIONES, SUBSIDIOS Y CONVENIOS), monto:926400.0, modificado:926400.0}	33301 SUBCONTRATACION DE SERVICIOS CON TERCEROS 184749	3	Baja California Sur	3	La Paz		Otros Proyectos	Sin identificar	DIRECCIÓN DE PLANEACION	184749	N	0	0	0	{meta1: {unidad_medida:Otros, meta:1.0, meta_modificada:1.0}}	1	{geo1: {cve_municipio:3, localidad:1, direccion:DADO QUE ES GASTO INDIRECTO EL PROYECTO SE UBICA EN LA CABECERA MUNICIPAL, lon:-110.310833, lat:24.142222}}	13-07-2019	31-12-2019	926,400.00	0.00	0.00	0.00	0.00	Sin contratos nuevos en el trimestre	{meta1: {unidad_medida:Otros, avance:0.0}}	{1618218/proyecto_INICIO}	En Ejecución	Validado avances	Sin observaciones	Sin observaciones
2021	3	BCS190401645815	Acción	160000	{ff1: {ciclo_recurso:2019, ramo:33, modalidad:I, prog_pres:4, tipo_recurso:FEDERALES (APORTACIONES, SUBSIDIOS Y CONVENIOS), monto:160000.0, modificado:160000.0}	33901 MANTENIMIENTO Y CONSERVACIÓN DE VEHICULOS TERRESTRES, AEREOS, MARITIMOS, LACUSTRES Y FLUVIALES - 253337	3	Baja California Sur	3	La Paz		Otros Proyectos	Sin identificar	DIRECCIÓN DE PLANEACION	253337	N	0	0	0	{meta1: {unidad_medida:Lote, meta:1.0, meta_modificada:1.0}}	1	{geo1: {cve_municipio:3, localidad:1, direccion:DADO QUE ES GASTO INDIRECTO EL PROYECTO SE UBICA EN LA CABECERA MUNICIPAL, lon:-110.310833, lat:24.142222}}	12-12-2019	31-12-2019	160,000.00	0.00	0.00	0.00	0.00	Sin contratos nuevos en el trimestre	{meta1: {unidad_medida:Lote, avance:0.0}}	{1645815/proyecto_INICIO}	En Ejecución	Validado avances	Sin observaciones	Sin observaciones
2021	3	BCS200101699867	Adquisición	1337283	{ff1: {ciclo_recurso:2020, ramo:33, modalidad:I, prog_pres:11, tipo_recurso:FEDERALES (APORTACIONES, SUBSIDIOS Y CONVENIOS), monto:1337283.0, modificado:1337283.0}	ADQUISICIÓN DE EQUIPO DE INFORMÁTICO PARA EL ÁREA DE LA POLICÍA CIBERNETICA	3	Baja California Sur	0	Gobierno de la Entidad	Programa de inversión de Adquisiciones	Seguridad	Sin identificar	PROCURADURÍA GENERAL DE JUSTICIA DEL ESTADO	0	N	0	0	0	{meta1: {unidad_medida:Piezas, meta:12.0, meta_modificada:43.0}}	1	{geo1: {cve_municipio:3, localidad:1, direccion:Luis Donaldo Colosio 8791, Privada las Garzas, 23079 La Paz, B.C.S., México, lon:-110.3334303, lat:24 1301.4856}}	30-04-2020	31-12-2020	1,233,629.33	1,233,623.33	1,233,623.33	1,233,623.33	1,233,623.33	Sin contratos nuevos en el trimestre	{meta1: {unidad_medida:Piezas, avance:34.0}}		En Ejecución	Validado avances	Sin observaciones	Sin observaciones
2021	3	BCS200101701200	Proyecto de inversión	415932.67	{ff1: {ciclo_recurso:2016, ramo:33, modalidad:I, prog_pres:7, tipo_recurso:FONDOS, monto:415932.67, modificado:415932.67}	REHABILITACION E.P. ESTADO BCS	3	Baja California Sur	0	Gobierno de la Entidad	Proyecto de inversión de infraestructura Gubernamental	Educación	Sin identificar	ISIFE.	16344	%	0	0	100	{meta1: {unidad_medida:Metros Cuadrados, meta:100.0, meta_modificada:100.0}}	1	{geo1: {cve_municipio:3, localidad:1, direccion:SAN LUIS GONZAGA NUM. 0, LA PAZ, Baja California Sur, lon:-110.315175, lat:24.11408}}	13-01-2020	11-02-2020	415,932.67	394,384.33	394,384.33	394,384.33	394,384.33	Sin contratos nuevos en el trimestre	{meta1: {unidad_medida:Metros Cuadrados, avance:100.0}}		En Ejecución	Validado avances	Sin observaciones	Sin observaciones
2021	3	BCS200301716217	Proyecto de inversión	846286.37	{ff1: {ciclo_recurso:2020, ramo:33, modalidad:I, prog_pres:4, tipo_recurso:FEDERALES (APORTACIONES, SUBSIDIOS Y CONVENIOS), monto:323043.15}, ff2: {ciclo_recurso:2020, ramo:33, modalidad:I, prog_pres:3, tipo_recurso:FEDERALES (APORTACIONES, SUBSIDIOS Y CONVENIOS), monto:523043.15, modificado:846286.37}	AMPLIACIÓN DE LA RED DE DISTRIBUCIÓN ELECTRICA COL AGUILAR SEGUNDA ETAPA EN ZONDONDÚ LOCALIDAD CIUDAD CONSTITUCIÓN - 87384	3	Baja California Sur	0	Gobierno de la Entidad	Proyecto de inversión de infraestructura Social	Urbanización	Sin identificar	SECRETARIA DEL TRABAJO Y DESARROLLO SOCIAL DEL GOB DEL EDO DE BCS CONVENIO CFE	87384	5	19	21	8	{meta1: {unidad_medida:Otros, meta:1.0, meta_modificada:100.0}}	1	{geo1: {cve_municipio:1, localidad:1, direccion:CALLE CONOCIDA COLONIA AGUILAR, 23677 CIUDAD CONSTITUCIÓN, CDMONDÚ BAJA CALIFORNIA SUR ENTRE CALLE CONOCIDO Y CALLE CONOCIDO, CALLE CONOCIDO CONOCIDA COL, AGUILAR 2DA ETAPA, lon:-111.64867135, lat:25.06163754}}	01-09-2020	31-12-2020	323,043.15	323,043.15	323,043.15	323,043.15	323,043.15	{ctto1 {tipo_obra:Obra, numero_contrato:CONVENIO ESPECIFICO-SRIA BIENESTAR-CFE DIST-GOBEDO-AYUN-CONDONDU 001/20, contratista:CFE DISTRIBUCIÓN, convocante:SECRETARIA DE FINANZAS DEL GOBIERNO DEL ESTADO, monto:1997021.34, importe_modificado:1997021.34}}	{meta1: {unidad_medida:Otros, avance:100.0}}	{1718217/proyecto_INICIO, 1718217/proyecto_PROCESO, 1718217/proyecto_FIN}	En Ejecución	Validado avances	Sin observaciones	Sin observaciones
2021	3	BCS200301718240	Proyecto de inversión	882486.22	{ff1: {ciclo_recurso:2020, ramo:33, modalidad:I, prog_pres:4, tipo_recurso:FEDERALES (APORTACIONES, SUBSIDIOS Y CONVENIOS), monto:451243.11, modificado:451243.11}, ff2: {ciclo_recurso:2020, ramo:33, modalidad:I, prog_pres:3, tipo_recurso:FEDERALES (APORTACIONES, SUBSIDIOS Y CONVENIOS), monto:451243.11, modificado:451243.11}	AMPLIACIÓN DE LA RED DE DISTRIBUCIÓN ELECTRICA COL VAZQUEZ MOLINA EN ZONDONDÚ LOCALIDAD CIUDAD INSURGENTES - 87660	3	Baja California Sur	0	Gobierno de la Entidad	Proyecto de inversión de infraestructura Social	Urbanización	Sin identificar	SECRETARIA DEL TRABAJO Y DESARROLLO SOCIAL DEL GOB DEL EDO DE BCS CONVENIO CFE	87660	5	39	41	8	{meta1: {unidad_medida:Otros, meta:1.0, meta_modificada:100.0}}	1	{geo1: {cve_municipio:1, localidad:133, direccion:CALLE BERNARDO COBOS DIAZ COLONIA VAZQUEZ MOLINA, 23700 CIUDAD INSURGENTES, CDMONDÚ BAJA CALIFORNIA SUR ENTRE CALLE JAVIER MINA Y CALLE PRIMERO DE MAYO, CALLE CONOCIDO CONOCIDO COL VAZQUEZ MOLINA, lon:-111.795561B4, lat:25.1496727}}	02-01-2020	31-12-2020	451,243.11	451,243.11	451,243.11	451,243.11	451,243.11	{ctto1: {tipo_obra:Obra, numero_contrato:CONVENIO ESPECIFICO-SRIA BIENESTAR-CFE DIST-GOBEDO-AYUN-CONDONDU 001/20, contratista:CFE DISTRIBUCIÓN, convocante:SECRETARIA DE FINANZAS DEL GOBIERNO DEL ESTADO, monto:1997021.34, importe_modificado:1997021.34}}	{meta1: {unidad_medida:Otros, avance:100.0}}	{1718240/proyecto_INICIO, 1718240/proyecto_FIN, 1718240/proyecto_PROCESO}	En Ejecución	Validado avances	Sin observaciones	Sin observaciones

BCSnosUNE
Gobierno de Baja California Sur

GOBIERNO DE BAJA CALIFORNIA SUR
SECRETARIA DE FINANZAS Y ADMINISTRACIÓN
DIRECCIÓN DE CONTABILIDAD

Sistema de Recursos Federales Transferidos a las Entidades Federativas, Municipios y Demarcaciones Territoriales del Distrito Federal
Destino del Gasto
Ciclo Reportado: 2021
Periodo Reportado : Tercer Trimestre

DETALLE PROYECTO																													AVANCE FINANCIERO								FOTOS			OBSERVACIONES	
CICLO	TRIMESTRE	FOLIO	CATEGORIA	MONTO GLOBAL APROBADO	FUENTES FINANCIAMIENTO	NOMBRE	ID ENTIDAD RESPONSABLE	ENTIDAD RESPONSABLE	ID MUNICIPIO RESPONSABLE	MUNICIPIO RESPONSABLE	TIPO PROGRAMA PROYECTO	CLASIFICACION	SUBCLASIFICACION	INSTITUCION EJECUTORA	NUMERO PROYECTO	POBLACION BENEFICIADA	MUJERES	HOMBRES	BENEFICIARIOS	METAS	TIPO GEOREFERENCIA	GEOREFERENCIAS	FECHA INICIO	FECHA TERMINO	RECAUDADO	COMPROMETIDO	DEVENGADO	EJERCIDO	PAGADO	CONTRATOS	AVANCES FISICOS	CARPETA FOTOS	ESTATUS	FLUJO	OBSERVACIONES REVISOR	OBSERVACIONES CAPTURISTA
2021	3	BCS200301718256	Proyecto de inversión	239068.57	{ff1: {ciclo_recurso:2020, ramo:33, modalidad:I, prog_pres:4, tipo_recurso:FEDERALES (APORTACIONES, SUBSIDIOS Y CONVENIOS), monto:119533.29, modificado:119533.29} ff2: {ciclo_recurso:2020, ramo:33, modalidad:I, prog_pres:4, tipo_recurso:FEDERALES (APORTACIONES, SUBSIDIOS Y CONVENIOS), monto:119533.29, modificado:119533.29}}	AMPLIACIÓN DE LA RED DE DISTRIBUCIÓN DE ENERGÍA ELÉCTRICA EN BENITO JUÁREZ EN COMONDÚ LOCALIDAD BENITO JUÁREZ ASENTAMIENTO BENITO JUÁREZ - 87765	3	Baja California Sur	0	Gobierno de la Entidad	Proyecto de inversión de infraestructura Social	Urbanización	Sin identificar	SECRETARIA DEL TRABAJO Y DESARROLLO SOCIAL DEL GOB DEL EDO DE BCS CONVENIO CFE	87765	5	9	11	0	{meta1: {unidad_medida:Otros, meta:1.0, meta_modificada:1.00.0}}	1	{geo1: {ove_municipio:1, localidad:33, direccion:CALLE CONOCIDO COLONIA BENITO JUÁREZ, 23730 BENITO JUÁREZ, COMONDÚ BAJA CALIFORNIA SUR ENTRE CALLE CONOCIDO Y CALLE CONOCIDO, CALLE CONOCIDO DOMICILIO CONOCIDO BENITO JUAREZ, lon:-111.8294702, lat:25.11622044}}	02-01-2020	31-12-2020	119,533.29	119,533.29	119,533.29	119,533.29	119,533.29	{cmut: {tipo_obra:Otra, numero_contrato:GOBIERNO ESPECIFICO DIR.a BIENESTAR CFE DIST-GOBESD-AYUN-CONVONDU 002/20, convenante:CFE DISTRIBUCION, convocante:SECRETARIA DE FINANZAS DEL GOBIERNO DEL ESTADO, monto:1397021.34, importe_modificado:1397021.34}}	{meta1: {unidad_medida:Otros, avance:100.0}}	{1718256/proyecto_INICIO, 1718256/proyecto_PROCESO, 1718256/proyecto_FIN}	En Ejecución	Validado avances	Sin observaciones	Sin observaciones
2021	3	BCS200301718259	Proyecto de inversión	178640	{ff1: {ciclo_recurso:2020, ramo:33, modalidad:I, prog_pres:3, tipo_recurso:FEDERALES (APORTACIONES, SUBSIDIOS Y CONVENIOS), monto:178640.0, modificado:178640.0}}	ELECTRIFICACIÓN MEDIANTE LA INSTALACIÓN DE SISTEMAS FOTOVOLTAICOS DE ILUMINACIÓN BÁSICA EN RANCHOS EN LA ZONA ADOBARITO EN LOS CABOS LOCALIDAD SANTIAGO ASENTAMIENTO SANTIAGO - 92760	3	Baja California Sur	0	Gobierno de la Entidad	Proyecto de inversión de infraestructura Social	Vivienda	Sin identificar	SECRETARÍA DEL TRABAJO Y DESARROLLO SOCIAL	92760	5	10	18	0	{meta1: {unidad_medida:Otros, meta:7.0, meta_modificada:7.0}}	1	{geo1: {ove_municipio:3, localidad:280, direccion:PROLONGACION DOMICILIO CONOCIDO RANCHO SANTIAGO, 23500 SANTIAGO, LOS CABOS BAJA CALIFORNIA SUR ENTRE TERRACERIA DOMICILIO CONOCIDO Y BRECHA DOMICILIO CONOCIDO, BRECHA DOMICILIO CONOCIDO SE INSTALARÁ UN SISTEMA FOTOVOLTAICO EN C, lon:-109.90135289, lat:23.44465538}}	02-01-2020	31-12-2020	136,659.60	0.00	0.00	0.00	0.00	Sin contratos nuevos en el trimestre	{meta1: {unidad_medida:Otros, avance:0.0}}	{1718526/proyecto_INICIO}	En Ejecución	Validado avances	Sin observaciones	Sin observaciones
2021	3	BCS200301718615	Proyecto de inversión	25520	{ff1: {ciclo_recurso:2020, ramo:33, modalidad:I, prog_pres:3, tipo_recurso:FEDERALES (APORTACIONES, SUBSIDIOS Y CONVENIOS), monto:25520.0, modificado:25520.0}}	ELECTRIFICACIÓN MEDIANTE LA INSTALACIÓN DE SISTEMAS FOTOVOLTAICOS DE ILUMINACIÓN BÁSICA EN RANCHOS EN LOS CABOS LOCALIDAD LAS VEREDAS ASENTAMIENTO VEREDAS - 95233	3	Baja California Sur	0	Gobierno de la Entidad	Proyecto de inversión de infraestructura Social	Vivienda	Sin identificar	SECRETARÍA DEL TRABAJO Y DESARROLLO SOCIAL	95233	5	3	1	0	{meta1: {unidad_medida:Otros, meta:1.0, meta_modificada:1.0}}	1	{geo1: {ove_municipio:3, localidad:303, direccion:PROLONGACION DOMICILIO CONOCIDO RANCHO VEREDAS, 23434 LAS VEREDAS, LOS CABOS BAJA CALIFORNIA SUR ENTRE TERRACERIA DOMICILIO CONOCIDO Y BRECHA DOMICILIO CONOCIDO, BRECHA DOMICILIO CONOCIDO SE INSTALARÁ UN SISTEMA FOTOVOLTAICO EN, lon: 109.81194521, lat:23.54946556}}	02-01-2020	31-12-2020	19,522.80	0.00	0.00	0.00	0.00	Sin contratos nuevos en el trimestre	{meta1: {unidad_medida:Otros, avance:0.0}}	{1718615/proyecto_INICIO}	En Ejecución	Validado avances	Sin observaciones	Sin observaciones
2021	3	BCS200401821158	Proyecto de inversión	4500000	{ff1: {ciclo_recurso:2020, ramo:33, modalidad:I, prog_pres:4, tipo_recurso:FEDERALES (APORTACIONES, SUBSIDIOS Y CONVENIOS), monto:4500000.0, modificado:4500000.0}}	SUMINISTRO DE REFRIGERADORES SOLARES - 150460	3	Baja California Sur	3	La Paz	Proyecto de inversión de infraestructura Social	Vivienda	Sin identificar	DIRECCION GENERAL DE DESARROLL SOCIAL	150460	5	154	150	0	{meta1: {unidad_medida:Otros, meta:76.0, meta_modificada:76.0}}	1	{geo1: {ove_municipio:3, localidad:306, direccion:RANCHERIA , 30000 LA SOLEDAD, LA PAZ BAJA CALIFORNIA SUR ENTRE Y , SE SUMINISTRARA DE 76 REFRIGERADORES SOLARES EN AREAS SIN ENERGIA ELECTRICA PERTENECIENTES AL MUNICIPIO DE LA PAZ, lon:-110.8134481, lat:24.8138556}}	01-10-2020	31-12-2020	4,500,000.00	4,482,688.74	4,482,688.73	4,482,688.73	4,482,688.73	{cmut: {tipo_obra:Adquisiciones, numero_contrato:LPA-030000001-003-P3-2020, convenante:MUNICIPIO DE LA PAZ B.C.S., monto:4424472.0, importe_modificado:58216.74}}	{meta1: {unidad_medida:Otros, avance:76.0}}	{1821110/proyecto_INICIO, 1821110/proyecto_FIN, 1821110/proyecto_PROCESO}	En Ejecución	Validado avances	Sin observaciones	Sin observaciones
2021	3	BCS200401834535	Proyecto de inversión	300000	{ff1: {ciclo_recurso:2020, ramo:33, modalidad:I, prog_pres:4, tipo_recurso:FEDERALES (APORTACIONES, SUBSIDIOS Y CONVENIOS), monto:300000.0, modificado:300000.0}}	REHABILITACIÓN DE CALLEJÓN, COLONIA LADRILLERA - 190998	3	Baja California Sur	3	La Paz	Proyecto de inversión de infraestructura Social	Transportes y Vialidades	Sin identificar	DIRECCION GENERAL DE OBRAS PUBLICAS Y ASENTAMIENTOS HUMANOS	190998	5	60	60	0	{meta1: {unidad_medida:Metros Cuadrados, meta:340.0, meta_modificada:340.00}}	1	{geo1: {ove_municipio:3, localidad:, direccion:CALLEJON LADRILLERA COLONIA LADRILLERA, 23020 LA PAZ, LA PAZ BAJA CALIFORNIA SUR ENTRE CALLE VICENTE GUERRERO Y CALLE HEROES DE LA INDEPENDENCIA, CALLE HEROICO COLEGIO MILITAR LA OBRA SE LLEVARA A CABO EN EL CALLEJON LADRILLER, lon:-110.30056826, lat:24.16485865}}	11-11-2020	31-12-2020	300,000.00	0.00	0.00	0.00	0.00	Sin contratos nuevos en el trimestre	{meta1: {unidad_medida:Metros Cuadrados, avance:0.00}}	{1834095/proyecto_INICIO}	En Ejecución	Validado avances	Sin observaciones	Sin observaciones
2021	3	BCS200401873524	Proyecto de inversión	800000	{ff1: {ciclo_recurso:2020, ramo:33, modalidad:I, prog_pres:7, tipo_recurso:FIDEICOMISOS, monto:800000.0, modificado:800000.0}}	REHABILITACIÓN DEL PARQUE VICENTE GUERRERO EN LA POZA GRANDE MPIO DE COMONDÚ BCS	3	Baja California Sur	0	Gobierno de la Entidad	Proyecto de inversión de infraestructura Gubernamental	Educación	Sin identificar	ISIFE	18301	N	0	0	24	{meta1: {unidad_medida:Metros Cuadrados, meta:100.0, meta_modificada:100.0}}	1	{geo1: {ove_municipio:1, localidad:224, direccion:DOMICILIO CONOCIDO NUM. 0, LA POZA GRANDE, Baja California Sur, lon:-112.029645, lat:25.768368}}	19-10-2020	16-01-2021	800,000.00	766,195.14	754,274.28	754,274.28	754,274.28	Sin contratos nuevos en el trimestre	{meta1: {unidad_medida:Metros Cuadrados, avance:100.0}}		En Ejecución	Validado avances	Sin observaciones	Sin observaciones

GOBIERNO DE BAJA CALIFORNIA SUR
SECRETARIA DE FINANZAS Y ADMINISTRACIÓN
DIRECCIÓN DE CONTABILIDAD

Sistema de Recursos Federales Transferidos a las Entidades Federativas, Municipios y Demarcaciones Territoriales del Distrito Federal
Destino del Gasto
Ciclo Reportado: 2021
Periodo Reportado : Tercer Trimestre

DETALLE PROYECTO																								AVANCE FINANCIERO							FOTOS			OBSERVACIONES	
CICLO	TRIMESTRE	FOLIO	CATEGORIA	MONTO GLOBAL APROBADO	FUENTE FINANCIAMIENTO	NOMBRE	ID ENTIDAD RESPONSABLE	ENTIDAD RESPONSABLE	ID MUNICIPIO RESPONSABLE	MUNICIPIO RESPONSABLE	TIPO PROGRAMA PROYECTO	CLASIFICACION	SUBCLASIFICACION	INSTITUCION EJECUTORA	NUMERO PROYECTO	POBLACION BENEFICIADA	MUJERES	HOMBRES	BENEFICIARIOS	METAS	TIPO GEOREFERENCIA	GEOREFERENCIAS	FECHA INICIO	FECHA TERMINO	RECAUDADO	COMPROMETIDO	DEVENGADO	EJERCIDO	PAGADO	CONTRATOS	AVANCES FISICOS	CARPETA FOTOS	ESTATUS	FLUJO	OBSERVACIONES REVISOR	OBSERVACIONES CAPTURISTA
2021	3	ICS200401873730	Proyecto de inversión	1050000	{ff:1, ciclo_recurso:2017, ramo:33, modalidad:1, prog_pres:1, tipo_recurso:FEDERALES (APORTACIONES, SUBSIDIOS Y CONVENIOS), monto:1050000.0, modificado:1050000.0}	REHABILITACION DEL C.A.M IJUAN PEDRINO CASTILLO EN CABO SAN LUCAS, MPIO DE LOS CABOS BCS	3	Baja California Sur	0	Gobierno de la Entidad	Proyectos de inversión de infraestructura Gubernamental	Educación	Sin identificar	ISIFE	17605	N	0	0	72	{meta1: {unidad_medida:Metros Cuadrados, meta:100.0, meta_modificada:100.0}}	1	{geo1: {cve_municipio:3, localidad:54, direccion:TEOTIHUACAN OS NUM. 0, CABO SAN LUCAS, Baja California Sur, lon:-109.933112, lat:22.892399}}	19-10-2020	16-01-2021	1,050,000.00	938,378.52	888,811.47	888,811.47	888,811.47	Sin contratos nuevos en el trimestre	{meta1: {unidad_medida:Metros Cuadrados, avance:100.0}}		En Ejecución	Validado avances	Sin observaciones	Sin observaciones
2021	3	ICS200401873731	Proyecto de inversión	900000	{ff:1, ciclo_recurso:2017, ramo:33, modalidad:1, prog_pres:7, tipo_recurso:FEDERALES (APORTACIONES, SUBSIDIOS Y CONVENIOS), monto:900000.0, modificado:900000.0}	REHABILITACION DEL J N ENRIQUE LAUSCHER, EN BENITO JUAREZ, MPIO DE COMONDU, BCS	3	Baja California Sur	0	Gobierno de la Entidad	Proyectos de inversión de infraestructura Gubernamental	Educación	Sin identificar	ISIFE	17606	N	0	0	37	{meta1: {unidad_medida:Metros Cuadrados, meta:100.0, meta_modificada:100.0}}	1	{geo1: {cve_municipio:1, localidad:35, direccion:MARIA LUISA BRAVO NUM. 0, BENITO JUÁREZ, Baja California Sur, lon:-111.827253, lat:25.116304}}	19-10-2020	16-01-2021	900,000.00	831,957.76	757,686.97	757,686.97	757,686.97	Sin contratos nuevos en el trimestre	{meta1: {unidad_medida:Metros Cuadrados, avance:100.0}}		En Ejecución	Validado avances	Sin observaciones	Sin observaciones
2021	3	ICS200401873736	Proyecto de inversión	2000000	{ff:1, ciclo_recurso:2017, ramo:33, modalidad:1, prog_pres:7, tipo_recurso:FEDERALES (APORTACIONES, SUBSIDIOS Y CONVENIOS), monto:2000000.0, modificado:2000000.0}	REHABILITACION DEL C.R.E.N. MARCELO RUBIO RUIZ EN LAPAZ CALIFORNIA SUR	3	Baja California Sur	0	Gobierno de la Entidad	Proyectos de inversión de infraestructura Gubernamental	Educación	Sin identificar	ISIFE	17609	N	0	0	347	{meta1: {unidad_medida:Metros Cuadrados, meta:100.0, meta_modificada:100.0}}	1	{geo1: {cve_municipio:3, localidad:1, direccion:CALLE VICTORIANO ARNES SN, LORETO, Baja California Sur, lon:-111.343, lat:26.0128}}	08-11-2020	06-02-2021	2,000,000.00	1,921,226.80	1,821,681.32	1,821,681.32	1,821,681.32	Sin contratos nuevos en el trimestre	{meta1: {unidad_medida:Metros Cuadrados, avance:100.0}}		En Ejecución	Validado avances	Sin observaciones	Sin observaciones
2021	3	ICS200401873737	Proyecto de inversión	900000	{ff:1, ciclo_recurso:2017, ramo:33, modalidad:1, prog_pres:7, tipo_recurso:FEDERALES (APORTACIONES, SUBSIDIOS Y CONVENIOS), monto:900000.0, modificado:900000.0}	REHABILITACION DEL CENTRO DE ATENCION MULTIPLE No. 4 (CAM No. 4) EN BAJA CALIFORNIA SUR	3	Baja California Sur	0	Gobierno de la Entidad	Proyectos de inversión de infraestructura Gubernamental	Educación	Sin identificar	ISIFE	17610	N	0	0	82	{meta1: {unidad_medida:Metros Cuadrados, meta:100.0, meta_modificada:100.0}}	1	{geo1: {cve_municipio:2, localidad:1, direccion:JEAN MICHELLE COUSTEAU - SERVICIOS REGIONALES MULEGE NUM. 0, SANTA ROSALIA, Baja California Sur, lon:-112.26768, lat:27.339113}}	09-11-2020	06-02-2021	900,000.00	855,561.93	827,686.29	827,686.29	827,686.29	Sin contratos nuevos en el trimestre	{meta1: {unidad_medida:Metros Cuadrados, avance:100.0}}		En Ejecución	Validado avances	Sin observaciones	Sin observaciones
2021	3	ICS210101883025	Proyecto de inversión	5000000	{ff:1, ciclo_recurso:2021, ramo:33, modalidad:1, prog_pres:11, tipo_recurso:FEDERALES (APORTACIONES, SUBSIDIOS Y CONVENIOS), monto:5000000.0, modificado:5000000.0}	Obra de la Academia Estatal (mejoramiento del área administrativa)	3	Baja California Sur	0	Gobierno de la Entidad	Proyectos de inversión de infraestructura Gubernamental	Seguridad	Profesionalización de las instituciones de Seguridad Pública	Secretaría de Seguridad Pública		N	0	0	0	{meta1: {unidad_medida:Metros Cuadrados, meta:499.0, meta_modificada:499.0}}	1	{geo1: {cve_municipio:3, localidad:1, direccion:Carretera Transpeninsular S/n 17.5 Col. Calafia C.P. 23058, La Paz B.C.S., lon:-110.918833, lat:24.1422221}}	05-04-2021	31-12-2021	4,912,136.36	4,978,223.87	4,912,136.36	4,912,136.36	4,270,800.72	Sin contratos nuevos en el trimestre	{meta1: {unidad_medida:Metros Cuadrados, avance:489.0}}		En Ejecución	Validado avances	Sin observaciones	Sin observaciones
2021	3	BCS210101883041	Proyecto de inversión	1218848.22	{ff:1, ciclo_recurso:2021, ramo:33, modalidad:1, prog_pres:11, tipo_recurso:FEDERALES (APORTACIONES, SUBSIDIOS Y CONVENIOS), monto:1218848.22, modificado:1218848.22}	Obra Comisaría de la PGR en Comondú (mejoramiento)	3	Baja California Sur	0	Gobierno de la Entidad	Proyectos de inversión de infraestructura Gubernamental	Seguridad	Fort de Prog Prioritarios de las Inst Estatales de Seguridad Pública e Impartición de Justicia	Secretaría de Seguridad Pública		N	0	0	0	{meta1: {unidad_medida:Metros Cuadrados, meta:545.0, meta_modificada:545.0}}	1	{geo1: {cve_municipio:1, localidad:1, direccion:Eje Carretera Transpeninsular y Av. Pelayo López, Zona Centro, CD. Constitución., lon:-111.675218, lat:25.034434}}	05-04-2021	31-12-2021	1,109,736.31	1,114,848.69	1,109,736.31	1,109,736.31	1,097,484.46	Sin contratos nuevos en el trimestre	{meta1: {unidad_medida:Metros Cuadrados, avance:242.0}}		En Ejecución	Validado avances	Sin observaciones	Sin observaciones
2021	3	BCS21[illegible]1883044	Adquisición	7673200	{ff:1, ciclo_recurso:2021, ramo:33, modalidad:1, prog_pres:11, tipo_recurso:FEDERALES (APORTACIONES, SUBSIDIOS Y CONVENIOS), monto:7673200.0, modificado:7673200.0}	Adquisiciones de Delitos de Alto Impacto (equipo informático)	3	Baja California Sur	0	Gobierno de la Entidad	Programa de Inversión de Adquisiciones	Seguridad	Sin identificar	Procuraduría General de Justicia del Estado		%	0	0	0	{meta1: {unidad_medida:Piezas, meta:12.0, meta_modificada:12.0}}	1	{geo1: {cve_municipio:3, localidad:1, direccion:colosio, lon:-110.310833, lat:24.142222}}	05-04-2021	31-12-2021	7,654,200.00	7,589,644.76	7,571,338.54	7,571,338.54	6,821,601.00	Sin contratos nuevos en el trimestre	{meta1: {unidad_medida:Piezas, avance:12.0}}		En Ejecución	Validado avances	Sin observaciones	Sin observaciones
2021	3	BCS210101883045	Adquisición	1870977	{ff:1, ciclo_recurso:2021, ramo:33, modalidad:1, prog_pres:11, tipo_recurso:FEDERALES (APORTACIONES, SUBSIDIOS Y CONVENIOS), monto:1870977.0, modificado:1870977.0}	Adquisiciones de Búsqueda de Personas (mobiliario equipo informático y equipo medico)	3	Baja California Sur	0	Gobierno de la Entidad	Programa de Inversión de Adquisiciones	Seguridad	Sin identificar	Procuraduría General de Justicia del Estado		N	0	0	0	{meta1: {unidad_medida:Piezas, meta:31.0, meta_modificada:31.0}}	1	{geo1: {cve_municipio:3, localidad:1, direccion:Colosio, lon:-110.310833, lat:24.142222}}	05-04-2021	31-12-2021	1,683,874.80	1,510,135.56	888,877.84	888,877.84	249,371.00	Sin contratos nuevos en el trimestre	{meta1: {unidad_medida:Piezas, avance:75.0}}		En Ejecución	Validado avances	Sin observaciones	Sin observaciones

GOBIERNO DE BAJA CALIFORNIA SUR
SECRETARIA DE FINANZAS Y ADMINISTRACIÓN
DIRECCIÓN DE CONTABILIDAD

Sistema de Recursos Federales Transferidos a las Entidades Federativas, Municipios y Demarcaciones Territoriales del Distrito Federal
Destino del Gasto
Ciclo Reportado: 2021
Periodo Reportado : Tercer Trimestre

DETALLE PROYECTO																								AVANCE FINANCIERO							FOTOS	ESTATUS	FLUJO	OBSERVACIONES	
CICLO	TRIMESTRE	FOLIO	CATEGORIA	MONTO GLOBAL APROBADO	FUENTES FINANCIAMIENTO	NOMBRE	ID ENTIDAD RESPONSABLE	ENTIDAD RESPONSABLE	ID MUNICIPIO RESPONSABLE	MUNICIPIO RESPONSABLE	TIPO PROGRAMA PROYECTO	CLASIFICACION	SUBCLASIFICACION	INSTITUCION EJECUTORA	NUMERO PROYECTO	POBLACION BENEFICIADA	MUJERES	HOMBRES	BENEFICIARIOS	METAS	TIPO GEORREFERENCIA	GEOREFERENCIAS	FECHA INICIO	FECHA TERMINO	RECAUDADO	COMPROMETIDO	DEVENGADO	EJERCIDO	PAGADO	CONTRATOS	AVANCES FISICOS	CARPETA FOTOS			OBSERVACIONES REVISOR	OBSERVACIONES CAPTURISTA
2021	1	9CS210101884257	Adquisición	8251345	{ff1: {ciclo_recurso:2021, ramo:33, modalidad:I, prog_pres:1, tipo_recurso:FEDERALES (APORTACIONES, SUBSIDIOS Y CONVENIOS), monto:8251345.0, modificado:8251345.0}}	Adquisiciones de Ciencias Forenses mobiliario y equipo, equipo de laboratorio y vehículos	1	Baja California Sur	0	Gobierno de la Entidad	Programa de inversión de Adquisiciones	Seguridad	Genética Forense	Procuraduría General de Justicia del Estado		N	0	0	0	{meta1: {unidad_medida:Piezas, meta:135.0, meta_modificada:135.0}}	1	{geo1: {cve_municipio:3, localidad:1, direccion:Colosio, lon:-110.310833, lat:24.142223}}	05-04-2021	31-12-2021	7,426,228.50	5,414,402.07	3,066,225.10	3,066,225.10	454,917.28	Sin contratos nuevos en el trimestre	{meta1: {unidad_medida:Piezas, avance:75.0}}		En Ejecución	Validado avances	Sin observaciones	Sin observaciones
2021	2	9CS210101886050	Proyecto de inversión	1350000	{ff1: {ciclo_recurso:2021, ramo:33, modalidad:I, prog_pres:7, tipo_recurso:RECURSOS PROPIOS, monto:1350000.0, modificado:1350000.0}}	L.P. GENERAL PLUTARCO ELIAS CALLES	3	Baja California Sur	0	Gobierno de la Entidad	Proyecto de inversión de infraestructura Gubernamental	Educación	Sin identificar	SIPE	17622	N	0	0	299	{meta1: {unidad_medida:Metros Cuadrados, meta:100.0, meta_modificada:100.0}}	1	{geo1: {cve_municipio:1, localidad:133, direccion:20 DE NOVIEMBRE NUM. 0, CIUDAD INSURGENTES, Baja California Sur, lon:-111.777092, lat:25.262764}}	01-03-2021	29-05-2021	1,350,000.00	1,269,916.74	1,268,584.64	1,268,584.64	0.00	Sin contratos nuevos en el trimestre	{meta1: {unidad_medida:Metros Cuadrados, avance:100.0}}		En Ejecución	Validado avances	Sin observaciones	Sin observaciones
2021	3	9CS210101886070	Proyecto de inversión	1200000	{ff1: {ciclo_recurso:2018, ramo:33, modalidad:I, prog_pres:7, tipo_recurso:RECURSOS PROPIOS, monto:1200000.0, modificado:1200000.0}}	T.V. SEC. No. 42 BRAULIO MALDONADO SANDEZ	3	Baja California Sur	0	Gobierno de la Entidad	Proyecto de inversión de infraestructura Gubernamental	Educación	Sin identificar	SIPE	18327	N	0	0	112	{meta1: {unidad_medida:Metros Cuadrados, meta:100.0, meta_modificada:100.0}}	1	{geo1: {cve_municipio:3, localidad:198, direccion:RICON DE LA PLAYA NUM. 0, LA PLAYA, Baja California Sur, lon:-109.668658, lat:25.063871}}	15-03-2021	12-06-2021	1,200,000.00	1,121,818.94	1,121,818.94	1,121,818.94	1,121,818.94	Sin contratos nuevos en el trimestre	{meta1: {unidad_medida:Metros Cuadrados, avance:100.0}}		En Ejecución	Validado avances	Sin observaciones	Sin observaciones
2021	3	9CS210101888582	Adquisición	1000000	{ff1: {ciclo_recurso:2020, ramo:33, modalidad:I, prog_pres:5, tipo_recurso:FEDERALES (APORTACIONES, SUBSIDIOS Y CONVENIOS), monto:1000000.0, modificado:1000000.0}}	BACHEO EN VIALIDADES DE LA CIUDAD DE LA PAZ BCS	3	Baja California Sur	3	La Paz	Programa de inversión de Adquisiciones	Transportes y Vialidades	Sin identificar	SERVICIOS PUBLICOS MUNICIPALES	PMUA/030219	N	0	0	272,711	{meta1: {unidad_medida:Metros lineales, meta:100.0, meta_modificada:100.0}}	1	{geo1: {cve_municipio:3, localidad:1, direccion:México 1, Amp Mezquitito, 23083 La Paz, B.C.S., México, lon:-110.30928824, lat:24.09245613}}	15-12-2020	31-03-2021	1,000,000.00	998,636.00	998,636.00	998,636.00	998,636.00	{ctts1: {tipo_obra:Obra, numero_contrato:CPORTAMUN/05-2021, contratista:GERARDO FRANCISCO VAZQUEZ ROCHIN, consecutivo:H AYUNTAMIENTO DE LA PAZ, monto:998636.0, importe_modificado:998636.00}}	{meta1: {unidad_medida:Metros lineales, avance:100.0}}	{1888582/proyecto_INICIO:{1888582/proyecto_FIN, 1888582/proyecto_INICIO}}	En Ejecución	Validado avances	Sin observaciones	Sin observaciones
2021	3	9CS210102894306	Proyecto de inversión	82558.52	{ff1: {ciclo_recurso:2021, ramo:33, modalidad:I, prog_pres:3, tipo_recurso:FEDERALES (APORTACIONES, SUBSIDIOS Y CONVENIOS), monto:82559.52, modificado:82559.52}}	ELECTRIFICACION MEDIANTE LA INSTALACIÓN DE SISTEMAS FOTOVOLTAICOS DE ILUMINACIÓN BÁSICA EN TRES RANCHOS DE LA ZONA DE PASO DE SANTA CRUZ - 61050	3	Baja California Sur	0	Gobierno de la Entidad	Proyecto de inversión de infraestructura Social	Vivienda	Sin identificar	SECRETARIA DEL TRABAJO Y DESARROLLO SOCIAL DEL GOBIERNO DEL ESTADO DE BCS	61050	S	7	5	0	{meta1: {unidad_medida:Piezas, meta:3.0, meta_modificada:3.0}}	1	{geo1: {cve_municipio:9, localidad:1, direccion:CALLE DONOCIDO RANCHO PASO DE SANTA CRUZ, 23894 LORETO, LORETO BAJA CALIFORNIA SUR ENTRE CALLE CONOCIDO Y CALLE CONOCIDO, CALLE CONOCIDO SITUADO A 52.8 KM DE LORETO EN DIRECCIÓN AL NORTE, lon:-111.3218862, lat:25.53689423}}	02-06-2021	31-12-2021	40,394.10	40,394.10	40,394.10	40,394.10	40,394.10	{ctts1: {tipo_obra:Servicios, numero_contrato:2021-2015/GBCS/LPLES-031-166, contratista:CARLOS ROMO LUZANILLA, consecutivo:SECRETARIA DE FINANZAS DEL GOBIERNO DEL ESTADO, monto:5803750.0, importe_modificado:5803750.0}}	{meta1: {unidad_medida:Piezas, avance:3.0}}	{1894306/proyecto_INICIO:{1894306/proyecto_FIN, 1894306/proyecto_PROCESO}}	En Ejecución	Validado avances	Sin observaciones	Sin observaciones
2021	3	9CS210201894360	Proyecto de inversión	247678.58	{ff1: {ciclo_recurso:2021, ramo:33, modalidad:I, prog_pres:3, tipo_recurso:FEDERALES (APORTACIONES, SUBSIDIOS Y CONVENIOS), monto:247678.58, modificado:242364.6}}	ELECTRIFICACION MEDIANTE LA INSTALACIÓN DE SISTEMAS FOTOVOLTAICOS DE ILUMINACIÓN BÁSICA EN LA ZONA SAN ZACARIAS - 62998	3	Baja California Sur	0	Gobierno de la Entidad	Proyecto de inversión de infraestructura Social	Vivienda	Sin identificar	SECRETARIA DEL TRABAJO Y DESARROLLO SOCIAL DEL GOBIERNO DEL ESTADO DE BCS	62998	S	23	17	0	{meta1: {unidad_medida:Piezas, meta:9.0, meta_modificada:9.0}}	1	{geo1: {cve_municipio:2, localidad:201, direccion:RANCHO SAN ZACARIAS, 23900 SAN ZACARÍAS, BAJA CALIFORNIA SUR ENTRE CALLE CONOCIDO Y CALLE CONOCIDO, CALLE CONOCIDO A 67.0 EN DIRECCION A OESTE DE GUERRERO NEGRO, lon:-112.9034707, lat:27.13831199}}	02-06-2021	31-12-2021	121,182.30	121,182.30	121,182.30	121,182.30	121,182.30	{ctts1: {tipo_obra:Servicios, numero_contrato:2021-2015/GBCS/LPLES-031-166, contratista:CARLOS ROMO LUZANILLA, consecutivo:SECRETARIA DE FINANZAS DEL GOBIERNO DEL ESTADO, monto:5803750.0, importe_modificado:5803750.0}}	{meta1: {unidad_medida:Piezas, avance:9.0}}	{1894380/proyecto_INICIO:{1894380/proyecto_FIN, 1894380/proyecto_PROCESO}}	En Ejecución	Validado avances	Sin observaciones	Sin observaciones
2021	3	9CS210201894476	Proyecto de inversión	302718.24	{ff1: {ciclo_recurso:2021, ramo:33, modalidad:I, prog_pres:3, tipo_recurso:FEDERALES (APORTACIONES, SUBSIDIOS Y CONVENIOS), monto:302718.24, modificado:296293.4}}	ELECTRIFICACIÓN MEDIANTE LA INSTALACIÓN DE SISTEMAS FOTOVOLTAICOS DE ILUMINACIÓN BÁSICA EN RANCHOS ZONA CADEJÉ - 64647	3	Baja California Sur	0	Gobierno de la Entidad	Proyecto de inversión de infraestructura Social	Vivienda	Sin identificar	SECRETARÍA DEL TRABAJO Y DESARROLLO SOCIAL DEL GOBIERNO DEL ESTADO DE BCS	64647	S	24	20	0	{meta1: {unidad_medida:Piezas, meta:11.0, meta_modificada:11.0}}	1	{geo1: {cve_municipio:1, localidad:45, direccion:CALLE DOMICILIO CONOCIDO RANCHO CADEJE, 2381 CADEJE, CONOCIDO BAJA CALIFORNIA SUR ENTRE BRECHA CONOCIDO Y BRECHA CONOCIDO, BRECHA CONOCIDO SE INSTALARÁ UN SISTEMA FOTOVOLTAICO EN CADA RANCHO, lon:-112.48420957, lat:26.40619865}}	04-06-2021	31-12-2021	148,111.70	148,111.70	148,111.70	148,111.70	148,111.70	{ctts1: {tipo_obra:Servicios, numero_contrato:2021-2015/GBCS/LPLES-031-166, contratista:CARLOS ROMO LUZANILLA, consecutivo:SECRETARIA DE FINANZAS DEL GOBIERNO DEL ESTADO, monto:5803750.0, importe_modificado:5803750.0}}	{meta1: {unidad_medida:Piezas, avance:11.0}}	{1894476/proyecto_INICIO:{1894476/proyecto_FIN, 1894476/proyecto_PROCESO}}	En Ejecución	Validado avances	Sin observaciones	Sin observaciones

GOBIERNO DE BAJA CALIFORNIA SUR
SECRETARIA DE FINANZAS Y ADMINISTRACIÓN
DIRECCIÓN DE CONTABILIDAD

Sistema de Recursos Federales Transferidos a las Entidades Federativas, Municipios y Demarcaciones Territoriales del Distrito Federal
Destino del Gasto
Ciclo Reportado: 2021
Periodo Reportado : Tercer Trimestre

DETALLE PROYECTO																								AVANCE FINANCIERO							FOTOS	ESTATUS	FLUJO	OBSERVACIONES	
CICLO	TRIMESTRE	FOLIO	CATEGORIA	MONTO GLOBAL APROBADO	FUENTES FINANCIAMIENTO	NOMBRE	ID ENTIDAD RESPONSABLE	ENTIDAD RESPONSABLE	ID MUNICIPIO RESPONSABLE	MUNICIPIO RESPONSABLE	TIPO PROGRAMA PROYECTO	CLASIFICACION	SUBCLASIFICACION	INSTITUCION EJECUTORA	NUMERO PROYECTO	POBLACION BENEFICIADA	MUJERES	HOMBRES	BENEFICIARIOS	METAS	TIPO GEOREFERENCIA	GEOREFERENCIAS	FECHA INICIO	FECHA TERMINO	RECAUDADO	COMPROMETIDO	DEVENGADO	EJERCIDO	PAGADO	CONTRATOS	AVANCES FISICOS	CARPETA FOTOS			OBSERVACIONES REVISOR	OBSERVACIONES CAPTURISTA
2021	3	ACS2102011894555	Proyecto de inversión	192638.88	{ff1: {ciclo_recurso:2021, ramo:33, modalidad:I, prog_pres:3, tipo_recurso:FEDERALES (APORTACIONES, SUBSIDIOS Y CONVENIOS), monto:192638.88, modificado:168505.8}}	ELECTRIFICACIÓN MEDIANTE LA INSTALACIÓN DE SISTEMAS FOTOVOLTAICOS DE ILUMINACIÓN BÁSICA EN RANCHOS EN LA ZONA SAN MIGUEL - 67050	3	Baja California Sur	0	Gobierno de la Entidad	Proyecto de Inversión de Infraestructura Social	Vivienda	Sin Identificar	SECRETARIA DEL TRABAJO Y DESARROLLO SOCIAL DEL GOBIERNO DEL ESTADO DE BCS	67050	5	15	13	0	{meta1: {unidad_medida:Piezas, meta:7.0, meta_modificada:7.0}}	1	{geo1: {cve_municipio:1, localidad:843, direccion:CALLE CONOCIDO RANCHO SAN MIGUEL, 23850 SAN MIGUEL, MULEGÉ BAJA CALIFORNIA SUR ENTRE CALLE CONOCIDO Y CALLE CONOCIDO, CALLE CONOCIDO SE ENCUENTRA A 69.5 KM AL NORTE DE GUERRERO NEGRO, lon:-113.30478140, lat:28.71339504}}	02-06-2021	31-12-2021	94,252.90	94,252.90	94,252.90	94,252.90	94,252.90	{cto1: {tipo_obra:Servicios, numero_contrato:2021-2019/GECU/LPLES-031-166, contratista:CARLOS ROMO LIZANILLA, convocante:SECRETARIA DE FINANZAS DEL GOBIERNO DEL ESTADO, monto:5803750.0, importe_modificado:5803750.0}}	{meta1: {unidad_medida:Piezas, avance:7.0}}	{1894565/proyecto_INICIO, 1894565/proyecto_PROCESO, 1894565/proyecto_FIN}	En Ejecución	Validado avances	Sin observaciones	Sin observaciones
2021	3	ACS2102001894565	Proyecto de inversión	192638.88	{ff1: {ciclo_recurso:2021, ramo:33, modalidad:I, prog_pres:3, tipo_recurso:FEDERALES (APORTACIONES, SUBSIDIOS Y CONVENIOS), monto:192638.88, modificado:168505.8}}	ELECTRIFICACIÓN MEDIANTE LA INSTALACIÓN DE SISTEMAS FOTOVOLTAICOS DE ILUMINACIÓN BÁSICA EN RANCHOS DE LA ZONA SERRANIA DE MULEGE - 67160	3	Baja California Sur	0	Gobierno de la Entidad	Proyecto de Inversión de Infraestructura Social	Vivienda	Sin Identificar	SECRETARIA DEL TRABAJO Y DESARROLLO SOCIAL DEL GOBIERNO DEL ESTADO DE BCS	67160	3	15	13	0	{meta1: {unidad_medida:Piezas, meta:7.0, meta_modificada:7.0}}	1	{geo1: {cve_municipio:1, localidad:147, direccion:CALLE CONOCIDO RANCHO SAN FRANCISCO DE LA SIERRA, 23988 SAN FRANCISCO DE LA SIERRA, MULEGÉ BAJA CALIFORNIA SUR ENTRE CALLE CONOCIDO Y CALLE CONOCIDO, CALLE CONOCIDO A 116 KM ENTRE VIZCAINO Y SAN IGNACIO, lon:-113.01300919, lat:27.59703672}}	02-06-2021	31-12-2021	94,252.90	94,252.90	94,252.90	94,252.90	94,252.90	{cto1: {tipo_obra:Servicios, numero_contrato:2021-2019/GECU/LPLES-031-166, contratista:CARLOS ROMO LIZANILLA, convocante:SECRETARIA DE FINANZAS DEL GOBIERNO DEL ESTADO, monto:5803750.0, importe_modificado:5803750.0}}	{meta1: {unidad_medida:Piezas, avance:7.0}}	{1894565/proyecto_INICIO, 1894565/proyecto_PROCESO, 1894565/proyecto_FIN}	En Ejecución	Validado avances	Sin observaciones	Sin observaciones
2021	3	ACS2102011894646	Proyecto de inversión	147578.36	{ff1: {ciclo_recurso:2021, ramo:33, modalidad:I, prog_pres:3, tipo_recurso:FEDERALES (APORTACIONES, SUBSIDIOS Y CONVENIOS), monto:147578.36, modificado:142964.83}}	ELECTRIFICACIÓN MEDIANTE LA INSTALACIÓN DE SISTEMAS FOTOVOLTAICOS DE ILUMINACIÓN BÁSICA EN RANCHOS ZONA SAN DIONISIO - 68625	3	Baja California Sur	0	Gobierno de la Entidad	Proyecto de Inversión de Infraestructura Social	Vivienda	Sin Identificar	SECRETARIA DEL TRABAJO Y DESARROLLO SOCIAL DEL GOBIERNO DEL ESTADO DE BCS	68625	5	19	17	0	{meta1: {unidad_medida:Piezas, meta:9.0, meta_modificada:9.0}}	1	{geo1: {cve_municipio:8, localidad:139, direccion:CALLE CONOCIDO RANCHO SAN DIONISIO, 23473 SAN DIONISIO, LOS CABOS BAJA CALIFORNIA SUR ENTRE CALLE CONOCIDO Y CALLE CONOCIDO, CALLE CONOCIDO LOCALIZADO EN EL MUNICIPIO DE LOS CABOS, lon:-109.86565447, lat:23.55918343}}	02-06-2021	31-12-2021	121,182.30	121,182.30	121,182.30	121,182.30	121,182.30	{cto1: {tipo_obra:Servicios, numero_contrato:2021-2019/GECU/LPLES-031-166, contratista:CARLOS ROMO LIZANILLA, convocante:SECRETARIA DE FINANZAS DEL GOBIERNO DEL ESTADO, monto:5803750.0, importe_modificado:5803750.0}}	{meta1: {unidad_medida:Piezas, avance:9.00}}	{1894646/proyecto_INICIO, 1894646/proyecto_PROCESO, 1894646/proyecto_FIN}	En Ejecución	Validado avances	Sin observaciones	Sin observaciones
2021	3	ACS2102011911877	Proyecto de inversión	190000	{ff1: {ciclo_recurso:2021, ramo:33, modalidad:I, prog_pres:4, tipo_recurso:FEDERALES (APORTACIONES, SUBSIDIOS Y CONVENIOS) monto:190000.0, modificado:187954.88}}	CONSTRUCCIÓN DE CUARTO DORMITORIO CON BAÑO EN LOS CABOS LOCALIDAD SAN JOSE DEL CABO COLONIA ROSARITO UNO ZAP AGEB UNO OCHO SIETE UNO - 18740	3	Baja California Sur	5	Los Cabos	Proyecto de Inversión de Infraestructura Social	Vivienda	Sin Identificar	DIRECCION GENERAL DE DESARROLLO SOCIAL	18740	3	1	2	0	{meta1: {unidad_medida:Cuarto(s), meta:1.0, meta_modificada:1.0}}	1	{geo1: {cve_municipio:8, localidad:1, direccion:COLONIA ROSARITO, 23407 SAN JOSÉ DEL CABO, LOS CABOS BAJA CALIFORNIA SUR ENTRE BOULEVARD FORJADORES Y , CALLE IGUALA NAVARRETE Y GUERRERO MANZANA SN LOTE SN SOBRE CARRETERA TRANSPENINSULAR A LA ALTURA DE COS, lon:-109.70899403, lat:23.065021 1}}	01-05-2021	30-11-2021	167,708.58	167,884.66	71,713.98	71,713.98	71,713.98	{cto1: {tipo_obra:Obra, numero_contrato:TESDOGDS/CTO/LC/R33-014-2021, contratista:CONSTRUCTORA Y URBANIZADORA BETANCOURT S.A. DE C.V, convocante:MUNICIPIO DE LOS CABOS, monto:1313882.56, importe_modificado:1313882.56}}	{meta1: {unidad_medida:Cuarto(s), avance:0.85}}	{1811877/proyecto_INICIO, 1911877/proyecto_PROCESO, 1911877/proyecto_INICIO, 1811877/proyecto_PROCESO, 1911877/proyecto_INICIO}	En Ejecución	Validado avances	Sin observaciones	Sin observaciones
2021	3	ACS2102011912026	Proyecto de inversión	210000	{ff1: {ciclo_recurso:2021, ramo:33, modalidad:I, prog_pres:4, tipo_recurso:FEDERALES (APORTACIONES, SUBSIDIOS Y CONVENIOS), monto:210000.0, modificado:208296.80}}	CONSTRUCCIÓN DE CUARTO DORMITORIO CON BAÑO INCLUYENTE EN LOS CABOS LOCALIDAD SAN JOSE DEL CABO COLONIA ROSARITO UNO ZAP AGEB CERO OCHO DOS CERO 19009	3	Baja California Sur	3	Los Cabos	Proyecto de Inversión de Infraestructura Social	Vivienda	Sin Identificar	DIRECCION GENERAL DE DESARROLLO SOCIAL	19009	5	2	1	0	{meta1: {unidad_medida:Cuarto(s), meta:1.0, meta_modificada:1.0}}	1	{geo1: {cve_municipio:8, localidad:1, direccion:COLONIA ROSARITO, 23407 SAN JOSÉ DEL CABO, LOS CABOS BAJA CALIFORNIA SUR ENTRE CALLE BARLOVENTO Y CALLE PASEO DEL BARLOVENTO, BOULEVARD TRANSPENINSULAR MANZANA SN LOTE SN SOBRE CARRETERA TRANSPENINSULAR A LA ALTURA DE COS, lon:-109.70524574, lat:23.06658376}}	01-05-2021	30-11-2021	183,431.26	206,296.80	39,122.51	39,122.51	39,122.51	{cto1: {tipo_obra:Obra, numero_contrato:TESDOGDS/CTO/LC/R33-017-2021, contratista:DESARROLLADORA DE INFRAESTRUCTURA INMOBILIARIA ICB S.A DE C.V., convocante:MUNICIPIO DE LOS CABOS, monto:1650875.22, importe_modificado:1650875.22}}	{meta1: {unidad_medida:Cuarto(s), avance:0.85}}	{1912026/proyecto_PROCESO, 1912026/proyecto_INICIO, 1912026/proyecto_PROCESO, 1912026/proyecto_INICIO}	En Ejecución	Validado avances	Sin observaciones	Sin observaciones
2021	3	ACS2102011912141	Proyecto de inversión	210000	{ff1: {ciclo_recurso:2021, ramo:33, modalidad:I, prog_pres:4, tipo_recurso:FEDERALES (APORTACIONES, SUBSIDIOS Y CONVENIOS), monto:210000.0, modificado:208296.80}}	CONSTRUCCIÓN DE CUARTO DORMITORIO CON BAÑO INCLUYENTE EN LOS CABOS LOCALIDAD SAN JOSE DEL CABO COLONIA ERDAL I UNO ZAP AGEB DOS SEIS NUEVE UNO - 19421	3	Baja California Sur	0	Los Cabos	Proyecto de Inversión de Infraestructura Social	Vivienda	Sin Identificar	DIRECCION GENERAL DE DESARROLLO SOCIAL	19421	5	2	1	0	{meta1: {unidad_medida:Cuarto(s), meta:1.0, meta_modificada:1.0}}	1	{geo1: {cve_municipio:8, localidad:1, direccion:COLONIA ERDAL I, 23426 SAN JOSÉ DEL CABO, LOS CABOS BAJA CALIFORNIA SUR ENTRE Y , MANZANA 55 LOTE 24 LA BALLENA, lon:-109.73087427, lat:23.12119875}}	01-05-2021	30-11-2021	183,431.26	206,296.80	39,122.51	39,122.51	39,122.51	{cto1: {tipo_obra:Obra, numero_contrato:TESDOGDS/CTO/LC/R33-017-2021, contratista:DESARROLLADORA DE INFRAESTRUCTURA INMOBILIARIA ICB S.A DE C.V., convocante:MUNICIPIO DE LOS CABOS, monto:1650875.22, importe_modificado:1650875.22}}	{meta1: {unidad_medida:Cuarto(s), avance:0.85}}	{1912141/proyecto_INICIO, 1912141/proyecto_PROCESO, 1912141/proyecto_INICIO, 1912141/proyecto_PROCESO}	En Ejecución	Validado avances	Sin observaciones	Sin observaciones

GOBIERNO DE BAJA CALIFORNIA SUR
SECRETARIA DE FINANZAS Y ADMINISTRACIÓN
DIRECCIÓN DE CONTABILIDAD

Sistema de Recursos Federales Transferidos a las Entidades Federativas, Municipios y Demarcaciones Territoriales del Distrito Federal
Destino del Gasto
Ciclo Reportado: 2021
Periodo Reportado : Tercer Trimestre

DETALLE PROYECTO																												AVANCE FINANCIERO							FOTOS			OBSERVACIONES	
CICLO	TRIMESTRE	FOLIO	CATEGORIA	MONTO GLOBAL APROBADO	FUENTES FINANCIAMIENTO	NOMBRE	ID ENTIDAD RESPONSABLE	ENTIDAD RESPONSABLE	ID MUNICIPIO RESPONSABLE	MUNICIPIO RESPONSABLE	TIPO PROGRAMA PROYECTO	CLASIFICACION	SUBCLASIFICACION	INSTITUCION EJECUTORA	NUMERO PROYECTO	POBLACION BENEFICIADA	MUJERES	HOMBRES	BENEFICIARIOS	METAS	TIPO OBSERVACION RECURRENCIA	GEOREFERENCIAS	FECHA INICIO	FECHA TERMINO	RECAUDADO	COMPROMETIDO	DEVENGADO	EJERCIDO	PAGADO	CONTRATOS	AVANCES FISICOS	CARPETA FOTOS	ESTATUS	FLUJO	OBSERVACIONES REVISOR	OBSERVACIONES CAPTURISTA
2021	3	BCS210201912371	Proyecto de inversión	313000	{ff1: {ciclo_recurso:2021, ramo:33, modalidad:1, prog_presup:4, tipo_recurso:FEDERALES (APORTACIONES, SUBSIDIOS Y CONVENIOS), monto:312000.0, modificado:308949.0}	CONSTRUCCIÓN DE TECHO FIRME EN LOS CABOS LOCALIDAD SAN JOSE DEL CABO COLONIA 8 DE OCTUBRE SEIS ZAP AGEB CERO OCHO CERO UNO - 19529	3	Baja California Sur	5	Los Cabos	Proyecto de Infraestructura Social	Vivienda	Sin Identificar	DIRECCION GENERAL DE DESARROLLO SOCIAL	19529	5	11	10	0	{meta1: {unidad_medida:Metros Cuadrados, meta:156.0, meta_modificada:156.0}}	1	{geo1: {cve_municipio:3, localidad:1, direccion:CALLE TERCER AYUNTAMIENTO COLONIA 8 DE OCTUBRE, 23406 SAN JOSÉ DEL CABO, LOS CABOS BAJA CALIFORNIA SUR ENTRE Y , BENEFICIARIO 1 MANZANA 0 LOTE 8 POR CARRETERA TRANSPENINSULAR A 275.97 METROS HACBENEFICIARIO 2 MANZANA 54 L, lon:-109.70123717, lat:23.05724533}}	01-05-2021	30-11-2021	285,707.00	308,949.00	169,499.52	169,499.52	169,499.52	{ctto1: {tipo_obra:Obra, numero_contrato:?ES/DGDS/TECH/CSL/033-015-2021, contratista:Fuzion Constructores y Asociados, S.A. de C.V., convocante:MUNICIPIO DE LOS CABOS, monto:3089490.0, importe_modificado:3089490.0}}	{meta1: {unidad_medida:Metros Cuadrados, avance:85.0}}	{1912171/proyecto_INICIO, 1912171/proyecto_PROCESO, 1912171/proyecto_PROCESO}	En Ejecución	Validado avances	Sin observaciones	Sin observaciones
2021	3	BCS210201912253	Proyecto de inversión	193000	{ff1: {ciclo_recurso:2021, ramo:33, modalidad:1, prog_presup:4, tipo_recurso:FEDERALES (APORTACIONES, SUBSIDIOS Y CONVENIOS), monto:360000.0, modificado:355463.0}	CONSTRUCCIÓN DE TECHO FIRME EN LOS CABOS LOCALIDAD CABO SAN LUCAS COLONIA LEONARDO GASTELUM VILLALOBOS UNO ZAP AGEB DOS SIETE SEIS UNO - 19658	3	Baja California Sur	5	Los Cabos	Proyecto de Inversión de Infraestructura Social	Vivienda	Sin Identificar	DIRECCION GENERAL DE DESARROLLO SOCIAL	19658	5	13	14	0	{meta1: {unidad_medida:Metros cuadrados de construcción, meta:115.3, meta_modificada:118.0}}	1	{geo1: {cve_municipio:3, localidad:54, direccion:CALLE 11 COLONIA LEONARDO GASTELUM, 23462 CABO SAN LUCAS, LOS CABOS BAJA CALIFORNIA SUR ENTRE CALLE 2 Y CALLE 4, CALLE 10 BENEFICIARIO 1 MANZANA 07 LOTE 04 BENEFICIARIO 2 MANZANA 30 LOTE 08 BENEFICIARIO 3 MANZANA 23 LOTE 18 , lon:-109.92417234, lat:22.94623691}}	01-05-2021	30-11-2021	234,792.00	255,489.00	173,771.45	173,771.45	173,771.45	{ctto1: {tipo_obra:Obra, numero_contrato:?ES/DGDS/TECH/CSL/033-015-2021, contratista:SAL CABO, S.A. DE C.V., convocante:MUNICIPIO DE LOS CABOS, monto:2554890.0, importe_modificado:2554890.0}}	{meta1: {unidad_medida:Metros cuadrados de construcción, avance:85.0}}	{1912253/proyecto_INICIO, 1912253/proyecto_PROCESO, 1912253/proyecto_INICIO}	En Ejecución	Validado avances	Sin observaciones	Sin observaciones
2021	3	BCS210201912283	Proyecto de inversión	104000	{ff1: {ciclo_recurso:2021, ramo:33, modalidad:1, prog_presup:4, tipo_recurso:FEDERALES (APORTACIONES, SUBSIDIOS Y CONVENIOS), monto:104000.0, modificado:102195.6}	CONSTRUCCIÓN DE TECHO FIRME EN LOS CABOS LOCALIDAD CABO SAN LUCAS COLONIA VALLE DEL CABO DOS ZAP AGEB DOS SEIS CUATRO NUEVE - 19742	3	Baja California Sur	2	Los Cabos	Proyecto de Inversión de Infraestructura Social	Vivienda	Sin Identificar	DIRECCION GENERAL DE DESARROLLO SOCIAL	19742	5	2	2	0	{meta1: {unidad_medida:Metros cuadrados de construcción, meta:46.0, meta_modificada:46.0}}	1	{geo1: {cve_municipio:3, localidad:54, direccion:COLONIA VALLE DEL CABO, 23477 CABO SAN LUCAS, LOS CABOS BAJA CALIFORNIA SUR ENTRE Y , BENEFICIARIO 1 MANZANA GEOGRAFICA 036 REFERENCIA EN COLONIA MANZANA 57 LOTE 11 BENEFICIARIO 2 MANZANA GEOGRAFICA 036 REFERENCIA EN CO, lon: 109.94972212, lat:22.94739224}}	01-05-2021	30-11-2021	93,916.80	102,195.82	69,508.58	69,508.58	44,157.16	{ctto1: {tipo_obra:Obra, numero_contrato:?ES/DGDS/TECH/CSL/033-015-2021, contratista:SAL CABO, S.A. DE C.V., convocante:MUNICIPIO DE LOS CABOS, monto:2554890.0, importe_modificado:2554890.0}}	{meta1: {unidad_medida:Metros cuadrados de construcción, avance:96.0}}	{1912283/proyecto_INICIO, 1912283/proyecto_PROCESO, 1912283/proyecto_INICIO, 1912283/proyecto_PROCESO}	En Ejecución	Validado avances	Sin observaciones	Sin observaciones
2021	3	BCS210201912287	Proyecto de inversión	158300	{ff1: {ciclo_recurso:2021, ramo:33, modalidad:1, prog_presup:4, tipo_recurso:FEDERALES (APORTACIONES, SUBSIDIOS Y CONVENIOS), monto:196000.0, modificado:191292.4}	CONSTRUCCIÓN DE TECHO FIRME EN LOS CABOS LOCALIDAD CABO SAN LUCAS COLONIA LEONARDO GASTELUM VILLALOBOS TRES ZAP AGEB TRES CERO CINCO A - 19746	3	Baja California Sur	5	Los Cabos	Proyecto de Inversión de Infraestructura Social	Vivienda	Sin Identificar	DIRECCION GENERAL DE DESARROLLO SOCIAL	19746	5	6	7	0	{meta1: {unidad_medida:Metros Cuadrados, meta:69.0, meta_modificada:69.0}}	1	{geo1: {cve_municipio:3, localidad:54, direccion:COLONIA LEONARDO GASTELUM QUINTA ETAPA, 23462 CABO SAN LUCAS, LOS CABOS BAJA CALIFORNIA SUR ENTRE Y , BENEFICIARIO 1 MANZANA 143 LOTE 14 BENEFICIARIO 2 MANZANA 144 LOTE 04 BENEFICIARIO 3 MANZANA 139 LOTE 16, lon:-109.9231479, lat:22.95193501}}	01-05-2021	30-11-2021	140,875.20	155,283.40	104,262.87	104,262.87	66,238.74	{ctto1: {tipo_obra:Obra, numero_contrato:?ES/DGDS/TECH/CSL/033-015-2021, contratista:SAL CABO, S.A. DE C.V., convocante:MUNICIPIO DE LOS CABOS, monto:2554890.0, importe_modificado:2554890.0}}	{meta1: {unidad_medida:Metros Cuadrados, avance:94.0}}	{1912287/proyecto_PROCESO, 1912287/proyecto_INICIO}	En Ejecución	Validado avances	Sin observaciones	Sin observaciones
2021	3	BCS210201912294	Proyecto de inversión	52000	{ff1: {ciclo_recurso:2021, ramo:33, modalidad:1, prog_presup:4, tipo_recurso:FEDERALES (APORTACIONES, SUBSIDIOS Y CONVENIOS), monto:52000.0, modificado:51097.8}	CONSTRUCCIÓN DE TECHO FIRME EN LOS CABOS LOCALIDAD CABO SAN LUCAS COLONIA LAS PALMAS UNO ZAP AGEB DOS OCHO CERO OCHO - 19793	3	Baja California Sur	5	Los Cabos	Proyecto de Inversión de Infraestructura Social	Vivienda	Sin Identificar	DIRECCION GENERAL DE DESARROLLO SOCIAL	19793	5	2	2	0	{meta1: {unidad_medida:Metros cuadrados de construcción, meta:23.0, meta_modificada:23.0}}	1	{geo1: {cve_municipio:3, localidad:54, direccion:COLONIA LAS PALMAS, 23477 CABO SAN LUCAS, LOS CABOS BAJA CALIFORNIA SUR ENTRE Y , BENEFICIARIO 1 MANZANA 44 LOTE 04, lon:-109.94707345, lat:22.94764752}}	01-05-2021	30-11-2021	46,958.40	51,097.80	34,754.25	34,754.25	22,079.58	{ctto1: {tipo_obra:Obra, numero_contrato:?ES/DGDS/TECH/CSL/033-015-2021, contratista:SAL CABO, S.A. DE C.V., convocante:MUNICIPIO DE LOS CABOS, monto:2554890.0, importe_modificado:2554890.0}}	{meta1: {unidad_medida:Metros cuadrados de construcción, avance:18.0}}	{1912294/proyecto_PROCESO, 1912294/proyecto_INICIO}	En Ejecución	Validado avances	Sin observaciones	Sin observaciones
2021	3	BCS210201912297	Proyecto de inversión	52000	{ff1: {ciclo_recurso:2021, ramo:33, modalidad:1, prog_presup:4, tipo_recurso:FEDERALES (APORTACIONES, SUBSIDIOS Y CONVENIOS), monto:52000.0, modificado:51097.8}	CONSTRUCCIÓN DE TECHO FIRME EN LOS CABOS LOCALIDAD CABO SAN LUCAS COLONIA AMPLIACION JUAREZ UNO ZAP AGEB CERO CUATRO OCHO TRES - 19765	3	Baja California Sur	5	Los Cabos	Proyecto de Inversión de Infraestructura Social	Vivienda	Sin Identificar	DIRECCION GENERAL DE DESARROLLO SOCIAL	19765	5	1	3	3	{meta1: {unidad_medida:Metros cuadrados de construcción, meta:23.0, meta_modificada:23.0}}	1	{geo1: {cve_municipio:3, localidad:54, direccion:CALLE AJKAN COLONIA AMPLIACIÓN JUÁREZ, 23469 CABO SAN LUCAS, LOS CABOS BAJA CALIFORNIA SUR ENTRE CALLE ERIDO Y , CALLE 9EGUNDA AVENIDA BENEFICIARIO 1 MANZANA 242 LOTE 02, lon:-109.91265939, lat:22.89604571}}	01-05-2021	30-11-2021	46,958.40	51,097.80	34,754.25	34,754.25	22,079.58	{ctto1: {tipo_obra:Obra, numero_contrato:?ES/DGDS/TECH/CSL/033-015-2021, contratista:SAL CABO, S.A. DE C.V., convocante:MUNICIPIO DE LOS CABOS, monto:2554890.0, importe_modificado:2554890.0}}	{meta1: {unidad_medida:Metros cuadrados de construcción, avance:18.0}}	{1912287/proyecto_INICIO, 1912287/proyecto_PROCESO}	En Ejecución	Validado avances	Sin observaciones	Sin observaciones

BCSnosUNE
Gobierno de Baja California Sur

GOBIERNO DE BAJA CALIFORNIA SUR
SECRETARIA DE FINANZAS Y ADMINISTRACIÓN
DIRECCIÓN DE CONTABILIDAD
Sistema de Recursos Federales Transferidos a las Entidades Federativas, Municipios y Demarcaciones Territoriales del Distrito Federal
Destino del Gasto
Ciclo Reportado: 2021
Periodo Reportado : Tercer Trimestre

DETALLE PROYECTO																							AVANCE FINANCIERO						FOTOS			OBSERVACIONES	
CICLO	TRIMESTRE	FOLIO	CATEGORIA	MONTO GLOBAL APROBADO	FUENTES FINANCIAMIENTO	NOMBRE	ID ENTIDAD RESPONSABLE	ENTIDAD RESPONSABLE	ID MUNICIPIO RESPONSABLE	MUNICIPIO RESPONSABLE	TIPO PROGRAMA PROYECTO	CLASIFICACION	SUBCLASIFICACION	INSTITUCION EJECUTORA	NUMERO PROYECTO	POBLACION BENEFICIADA	MUJERES	HOMBRES	BENEFICIARIOS	METAS	TIPO GEOREFERENCIA	GEOREFERENCIAS	FECHA INICIO	FECHA TERMINO	RECAUDADO	COMPROMETIDO	DEVENGADO	EJERCIDO	PAGADO	CONTRATOS	AVANCES FISICOS	CARPETA FOTOS	ESTATUS	FLUJO	OBSERVACIONES REVISOR	OBSERVACIONES CAPTURISTA
2021	3	BCS210201912325	Proyecto de inversión	104000	{ff1: {ciclo_recurso:2021, ramo:33, modalidad:I, prog_pres:4, tipo_recurso:FEDERALES (APORTACIONES, SUBSIDIOS Y CONVENIOS), monto:104000.0, modificado:102195.6}}	CONSTRUCCIÓN DE TECHO FIRME EN LOS CABOS LOCALIDAD CABO SAN LUCAS COLONIA LAS PALMAS DOS ZAP AGEB DOS UNO DOS UNO 19789	3	Baja California Sur	8	Los Cabos	Proyecto de inversión de Infraestructura Social	Vivienda	Sin identificar	DIRECCION GENERAL DE DESARROLLO SOCIAL	19789	5	4	3	9	{meta1: {unidad_medida:Metros cuadrados de construcción, meta:46.0, meta_modificada:46.0}}	1	{geo1: {cve_municipio:8, localidad:54, direccion:COLONIA LAS PALMAS, 23477 CABO SAN LUCAS, LOS CABOS BAJA CALIFORNIA SUR ENTRE Y , BENEFICIARIO 1 MANZANA 10 LOTE 19 BENEFICIARIO 2 MANZANA SN LOTE SN., lon:-109.94467783, lat:22.94003468}}	01-05-2021	30-11-2021	93,916.80	102,195.60	69,508.58	69,508.58	44,137.14	{ctto1: {tipo_obra:Obra, numero_contrato:TES/DGDS/TECH/ZR/R33-015-2021, contratista:SAL CABO, S.A. DE C.V., convocante:MUNICIPIO DE LOS CABOS, monto:2554890.0, importe_modificado:2554890.0}}	{meta1: {unidad_medida:Metros cuadrados de construcción, avance:26.0}}	{1912325/proyecto_INICIO, 1912325/proyecto_PROCESO, 1912325/proyecto_INICIO, 1912325/proyecto_PROCESO}	En Ejecución	Validado avances	Sin observaciones	Sin observaciones
2021	3	BCS210201912329	Proyecto de inversión	53500	{ff1: {ciclo_recurso:2021, ramo:33, modalidad:I, prog_pres:4, tipo_recurso:FEDERALES (APORTACIONES, SUBSIDIOS Y CONVENIOS), monto:53500.0, modificado:52924.06}}	CONSTRUCCIÓN DE TECHO FIRME EN LOS CABOS DELEGACION CABO SAN LUCAS SUBDELEGACION LOS POZOS LOCALIDAD LA ARBOLADA UNO CUIS - 19793	3	Baja California Sur	8	Los Cabos	Proyecto de inversión de Infraestructura Social	Vivienda	Sin identificar	DIRECCION GENERAL DE DESARROLLO SOCIAL	19793	6	3	3	6	{meta1: {unidad_medida:Metros cuadrados de construcción, meta:23.0, meta_modificada:23.0}}	1	{geo1: {cve_municipio:8, localidad:1587, direccion:CAMINO TRAMO CABO SAN LUCAS - LA CANDELARIA MARGEN DERECHO KILÓMETRO 9 + 700 RANCHERIA LA ARBOLADA, 23583 LA ARBOLADA, LOS CABOS BAJA CALIFORNIA SUR ENTRE Y , CAMINO A LA CANDELARIA POR 9.7KM A LA IZQUIERDA POR CAMIN, lon:-109.96641268, lat:23.00697133}}	01-05-2021	30-11-2021	48,915.00	52,924.06	28,600.78	28,600.78	20,101.03	{ctto1: {tipo_obra:Obra, numero_contrato:TES/DGDS/TECH/ZR/R33-016-2021, contratista:DESARROLLADORA DE INFRAESTRUCTURA INMOBILIARIA ICB S.A DE C.V., convocante:MUNICIPIO DE LOS CABOS, monto:2116962.4, importe_modificado:2116962.4}}	{meta1: {unidad_medida:Metros cuadrados de construcción, avance:23.0}}	{1912329/proyecto_INICIO, 1912329/proyecto_PROCESO, 1912329/proyecto_FIN, 1912329/proyecto_PROCESO, 1912329/proyecto_FIN, 1912329/proyecto_PROCESO}	En Ejecución	Validado avances	Sin observaciones	Sin observaciones
2021	3	BCS210201912363	Proyecto de inversión	137000	{ff1: {ciclo_recurso:2021, ramo:33, modalidad:I, prog_pres:4, tipo_recurso:FEDERALES (APORTACIONES, SUBSIDIOS Y CONVENIOS), monto:137000.0, modificado:105848.12}}	CONSTRUCCIÓN DE TECHO FIRME EN LOS CABOS DELEGACION SAN JOSE DEL CABO LOCALIDAD SANTA CATARINA DOS CUIS - 19846	3	Baja California Sur	8	Los Cabos	Proyecto de inversión de Infraestructura Social	Vivienda	Sin identificar	DIRECCION GENERAL DE DESARROLLO SOCIAL	19846	1	3	4	2	{meta1: {unidad_medida:Metros Cuadrados, meta:46.0, meta_modificada:46.0}}	1	{geo1: {cve_municipio:8, localidad:271, direccion:CAMINO TRAMO CARRETERA TRASNPENINSULAR - SANTA CATARINA MARGEN DERECHO KILÓMETRO 2 + 600 PUEBLO SANTA CATARINA, 23425 SANTA CATARINA, LOS CABOS BAJA CALIFORNIA SUR ENTRE Y , DESDE SEMAFORO ESCUELA CECYT COLONIA BUENO, lon:-109.68740168, lat:23.1433189}}	01-05-2021	30-11-2021	97,830.00	105,848.12	57,201.32	57,201.32	40,201.80	{ctto1: {tipo_obra:Obra, numero_contrato:TES/DGDS/TECH/ZR/R33-016-2021, contratista:DESARROLLADORA DE INFRAESTRUCTURA INMOBILIARIA ICB S.A DE C.V., convocante:MUNICIPIO DE LOS CABOS, monto:2116962.4, importe_modificado:2116962.4}}	{meta1: {unidad_medida:Metros Cuadrados, avance:39.1}}	{1912363/proyecto_PROCESO, 1912363/proyecto_INICIO, 1912363/proyecto_PROCESO, 1912363/proyecto_INICIO}	En Ejecución	Validado avances	Sin observaciones	Sin observaciones
2021	3	BCS210201912379	Proyecto de inversión	53500	{ff1: {ciclo_recurso:2021, ramo:33, modalidad:I, prog_pres:4, tipo_recurso:FEDERALES (APORTACIONES, SUBSIDIOS Y CONVENIOS), monto:54500.0, modificado:52924.06}}	CONSTRUCCIÓN DE TECHO FIRME EN LOS CABOS DELEGACION MIRAFLORES SUBDELEGACION RANCHITO LOCALIDAD CUESTA DE LEON UNO SGRS - 19869	3	Baja California Sur	8	Los Cabos	Proyecto de inversión de Infraestructura Social	Vivienda	Sin identificar	DIRECCION GENERAL DE DESARROLLO SOCIAL	19869	1	1	2	0	{meta1: {unidad_medida:Metros cuadrados de construcción, meta:23.0, meta_modificada:23.0}}	1	{geo1: {cve_municipio:8, localidad:336, direccion:CAMINO TRAMO CARRETERA TRANSPENINSULAR - LAS CASITAS MARGEN DERECHO KILÓMETRO 26 + 500 RANCHO CUESTA DE LEON, 23500 CUESTA DE LEON, LOS CABOS BAJA CALIFORNIA SUR ENTRE Y CARRETERA TRANSPENINSULAR AL NORTE POR 26.5KM, lon:-109.72188621, lat:23.34549603}}	01-05-2021	30-11-2021	48,915.00	52,924.06	28,600.66	28,600.66	20,101.30	{ctto1: {tipo_obra:Obra, numero_contrato:TES/DGDS/TECH/ZR/R33-016-2021, contratista:DESARROLLADORA DE INFRAESTRUCTURA INMOBILIARIA ICB S.A DE C.V., convocante:MUNICIPIO DE LOS CABOS, monto:2116962.4, importe_modificado:2116962.4}}	{meta1: {unidad_medida:Metros cuadrados de construcción, avance:19.5}}	{1912379/proyecto_INICIO, 1912379/proyecto_PROCESO}	En Ejecución	Validado avances	Sin observaciones	Sin observaciones
2021	3	BCS210201912391	Proyecto de inversión	214000	{ff1: {ciclo_recurso:2021, ramo:33, modalidad:I, prog_pres:4, tipo_recurso:FEDERALES (APORTACIONES, SUBSIDIOS Y CONVENIOS), monto:214000.0, modificado:211696.24}}	CONSTRUCCIÓN DE TECHO FIRME EN LOS CABOS DELEGACION SANTIAGO LOCALIDAD EL CAMPAMENTO CUATRO CUIS - 19911	3	Baja California Sur	8	Los Cabos	Proyecto de inversión de Infraestructura Social	Vivienda	Sin identificar	DIRECCION GENERAL DE DESARROLLO SOCIAL	19911	1	9	9	0	{meta1: {unidad_medida:Metros Cuadrados, meta:92.0, meta_modificada:92.0}}	1	{geo1: {cve_municipio:8, localidad:333, direccion:CARRETERA FEDERAL LIBRE 43434 TRAMO SAN JOSE DEL CABO - LA PAZ KILOMETRO 48 + 300 PUERTO EL CAMPAMENTO, 23582 EL CAMPAMENTO, LOS CABOS BAJA CALIFORNIA SUR ENTRE Y CARRATERA AL NORTE POR 48.3KM A LA IZQUIERDA BENEFIC, lon:-109.68311535, lat:23.54401483}}	01-05-2021	30-11-2021	195,660.00	211,696.24	114,402.64	114,402.64	80,403.60	{ctto1: {tipo_obra:Obra, numero_contrato:TES/DGDS/TECH/ZR/R33-016-2021, contratista:DESARROLLADORA DE INFRAESTRUCTURA INMOBILIARIA ICB S.A DE C.V., convocante:MUNICIPIO DE LOS CABOS, monto:2116962.4, importe_modificado:2116962.4}}	{meta1: {unidad_medida:Metros Cuadrados, avance:92.0}}	{1912391/proyecto_FIN, 1912391/proyecto_INICIO, 1912391/proyecto_FIN, 1912391/proyecto_INICIO, 1912391/proyecto_PROCESO}	En Ejecución	Validado avances	Sin observaciones	Sin observaciones
2021	3	BCS210201912907	Proyecto de inversión	53500	{ff1: {ciclo_recurso:2021, ramo:33, modalidad:I, prog_pres:4, tipo_recurso:FEDERALES (APORTACIONES, SUBSIDIOS Y CONVENIOS), monto:53500.0, modificado:52924.06}}	CONSTRUCCIÓN DE TECHO FIRME EN LOS CABOS DELEGACION SANTIAGO SUBDELEGACION LAS CUEVAS LOCALIDAD COLONIA MARIA SANDEZ VIUDA DE GONZALEZ UNO CUIS - 21331	3	Baja California Sur	8	Los Cabos	Proyecto de inversión de Infraestructura Social	Vivienda	Sin identificar	DIRECCION GENERAL DE DESARROLLO SOCIAL	21331	2	1	1	0	{meta1: {unidad_medida:Metros cuadrados de construcción, meta:23.0, meta_modificada:23.0}}	1	{geo1: {cve_municipio:8, localidad:610, direccion:CAMINO TRAMO CARRETERA TRANSPENINSULAR - COLONIA MARIA SANDEZ MARGEN DERECHO KILÓMETRO 1 + 700 RANCHERIA MARIA SANDEZ VIUDA, 23567 COLONIA MARIA SANDEZ VIUDA DE GONZÁLEZ, LOS CABOS BAJA CALIFORNIA SUR ENTRE Y , CARRA, lon:-109.66614788, lat:23.5291702}}	01-05-2021	30-11-2021	48,915.00	52,924.06	28,600.66	28,600.66	20,101.30	{ctto1: {tipo_obra:Obra, numero_contrato:TES/DGDS/TECH/ZR/R33-016-2021, contratista:DESARROLLADORA DE INFRAESTRUCTURA INMOBILIARIA ICB S.A DE C.V., convocante:MUNICIPIO DE LOS CABOS, monto:2116962.4, importe_modificado:2116962.4}}	{meta1: {unidad_medida:Metros cuadrados de construcción, avance:23.0}}	{1912907/proyecto_FIN, 1912907/proyecto_INICIO, 1912907/proyecto_PROCESO, 1912907/proyecto_FIN}	En Ejecución	Validado avances	Sin observaciones	Sin observaciones

GOBIERNO DE BAJA CALIFORNIA SUR
SECRETARIA DE FINANZAS Y ADMINISTRACIÓN
DIRECCIÓN DE CONTABILIDAD

Sistema de Recursos Federales Transferidos a las Entidades Federativas, Municipios y Demarcaciones Territoriales del Distrito Federal
Destino del Gasto
Ciclo Reportado: 2021
Periodo Reportado : Tercer Trimestre

DETALLE PROYECTO																										AVANCE FINANCIERO								FOTOS	ESTATUS	FLUJO	OBSERVACIONES	
CICLO	TRIMESTRE	FOLIO	CATEGORIA	MONTO GLOBAL APROBADO	FUENTES FINANCIAMIENTO	NOMBRE	ID ENTIDAD RESPONSABLE	ENTIDAD RESPONSABLE	ID MUNICIPIO RESPONSABLE	MUNICIPIO RESPONSABLE	TIPO PROGRAMA PROYECTO	CLASIFICACION	SUBCLASIFICACION	INSTITUCION EJECUTORA	NUMERO PROYECTO	POBLACION BENEFICIADA	MUJERES	HOMBRES	BENEFICIARIOS	METAS	TIPO GEOREFERENCIA	GEOREFERENCIAS	FECHA INICIO	FECHA TERMINO	RECAUDADO	COMPROMETIDO	DEVENGADO	EJERCIDO	PAGADO	CONTRATOS	AVANCES FISICOS	CARPETA FOTOS			OBSERVACIONES REVISOR	OBSERVACIONES CAPTURISTA
2021	3	BCS210201912919	Proyecto de inversión	53930	{ffr: {ciclo_recurso:2021, ramo:33, modalidad:I, prog_pres:4, tipo_recurso:FEDERALES (APORTACIONES, SUBSIDIOS Y CONVENIOS), monto:53930.0, modificado:52824.06}}	CONSTRUCCIÓN DE TECHO FIRME EN LOS CABOS DELEGACION SAN JOSE DEL CABO SUBDELEGACION SANTA ANITA LOCALIDAD LOS DIMBRONES UNO CUIS - 21337	3	Baja California Sur	6	Los Cabos	Proyecto de inversión de infraestructura Social	Vivienda	Sin identificar	DIRECCION GENERAL DE DESARROLLO SOCIAL	21337	5	1	3	0	{meta1: {unidad_medida:Metros cuadrados de construcción, meta:23.0, meta_modificada:23.0}}	1	{geo1: {cve_municipio:8, localidad:1543, direccion:CAMINO TRAMO SANTA CATARINA - LOS DIMBRONES MARGEN IZQUIERDO KILÓMETRO 9 + 200 RANCHERIA LOS DIMBRONES, 23530 LOS DIMBRONES, LOS CABOS BAJA CALIFORNIA SUR ENTRE Y ... CAMINO A LOS DIMBRONES POR 9.2KM A LA IZQUIERDA BEN, lon:-109.62850028, lat:23.17820948}}	01-05-2021	30-11-2021	48,915.00	52,924.08	28,600.66	28,600.66	20,100.90	{cto1: {tipo_obra:Obra, numero_contrato:TES/DGOS/TECH/ZR/033-016-2021, contratista:DESARROLLADORA DE INFRAESTRUCTURA INMOBILIARIA ICB S.A DE C.V., comisario:MUNICIPIO DE LOS CABOS, monto:2116962.4, importe_modificado:2116962.4}}	{meta1: {unidad_medida:Metros cuadrados de construcción, avance:16.1}}	{1912919/proyecto_PROYECTO 1912919/proyecto_INICIO}	En Ejecución	Validado avances	Sin observaciones	Sin observaciones
2021	3	BCS210201914033	Proyecto de inversión	1244060	{ffr: {ciclo_recurso:2021, ramo:33, modalidad:I, prog_pres:4, tipo_recurso:FEDERALES (APORTACIONES, SUBSIDIOS Y CONVENIOS), monto:1244060.0, modificado:1196042.75}}	CONSTRUCCION DE ALUMBRADO PUBLICO CALLE TABACHINES SECCION AV. LA PALMA-CALLE LAUREL EN LOS CABOS LOCALIDAD SAN JOSE DEL CABO COLONIA BUENOS AIRES ZAP AGEB UNO TRES NUEVE DOS - 23777	3	Baja California Sur	6	Los Cabos	Proyecto de inversión de infraestructura Social	Urbanización	Sin identificar	DIRECCION GENERAL DE DESARROLLO SOCIAL	23777	5	283	286	0	{meta1: {unidad_medida:Piezas, meta:19.0, meta_modificada:19.0}}	1	{geo1: {cve_municipio:8, localidad:1, direccion:CALLE TABACHINES COLONIA BUENOS AIRES, 23456 SAN JOSÉ DEL CABO, LOS CABOS BAJA CALIFORNIA SUR ENTRE AVENIDA LA PALMA Y CALLE LAUREL, CALLE JACARANDA CALLE TABACHINES ENTRE AVENIDA LA PALMA Y CALLE LAUREL EN LA COLONIA BUENOS, lon:-109.7057784, lat:23.14233741}}	01-05-2021	30-11-2021	1,155,836.06	1,196,042.75	0.00	0.00	0.00	{cto1: {tipo_obra:Obra, numero_contrato:TES/DGOS/PAV/SIC/033-052-2021, contratista:CONSTRUCTORA ROJA, S.A. DE C.V., comisario:MUNICIPIO DE LOS CABOS, monto:1.4857547EE7, importe_modificado:1.4857547EE7}}	{meta1: {unidad_medida:Piezas, avance:0.0}}	{1914003/proyecto_INICIO}	En Ejecución	Validado avances	Sin observaciones	Sin observaciones
2021	3	BCS210201914121	Proyecto de inversión	537079	{ffr: {ciclo_recurso:2021, ramo:33, modalidad:I, prog_pres:4, tipo_recurso:FEDERALES (APORTACIONES, SUBSIDIOS Y CONVENIOS), monto:537079.0, modificado:2461.39}}	REHABILITACIÓN DE RED DE SISTEMA DE AGUA ENTUBADA ACCESO A SERVICIOS BASICOS DE LA VIVIENDA CALLE MISION DE SAN JOSE SECCION CALLE MISION DE MULEGE-CARRETERA TRANSPENINSULAR EN LOS CABOS LOCALIDAD SAN JOSÉ DEL CABO COLONIA CHULA VISTA ZAP AGEB CERO OCHO DOS CERO 24004	3	Baja California Sur	6	Los Cabos	Proyecto de inversión de infraestructura Social	Agua y saneamiento	Sin identificar	DIRECCION GENERAL DE DESARROLLO SOCIAL	24004	5	86	87	0	{meta1: {unidad_medida:Metros lineales, meta:225.0, meta_modificada:225.0}}	1	{geo1: {cve_municipio:8, localidad:1, direccion:CALLE MISION DE SAN JOSE COLONIA CHULA VISTA, 23442 SAN JOSE DEL CABO, LOS CABOS BAJA CALIFORNIA SUR ENTRE CALLE MISION DE MULEGE Y CARRETERA TRANSPENINSULAR CALLE PASEO DE LOS PESCADORES A CRUZE DE CARRETERA DCEL PARQUE S D, lon:-109.70466939, lat:23.06161852}}	01-05-2021	30-11-2021	239,890.50	246,159.96	113,308.56	113,308.56	113,508.56	{cto1: {tipo_obra:Obra, numero_contrato:TES/DGOS/PAV/SIC/033-034-2021, contratista:HEMAS S.A. DE C.V., comisario:MUNICIPIO DE LOS CABOS, monto:5078889.43, importe_modificado:5078889.43}}	{meta1: {unidad_medida:Metros lineales, avance:225.0}}	{1914121/proyecto_INICIO, 1914151/proyecto_PROCESO}	En Ejecución	Validado avances	Sin observaciones	Sin observaciones
2021	3	BCS210201914178	Proyecto de inversión	312281	{ffr: {ciclo_recurso:2021, ramo:33, modalidad:I, prog_pres:4, tipo_recurso:FEDERALES (APORTACIONES, SUBSIDIOS Y CONVENIOS), monto:312281.0, modificado:46109.77}}	CONSTRUCCION DE GUARNICIONES Y BANQUETAS CALLE 16 DE SEPTIEMBRE SECCION CALLE JOSE ANTONIO CASTRO - ABEJARDO RODRIGUEZ EN LOS CABOS LOCALIDAD SAN JOSE DEL CABO COLONIA EL ZACATAL ZAP AGEB CERO SIETE SIETE A - 24042	3	Baja California Sur	6	Los Cabos	Proyecto de inversión de infraestructura Social	Transportes y vialidades	Sin identificar	DIRECCION GENERAL DE DESARROLLO SOCIAL	24042	5	81	88	0	{meta1: {unidad_medida:Metros Cuadrados, meta:330.0, meta_modificada:330.0}}	1	{geo1: {cve_municipio:8, localidad:1, direccion:CALLE 16 DE SEPTIEMBRE COLONIA EL ZACATAL, 23427 SAN JOSÉ DEL CABO, LOS CABOS BAJA CALIFORNIA SUR ENTRE CALLE JOSE ANTONIO CASTRO Y CALLE ABEJARDO RODRIGUEZ. CALLE 16 DE NOVIEMBRE A TRES CUADRAS ARRIBA DE LA CANCHA DE USOS M, lon:-109.71558381, lat:23.10301591}}	01-05-2021	30-11-2021	462,891.71	461,069.77	0.00	0.00	0.00	{cto1: {tipo_obra:Obra, numero_contrato:TES/DGOS/PAV/SIC/033-035-2021, contratista:INGENIERÍA Y PROYECTOS DEL CABO S. DE R.L. DE C.V., comisario:MUNICIPIO DE LOS CABOS, monto:3557050.0, importe_modificado:3557050.0}}	{meta1: {unidad_medida:Metros Cuadrados, avance:0.0}}	{1914178/proyecto_INICIO}	En Ejecución	Validado avances	Sin observaciones	Sin observaciones
2021	3	BCS210201914255	Proyecto de inversión	1000000	{ffr: {ciclo_recurso:2021, ramo:33, modalidad:I, prog_pres:4, tipo_recurso:FEDERALES (APORTACIONES, SUBSIDIOS Y CONVENIOS), monto:1000000.0, modificado:58741.05}}	CONSTRUCCION DE ALUMBRADO PUBLICO EN LOS CABOS LOCALIDAD SAN JOSE DEL CABO COLONIA BUENOS AIRES ZAP AGEB UNO TRES NUEVE DOS - 24123	3	Baja California Sur	6	Los Cabos	Proyecto de inversión de infraestructura Social	Urbanización	Sin identificar	DIRECCION GENERAL DE DESARROLLO SOCIAL	24123	5	496	415	0	{meta1: {unidad_medida:Piezas, meta:16.0, meta_modificada:16.0}}	1	{geo1: {cve_municipio:8, localidad:1, direccion:CALLE HUANACASTLE COLONIA BUENOS AIRES, 23436 SAN JOSÉ DEL CABO, LOS CABOS BAJA CALIFORNIA SUR ENTRE CALLE PALO DE ARCO Y AVENIDA ENCINOS, PEGADAS A LAS HUERTAS DE BUENOS AIRES, lon:-109.70399313, lat:23.14291127}}	01-05-2021	30-11-2021	987,403.00	987,403.00	956,453.36	956,453.36	746,277.52	{cto1: {tipo_obra:Obra, numero_contrato:TES/DGOS/ALUM/SIC/033-018-2021, contratista:SAIL CABO, S.A. DE C.V., comisario:MUNICIPIO DE LOS CABOS, monto:987403.0, importe_modificado:987403.0}}	{meta1: {unidad_medida:Piezas, avance:16.0}}	{1914233/proyecto_INICIO, 1914255/proyecto_PROCESO}	En Ejecución	Validado avances	Sin observaciones	Sin observaciones

GOBIERNO DE BAJA CALIFORNIA SUR
SECRETARIA DE FINANZAS Y ADMINISTRACIÓN
DIRECCIÓN DE CONTABILIDAD

Sistema de Recursos Federales Transferidos a las Entidades Federativas, Municipios y Demarcaciones Territoriales del Distrito Federal
Destino del Gasto
Ciclo Reportado: 2021
Periodo Reportado : Tercer Trimestre

DETALLE PROYECTO																									AVANCE FINANCIERO								FOTOS	ESTATUS	FLUJO	OBSERVACIONES	
CICLO	TRIMESTRE	FOLIO	CATEGORIA	MONTO GLOBAL APROBADO	FUENTES FINANCIAMIENTO	NOMBRE	ID ENTIDAD RESPONSABLE	ENTIDAD RESPONSABLE	ID MUNICIPIO RESPONSABLE	MUNICIPIO RESPONSABLE	TIPO PROGRAMA PROYECTO	CLASIFICACION	SUBCLASIFICACION	INSTITUCION EJECUTORA	NUMERO PROYECTO	POBLACION BENEFICIADA	HOMBRES	MUJERES	BENEFICIARIOS	METAS	TIPO GEORREFERENCIA	GEOREFERENCIAS	FECHA INICIO	FECHA TERMINO	RECAUDADO	COMPROMETIDO	DEVENGADO	EJERCIDO	PAGADO	CONTRATOS	AVANCES FISICOS	CARPETA FOTOS			OBSERVACIONES REVISOR	OBSERVACIONES CAPTURISTA
2021	3	BCS210301954096	Proyecto de Inversión	458488.97	[{fi: {ciclo_recurso:2021, ramo:33, modalidad:I, prog_pres:4, tipo_recurso:FEDERALES (APORTACIONES, SUBSIDIOS Y CONVENIOS), monto:458488.97, modificado:458488.97}}]	CONSTRUCCIÓN DE RED DE ALCANTARILLADO SANITARIO Y DESCARGAS DOMICILIARIAS EN CALLE 14 ENTRE MEXICO Y BELICE EN LORETO LOCALIDAD DE LORETO ASENTAMIENTO LAS BRISAS - 84372	3	Baja California Sur	9	Loreto	Proyecto de Inversión de Infraestructura Social	Agua y saneamiento	Sin identificar	H AYUNTAMIENTO DE LORETO	84372	5	26	24	5	{meta1: {unidad_medida:Metros lineales, meta:105.0, meta_modificada:105.0}}	1	{geo1: {ove_municipio:9, localidad:1, direccion:CALLE CATORCE COLONIA LAS BRISAS, 23880 LORETO, LORETO BAJA CALIFORNIA SUR ENTRE CALLE TRECE Y CALLE QUINCE, CALLE ACUEDUCTO SE ULEA AL MUNICIPIO DE LORETO A LA LOCALIDAD DE LORETO A LA COLONIA LAS BRISAS SE TOMA LA CALLE ACU, lon:-111.34555583, lat:26.02636183}}	15-07-2021	15-08-2021	458,488.97	458,488.97	210,615.95	210,615.95	210,615.95	{meta1: tipo_proAdministración directa, numero_contrato:LPN-0196, contratista:, convenio:MUNICIPIO DE LORETO B.C.S., monto:111541.42, importe_modificado:111541.42}}	{meta1: unidad_medida:Metros lineales, avance:50.0}}	{1934096/proyecto_INICIO, 1934096/proyecto_PROCESO, 1934096/proyecto_INICIO - 1934096/proyecto_PROCESO}	En Ejecución	Validado avances	Sin observaciones	Sin observaciones
2021	3	BCS210301842488	Proyecto de Inversión	1200000	{{fi: {ciclo_recurso:2017, ramo:33, modalidad:I, prog_pres:7, tipo_recurso:FEDERALES (APORTACIONES, SUBSIDIOS Y CONVENIOS), monto:1200000.0, modificado:1200000.0}}}	REHABILITACION E.P. EMILIANO ZAPATA. COL	3	Baja California Sur	2	Mulegé	Proyecto de Inversión de Infraestructura Gubernamental	Educación	Sin identificar	ISPE	17635	N	0	0	106	{meta1: {unidad_medida:Metros Cuadrados, meta:100.0, meta_modificada:100.0}}	1	{geo1: {ove_municipio:2, localidad:140, direccion:San Bruno, B.C.S., México, lon:-112.1586111, lat:27.1602777}}	07-06-2021	04-09-2021	1,200,000.00	1,104,830.93	331,449.27	331,449.27	331,449.27	Sin contratos nuevos en el trimestre	{meta1: unidad_medida:Metros Cuadrados, avance:50.0}}		En Ejecución	Validado avances	Sin observaciones	Sin observaciones
2021	3	BCS21020194250 4	Adquisición	4134817.64	{{fi: {ciclo_recurso:2021, ramo:12, modalidad:K, prog_pres:25, tipo_recurso:FEDERALES (APORTACIONES, SUBSIDIOS Y CONVENIOS), monto:2189103.84, modificado:3474393.18}, ff2: {ciclo_recurso:2021, ramo:12, modalidad:U, prog_pres:8, tipo_recurso:FEDERALES (APORTACIONES, SUBSIDIOS Y CONVENIOS), monto:1300000.0, modificado:1600313.8}, ff3: {ciclo_recurso:2021, ramo:12, modalidad:E, prog_pres:8, tipo_recurso:FEDERALES (APORTACIONES, SUBSIDIOS Y CONVENIOS), monto:825000.0, modificado:825000.0}}]	Programa de Sustitución y/o Adquisición de Bienes Muebles para el ejercicio 2021	3	Baja California Sur	0	Gobierno de la Entidad	Programa de Inversión de Adquisiciones	Salud	Sin identificar	Instituto de Servicios de Salud de Baja California Sur	AFASPE-2021	N	0	0	313,919	{meta1: {unidad_medida:Piezas, meta:1872.0, meta_modificada:1872.0}}	1	{geo1: {ove_municipio:3, localidad:1, direccion:Revolución 822, Centro, 23020 La Paz, B.C.S., México, lon:-110.3092096, lat:24.1671393}}	01-08-2021	31-12-2021	3,307,851.16	775,469.25	668,026.64	659,517.12	168,026.00	Sin contratos nuevos en el trimestre	{meta1: unidad_medida:Piezas, avance:224.0}}		En Ejecución	Validado avances	Sin observaciones	Sin observaciones
2021	3	BCS21020194310 8	Proyecto de Inversión	8250000	{{fi: {ciclo_recurso:2021, ramo:33, modalidad:I, prog_pres:4, tipo_recurso:FEDERALES (APORTACIONES, SUBSIDIOS Y CONVENIOS), monto:8250000.0, modificado:8250000.0}}}	PAVIMENTACION DE ACCESO AL ANCON, TRAMO CARRETERA TRANSPESINSULAR HASTA CARRETERA LOS BARRILES-CARDONAL DELEGACION DE LOS BARILES	3	Baja California Sur	3	La Paz	Programa de Inversión de Mantenimiento	Comunicaciones	Sin identificar	DIRECCION GENERAL DE OBRAS PUBLICAS Y ASENTAMIENTOS HUMANOS	FTOP2021.58	N	0	0	272.715	{meta1: {unidad_medida:Metros, meta:100.0, meta_modificada:100.0}}	1	{geo1: {ove_municipio:3, localidad:182, direccion:Carr Transpeninsular & Camino del Ancón, Los Barriles, B.C.S., México, lon:-109.7134702, lat:23.6809489}}	23-08-2021	30-09-2021	4,135,186.10	0.00	0.00	0.00	0.00	Sin contratos nuevos en el trimestre	{meta1: unidad_medida:Metros, avance:0.0}}	{1943108/proyecto_INICIO}	En Ejecución	Validado avances	Sin observaciones	Sin observaciones
2021	3	BCS21030195764 5	Proyecto de Inversión	2257476.49	{{fi: {ciclo_recurso:2021, ramo:33, modalidad:I, prog_pres:4, tipo_recurso:FEDERALES (APORTACIONES, SUBSIDIOS Y CONVENIOS), monto:2257476.49, modificado:2257476.49}}}	AMPLIACIÓN RED DE DISTRIBUCIÓN COLONIA PARAISO DOS TERCERA ETAPA DE VILLA ALBERTO ANDRES ALVARADO ARAMBURO - 141654	3	Baja Californ a Sur	3	Gobierno de la Entidad	Proyecto de Inversión de Infraestructura Social	Urbanización	Sin identificar	SECRETARÍA DEL TRABAJO Y DESARROLLO SOCIAL DEL GOBIERNO DEL ESTADO DE BCS	141654	5	57	55	8	{meta1: {unidad_medida:Piezas, meta:1.0, meta_modificada:1.0}}	1	{geo1: {ove_municipio:3, localidad:482, direccion:CALLE DOMICILIO CONOCIDO COLONIA VILLA ALBERTO ALVARADO ARAMBURO, 23938 VILLA ALBERTO ANDRÉS ALVARADO ARÁMBURO, MULEGÉ BAJA CALIFORNIA SUR ENTRE CALLE CONOCIDO Y CALLE CONOCIDO, CALLE CONOCIDO SE CONSTRUIRÁ LA AMPLIACIÓN DE L, lon:-113.4436512, lat:27.65959925}}	31-07-2021	31-12-2021	0.00	0.00	0.00	0.00	0.00	Sin contratos nuevos en el trimestre	{meta1: unidad_medida:Piezas, avance:0.0}}	{1957645/proyecto_INICIO}	En Ejecución	Validado avances	Sin observaciones	{obs1: (observación:El proyecto cuenta con observación en la MIDS, por lo que se recomienda reportar el avance físico y financiero en ceros en el SIPOT. Se sugiere eliminación en la MIDS y que se reporte nuevamente atendiendo las observaciones con el objetivo del cumplimiento a la estrategia y objetivos del FAIE en la LOT trimestre 3 (usuario:jmolina, fecha:2021-11-17)}

BCSnosUNE
Gobierno de Baja California Sur

GOBIERNO DE BAJA CALIFORNIA SUR
SECRETARIA DE FINANZAS Y ADMINISTRACIÓN
DIRECCIÓN DE CONTABILIDAD

Sistema de Recursos Federales Transferidos a las Entidades Federativas, Municipios y Demarcaciones Territoriales del Distrito Federal
Destino del Gasto
Ciclo Reportado: 2021
Periodo Reportado : Tercer Trimestre

DETALLE PROYECTO																								AVANCE FINANCIERO							FOTOS	ESTATUS	FLUJO	OBSERVACIONES	
CICLO	TRIMESTRE	FOLIO	CATEGORIA	MONTO GLOBAL APROBADO	FUENTES FINANCIAMIENTO	NOMBRE	ID ENTIDAD RESPONSABLE	ENTIDAD RESPONSABLE	ID MUNICIPIO RESPONSABLE	MUNICIPIO RESPONSABLE	TIPO PROGRAMA PROYECTO	CLASIFICACION	SUBCLASIFICACION	INSTITUCION EJECUTORA	NUMERO PROYECTO	POBLACION BENEFICIADA	MUJERES	HOMBRES	BENEFICIARIOS	METAS	TIPO GEOREFERENCIA	GEOREFERENCIAS	FECHA INICIO	FECHA TERMINO	RECAUDADO	COMPROMETIDO	DEVENGADO	EJERCIDO	PAGADO	CONTRATOS	AVANCES FISICOS	CARPETA FOTOS				
2021	3	3CS21030195876	Proyecto de inversión	1	{ff1: {ciclo_recurso:2021, ramo:33, modalidad:I, prog_pres:4, tipo_recurso:FEDERALES (APORTACIONES, SUBSIDIOS Y CONVENIOS), monto:53448.38, modificado:53448.38}, ff2: {ciclo_recurso:2021, ramo:33, modalidad:I, prog_pres:3, tipo_recurso:FEDERALES (APORTACIONES, SUBSIDIOS Y CONVENIOS), monto:53448.38, modificado:53448.38}}	AMPLIACIÓN DE LA RED DE DISTRIBUCIÓN DE ENERGÍA ELÉCTRICA DE LA CALLE PARAÍSO CENTENARIO ENTRE FLORES MAGÓN Y GUAYCURA DE LA COLONIA PARAÍSO EN EL EJIDO EL CENTENARIO	3	Baja California Sur	0	Gobierno de la Entidad	Proyecto de inversión de infraestructura Social	Urbanización	Sin Identificar	SECRETARÍA DEL TRABAJO Y DESARROLLO SOCIAL DEL GOBIERNO DEL ESTADO DE BCS	179253	3	4	4	9	{meta1: {unidad_medida:Plazas, meta:1.0, meta_modificada:1.0}}	1	{geo1: {cve_municipio:3, localidad:2982, direccion:CALLE PARAISO CENTENARIO EJIDO EL CENTENARIO, 23205 FAMILIA ROSITA GONZÁLEZ, LA PAZ BAJA CALIFORNIA SUR ENTRE CALLE PARAISO CENTENARIO Y CALLE FLORES MAGÓN, CALLE GUAYCURA SE CONSTRUIRÁ LA AMPLIACIÓN DE LA RED DE DISTRIBUCIÓN, lon:-110.417137, lat:24.085449}}	31-08-2021	31-12-2021	0.00	0.00	0.00	0.00	0.00	Sin contratos nuevos en el trimestre	{meta1: {unidad_medida:Plazas, avance:0.0}}	{1958767/proyecto_INICIO}	En Ejecución	Validado avances	Sin observaciones	Sin observaciones
2021	3	3CS21030194238	Proyecto de inversión	79669.04	{ff1: {ciclo_recurso:2021, ramo:33, modalidad:I, prog_pres:4, tipo_recurso:FEDERALES (APORTACIONES, SUBSIDIOS Y CONVENIOS), monto:79669.04, modificado:79669.04}}	CONSTRUCCIÓN DE DOS CISTERNAS EN CIUDAD CONSTITUCIÓN B.C.S. - 166871	3	Baja California Sur	1	Comondú	Proyecto de inversión de infraestructura Social	Vivienda	Sin Identificar	H AYUNTAMIENTO DE COMONDU	166871	5	4	4	8	{meta1: {unidad_medida:Tanque(s), meta:2.0, meta_modificada:2.0}}	1	{geo1: {cve_municipio:1, localidad:1, direccion:CALLE ALEJO VERDUGO COLONIA CHATO COVARRUBIAS, 23676 CIUDAD CONSTITUCIÓN, COMONDÚ BAJA CALIFORNIA SUR ENTRE CALLE AGUSTIN ARREOLA Y , LA OBRA SE ENCUENTRA UBICADA A DIJMIENTOS METROS APROXIMADAMENTE AL ESTE DE LA ESCUELA P, lon: 111.62535672, lat:25.07235142}}	09-08-2021	09-10-2021	79,669.04	79,649.44	38,965.06	38,965.06	38,965.06	{title: {tipo_obra:Obra, numero_contrato:152021, contratista:ALFONSO LIZARRAGA MEDINA, comisionante:OBRAS PUBLICAS MUNICIPAL, monto:1194741.6, importe_modificado:1195033.66}}	{meta1: {unidad_medida:Tanque(s), avance:1.75}}	{1984238/proyecto_PROCESO, 1984238/proyecto_INICIO}	En Ejecución	Validado avances	Sin observaciones	Sin observaciones
2021	3	3CS21030194531	Proyecto de inversión	239007.13	{ff1: {ciclo_recurso:2021, ramo:33, modalidad:I, prog_pres:4, tipo_recurso:FEDERALES (APORTACIONES, SUBSIDIOS Y CONVENIOS), monto:239007.13, modificado:239007.13}}	CONSTRUCCIÓN DE 8 CISTERNAS EN LA COLONIA PIONEROS DEL VALLE DE COMONDÚ CONSTITUCIÓN B.C.S. - 168180	3	Baja California Sur	1	Comondú	Proyecto de inversión de infraestructura Social	Vivienda	Sin Identificar	H AYUNTAMIENTO DE COMONDU	168180	8	18	12	8	{meta1: {unidad_medida:Tanque(s), meta:8.0, meta_modificada:8.0}}	1	{geo1: {cve_municipio:1, localidad:1, direccion:CALLE SABAS LOPEZ QUEZADA COLONIA PIONEROS, 23676 CIUDAD CONSTITUCIÓN, COMONDÚ BAJA CALIFORNIA SUR ENTRE CALLE MANUEL MARQUEZ DE LEON Y LA OBRA SE ENCUENTRA UBICADA A CINCUENTA METROS APROXIMADAMENTE DE LA CICLOPISTA DE , lon:-111.63049707, lat:25.028074553}}	09-08-2021	09-10-2021	239,007.13	238,948.32	116,895.12	116,895.18	116,895.18	{title: {tipo_obra:Obra, numero_contrato:152021, contratista:ALFONSO LIZARRAGA MEDINA, comisionante:OBRAS PÚBLICAS MUNICIPAL, monto:1194741.6, importe_modificado:1195033.66}}	{meta1: {unidad_medida:Tanque(s), avance:0.13}}	{1984531/proyecto_PROCESO, 1984531/proyecto_INICIO}	En Ejecución	Validado avances	Sin observaciones	Sin observaciones
2021	3	3CS21030194849	Proyecto de inversión	39834.52	{ff1: {ciclo_recurso:2021, ramo:33, modalidad:I, prog_pres:4, tipo_recurso:FEDERALES (APORTACIONES, SUBSIDIOS Y CONVENIOS), monto:39834.52, modificado:39834.52}}	CONSTRUCCIÓN DE UNA CISTERNA EN EL FRACCIONAMIENTO OLÍMPICO DE CIUDAD CONSTITUCIÓN B.C.S. - 169395	3	Baja California Sur	1	Comondú	Proyecto de inversión de infraestructura Social	Vivienda	Sin Identificar	H AYUNTAMIENTO DE COMONDU	169395	3	3	2	0	{meta1: {unidad_medida:Tanque(s), meta:1.0, meta_modificada:1.0}}	1	{geo1: {cve_municipio:1, localidad:1, direccion:CALLE PRIVADA COLONIA OLÍMPICO, 23640 CIUDAD CONSTITUCIÓN, COMONDÚ BAJA CALIFORNIA SUR ENTRE CALLE ADOLFO LOPEZ MATEOS Y CALLE ADOLFO RUIZ CORTINEZ, LA OBRA SE ENCUENTRA UBICADA A CUATROCIENTOS METROS APROXIMADAMENTE ATRAS, lon:-111.66393753, lat:25.04281098}}	10-08-2021	10-10-2021	39,834.52	39,824.72	19,482.53	19,482.53	19,482.53	{title: {tipo_obra:Obra, numero_contrato:152021, contratista:ALFONSO LIZARRAGA MEDINA, comisionante:OBRAS PUBLICAS MUNICIPAL, monto:1194741.6, importe_modificado:1195033.66}}	{meta1: {unidad_medida:Tanque(s), avance:0.65}}	{1984849/proyecto_PROCESO, 1984849/proyecto_INICIO}	En Ejecución	Validado avances	Sin observaciones	Sin observaciones
2021	3	3CS21030194906	Proyecto de inversión	39834.52	{ff1: {ciclo_recurso:2021, ramo:33, modalidad:I, prog_pres:4, tipo_recurso:FEDERALES (APORTACIONES, SUBSIDIOS Y CONVENIOS), monto:39834.52, modificado:39834.52}}	CONSTRUCCIÓN DE UNA CISTERNA EN LA COLONIA PIONEROS DEL VALLE DE CIUDAD CONSTITUCIÓN B.C.S. - 169810	3	Baja California Sur	1	Comondú	Proyecto de inversión de infraestructura Social	Vivienda	Sin Identificar	H AYUNTAMIENTO DE COMONDU	169810	3	3	2	0	{meta1: {unidad_medida:Tanque(s), meta:1.0, meta_modificada:1.0}}	1	{geo1: {cve_municipio:1, localidad:1, direccion:CALLE LUIS LOPEZ CAPITULO COLONIA PIONEROS, 23676 CIUDAD CONSTITUCIÓN, COMONDÚ BAJA CALIFORNIA SUR ENTRE CALLE JUAN DOMINGUEZ COTA Y CALLE JESUS GARZA MENCHACA, LA OBRA SE ENCUENTRA UBICADA DOSCIENTOS CINCUENTA METROS APROX, lon:-111.63923518, lat:25.03029808}}	10-08-2021	10-10-2021	39,834.52	39,824.72	19,482.53	19,482.53	19,482.53	{title: {tipo_obra:Obra, numero_contrato:152021, contratista:ALFONSO LIZARRAGA MEDINA, comisionante:OBRAS PUBLICAS MUNICIPAL, monto:1194741.6, importe_modificado:1195033.66}}	{meta1: {unidad_medida:Tanque(s), avance:0.65}}	{1984906/proyecto_PROCESO, 1984906/proyecto_INICIO}	En Ejecución	Validado avances	Sin observaciones	Sin observaciones

DETALLE PROYECTO																													AVANCE FINANCIERO								FOTOS	ESTATUS	FLUJO	OBSERVACIONES	
CICLO	TRIMESTRE	FOLIO	CATEGORIA	MONTO GLOBAL APROBADO	FUENTES FINANCIAMIENTO	NOMBRE	ID ENTIDAD RESPONSABLE	ENTIDAD RESPONSABLE	ID MUNICIPIO RESPONSABLE	MUNICIPIO RESPONSABLE	TIPO PROGRAMA PROYECTO	CLASIFICACION	SUBCLASIFICACION	INSTITUCION EJECUTORA	NUMERO PROYECTO	POBLACION BENEFICIADA	MUJERES	HOMBRES	BENEFICIARIOS	METAS	TIPO GEOREFERENCIA	GEOREFERENCIAS	FECHA INICIO	FECHA TERMINO	RECAUDADO	COMPROMETIDO	DEVENGADO	EJERCIDO	PAGADO	CONTRATOS	AVANCES FISICOS	CARPETA FOTOS			OBSERVACIONES REVISOR	OBSERVACIONES CAPTURISTA
2021	3	PCS210301985134	Proyecto de Inversión	39854.52	{ff1: {clclo_recurso:2021, ramo:33, modalidad:I, prog_pres:4, tipo_recurso:FEDERALES (APORTACIONES, SUBSIDIOS Y CONVENIOS), monto:39834.52, modificado:39834.52}	CONSTRUCCIÓN DE UNA CISTERNA EN LA COLONIA EL PARAÍSO DE CIUDAD CONSTITUCIÓN BCS. - 170371	3	Baja California Sur	1	Comondú	Proyecto de inversión de infraestructura Social	Vivienda	Sin Identificar	H. AYUNTAMIENTO DE COMONDU	170371	5	3	3	9	{meta1: {unidad_medida:Tanque(s), meta:1.0, meta_modificada:1.0}}	1	{geo1: {cve_municipio:1, localidad:1, direccion:CALLE MIGUEL HIDALGO COLONIA EL PARAISO, 23940 CIUDAD CONSTITUCIÓN, COMONDÚ BAJA CALIFORNIA SUR ENTRE CALLE MANUEL AVILA CAMACHO Y CALLE LAZARO CARDENAS, LA OBRA SE ENCUENTRA UBICADA A UN COSTADO AL SUR DEL CAMPO DE FUTBOL , lon:-113.6987417, lat:25.0360147}}	11-08-2021	11-10-2021	39,854.52	39,824.72	19,482.53	19,482.53	19,482.53	{cto1: {tipo_obra:Obra, numero_contrato:12021 contratista:ALFONSO LIZARRAGA NIEBLA, convocante:OBRAS PÚBLICAS MUNICIPAL, monto:119474.6, importe_modificado:119505.66}}	{meta1: {unidad_medida:Tanque(s), avance:0.83}}	{1988134/proyecto_PROCESO, 1988134/proyecto_INICIO}	En Ejecución	Validado avances	Sin observaciones	Sin observaciones
2021	3	BCS210301988026	Proyecto de Inversión	4700000	{ff1: {clclo_recurso:2021, ramo:33, modalidad:I, prog_pres:4, tipo_recurso:FEDERALES (APORTACIONES, SUBSIDIOS Y CONVENIOS), monto:4700000.0, modificado:0.0}}	PAVIMENTACION DE CALLE UNION TRAMO DERECHO DE INFORMACION A PARQUE LA PITAHAYA - 181901	3	Baja California Sur	3	La Paz	Proyecto de inversión de infraestructura Social	Transportes y Vialidades	Sin identificar	DIRECCION GENERAL DE OBRAS PUBLICAS Y ASENTAMIENTOS HUMANOS	181901	5	750	750	0	{meta1: {unidad_medida:Metros cuadrados de construcción, meta:2880.0, meta_modificada:2880.0}}	1	{geo1: {cve_municipio:3, localidad:1, direccion:CALLE CALLE UNION COLONIA DIANA LAURA, 23064 LA PAZ, LA PAZ BAJA CALIFORNIA SUR ENTRE CALLE DERECHO A LA INFORMACION Y CALLE CALLE DE ACCESO, ESTA OBRA CONECTARA LA COLONI DIANA LAURA Y LA PITAHAYA, lon:-110.3223524, lat:24.0748348}}	13-05-2021	31-12-2021	0.00	0.00	0.00	0.00	0.00	{cto1: {tipo_obra:Obra, numero_contrato:AYTO/FIOP2021135/21, contratista:GRUPO LUIS VELA S DE RL DE CV, convocante:MUNICIPIO DE LA PAZ, monto:466045.45, importe_modificado:466045.45}}	{meta1: {unidad_medida:Metros cuadrados de construcción, avance:0.0}}	{1988026/proyecto_INICIO}	En Ejecución	Validado avances	Sin observaciones	
2021	3	BCS210301989134	Proyecto de Inversión	400000	{ff1: {clclo_recurso:2021, ramo:33, modalidad:I, prog_pres:4, tipo_recurso:FEDERALES (APORTACIONES, SUBSIDIOS Y CONVENIOS), monto:400000.0, modificado:400000.0}}	REHABILITACION DE CALLEJON, COLONIA LADRILLERA - 186116	3	Baja California Sur	3	La Paz	Proyecto de inversión de infraestructura Social	Transportes y Vialidades	Sin identificar	DIRECCION GENERAL DE OBRAS PUBLICAS Y ASENTAMIENTOS HUMANOS	186116	5	50	50	0	{meta1: {unidad_medida:Metros cuadrados de construcción, meta:350.75, meta_modificada:350.75}}	1	{geo1: {cve_municipio:3, localidad:1, direccion:COLONIA LADRILLERA, 23020 LA PAZ, LA PAZ BAJA CALIFORNIA SUR ENTRE CALLE HEROICO COLEGIO MILITAR Y CALLE VICENTE GUERRERO, CALLE HEROES DE INDEPENDENCIA SE REALIZARA OBRA EN LAS INMEDIACIONES DE LA COLONIA LADRILLERA DE LA LO, lon:-110.30029794, lat:24.16602554}}	13-07-2021	26-08-2021	399,999.17	399,999.17	381,777.50	381,777.50	381,777.50	{cto1: {tipo_obra:Obra, numero_contrato:AYTO/FIOP2021136/21, contratista:ESPERANZA CALDERON SOTO, convocante:MUNICIPIO DE LA PAZ, monto:399999.0, importe_modificado:399999.0}}	{meta1: {unidad_medida:Metros cuadrados de construcción, avance:333.75}}	{1989194/proyecto_PROCESO, 1989194/proyecto_INICIO, 1989194/proyecto_FIN}	En Ejecución	Validado avances	Sin observaciones	Sin observaciones
2021	3	PCS210301999131	Acción	425000	{ff1: {clclo_recurso:2021, ramo:33, modalidad:I, prog_pres:4, tipo_recurso:FEDERALES (APORTACIONES, SUBSIDIOS Y CONVENIOS), monto:425000.0, modificado:425000.0}}	ADQUISICION DE HARWARE SCANNERS ALTO RENDIMIENTO - 66265	3	Baja California Sur	8	Los Cabos		PROGRA	Sin Identificar	DIRECCION GENERAL DE DESARROLLO SOCIAL	66265	N	0	0	0	{meta1: {unidad_medida:ESCANERES, meta:3.0, meta_modificada:3.0}}	1	{geo1: {cve_municipio:8, localidad:1, direccion:DADO QUE ES PRODIM EL PROYECTO SE UBICA EN LA CABECERA MUNICIPAL, lon:-109.684749, lat:23.061559}}	07-05-2021	31-08-2021	352,333.88	0.00	0.00	0.00	0.00	Sin contratos nuevos en el trimestre	{meta1: {unidad_medida:ESCANER (S), avance:0.0}}	{1999131/proyecto_INICIO}	En Ejecución	Validado avances	Sin observaciones	Sin observaciones
2021	3	BCS210302002086	Proyecto de Inversión	1496200	{ff1: {clclo_recurso:2021, ramo:33, modalidad:I, prog_pres:4, tipo_recurso:FEDERALES (APORTACIONES, SUBSIDIOS Y CONVENIOS), monto:1496200.0, modificado:1496200.0}}	CONSTRUCCION DE CAMELLON CENTRAL CARRETERA LA PAZ LOS TABOS E ILUMINACION EN POBLADO EL PESCADERO	3	Baja California Sur	3	La Paz	Proyecto de Inversión de Infraestructura Gubernamental	Transportes y Vialidades	Sin Identificar	DIRECCION DE OBRAS PUBLICAS Y ASENTAMIENTOS HUMANOS	FTOP202118	N	0	0	272,711	{meta1: {unidad_medida:Metros, meta:100.0, meta_modificada:100.0}}	1	{geo1: {cve_municipio:3, localidad:584, direccion:El Pescadero, B.C.S., México, lon:-110.1405001, lat:23.3583689}}	05-08-2021	23-12-2021	1,496,200.00	1,496,200.00	748,100.40	748,100.40	748,100.40	{cto1: {tipo_obra:Obra, numero_contrato:AYTO/FTOP/052118/21, contratista:VICTOR KLANIS HIGUERA, convocante:MUNICIPIO DE LA PAZ, monto:1496200.0, importe_modificado:1496200.0}}	{meta1: {unidad_medida:Metros, avance:30.0}}	{2002086/proyecto_PROCESO, 2002086/proyecto_INICIO}	En Ejecución	Validado / Registrado avances	Sin observaciones	Sin observaciones
2021	3	PCS210302002470	Proyecto de Inversión	800000	{ff1: {clclo_recurso:2021, ramo:33, modalidad:I, prog_pres:7, tipo_recurso:FIDEICOMISOS, monto:800000.0, modificado:800000.0}}	E.P. 5 DE MAYO DE SEGUIMIENTO MIENTO)	3	Baja California Sur	0	Gobierno de la Entidad	Proyecto de inversión de infraestructura Gubernamental	Educación	Sin Identificar	ISIFE	16372	N	0	0	229	{meta1: {unidad_medida:Metros Cuadrados, meta:100.0, meta_modificada:100.0}}	1	{geo1: {cve_municipio:3, localidad:1, direccion:REFUGIO ANGULO COTA NUM. 0, LA PAZ, Baja California Sur, lon:-110.291773, lat:24.171807}}	10-05-2021	07-08-2021	800,000.00	743,962.02	386,999.33	386,999.33	386,999.33	Sin contratos nuevos en el trimestre	{meta1: {unidad_medida:Metros Cuadrados, avance:32.0}}		En Ejecución	Validado / Registrado avances	Sin observaciones	Sin observaciones

20/11/2021 BOLETÍN OFICIAL N° 47

GOBIERNO DE BAJA CALIFORNIA SUR
SECRETARIA DE FINANZAS Y ADMINISTRACIÓN
DIRECCIÓN DE CONTABILIDAD

Sistema de Recursos Federales Transferidos a las Entidades Federativas, Municipios y Demarcaciones Territoriales del Distrito Federal
Destino del Gasto
Ciclo Reportado: 2021
Periodo Reportado : Tercer Trimestre

DETALLE PROYECTO																													AVANCE FINANCIERO								FOTOS			OBSERVACIONES	
CICLO	TRIMESTRE	FOLIO	CATEGORIA	MONTO GLOBAL AUTORIZADO	FUENTE FINANCIAMIENTO	NOMBRE	ID ENTIDAD RESPONSABLE	ENTIDAD RESPONSABLE	ID MUNICIPIO RESPONSABLE	MUNICIPIO RESPONSABLE	TIPO PROGRAMA PROYECTO	CLASIFICACION	SUBCLASIFICACION	INSTITUCION EJECUTORA	NUMERO PROYECTO	POBLACION BENEFICIADA	HOMBRES	MUJERES	BENEFICIARIOS	METAS	TIPO GEOREFERENCIA	GEOREFERENCIAS	FECHA INICIO	FECHA TERMINO	RECAUDADO	COMPROMETIDO	DEVENGADO	EJERCIDO	PAGADO	CONTRATOS	AVANCES FISICOS	CARPETA FOTOS	ESTATUS	FLUJO	OBSERVACIONES REVISOR	OBSERVACIONES CAPTURISTA
2021	3	BCS210302005325	Proyecto de Inversión	133121.79	(ff1: {ciclo_recurso:2021, ramo:33, modalidad:I, prog_pres:7, tipo_recurso:FEDERALES (APORTACIONES, SUBSIDIOS Y CONVENIOS), monto:133121.79, modificado:13312 1.79})	REHABILITACION J.N. FERNANDO INES COTA SANDEZ	3	Baja California Sur	0	Gobierno de la Entidad	Proyecto de inversión de infraestructura Gubernamental	Educación	Sin identificar	ISIFE	20127	N	0	0	23	{meta1: {unidad_medida:Metros Cuadrados, meta:100.0, meta_modificada:100.0}}	1	{geo1: {cve_municipio:8, localidad:456, direccion:DOMICILIO CONOCIDO NUM. 0, SANTA CRUZ, Baja California Sur, lon:-109.650775, lat:23.557128}}	09-08-2021	21-09-2021	133,121.79	133,121.79	36,936.54	36,936.54	36,936.54	Sin contratos nuevos en el trimestre	{meta1: {unidad_medida:Metros Cuadrados, avance:100.0}}		En Ejecución	Validado / Registrado avances	Sin observaciones	Sin observaciones
2021	3	BCS210302005326	Proyecto de Inversión	132853.29	(ff1: {ciclo_recurso:2021, ramo:33, modalidad:I, prog_pres:7, tipo_recurso:FEDERALES (APORTACIONES, SUBSIDIOS Y CONVENIOS), monto:132853.29, modificado:13285 3.29})	REHABILITACION J.N. CARMEN MORENO CORRAL	3	Baja California Sur	0	Gobierno de la Entidad	Proyecto de inversión de infraestructura Gubernamental	Educación	Sin identificar	ISIFE	20128	N	0	0	87	{meta1: {unidad_medida:Metros Cuadrados, meta:100.0, meta_modificada:100.0}}	1	{geo1: {cve_municipio:8, localidad:217, direccion:DOMICILIO CONOCIDO, LA RIBERA, Baja California Sur, lon:-109.586062, lat:23.596633}}	09-08-2021	22-09-2021	132,853.29	132,853.29	39,855.98	39,855.98	39,855.98	Sin contratos nuevos en el trimestre	{meta1: {unidad_medida:Metros Cuadrados, avance:100.0}}		En Ejecución	Validado / Registrado avances	Sin observaciones	Sin observaciones
2021	3	BCS210302005328	Proyecto de Inversión	133490.3	(ff1: {ciclo_recurso:2021, ramo:33, modalidad:I, prog_pres:7, tipo_recurso:FEDERALES (APORTACIONES, SUBSIDIOS Y CONVENIOS), monto:133490.3, modificado:13349 0.3})	REHABILITACION J.N. SABINA MALDONADO	3	Baja California Sur	0	Gobierno de la Entidad	Proyecto de inversión de infraestructura Gubernamental	Educación	Sin identificar	ISIFE	20140	N	0	0	28	{meta1: {unidad_medida:Metros Cuadrados, meta:100.0, meta_modificada:100.0}}	1	{geo1: {cve_municipio:8, localidad:1, direccion:DOMICILIO CONOCIDO NUM. 0, SAN JOSÉ DEL CABO, Baja California Sur, lon:-109.690586, lat:23.1368827}}	09-08-2021	07-09-2021	133,490.30	133,490.30	40,047.15	40,047.15	40,047.15	Sin contratos nuevos en el trimestre	{meta1: {unidad_medida:Metros Cuadrados, avance:100.0}}		En Ejecución	Validado / Registrado avances	Sin observaciones	Sin observaciones
2021	3	BCS210302005329	Proyecto de Inversión	147799.32	(ff1: {ciclo_recurso:2021, ramo:33, modalidad:I, prog_pres:7, tipo_recurso:FEDERALES (APORTACIONES, SUBSIDIOS Y CONVENIOS), monto:147799.32, modificado:14779 9.32})	REHABILITACION J.N. CARLOS PERRAULT	3	Baja California Sur	0	Gobierno de la Entidad	Proyecto de inversión de infraestructura Gubernamental	Educación	Sin identificar	ISIFE	20141	N	0	0	106	{meta1: {unidad_medida:Metros Cuadrados, meta:100.0, meta_modificada:100.0}}	1	{geo1: {cve_municipio:8, localidad:8, direccion:LOS POTREROS NUM. 0, SAN BERNABÉ, Baja California Sur, lon:-109.706944, lat:23.131586}}	09-08-2021	07-09-2021	147,799.32	147,799.32	44,339.80	44,339.80	44,339.80	Sin contratos nuevos en el trimestre	{meta1: {unidad_medida:Metros Cuadrados, avance:100.0}}		En Ejecución	Validado / Registrado avances	Sin observaciones	Sin observaciones
2021	3	BCS210302005331	Proyecto de Inversión	171685.06	(ff1: {ciclo_recurso:2021, ramo:33, modalidad:I, prog_pres:7, tipo_recurso:FEDERALES (APORTACIONES, SUBSIDIOS Y CONVENIOS), monto:171685.06, modificado:17168 5.06})	REHABILITACION ESC. SEC CAPITAN MANUEL PINEDA	3	Baja California Sur	0	Gobierno de la Entidad	Proyecto de inversión de infraestructura Gubernamental	Educación	Sin identificar	ISIFE	21039	N	0	0	203	{meta1: {unidad_medida:Metros Cuadrados, meta:100.0, meta_modificada:100.0}}	1	{geo1: {cve_municipio:2, localidad:97, direccion:DOMICILIO CONOCIDO NUM. 0 HEROICA MULEGÉ, Baja California Sur, lon:-111.993877, lat:26.889369}}	23-08-2021	21-09-2021	171,685.06	171,685.06	0.00	0.00	0.00	Sin contratos nuevos en el trimestre	{meta1: {unidad_medida:Metros Cuadrados, avance:0.0}}		En Ejecución	Validado / Registrado avances	Sin observaciones	Sin observaciones
2021	3	BCS220302000179	Proyecto de Inversión	1440324.74	(ff1: {ciclo_recurso:2021, ramo:16, modalidad:S, prog_pres:74, tipo_recurso:FEDERALES (APORTACIONES, SUBSIDIOS Y CONVENIOS), monto:1440324.74, modificado:1440324.74})	Construcción de sector Hidráulico No. 10, consistente en adecuación de murarro de la red de distribución en las colonias Palma Chiarro Vicente Guerrero (zona alta) y Loma Linda (zona baja) de la ciudad de La Paz.	3	Baja California Sur	2	Gobierno de la Entidad	Proyecto de inversión de infraestructura Social	Agua y saneamiento	Sin identificar	Comisión Estatal del Agua			5	4,770	5,105	0	{meta1: {unidad_medida:Lote, meta:1.0, meta_modificada:1.0}}	1	{geo1: {cve_municipio:3, localidad:1, direccion:Independencia 2713, Guerrero, 23020 La Paz, B.C.S., México, lon:-110.2897548, lat:24.14518759}}	09-10-2021	31-12-2021	0.00	1,440,324.74	0.00	0.00	0.00	{cto1: {tipo_obra:Obra, numero_contrato:LO-903017989-E21-2021, contratista:Minimum Tecnología Ambiental, S.A. de C.V., convocante:Comisión Estatal del Agua, monto:3201017.65, importe_modificado:3201017.65}}	{meta1: {unidad_medida:Lote, avance:0.0}}		En Ejecución	Validado / Registrado avances	Sin observaciones	Sin observaciones
2021	3	BCS181402000137334	Proyecto de Inversión	150000	(ff1: {ciclo_recurso:2018, ramo:33, modalidad:I, prog_pres:5, tipo_recurso:FEDERALES (APORTACIONES, SUBSIDIOS Y CONVENIOS), monto:150000.0, modificado:150000.0})	Rehabilitacion Del Centro De Desarrollo Comunitario En Colonia Agua Escondida	3	Baja California Sur	3	La Paz	Proyecto de inversión de infraestructura Social	Otros Proyectos	Sin identificar	DIRECCION GENERAL DE OBRAS PUBLICAS Y ASENTAMIENTOS HUMANOS	FMS201606	N	0	0	3,200	{meta1: {unidad_medida:Metros, meta:1.0, meta_modificada:1.0}}	3	{geo1: {cve_municipio:3, localidad:1394, direccion:COLONIA AGUA ESCONDIDA, lon:-110.91793, lat:24.611124}}	01-08-2016	31-12-2016	150,000.00	149,675.20	149,023.00	149,023.00	138,707.00	{cto1: {tipo_obra:Obra, numero_contrato:LPITO/FMS201606/16, contratista:OMAR REYES PEREZ, convocante:AYUNTAMIENTO DE LA PAZ, monto:149674.51, importe_modificado:}}	{meta1: {unidad_medida:Meta, avance:0.0}}	{711291/proyecto_FRIDOC, 715291/proyecto_INICIO, 715291/proyecto_FIN, 715291/proyecto_PROCESO, 715291/proyecto_INICIO}	En Ejecución	Validado avances	Sin observaciones	Sin observaciones

GOBIERNO DE BAJA CALIFORNIA SUR
SECRETARIA DE FINANZAS Y ADMINISTRACIÓN
DIRECCIÓN DE CONTABILIDAD

Sistema de Recursos Federales Transferidos a las Entidades Federativas, Municipios y Demarcaciones Territoriales del Distrito Federal
Destino del Gasto
Ciclo Reportado: 2021
Periodo Reportado : Tercer Trimestre

DETALLE PROYECTO																								AVANCE FINANCIERO							FOTOS	ESTATUS	FLUJO	OBSERVACIONES	
CICLO	TRIMESTRE	FOLIO	CATEGORIA	MONTO GLOBAL APROBADO	FUENTES FINANCIAMIENTO	NOMBRE	ID ENTIDAD RESPONSABLE	ENTIDAD RESPONSABLE	ID MUNICIPIO RESPONSABLE	MUNICIPIO RESPONSABLE	TIPO PROGRAMA PROYECTO	CLASIFICACION	SUBCLASIFICACION	INSTITUCION EJECUTORA	NUMERO PROYECTO	POBLACION BENEFICIADA	MUJERES	HOMBRES	BENEFICIARIOS	METAS	TIPO GEOREFERENCIA	GEOREFERENCIAS	FECHA INICIO	FECHA TERMINO	RECAUDADO	COMPROMETIDO	DEVENGADO	EJERCIDO	PAGADO	CONTRATOS	AVANCES FISICOS	CARPETA FOTOS			OBSERVACIONES REVISOR	OBSERVACIONES CAPTURISTA
2021	3	**BCS161601100637937**	Proyecto de inversión	6247796.80	[ff1: {ciclo_recurso:2016, ramo:33, modalidad:I, prog_pres:4, tipo_recurso:FEDERALES (APORTACIONES, SUBSIDIOS Y CONVENIOS), monto:6247796.8, modificado:6247796.8}]	Adquisición De Dispositivos Tipo Y Acceso A Plataforma Para Mantenimi	3	Baja California Sur	3	La Paz	Otros proyectos de inversión	Otros Proyectos	Sin identificar	DIRECCIÓN GENERAL DE SERVICIOS PÚBLICOS MUNICIPALES	FMSM2016I5	N	0	0	215,178	[meta1:{unidad_medida:Equipamiento, cantidad:1.0, meta_modificada:1.0}]	1	[geo1: {cve_municipio:3, localidad:0, direccion:MUNICIPIO DE LA PAZ, lon:-110.310839 lat:24.142222}]	01-08-2016	01-10-2016	604,780.00	604,780.00	569,152.00	569,152.00	569,152.00	[otro1: {tipo_obra:Adquisiciones, numero_contrato:FOTAMUN013201, contratista:EAA SUR TELEMATICS SAPI DE CV, comisionista:AYUNTAMIENTO DE LA PAZ, monto:569111.66, importe_modificado:}]	[meta1:{unidad_medida:Equipamiento, avance:1.0}]	[715402/proyecto_INICIO, 715402/proyecto_FIN, 715402/proyecto_PROCESO]	En Ejecución	Validado avances	Sin observaciones	Sin observaciones
2021	3	**BCS161601100638156**	Proyecto de inversión	2000000	[ff1: {ciclo_recurso:2016, ramo:33, modalidad:I, prog_pres:4, tipo_recurso:FEDERALES (APORTACIONES, SUBSIDIOS Y CONVENIOS), monto:2000000, modificado:2000000.01}]	Construccion De Cancha De Usos Multiples Con Techumbre Y Alumbrado, Ubicado De Santa Rita	3	Baja California Sur	3	La Paz	Proyecto de inversión de infraestructura social	Otros Proyectos	Sin identificar	DIRECCION GENERAL DE OBRAS PUBLICAS Y ASENTAMIENTOS HUMANOS	FAUMZ2016I8	N	0	0	200	[meta1:{unidad_medida:Metros Cuadrados, meta:1.0, meta_modificada:1.0}]	1	[geo1: {cve_municipio:3, localidad:849, direccion:POBLADO DE SANTA RITA, lon:-111.466844, lat:24.590277}]	01-08-2016	01-12-2016	2,000,000.00	1,996,049.00	1,987,446.00	1,987,446.00	1,910,888.00	[otro1: {tipo_obra:Obra, numero_contrato:FAUMZ2016I8, contratista:PABLO CESAR JARAMILLO ORTEGA, comisionista:AYUNTAMIENTO DE LA PAZ, monto:1960048.28, importe_modificado:}]	[meta1:{unidad_medida:Metros Cuadrados, avance:1.0}]	[715638/proyecto_FIN, 715638/proyecto_FIN, 715638/proyecto_PROCESO, 715638/proyecto_INICIO, 715638/proyecto_FIN]	En Ejecución	Validado avances	Sin observaciones	Sin observaciones
2021	3	BCS161601100690612	Proyecto de inversión	1000000	[ff1: {ciclo_recurso:2016, ramo:33, modalidad:I, prog_pres:4, tipo_recurso:FEDERALES (APORTACIONES, SUBSIDIOS Y CONVENIOS), monto:1000000.0, modificado:1000000.0}]	Construcción De Muro De Contención En La Colonia Loma Obrera 112569	3	Baja California Sur	3	La Paz	Proyecto de inversión de infraestructura Social	Urbanización	Sin identificar	DIRECCIÓN GENERAL DE OBRAS PUBLICAS Y ASENTAMIENTOS HUMANOS	112569	N	0	0	1,000	[meta1:{unidad_medida:Metros Cuadrados, meta:1.0, meta_modificada:1.0}]	1	[geo1: {cve_municipio:3, localidad:1, direccion:CALLE CALLE NORTE INTERIOR 0 0 COLONIA VALLE DE LAS VINORAMAS, 23038 LA PAZ, LA PAZ BAJA CALIFORNIA SUR ENTRE CALLE REGIDORES Y CALLE MONTERREY, NINGUNO NINGUNO EN PARTE SUPERIOR DE LA COLONIA LOMA OBRERA., lon:-110.276186, lat:24.1506984}]	19-09-2016	31-12-2016	1,000,000.00	997,627.00	962,893.00	962,893.00	862,883.00	[otro1: {tipo_obra:Obra, numero_contrato:AYUNTAMIENTO/LPZ/2016/3/1, contratista:PABLO CESAR JARAMILLO ORTEGA, comisionista:AYUNTAMIENTO DE LA PAZ, monto:997628.74, importe_modificado:}]	[meta1:{unidad_medida:Metros Cuadrados, avance:1.0}]	[792169/proyecto_PROCESO, 792169/proyecto_INICIO, 792169/proyecto_PROCESO, 792169/proyecto_FIN]	En Ejecución	Validado avances	Sin observaciones	Sin observaciones
2021	3	BCS161602300F22559	Proyecto de inversión	3540488.87	[ff1: {ciclo_recurso:2016, ramo:33, modalidad:I, prog_pres:4, tipo_recurso:FEDERALES (APORTACIONES, SUBSIDIOS Y CONVENIOS), monto:3540488.87, modificado:3540488.87}]	Ampliacion De Red De Alcantarillado En Calafia Primera Etapa 84496	3	Baja California Sur	3	La Paz	Proyecto de inversión de infraestructura Social	Agua y saneamiento	Sin identificar	COMSAPAS	84496	N	0	0	269	[meta1:{unidad_medida:Metros Cuadrados, meta:1.0, meta_modificada:1.0}]	1	[geo1: {cve_municipio:3, localidad:1, direccion:CALLE CHUREA INTERIOR 0 0 COLONIA CALAFIA, 23088 LA PAZ, LA PAZ BAJA CALIFORNIA SUR ENTRE CALLE TEDOA Y CALLE YUU, CALLE REYNA CALAFIA SE ENCUENTRA DENTRO DE LA PRIMERA ETAPA DE LA COLONIA CALAFIA DONDE SE UBICA LA ESCUELA PRIMARIA., lon:-110.2852718, lat:24.02116856}]	29-07-2016	30-12-2016	3,540,489.00	3,540,489.00	3,525,228.00	3,525,228.00	3,337,879.00	[otro1: {tipo_obra:Obra, numero_contrato:SAFA-RFAM01-16, contratista:SERVICIOS ESPECIALIZADOS DE INGENIERIA Y CONSTRUCCION SA DE CV, comisionista:AYUNTAMIENTO DE LA PAZ, monto:3317377.19, importe_modificado:}]	[meta1:{unidad_medida:Metros Cuadrados, avance:0.0}]	[824926/proyecto_INICIO]	En Ejecución	Validado avances	Sin observaciones	Sin observaciones
2021	3	BCS161602300748720	Proyecto de inversión	5000	[ff1: {ciclo_recurso:2016, ramo:33, modalidad:I, prog_pres:4, tipo_recurso:FEDERALES (APORTACIONES, SUBSIDIOS Y CONVENIOS), monto:5000.0, modificado:5000.0}]	Instalación De Huertos Comunitarios En Cajoncito - 270595	3	Baja California Sur	3	La Paz	Proyecto de inversión de infraestructura Social	Otros Proyectos	Sin identificar	AYUNTAMIENTO DE LA PAZ	270595	N	0	0	1	[meta1:{unidad_medida:Otros, meta:1.0, meta_modificada:1.0}]	1	[geo1: {cve_municipio:3, localidad:432, direccion:CARRETERA ESTATAL LIBRE 0 TRAMO LA PAZ - PICHILINGUE KILÓMETRO 4 + 100 RANCHO EL CAJONCITO, 00000 EL CAJONCITO, LA PAZ BAJA CALIFORNIA SUR ENTRE C, lon:-110.211994, lat:24.1506816}]	28-11-2016	31-12-2016	5,000.00	0.00	0.00	0.00	0.00	Sin contratos nuevos en el trimestre	[meta1:{unidad_medida:Otros, avance:0.0}]	[852844/proyecto_INICIO]	En Ejecución	Validado avances	Sin observaciones	Sin observaciones
2021	3	**BCS161603001748730**	Proyecto de inversión	27580.8	[ff1: {ciclo_recurso:2016, ramo:33, modalidad:I, prog_pres:4, tipo_recurso:FEDERALES (APORTACIONES, SUBSIDIOS Y CONVENIOS), monto:27580.8, modificado:27580.8}]	Suministro De Material Y Equipo Pesquero San Blas Los Divisaderos - 362879	3	Baja California Sur	3	La Paz	Proyecto de inversión de infraestructura Social	Otros Proyectos	Sin identificar	AYUNTAMIENTO DE LA PAZ	362879	N	0	0	40	[meta1:{unidad_medida:Otros, meta:1.0, meta_modificada:1.0}]	1	[geo1: {cve_municipio:3, localidad:525, direccion:CAMINO TRAMO KM 34 LA PAZ SAN JOSE DEL CABO - LOS DIVISADEROS MARGEN IZQUIERDO KILÓMETRO 6 + 400 PUEBLO LOS DIVISADEROS, 23235 LOS DIVISADEROS, LA, lon:-110.1420487, lat:23.8929021}]	01-11-2016	31-12-2016	27,580.00	0.00	0.00	0.00	0.00	Sin contratos nuevos en el trimestre	[meta1:{unidad_medida:Otros, avance:0.0}]	[852858/proyecto_INICIO]	En Ejecución	Validado avances	Sin observaciones	Sin observaciones
2021	3	**BCS161603001748752**	Proyecto de inversión	441,243.96	[ff1: {ciclo_recurso:2016, ramo:33, modalidad:I, prog_pres:4, tipo_recurso:FEDERALES (APORTACIONES, SUBSIDIOS Y CONVENIOS), monto:441243.96, modificado:441244.0}]	Ampliacion De Red De Distribucion Electrica Col Marquez De Leon Calle Pedro Cadena - 121340	3	Baja California Sur	3	La Paz	Proyecto de inversión de infraestructura Social	Urbanización	Sin identificar	AYUNTAMIENTO DE LA PAZ	121340	N	0	0	38	[meta1:{unidad_medida:Otros, meta:1.0, meta_modificada:1.0}]	1	[geo1: {cve_municipio:3, localidad:1, direccion:CALLE PEDRO CADENA O ISLA SANTA INES INTERIOR SN COLONIA MARQUEZ DE LEON, 23038 LA PAZ, LA PAZ BAJA CALIFORNIA SUR ENTRE CALLE CALLE 5 Y CALLE CALLE, lon:-110.2637598, lat:24.1429413}]	14-12-2016	31-12-2016	441,244.00	0.00	0.00	0.00	0.00	Sin contratos nuevos en el trimestre	[meta1:{unidad_medida:Otros, avance:0.0}]	[852880/proyecto_INICIO]	En Ejecución	Validado avances	Sin observaciones	Sin observaciones

BCSnosUNE
Gobierno de Baja California Sur

GOBIERNO DE BAJA CALIFORNIA SUR
SECRETARIA DE FINANZAS Y ADMINISTRACIÓN
DIRECCIÓN DE CONTABILIDAD

Sistema de Recursos Federales Transferidos a las Entidades Federativas, Municipios y Demarcaciones Territoriales del Distrito Federal
Destino del Gasto
Ciclo Reportado: 2021
Periodo Reportado : Tercer Trimestre

DETALLE PROYECTO																													AVANCE FINANCIERO								FOTOS	ESTATUS	FLUJO	OBSERVACIONES	
CICLO	TRIMESTRE	FOLIO	CATEGORIA	MONTO GLOBAL APROBADO	FUENTES FINANCIAMIENTO	NOMBRE	ID ENTIDAD RESPONSABLE	ENTIDAD RESPONSABLE	ID MUNICIPIO RESPONSABLE	MUNICIPIO RESPONSABLE	TIPO PROGRAMA PROYECTO	CLASIFICACION	SUBCLASIFICACION	INSTITUCION EJECUTORA	NUMERO PROYECTO	POBLACION BENEFICIADA	MUJERES	HOMBRES	BENEFICIARIOS	METAS	TIPO GEOREFERENCIA	GEOREFERENCIAS	FECHA INICIO	FECHA TERMINO	RECAUDADO	COMPROMETIDO	DEVENGADO	EJERCIDO	PAGADO	CONTRATOS	AVANCES FISICOS	CARPETA FOTOS			OBSERVACIONES REVISOR	OBSERVACIONES CAPTURISTA
2021	3	BCS161603000748753	Proyecto de Inversión	25000	(ff:, ficio_recurso:2016, ramo:33, modalidad:, prog_pres:4, tipo_recurso:FEDERALES (APORTACIONES, SUBSIDIOS Y CONVENIOS), monto:25000.0, modificado:25000.0)	Instalacion De Huertos Comunitarios En Colonia Guadalupe Victoria - 329696	3	Baja California Sur	3	La Paz	Proyecto de inversión de infraestructura Social	Otros Proyectos	Sin identificar	AYUNTAMIENTO DE LA PAZ	329696	N	0	0	28	{meta1: {unidad_medida:Otros, meta:1.0, meta_modificada:1.0}}	1	{geo1: {ove_municipio:3, localidad:1, direccion:CALLE GUADALUPE VICTORIA COLONIA GUADALUPE VICTORIA, 23050 LA PAZ, LA PAZ BAJA CALIFORNIA SUR ENTRE CALLEJON REPUBLICA Y , CALLE PABLO GONZALEZ RIN, lon:-110.2790281, lat:24.15496636}}	01-12-2016	31-12-2016	25,000.00	0.00	0.00	0.00	0.00	Sin contratos nuevos en el trimestre	{meta1: {unidad_medida:Otros, avance:0.0}}	[852881/proyecto_INICIO]	En Ejecución	Validado avances	Sin observaciones	Sin observaciones
2021	3	BCS161603000748800	Proyecto de inversión	5000	(ff:, ficio_recurso:2016, ramo:33, modalidad:, prog_pres:4, tipo_recurso:FEDERALES (APORTACIONES, SUBSIDIOS Y CONVENIOS), monto:5000.0, modificado:5000.0)	Instalación De Huertos Comunitarios En San Pedro - 328225	3	Baja California Sur	3	La Paz	Proyecto de inversión de infraestructura Social	Otros Proyectos	Sin identificar	AYUNTAMIENTO DE LA PAZ	328225	N	0	0	4	{meta1: {unidad_medida:Otros, meta:1.0, meta_modificada:1.00}	1	{geo1: {ove_municipio:3, localidad:277, direccion:CARRETERA FEDERAL LIBRE 1 TRAMO LA PAZ - CABO SAN LUCAS KILÓMETRO 23 + 400 PUEBLO SAN PEDRO, 23240 SAN PEDRO, LA PAZ BAJA CALIFORNIA SUR ENTRE CAM, lon:-110.2655962, lat:23.92706484}}	01-12-2016	31-12-2016	5,000.00	0.00	0.00	0.00	0.00	Sin contratos nuevos en el trimestre	{meta1: {unidad_medida:Otros, avance:0.0}}	[852928/proyecto_INICIO]	En Ejecución	Validado avances	Sin observaciones	Sin observaciones
2021	3	BCS161603000748825	Proyecto de inversión	327448.9	(ff:, ficio_recurso:2016, ramo:33, modalidad:, prog_pres:4, tipo_recurso:FEDERALES (APORTACIONES, SUBSIDIOS Y CONVENIOS), monto:327448.9, modificado:327449.0)	Suministro De Material Y Equipo Pecuario La Matanza Ellas Caries - 362687	3	Baja California Sur	3	La Paz	Proyecto de inversión de infraestructura Social	Otros Proyectos	Sin identificar	AYUNTAMIENTO DE LA PAZ	362687	N	0	0	228	{meta1: {unidad_medida:Otros, meta:1.0, meta_modificada:1.0}	1	{geo1: {ove_municipio:3, localidad:1116, direccion:CARRETERA FEDERAL LIBRE 1 TRAMO LA PAZ - CABO SAN LUCAS KILÓMETRO 173 + 300 PUEBLO LA MATANZA, 23302 LA MATANZA, LA PAZ BAJA CALIFORNIA SUR ENTRE C, lon:-110.1122384, lat:23.2358621}}	01-11-2016	31-12-2016	327,449.00	0.00	0.00	0.00	0.00	Sin contratos nuevos en el trimestre	{meta1: {unidad_medida:Otros, avance:0.0}}	[852953/proyecto_INICIO]	En Ejecución	Validado avances	Sin observaciones	Sin observaciones
2021	3	BCS161603000748684	Proyecto de inversión	64518	(ff:, ficio_recurso:2016, ramo:33, modalidad:, prog_pres:4, tipo_recurso:FEDERALES (APORTACIONES, SUBSIDIOS Y CONVENIOS), monto:64518.0, modificado:64518.0)	Suministro De Material Y Equipo Pecuario Los Planes Km Cuarenta - 363676	3	Baja California Sur	3	La Paz	Proyecto de inversión de infraestructura Social	Otros Proyectos	Sin identificar	AYUNTAMIENTO DE LA PAZ	363676	N	0	0	52	{meta1: {unidad_medida:Otros, meta:1.0, meta_modificada:1.0}}	1	{geo1: {ove_municipio:3, localidad:2723, direccion:CARRETERA ESTATAL CUOTA 286 TRAMO LA PAZ - LOS PLANES KILÓMETRO 40 + 800 PUEBLO LOS PLANES KM 40, 23230 KILÓMETRO 40, LA PAZ BAJA CALIFORNIA SUR E, lon:-109.9652701, lat:23.97490317}}	01-11-2016	31-12-2016	64,518.00	0.00	0.00	0.00	0.00	Sin contratos nuevos en el trimestre	{meta1: {unidad_medida:Otros, avance:0.0}}	[853012/proyecto_INICIO]	En Ejecución	Validado avances	Sin observaciones	Sin observaciones
2021	3	BCS171703000833910	Adquisición	900000	(ff:, ficio_recurso:2017, ramo:33, modalidad:, prog_pres:5, tipo_recurso:FEDERALES (APORTACIONES, SUBSIDIOS Y CONVENIOS), monto:500000.0, modificado:500000.0)]	Equipamiento Del Rastro Municipal	3	Baja California Sur	3	La Paz	Programa de inversión de Adquisiciones	Otros Proyectos	Sin identificar	DIRECCIÓN GENERAL DE DESARROLLO ECONOMICO-GASTO MUNICIPAL	FMUM201738	N	0	0	251,871	{meta1: {unidad_medida:Equipamiento, meta:1.0, meta_modificada:1.0}}	1	{geo1: {ove_municipio:3, localidad:0, direccion:-, lon:-110.3130833, lat:24.142222}}	03-07-2017	30-11-2017	500,000.00	480,624.00	480,624.00	480,624.00	480,624.00	{meta1: {tipo_obra:Adquisiciones, numero_contrato:MUP/PORTAMUNI/009-2017, contratista:JAIME EDUARDO ZATARAIN PUPPO, denominación:MUNICIPIO DE LA PAZ, monto:381892.76, importe_modificado:}}	{meta1: {unidad_medida:Equipamiento, avance:0.0}}	[941597/proyecto_INICIO, 941597/proyecto_PROCESO, 941597/proyecto_INICIO, 941597/proyecto_FIN, 941597/proyecto_PROCESO]	En Ejecución	Validado avances	Sin observaciones	Sin observaciones
2021	3	BCS171703000833974	Proyecto de Inversión	2500000	(ff:, ficio_recurso:2017, ramo:33, modalidad:, prog_pres:5, tipo_recurso:FEDERALES (APORTACIONES, SUBSIDIOS Y CONVENIOS), monto:2500000.0, modificado:2500000.0)]	Construccion De Cancha De Usos Multiples Con Techumbre Y Area De Baños, Palapa Comunitaria Agraria	3	Baja California Sur	3	La Paz	Otros proyectos de inversión	Otros Proyectos	Sin identificar	DIRECCIÓN GENERAL DE OBRAS PUBLICAS Y ASENTAMIENTOS HUMANOS	FMUM201739	N	0	0	285	{meta1: {unidad_medida:Metros Cuadrados, meta:1.0, meta_modificada:1.0}}	1	{geo1: {ove_municipio:3, localidad:0, direccion:poblado ranchito agraria, lon:-110.310833, lat:24.142222}}	08-08-2017	01-12-2017	2,500,000.00	2,500 000.00	810,600.00	810,600.00	810,600.00	{meta1: {tipo_obra:Obra, numero_contrato:AYTO/PAZ/MU/2017-3/17, contratista:CONSTRUCTORA VANAL S.A. DE C.V., denominación:MUNICIPIO DE LA PAZ, monto:2489394.65, importe_modificado:}}	{meta1: {unidad_medida:Metros Cuadrados, avance:0.0}}	[941649/proyecto_PROCESO, 941649/proyecto_INICIO, 941649/proyecto_FIN]	En Ejecución	Validado avances	Sin observaciones	Sin observaciones
2021	3	BCS171703000834161	Proyecto de Inversión	1500000	(ff:, ficio_recurso:2017, ramo:33, modalidad:, prog_pres:5, tipo_recurso:FEDERALES (APORTACIONES, SUBSIDIOS Y CONVENIOS), monto:1500000.0, modificado:1500000.0)]	Aportación A Convenio Asi Para El Proyecto De Estabilización Del Talud En El Andador Se'apto Dominguez Ojeda	3	Baja California Sur	3	La Paz	Otros proyectos de inversión	Otros Proyectos	Sin identificar	DIRECCIÓN GENERAL DE OBRAS PUBLICAS Y ASENTAMIENTOS HUMANOS	FMUM201740	N	0	0	750	{meta1: {unidad_medida:Metros Cuadrados, meta:1.0, meta_modificada:1.0}}	1	{geo1: {ove_municipio:3, localidad:0, direccion:-, lon:-110.310833, lat:24.142222}}	01-08-2017	01-11-2017	1,500,000.00	0.00	0.00	0.00	0.00	Sin contratos nuevos en el trimestre	{meta1: {unidad_medida:Metros Cuadrados, avance:0.0}}		En Ejecución	Validado avances	Sin observaciones	Sin observaciones

DETALLE PROYECTO																												AVANCE FINANCIERO								FOTOS	ESTATUS	FLUJO	OBSERVACIONES	
CICLO	TRIMESTRE	FOLIO	CATEGORIA	MONTO GLOBAL APROBADO	FUENTES FINANCIAMIENTO	NOMBRE	ID ENTIDAD RESPONSABLE	ENTIDAD RESPONSABLE	ID MUNICIPIO RESPONSABLE	MUNICIPIO RESPONSABLE	TIPO PROGRAMA PROYECTO	CLASIFICACION	SUBCLASIFICACION	INSTITUCION EJECUTORA	NUMERO PROYECTO	POBLACION BENEFICIADA	MUJERES	HOMBRES	BENEFICIARIOS	METAS	TIPO GEOREFERENCIA	GEOREFERENCIAS	FECHA INICIO	FECHA TERMINO	RECAUDADO	COMPROMETIDO	DEVENGADO	EJERCIDO	PAGADO	CONTRATOS	AVANCES FISICOS	CARPETA FOTOS			OBSERVACIONES REVISOR	OBSERVACIONES CAPTURISTA
2021	3	BCS171701000834675	Proyecto de inversión	482584	{ffi: {ciclo_recurso:2017, ramo:33, modalidad:I, prog_pres:5, tipo_recurso:FEDERALES (APORTACIONES, SUBSIDIOS Y CONVENIOS), monto:482584.0, modificado:441788.0}}	Construcción Comandancia Marquez De León	3	Baja California Sur	3	La Paz	Otros proyectos de inversión	Seguridad	Sin identificar	DIRECCIÓN GENERAL DE OBRAS PUBLICAS Y ASENTAMIENTOS HUMANOS	FAMUM2018650-E	N	0	0	251,871	{meta1: {unidad_medida:Metros Cuadrados, meta:1.0, meta_modificada:1.0}}	1	{geo1: {cve_municipio:3, localidad:0, direccion: , lon:-110.310833, lat:24.142222}}	16-08-2017	01-11-2017	441,788.00	439,609.00	439,609.00	439,609.00	161,831.20	{cto1: {tipo_obra:Obra, numero_contrato:FAMUM2018650-E/16, contratista:JOSE ALFREDO GONZALEZ YAH, consecutivo:FAMUM2018650-E/16, monto:482584.0, importe_modificado:0}}	{meta1: {unidad_medida:Metros Cuadrados, avance:1.0}}	{842413/proyecto_INICIO}	En Ejecución	Validado avances	Sin observaciones	Sin observaciones
2021	3	BCS171701000834709	Proyecto de inversión	630130	{ffi: {ciclo_recurso:2017, ramo:33, modalidad:I, prog_pres:5, tipo_recurso:FEDERALES (APORTACIONES, SUBSIDIOS Y CONVENIOS), monto:630130.0, modificado:630130.0}}	Parque La Pitahaya	3	Baja California Sur	3	La Paz	Otros proyectos de inversión	Otros Proyectos	Sin identificar	DIRECCIÓN GENERAL DE OBRAS PUBLICAS Y ASENTAMIENTOS HUMANOS	FAMUM2018650-E	N	0	0	251,871	{meta1: {unidad_medida:Metros Cuadrados, meta:1.0, meta_modificada:1.0}}	1	{geo1: {cve_municipio:3, localidad:0, direccion:-, lon:-110.310833, lat:24.142222}}	01-08-2017	01-11-2017	630,130.00	627,018.00	624,176.00	624,176.00	624,176.00	{cto1: {tipo_obra:Obra, numero_contrato:FAMUM2018650-E/16, contratista:RODOLFO MARTINEZ PARRA, consecutivo:MUNICIPIO DE LA PAZ, monto:630130.0, importe_modificado:0}}	{meta1: {unidad_medida:Metros Cuadrados, avance:0.0}}	{842449/proyecto_INICIO}	En Ejecución	Validado avances	Sin observaciones	Sin observaciones
2021	3	BCS171701000834797	Proyecto de inversión	666090	{ffi: {ciclo_recurso:2017, ramo:33, modalidad:I, prog_pres:3, tipo_recurso:FEDERALES (APORTACIONES, SUBSIDIOS Y CONVENIOS), monto:666090.0, modificado:666090.0}}	Parque Las Palmas	3	Baja California Sur	3	La Paz	Otros Programas de inversión	Otros Proyectos	Sin identificar	DIRECCIÓN GENERAL DE OBRAS PUBLICAS Y ASENTAMIENTOS HUMANOS	FAMUM2018650-I	N	0	0	251,871	{meta1: {unidad_medida:Metros Cuadrados, meta:1.0, meta_modificada:1.0}}	1	{geo1: {cve_municipio:3, localidad:0, direccion:-, lon:-110.310833, lat:24.142222}}	23-08-2017	01-11-2017	666,090.00	662,796.00	331,400.00	331,400.00	331,400.00	{cto1: {tipo_obra:Obra, numero_contrato:AYTO/FAMUM2018650-I/16, contratista:A Y C CONSTRUCCIONES, S.A. DE C.V., consecutivo:MUNICIPIO DE LA PAZ, monto:666090.0, importe_modificado:0}}	{meta1: {unidad_medida:Metros Cuadrados, avance:0.0}}	{842544/proyecto_INICIO}	En Ejecución	Validado avances	Sin observaciones	Sin observaciones
2021	3	BCS171703009064 71	Proyecto de inversión	8000	{ffi: {ciclo_recurso:2017, ramo:33, modalidad:I, prog_pres:4, tipo_recurso:FEDERALES (APORTACIONES, SUBSIDIOS Y CONVENIOS), monto:8000.0, modificado:8000.0}}	K23 Adquisición De Material Y Equipo Fotográfico Para La Verificacion Y Seguimiento De Las Obras. - 191065	3	Baja California Sur	3	La Paz	Otros proyectos de inversión	Otros Proyectos	Sin identificar	DIRECCIÓN GENERAL DE OBRAS PUBLICAS Y ASENTAMIENTOS HUMANOS	191065	N	0	0	8	{meta1: {unidad_medida:Otros, meta:1.0, meta_modificada:1.0}}	1	{geo1: {cve_municipio:3, localidad:1, direccion:DADO QUE ES GASTO INDIRECTO EL PROYECTO SE UBICA EN LA CABECERA MUNICIPAL, lon:-110.310833, lat:24.142222}}	24-04-2017	29-12-2017	8,000.00	0.00	0.00	0.00	0.00	Sin contratos nuevos en el trimestre	{meta1: {unidad_medida:Equipamiento, avance:0.0}}	{1032724/proyecto_INICIO}	En Ejecución	Validado avances	Sin observaciones	Sin observaciones
2021	3	BCS171703009064 80	Proyecto de inversión	131128.5	{ffi: {ciclo_recurso:2017, ramo:33, modalidad:I, prog_pres:4, tipo_recurso:FEDERALES (APORTACIONES, SUBSIDIOS Y CONVENIOS), monto:131128.5, modificado:131128.5}}	Adquisición De Plotter - 162211	3	Baja California Sur	3	La Paz	Otros proyectos de inversión	Otros Proyectos	Sin identificar	DIRECCIÓN GENERAL DE DESARROLLO SOCIAL	162211	N	0	0	0	{meta1: {unidad_medida:Equipamiento, meta:1.0, meta_modificada:1.0}}	1	{geo1: {cve_municipio:3, localidad:1, direccion:DADO QUE ES PRODIM EL PROYECTO SE UBICA EN LA CABECERA MUNICIPAL, lon:-110.310833, lat:24.142222}}	04-09-2017	31-12-2017	131,128.00	0.00	0.00	0.00	0.00	Sin contratos nuevos en el trimestre	{meta1: {unidad_medida:Equipamiento, avance:0.0}}	{1032733/proyecto_INICIO}	En Ejecución	Validado avances	Sin observaciones	Sin observaciones
2021	3	BCS171704009732 48	Acción	25000	{ffi: {ciclo_recurso:2017, ramo:33, modalidad:I, prog_pres:4, tipo_recurso:FEDERALES (APORTACIONES, SUBSIDIOS Y CONVENIOS), monto:25000.0, modificado:25000.0}}	Adquisición De Impresoras - 311790	3	Baja California Sur	3	La Paz	Otros proyectos de inversión	Otros Proyectos	Sin identificar	DIRECCIÓN GENERAL DE DESARROLLO SOCIAL	311790	N	0	0	0	{meta1: {unidad_medida:Equipamiento, meta:1.0, meta_modificada:1.0}}	1	{geo1: {cve_municipio:3, localidad:1, direccion:DADO QUE ES PRODIM EL PROYECTO SE UBICA EN LA CABECERA MUNICIPAL, lon:-110.310833, lat:24.142222}}	04-09-2017	29-12-2017	25,000.00	0.00	0.00	0.00	0.00	Sin contratos nuevos en el trimestre	{meta1: {unidad_medida:Equipamiento, avance:0.0}}	{1108329/proyecto_INICIO}	En Ejecución	Validado avances	Sin observaciones	Sin observaciones
2021	3	BCS171704009732 49	Acción	41999.58	{ffi: {ciclo_recurso:2017, ramo:33, modalidad:I, prog_pres:4, tipo_recurso:FEDERALES (APORTACIONES, SUBSIDIOS Y CONVENIOS), monto:41999.58, modificado:41999.58}}	Adquisición De Toners - 309071	3	Baja California Sur	3	La Paz	Otros proyectos de inversión	Otros Proyectos	Sin identificar	DIRECCIÓN GENERAL DE DESARROLLO SOCIAL	309071	N	0	0	0	{meta1: {unidad_medida:Piezas, meta:1.0, meta_modificada:1.0}}	1	{geo1: {cve_municipio:3, localidad:1, direccion:DADO QUE ES PRODIM EL PROYECTO SE UBICA EN LA CABECERA MUNICIPAL, lon:-110.310833, lat:24.142222}}	17-10-2017	29-12-2017	42,000.00	0.00	0.00	0.00	0.00	Sin contratos nuevos en el trimestre	{meta1: {unidad_medida:Piezas, avance:0.0}}	{1108329/proyecto_INICIO}	En Ejecución	Validado avances	Sin observaciones	Sin observaciones
2021	3	BCS171704009732 69	Acción	9000	{ffi: {ciclo_recurso:2017, ramo:33, modalidad:I, prog_pres:4, tipo_recurso:FEDERALES (APORTACIONES, SUBSIDIOS Y CONVENIOS), monto:9000.0, modificado:9000.0}}	Silla Fegrotec 123220	3	Baja California Sur	3	La Paz	Otros proyectos de inversión	Otros Proyectos	Sin identificar	DIRECCIÓN GENERAL DE DESARROLLO SOCIAL	123220	N	0	0	0	{meta1: {unidad_medida:Piezas, meta:1.0, meta_modificada:1.0}}	1	{geo1: {cve_municipio:3, localidad:1, direccion:DADO QUE ES PRODIM EL PROYECTO SE UBICA EN LA CABECERA MUNICIPAL, lon:-110.310833, lat:24.142222}}	17-10-2017	29-12-2017	9,000.00	0.00	0.00	0.00	0.00	Sin contratos nuevos en el trimestre	{meta1: {unidad_medida:Piezas, avance:0.0}}	{1108348/proyecto_INICIO}	En Ejecución	Validado avances	Sin observaciones	Sin observaciones

GOBIERNO DE BAJA CALIFORNIA SUR
SECRETARIA DE FINANZAS Y ADMINISTRACIÓN
DIRECCIÓN DE CONTABILIDAD

Sistema de Recursos Federales Transferidos a las Entidades Federativas, Municipios y Demarcaciones Territoriales del Distrito Federal
Destino del Gasto
Ciclo Reportado: 2021
Periodo Reportado : Tercer Trimestre

DETALLE PROYECTO																								AVANCE FINANCIERO								FOTOS			OBSERVACIONES	
CICLO	TRIMESTRE	FOLIO	CATEGORIA	MONTO GLOBAL APROBADO	FUENTES FINANCIAMIENTO	NOMBRE	ID ENTIDAD RESPONSABLE	ENTIDAD RESPONSABLE	ID MUNICIPIO RESPONSABLE	MUNICIPIO RESPONSABLE	TIPO PROGRAMA PROYECTO	CLASIFICACION	SUBCLASIFICACION	INSTITUCION EJECUTORA	NUMERO PROYECTO	POBLACION BENEFICIADA	MUJERES	HOMBRES	BENEFICIARIOS	METAS	TIPO GEOREFERENCIA	GEOREFERENCIAS	FECHA INICIO	FECHA TERMINO	RECAUDADO	COMPROMETIDO	DEVENGADO	EJERCIDO	PAGADO	CONTRATOS	AVANCES FISICOS	CARPETA FOTOS	ESTATUS	FLUJO	OBSERVACIONES REVISOR	OBSERVACIONES CAPTURISTA
2021	3	9231717040873270	Acción	4000	{ff1: {ciclo_recurso:2017, ramo:33, modalidad:I, prog_pres:4, tipo_recurso:FEDERALES (APORTACIONES, SUBSIDIOS Y CONVENIOS), monto:4000.0, modificado:4000.0}}	Adquisición De Guillotina - 223199	3	Baja California Sur	3	La Paz	Otros proyectos de inversión	Otros Proyectos	Sin Identificar	DIRECCION GENERAL DE DESARROLLO SOCIAL	223199	N	0	0	0	{meta1: {unidad_medida:Otros, meta:1.0, meta_modificada:1.0}}	1	{geo1: {ove_municipio:3, localidad:1, direccion:DADO QUE ES PRODUCTO DE UBICA EN LA CABECERA MUNICIPAL, lon:-110.310833, lat:24.142222}}	17-10-2017	29-12-2017	4,000.00	0.00	0.00	0.00	0.00	Sin contratos nuevos en el trimestre	{meta1: {unidad_medida:Otros, avance:0.0}}	{1108350/proyecto_INICIO}	En Ejecución	Validado avances	Sin observaciones	Sin observaciones
2021	3	9CS1717040973296	Proyecto de Inversión	5250000	{ff1: {ciclo_recurso:2017, ramo:33, modalidad:I, prog_pres:4, tipo_recurso:FEDERALES (APORTACIONES, SUBSIDIOS Y CONVENIOS), monto:5000000.0, modificado:5000000.0}}	Ampliación De Red De Alcantarillado Barrio La Esperanza Todos Santos Bcs - 286119	3	Baja California Sur	3	La Paz	Proyecto de inversión de infraestructura social	Agua y saneamiento	Sin Identificar	KV AYUNTAMIENTO DE LA PAZ A TRAVÉS DE COMISAPAS DE LA PAZ	286119	N	0	0	508	{meta1: {unidad_medida:Otros, meta:1.0, meta_modificada:1.0}}	1	{geo1: {ove_municipio:3, localidad:0, direccion:CALLE PUNTA LOBOS BARRIO LA ESPERANZA, 23300 TODOS SANTOS, LA PAZ BAJA CALIFORNIA SUR ENTRE CALLE FRANCISCO BOGRIOLER VIDAL Y CALLE SIN NOMBRE. CALLE , lon:-110.2279227, lat:23.43848833}}	04-12-2017	31-12-2017	5,000,000.00	4,890,064.00	4,968,575.00	4,968,575.00	4,968,575.00	{cto1: {tipo_obra:Obra, numero_contrato:SAPA-AYSM-089-17, contratista:SERVICIOS ESPECIALIZADOS DE INGENIERIA Y CONSTRUCCION SA DE CV, servicio:H. AYUNTAMIENTO DE LA PAZ, monto:4990064.0, importe_modificado:0}}	{meta1: {unidad_medida:Otros, avance:1.0}}	{1108376/proyecto_INICIO, 1108376/proyecto_FIN, 1108376/proyecto_PROCESO}	En Ejecución	Validado avances	Sin observaciones	Sin observaciones
2021	3	9CS1717040151493	Proyecto de Inversión	650000	{ff1: {ciclo_recurso:2017, ramo:33, modalidad:I, prog_pres:5, tipo_recurso:FEDERALES (APORTACIONES, SUBSIDIOS Y CONVENIOS), monto:650000.0, modificado:650000.0}}	Adquisición De Vehículo Nuevos Austeros	3	Baja California Sur	3	La Paz	Otros proyectos de inversión	Otros Proyectos	Sin Identificar	OFICIUA MAYOR DIRECCIÓN DE COMERCIO.	FMUN201754	N	0	0	215,871	{meta1: {unidad_medida:Vehículos, meta:1.0, meta_modificada:1.0}}	1	{geo1: {ove_municipio:3, localidad:0, direccion:DIRECCIÓN DE COMERCIO DEPENDIENTE DEL H. AYUNTAMIENTO DE LA PAZ., lon:-110.310833, lat:24.142222}}	12-02-2018	01-03-2018	650,000.00	643,265.00	643,265.00	643,265.00	643,265.00	{cto1: {tipo_obra:Adquisiciones, numero_contrato:EA-803003996-E25-2017, contratista:NUTRETIKA TRANSPENINSULAR SA DE CV, servicio:MUNICIPIO DE LA PAZ, monto:643265.0, importe_modificado:0}}	{meta1: {unidad_medida:Vehiculos, avance:0.0}}		En Ejecución	Validado avances	Sin observaciones	Sin observaciones
2021	3	9CS1818010168072	Proyecto de Inversión	1000000	{ff1: {ciclo_recurso:2018, ramo:33, modalidad:I, prog_pres:5, tipo_recurso:FEDERALES (APORTACIONES, SUBSIDIOS Y CONVENIOS), monto:1000000.0, modificado:1000000.0}}	Rehabilitación De Ciclovía En Blvd Forjadores (Tramo De Blvd. 5 De Febrero A Blvd Forjadores De Bcs/california)	3	Baja California Sur	3	La Paz	Otros proyectos de inversión	Otros Proyectos	Sin Identificar	DIRECCION GENERAL DE OBRAS PUBLICAS Y ASENTAMIENTOS HUMANOS	FTUM201816	N	0	0	251,871	{meta1: {unidad_medida:Metros Cuadrados, meta:1.0, meta_modificada:2.0}}	1	{geo1: {ove_municipio:3, localidad:0, direccion:BOULEVARD FORJADORES DE 5 DE DE FEBRERO A BOULEVARD BJDCALIFONIA, lon:-110.310833, lat:24.142222}}	13-08-2018	01-11-2018	999,760.00	999,760.00	985,108.00	985,108.00	985,108.00	Sin contratos nuevos en el trimestre	{meta1: {unidad_medida:Metros Cuadrados, avance:1.0}}		En Ejecución	Validado avances	Sin observaciones	Sin observaciones
2021	3	9CS1718010139177	Proyecto de Inversión	2400000	{ff1: {ciclo_recurso:2017, ramo:33, modalidad:I, prog_pres:5, tipo_recurso:FEDERALES (APORTACIONES, SUBSIDIOS Y CONVENIOS), monto:2400000.0, modificado:2400000.0}}	Proyecto De Estabilización Del Talud En El Andador Semplo Domínguez Ojeda	3	Baja Californ a Sur	3	La Paz	Otros proyectos de inversión	Otros Proyectos	Sin Identificar	DIRECCIÓN GENERAL DE OBRAS PUBLICAS Y ASENTAMIENTOS HUMANOS	FTNE17806	N	0	0	215,178	{meta1: {unidad_medida:Metros, meta:1.0, meta_modificada:1.0}}	1	{geo1: {ove_municipio:3, localidad:0, direccion:OBRAS PUBLICAS, lon:-110.310833, lat:24.142222}}	18-06-2018	01-08-2018	2,400,000.00	1,200,413.00	1,219,505.00	1,219,505.00	0.00	Sin contratos nuevos en el trimestre	{meta1: {unidad_medida:Metros, avance:0.0}}		En Ejecución	Validado avances	Sin observaciones	Sin observaciones
2021	3	9CS1818010168235	Proyecto de Inversión	2400000	{ff1: {ciclo_recurso:2018, ramo:33, modalidad:I, prog_pres:5, tipo_recurso:FEDERALES (APORTACIONES, SUBSIDIOS Y CONVENIOS), monto:2400000.0, modificado:2400000.0}}	Rehabilitación De Parque En La Colonia 3 De Octubre Segunda Sección	3	Baja California Sur	3	La Paz	Otros proyectos de inversión	Deserte	Sin Identificar	DIRECCIÓN GENERAL DE OBRAS PUBLICAS Y ASENTAMIENTOS HUMANOS	FTUM201832	N	0	0	251,871	{meta1: {unidad_medida:Equipamiento, meta:1.0, meta_modificada:2.0}}	1	{geo1: {ove_municipio:3, localidad:0, direccion:COLONIA 3 DE OCTUBRE SEGUNDA SECCION, lon:-110.310833, lat:24.142222}}	18-07-2018	13-12-2018	2,390,130.00	2,390,130.00	2,355,102.00	2,355,102.00	2,355,102.00	Sin contratos nuevos en el trimestre	{meta1: {unidad_medida:Equipamiento, avance:1.0}}		En Ejecución	Validado avances	Sin observaciones	Sin observaciones
2021	3	9CS1803013300414	Acción	3000	{ff1: {ciclo_recurso:2018, ramo:33, modalidad:I, prog_pres:4, tipo_recurso:FEDERALES (APORTACIONES, SUBSIDIOS Y CONVENIOS), monto:3000.0, modificado:3000.0}}	BULAS NEGABLES - 141681	3	Baja California Sur	3	La Paz		PRODIM	Sin Identificar	DIRECCIÓN GENERAL DE DESARROLLO SOCIAL	141681	N	0	0	0	{meta1: {unidad_medida:Piezas, meta:4.0, meta_modificada:4.0}}	1	{geo1: {ove_municipio:3, localidad:1, direccion:DADO QUE ES PRODUCTO DE PROYECTO DE UBICA EN LA CABECERA MUNICIPAL, lon:-110.310833, lat:24.142222}}	20-08-2018	31-12-2018	0.00	0.00	0.00	0.00	0.00	Sin contratos nuevos en el trimestre	{meta1: {unidad_medida:Piezas, avance:0.0}}	{1300414/proyecto_FIN}	En Ejecución	Validado avances	Sin observaciones	Sin observaciones

BCSnosUNE
Gobierno de Baja California Sur

GOBIERNO DE BAJA CALIFORNIA SUR
SECRETARIA DE FINANZAS Y ADMINISTRACIÓN
DIRECCIÓN DE CONTABILIDAD

Sistema de Recursos Federales Transferidos a las Entidades Federativas, Municipios y Demarcaciones Territoriales del Distrito Federal
Destino del Gasto
Ciclo Reportado: 2021
Periodo Reportado : Tercer Trimestre

DETALLE PROYECTO																								AVANCE FINANCIERO							FOTOS			OBSERVACIONES	
CICLO	TRIMESTRE	FOLIO	CATEGORIA	MONTO GLOBAL AUTORIZADO	FUENTES FINANCIAMIENTO	NOMBRE	ID ENTIDAD RESPONSABLE	ENTIDAD RESPONSABLE	ID MUNICIPIO RESPONSABLE	MUNICIPIO RESPONSABLE	TIPO PROGRAMA PROYECTO	CLASIFICACION	SUBCLASIFICACION	INSTITUCION EJECUTORA	NUMERO PROYECTO	POBLACION BENEFICIADA	MUJERES	HOMBRES	BENEFICIARIOS	METAS	TIPO GEOREFERENCIA	GEOREFERENCIAS	FECHA INICIO	FECHA TERMINO	RECAUDADO	COMPROMETIDO	DEVENGADO	EJERCIDO	PAGADO	CONTRATOS	AVANCES FISICOS	CARPETA FOTOS	ESTATUS	FLUJO	OBSERVACIONES REVISOR	OBSERVACIONES CAPTURISTA
2021	3	BCS180301300910	Acción	21900	{ff1: {ejio_recurso:2018, ramo:33, modalidad:I, prog_pres:4, tipo_recurso:FEDERALES (APORTACIONES, SUBSIDIOS Y CONVENIOS), monto:21900.0, modificado:21900.0}}	ARCHIVEROS DE CUATRO SAVETAS - 141700	3	Baja California Sur	3	La Paz		PRODIM	Sin identificar	DIRECCIÓN GENERAL DE DESARROLLO SOCIAL	141700	N	9	0	9	{meta1: {unidad_medida:Piezas, avance:5.0, meta_modificada:5.0}}	1	{geo1: {ove_municipio:3, localidad:1, direccion:DADO QUE ES PRODIM EL PROYECTO SE UBICA EN LA CABECERA MUNICIPAL, lon:-110.310833, lat:24.142222}}	20-06-2018	31-12-2018	22,000.00	0.00	0.00	0.00	0.00	Sin contratos nuevos en el trimestre	{meta1: {unidad_medida:Piezas, avance:0.0}}	{130032/proyecto_INICIO}	En Ejecución	Validado avances	Sin observaciones	Sin observaciones
2021	3	BCS180301300544	Acción	60000	{ff1: {ejio_recurso:2018, ramo:33, modalidad:I, prog_pres:4, tipo_recurso:FEDERALES (APORTACIONES, SUBSIDIOS Y CONVENIOS), monto:60000.0, modificado:60000.0}}	EQUIPO DE SONIDO - 142081	3	Baja California Sur	3	La Paz		PRODIM	Sin identificar	DIRECCIÓN GENERAL DE DESARROLLO SOCIAL	142081	N	0	0	0	{meta1: {unidad_medida:Equipamiento, avance:0.0}}	1	{geo1: {ove_municipio:3, localidad:1, direccion:DADO QUE ES PRODIM EL PROYECTO SE UBICA EN LA CABECERA MUNICIPAL, lon:-110.310833, lat:24.142222}}	20-06-2018	31-12-2018	60,000.00	0.00	0.00	0.00	0.00	Sin contratos nuevos en el trimestre	{meta1: {unidad_medida:Equipamiento, avance:0.0}}	{130044/proyecto_INICIO}	En Ejecución	Validado avances	Sin observaciones	Sin observaciones
2021	3	BCS180301385812	Proyecto de inversión	1200000	{ff1: {ejio_recurso:2017, ramo:33, modalidad:I, prog_pres:7, tipo_recurso:FONDOS, monto:1200000.0, modificado:1200000.0}}	E.P. GENERAL FELIPE ANGELES	3	Baja California Sur	0	Gobierno de la Entidad	Proyecto de inversión de infraestructura Gubernamental	Educación	Sin identificar	SIPE	17361	N	0	0	159	{meta1: {unidad_medida:Sistema Cuadrado, meta:100.0, meta_modificada:100.0}}	1	{geo1: {ove_municipio:1, localidad:1, direccion:FRANCISCO I. MADERO, CIUDAD CONSTITUCIÓN, Baja California Sur, lon:-111.65846, lat:25.0349731}}	09-04-2018	07-07-2018	1,200,000.00	1,138,753.86	1,138,753.86	1,138,753.86	1,138,753.86	Sin contratos nuevos en el trimestre	{meta1: {unidad_medida:Metros Cuadrados, avance:100.0}}		En Ejecución	Validado avances	Sin observaciones	Sin observaciones
2021	3	BCS180301388819	Proyecto de inversión	1200000	{ff1: {ejio_recurso:2017, ramo:33, modalidad:I, prog_pres:7, tipo_recurso:FONDOS, monto:1200000.0, modificado:1200000.0}}	CENDI NUM. 1 JESUS CASTRO AGUNDEZ	3	Baja California Sur	0	Gobierno de la Entidad	Proyecto de inversión de infraestructura Gubernamental	Educación	Sin identificar	SIPE	17252	N	0	0	171	{meta1: {unidad_medida:Metros Cuadrados, meta:100.0, meta_modificada:100.0}}	1	{geo1: {ove_municipio:3, localidad:1, direccion:COLIMA SN, LA PAZ, Baja California Sur, lon:-110.319513, lat:24.1347}}	16-03-2018	30-04-2018	1,200,000.00	1,101,414.39	1,101,294.02	1,101,294.02	1,101,294.02	Sin contratos nuevos en el trimestre	{meta1: {unidad_medida:Metros Cuadrados, avance:100.0}}		En Ejecución	Validado avances	Sin observaciones	Sin observaciones
2021	3	BCS180301385832	Proyecto de inversión	1050000	{ff1: {ejio_recurso:2017, ramo:33, modalidad:I, prog_pres:7, tipo_recurso:FONDOS, monto:1050000.0, modificado:1050000.0}}	N AMÉRICA	3	Baja California Sur	0	Gobierno de la Entidad	Proyecto de inversión de infraestructura Gubernamental	Educación	Sin identificar	SIPE	17376	N	0	0	40	{meta1: {unidad_medida:Metros Cuadrados, meta:100.0, meta_modificada:100.0}}	1	{geo1: {ove_municipio:3, localidad:1839, direccion:DOMICILIO CONOCIDO, EL SARGENTO, Baja California Sur, lon:-109.994444, lat:24.0902778}}	12-03-2018	10-05-2018	1,050,000.00	1,003,215.80	1,003,213.93	1,003,212.93	1,003,212.93	Sin contratos nuevos en el trimestre	{meta1: {unidad_medida:Metros Cuadrados, avance:100.0}}		En Ejecución	Validado avances	Sin observaciones	Sin observaciones
2021	3	BCS180301385844	Proyecto de inversión	1350000	{ff1: {ejio_recurso:2017, ramo:33, modalidad:I, prog_pres:7, tipo_recurso:FONDOS, monto:1350000.0, modificado:1350000.0}}	E.P. ROSARIO CASTELLANOS	3	Baja California Sur	0	Gobierno de la Entidad	Proyecto de inversión de infraestructura Gubernamental	Educación	Sin identificar	SIPE	17405	N	0	0	368	{meta1: {unidad_medida:Metros Cuadrados, meta:100.0, meta_modificada:100.0}}	1	{geo1: {ove_municipio:3, localidad:1, direccion:JUAN DOMINGUEZ COTA, LA PAZ, Baja California Sur, lon:-110.030029, lat:24.135735}}	02-04-2018	30-06-2018	1,350,000.00	1,205,873.75	1,205,873.75	1,205,873.75	1,205,873.75	Sin contratos nuevos en el trimestre	{meta1: {unidad_medida:Metros Cuadrados, avance:100.0}}		En Ejecución	Validado avances	Sin observaciones	Sin observaciones
2021	3	BCS180301385852	Proyecto de inversión	1500000	{ff1: {ejio_recurso:2017, ramo:33, modalidad:I, prog_pres:7, tipo_recurso:FONDOS, monto:1500000.0, modificado:1500000.0}}	E.P. FRANCISCO GONZALEZ BOCANEGRA	3	Baja California Sur	0	Gobierno de la Entidad	Proyecto de inversión de infraestructura Gubernamental	Educación	Sin identificar	SIPE	17390	N	0	0	524	{meta1: {unidad_medida:Metros Cuadrados, meta:100.0, meta_modificada:120.0}}	1	{geo1: {ove_municipio:3, localidad:1, direccion:CALZADA GENERAL AGUSTIN OLACHEA #1115, LA PAZ, Baja California Sur, lon:-110.321074, lat:24.135117}}	02-04-2018	30-06-2018	1,500,000.00	1,403,579.02	1,403,579.02	1,403,579.02	1,403,579.02	Sin contratos nuevos en el trimestre	{meta1: {unidad_medida:Metros Cuadrados, avance:120.0}}		En Ejecución	Validado avances	Sin observaciones	Sin observaciones
2021	3	BCS180301385863	Proyecto de inversión	1350000	{ff1: {ejio_recurso:2017, ramo:33, modalidad:I, prog_pres:7, tipo_recurso:FONDOS, monto:1350000.0, modificado:1350000.0}}	E.P. MIGUEL HIDALGO Y COSTILLA	3	Baja California Sur	0	Gobierno de la Entidad	Proyecto de inversión de infraestructura Gubernamental	Educación	Sin identificar	SIPE	17399	N	0	0	294	{meta1: {unidad_medida:Metros Cuadrados, meta:100.0, meta_modificada:100.0}}	1	{geo1: {ove_municipio:3, localidad:3, direccion:HORIZONTES, TODOS SANTOS, Baja California Sur, lon:-110.233284, lat:23.454166}}	02-04-2018	30-06-2018	1,350,000.00	1,234,909.95	1,234,909.95	1,234,909.95	1,234,909.95	Sin contratos nuevos en el trimestre	{meta1: {unidad_medida:Metros Cuadrados, avance:120.0}}		En Ejecución	Validado avances	Sin observaciones	Sin observaciones
2021	3	BCS180301385870	Proyecto de inversión	1050000	{ff1: {ejio_recurso:2017, ramo:33, modalidad:I, prog_pres:7, tipo_recurso:FONDOS, monto:1050000.0, modificado:1050000.0}}	I.N. CARMEN MORENO CORRAL	3	Baja California Sur	0	Gobierno de la Entidad	Proyecto de inversión de infraestructura Gubernamental	Educación	Sin identificar	SIPE	17413	N	0	0	87	{meta1: {unidad_medida:Aulas Cuadradas, meta:100.0, meta_modificada:100.0}}	1	{geo1: {ove_municipio:3, localidad:217, direccion:DOMICILIO CONOCIDO, LA RIBERA, Baja California Sur, lon:-109.586062, lat:23.596633}}	28-05-2018	25-08-2018	1,050,000.00	980,663.47	294,199.11	294,199.11	294,199.11	Sin contratos nuevos en el trimestre	{meta1: {unidad_medida:Metros Cuadrados, avance:100.0}}		En Ejecución	Validado avances	Sin observaciones	Sin observaciones

BCSnosUNE
Gobierno de Baja California Sur

GOBIERNO DE BAJA CALIFORNIA SUR
SECRETARIA DE FINANZAS Y ADMINISTRACIÓN
DIRECCIÓN DE CONTABILIDAD
Sistema de Recursos Federales Transferidos a las Entidades Federativas, Municipios y Demarcaciones Territoriales del Distrito Federal
Destino del Gasto
Ciclo Reportado: 2021
Periodo Reportado : Tercer Trimestre

DETALLE PROYECTO																							AVANCE FINANCIERO								FOTOS			OBSERVACIONES	
CICLO	TRIMESTRE	FOLIO	CATEGORIA	MONTO GLOBAL APROBADO	FUENTES FINANCIAMIENTO	NOMBRE	ID ENTIDAD RESPONSABLE	ENTIDAD RESPONSABLE	ID MUNICIPIO RESPONSABLE	MUNICIPIO RESPONSABLE	TIPO PROGRAMA PROYECTO	CLASIFICACION	SUBCLASIFICACION	INSTITUCION EJECUTORA	NUMERO PROYECTO	POBLACION BENEFICIADA	MUJERES	HOMBRES	BENEFICIARIOS	METAS	TIPO GEORREFERENCIA	GEORREFERENCIAS	FECHA INICIO	FECHA TERMINO	RECAUDADO	COMPROMETIDO	DEVENGADO	EJERCIDO	PAGADO	CONTRATOS	AVANCES FISICOS	CARPETA FOTOS	ESTATUS	FLUJO	OBSERVACIONES REVISOR	OBSERVACIONES CAPTURISTA
2021	3	BCS180301385874	Proyecto de inversión	1500000	{ff1: {ciclo_recurso:2017, ramo:33, modalidad:I, prog_pres:7, tipo_recurso:FIDEICOMISOS, monto:1500000.0, modificado:1500000.0}}	ESC. SEC. RAUL ENRIQUE GUERRERO MONTAÑO	3	Baja California Sur	8	Gobierno de la Entidad	Proyecto de Inversión de Infraestructura Gubernamental	Educación	Sin identificar	ISIFE	17458	N	0	0	309	{meta1: {unidad_medida:Metros Cuadrados, meta:100.0, meta_modificada:100.0}}	1	{geo1: {cve_municipio:8, localidad:54, direccion:COLONIA LEONARDO GASTELUM, CABO SAN LUCAS, Baja California Sur, lon:-109.915592, lat:22.889552}}	12-03-2018	09-08-2018	1,500,000.00	1,415,665.54	1,415,665.53	1,415,665.53	1,415,665.53	Sin contratos nuevos en el trimestre	{meta1: {unidad_medida:Metros Cuadrados, avance:100.0}}		En Ejecución	Validado avances	Sin observaciones	Sin observaciones
2021	3	[illegible]	Proyecto de inversión	1350000	{ff1: {ciclo_recurso:2017, ramo:33, modalidad:I, prog_pres:7, tipo_recurso:FIDEICOMISOS, monto:1350000.0, modificado:1350000.0}}	E.F. CUAUHTEMOC	3	Baja California Sur	2	Gobierno de la Entidad	Proyecto de Inversión de Infraestructura Gubernamental	Educación	Sin identificar	ISIFE	17373	N	0	0	425	{meta1: {unidad_medida:Metros Cuadrados, meta:100.0, meta_modificada:100.0}}	1	{geo1: {cve_municipio:2, localidad:1, direccion:BOULEVARD FUNDICION, SANTA ROSALÍA, Baja California Sur, lon:-112.270454, lat:27.345173}}	19-03-2018	16-06-2018	1,350,000.00	1,235,286.51	1,235,286.51	1,235,286.51	1,235,286.51	Sin contratos nuevos en el trimestre	{meta1: {unidad_medida:Metros Cuadrados, avance:100.0}}		En Ejecución	Validado avances	Sin observaciones	Sin observaciones
2021	3	[illegible]	Proyecto de inversión	800000	{ff1: {ciclo_recurso:2018, ramo:33, modalidad:I, prog_pres:7, tipo_recurso:FIDEICOMISOS, monto:800000.0, modificado:800000.0}}	TELESECUNDARIA 4 FERNANDO JORDÁN JUÁREZ	3	Baja California Sur	8	Gobierno de la Entidad	Proyecto de Inversión de Infraestructura Gubernamental	Educación	Sin identificar	ISIFE	18003	N	0	0	21	{meta1: {unidad_medida:Metros Cuadrados, meta:100.0, meta_modificada:100.0}}	1	{geo1: {cve_municipio:8, localidad:54, direccion:domicilio conocido sn, cabo san lucas, Baja California Sur, lon:-110.690872, lat:24.371453}}	18-06-2018	15-09-2018	800,000.00	758,121.80	758,121.80	758,121.80	758,121.80	Sin contratos nuevos en el trimestre	{meta1: {unidad_medida:Metros Cuadrados, avance:100.0}}		En Ejecución	Validado avances	Sin observaciones	Sin observaciones
2021	3	[illegible]	Proyecto de inversión	3350000	{ff1: {ciclo_recurso:2018, ramo:33, modalidad:I, prog_pres:7, tipo_recurso:FIDEICOMISOS, monto:3350000.0, modificado:3350000.0}}	CET DEL MAR NO. 31	3	Baja California Sur	3	Gobierno de la Entidad	Proyecto de Inversión de Infraestructura Gubernamental	Educación	Sin identificar	ISIFE	18011	N	0	0	1,676	{meta1: {unidad_medida:Metros Cuadrados, meta:100.0, meta_modificada:100.0}}	1	{geo1: {cve_municipio:3, localidad:963, direccion:CAMINO AL FARO VIEJO SN, CERRO DE LOS VENADOS 2DA SECCION, SAN JUAN DE LA COSTA, Baja California Sur, lon:-109.94245, lat:22.896374}}	02-04-2018	30-06-2018	3,350,000.00	3,184,180.44	2,959,161.61	2,959,161.61	2,959,161.61	Sin contratos nuevos en el trimestre	{meta1: {unidad_medida:Metros Cuadrados, avance:100.0}}		En Ejecución	Validado avances	Sin observaciones	Sin observaciones
2021	3	[illegible]	Proyecto de inversión	1050000	{ff1: {ciclo_recurso:2015, ramo:33, modalidad:I, prog_pres:7, tipo_recurso:FIDEICOMISOS, monto:1050000.0, modificado:1050000.0}}	J.N. GUAYCURA	3	Baja California Sur	3	Gobierno de la Entidad	Proyecto de Inversión de Infraestructura Gubernamental	Educación	Sin identificar	ISIFE	15288	N	0	0	76	{meta1: {unidad_medida:Metros Cuadrados, meta:100.0, meta_modificada:100.0}}	1	{geo1: {cve_municipio:3, localidad:1, direccion:EMILIANO ZAPATA NUM. 0, LA PAZ, Baja California Sur, lon:-110.424399, lat:24.130146}}	07-03-2016	04-06-2016	1,050,000.00	978,097.38	977,917.10	977,917.10	977,917.10	Sin contratos nuevos en el trimestre	{meta1: {unidad_medida:Metros Cuadrados, avance:100.0}}		En Ejecución	Validado avances	Sin observaciones	Sin observaciones
2021	3	[illegible]	Proyecto de inversión	800000	{ff1: {ciclo_recurso:2015, ramo:33, modalidad:I, prog_pres:7, tipo_recurso:FIDEICOMISOS, monto:800000.0, modificado:800000.0}}	J.N. SABINA MALDONADO	3	Baja California Sur	8	Gobierno de la Entidad	Proyecto de Inversión de Infraestructura Gubernamental	Educación	Sin identificar	ISIFE	15279	N	0	0	16	{meta1: {unidad_medida:Metros Cuadrados, meta:100.0, meta_modificada:100.0}}	1	{geo1: {cve_municipio:8, localidad:1, direccion:DOMICILIO CONOCIDO NUM. 0, SAN JOSÉ DEL CABO, Baja California Sur, lon:-109.6905861, lat:23.1368827}}	07-03-2016	04-06-2016	800,000.00	736,402.88	578,156.20	578,156.20	578,156.20	Sin contratos nuevos en el trimestre	{meta1: {unidad_medida:Metros Cuadrados, avance:100.0}}		En Ejecución	Validado avances	Sin observaciones	Sin observaciones
2021	3	[illegible]	Proyecto de inversión	1201066.53	{ff1: {ciclo_recurso:2015, ramo:33, modalidad:I, prog_pres:7, tipo_recurso:FIDEICOMISOS, monto:1201066.53, modificado:1201066.53}}	J.N. ELOISA DIAZ ARRAZOLA	3	Baja California Sur	0	Gobierno de la Entidad	Proyecto de Inversión de Infraestructura Gubernamental	Educación	Sin identificar	ISIFE	15303	N	0	0	141	{meta1: {unidad_medida:Metros Cuadrados, meta:100.0, meta_modificada:100.0}}	1	{geo1: {cve_municipio:9, localidad:1, direccion:ALLENDE NUM 0, LORETO, Baja California Sur, lon:-111.350977, lat:26.006933}}	07-03-2016	04-06-2016	1,201,066.53	1,114,793.21	1,114,793.21	1,114,793.21	1,114,793.21	Sin contratos nuevos en el trimestre	{meta1: {unidad_medida:Metros Cuadrados, avance:100.0}}		En Ejecución	Validado avances	Sin observaciones	Sin observaciones
2021	3	BCS180301390404	Proyecto de inversión	1050000	{ff1: {ciclo_recurso:2016, ramo:33, modalidad:I, prog_pres:7, tipo_recurso:FIDEICOMISOS, monto:1050000.0, modificado:1050000.0}}	VENUSTIANO CARRANZA	3	Baja California Sur	1	Gobierno de la Entidad	Proyecto de Inversión de Infraestructura Gubernamental	Educación	Sin identificar	ISIFE	16069	N	0	0	78	{meta1: {unidad_medida:Metros Cuadrados, meta:100.0, meta_modificada:100.0}}	1	{geo1: {cve_municipio:1, localidad:133, direccion:MANUEL M DIEGUEZ NUM 0, CIUDAD INSURGENTES, Baja California Sur, lon:-111.771155, lat:25.268515}}	04-07-2016	01-10-2016	1,050,000.00	997,647.71	997,647.71	997,647.71	997,647.71	Sin contratos nuevos en el trimestre	{meta1: {unidad_medida:Metros Cuadrados, avance:100.0}}		En Ejecución	Validado avances	Sin observaciones	Sin observaciones
2021	3	BCS180301390407	Proyecto de inversión	1050000	{ff1: {ciclo_recurso:2016, ramo:33, modalidad:I, prog_pres:7, tipo_recurso:FIDEICOMISOS, monto:1050000.0, modificado:1050000.0}}	ESTADO DE QUERETARO	3	Baja California Sur	1	Gobierno de la Entidad	Proyecto de Inversión de Infraestructura Gubernamental	Educación	Sin identificar	ISIFE	16149	N	0	0	65	{meta1: {unidad_medida:Metros Cuadrados, meta:100.0, meta_modificada:100.0}}	1	{geo1: {cve_municipio:1, localidad:335, direccion:DOMICILIO CONOCIDO NUM 0, SANTO DOMINGO, Baja California Sur, lon:-111.919748, lat:25.493469}}	24-10-2016	21-01-2017	1,050,000.00	1,009,309.86	1,009,309.86	1,009,309.86	1,009,309.86	Sin contratos nuevos en el trimestre	{meta1: {unidad_medida:Metros Cuadrados, avance:100.0}}		En Ejecución	Validado avances	Sin observaciones	Sin observaciones
2021	3	[illegible]	Proyecto de inversión	1350000	{ff1: {ciclo_recurso:2016, ramo:33, modalidad:I, prog_pres:7, tipo_recurso:FIDEICOMISOS, monto:1350000.0, modificado:1350000.0}}	CARLOS CORTES LEYVA	3	Baja California Sur	1	Gobierno de la Entidad	Proyecto de Inversión de Infraestructura Gubernamental	Educación	Sin identificar	ISIFE	16057	N	0	0	335	{meta1: {unidad_medida:Metros Cuadrados, meta:100.0, meta_modificada:100.0}}	1	{geo1: {cve_municipio:1, localidad:133, direccion:JOSEFA ORTIZ DE DOMINGUEZ NUM. 0, CIUDAD INSURGENTES, Baja California Sur, lon:-111.767552, lat:25.266123}}	04-07-2016	01-10-2016	1,350,000.00	1,230,342.39	1,230,342.39	1,230,342.39	1,230,342.39	Sin contratos nuevos en el trimestre	{meta1: {unidad_medida:Metros Cuadrados, avance:100.0}}		En Ejecución	Validado avances	Sin observaciones	Sin observaciones

GOBIERNO DE BAJA CALIFORNIA SUR
SECRETARIA DE FINANZAS Y ADMINISTRACIÓN
DIRECCIÓN DE CONTABILIDAD

Sistema de Recursos Federales Transferidos a las Entidades Federativas, **Municipios y Demarcaciones Territoriales del Distrito Federal**
Destino del Gasto
Ciclo Reportado: 2021
Periodo Reportado : Tercer Trimestre

DETALLE PROYECTO																										AVANCE FINANCIERO							FOTOS			OBSERVACIONES	
CICLO	TRIMESTRE	FOLIO	CATEGORIA	MONTO GLOBAL APROBADO	FUENTES FINANCIAMIENTO	NOMBRE	ID. ENTIDAD RESPONSABLE	ENTIDAD RESPONSABLE	ID MUNICIPIO RESPONSABLE	MUNICIPIO RESPONSABLE	TIPO PROGRAMA PROYECTO	CLASIFICACION	SUBCLASIFICACION	INSTITUCION EJECUTORA	NUMERO PROYECTO	POBLACION BENEFICIADA	MUJERES	HOMBRES	BENEFICIARIOS	METAS	TIPO GEORREFERENCIA	GEOREFERENCIAS	FECHA INICIO	FECHA TERMINO	RECAUDADO	COMPRO METIDO	DEVENGADO	EJERCIDO	PAGADO	CONTRATOS	AVANCES FISICOS	CARPETA FOTOS	ESTATUS	FLUJO	OBSERVACIONES REVISOR	OBSERVACIONES CAPTURISTA
2021	3	BCS180301390414	Proyecto de inversión	1200000	(ff1: {ciclo_recurso:2016, ramo:33, modalidad:, prog_pres:7, tipo_recurso:FIDEICOMISOS, monto:1200000.0, modificado:1200000.00}	EST. NUM 11 HUMBERTO ARCE SANCHEZ	3	Baja California Sur	0	Gobierno de la Entidad	Proyecto de inversión de infraestructura Gubernamental	Educación	Sin identificar	ISAE	16130	N	0	0	188	{meta1: {unidad_medida:Metros Cuadrados, meta:100.0, meta_modificada:100.0}}	1	{geo1: {cve_municipio:1, localidad:133, direccion:PIPILA NUM 0, CIUDAD INSURGENTES, Baja California Sur, lon:-111.76747, lat:25.266312}}	09-08-2016	07-11-2016	1,200,000.00	1,119,400.00	1,119,399.99	1,119,399.99	1,119,399.99	Sin contratos nuevos en el trimestre	{meta1: {unidad_medida:Metros Cuadrados, avance:100.0}}		En Ejecución	Validado avances	Sin observaciones	Sin observaciones
2021	3	BCS180301390418	Proyecto de inversión	900000	(ff1: {ciclo_recurso:2016, ramo:33, modalidad:, prog_pres:7, tipo_recurso:FIDEICOMISOS, monto:900000.0, modificado:900000.0}	E.T.V. 11 MELCHOR OCAMPO	3	Baja California Sur	0	Gobierno de la Entidad	Proyecto de inversión de infraestructura Gubernamental	Educación	Sin identificar	ISAE	16073	N	0	0	29	{meta1: {unidad_medida:Metros Cuadrados, meta:100.0, meta_modificada:100.0}}	1	{geo1: {cve_municipio:1, localidad:751, direccion:DOMICILIO CONOCIDO NUM. 0, SAN LUIS GONZAGA, Baja California Sur, lon:-111.292271, lat:24.907572}}	04-07-2016	02-10-2016	900,000.00	859,540.94	859,539.02	859,539.02	859,539.02	Sin contratos nuevos en el trimestre	{meta1: {unidad_medida:Metros Cuadrados, avance:100.0}}		En Ejecución	Validado avances	Sin observaciones	Sin observaciones
2021	3	BCS180301390416	Proyecto de inversión	800000	(ff1: {ciclo_recurso:2016, ramo:33, modalidad:, prog_pres:7, tipo_recurso:FIDEICOMISOS, monto:800000.0, modificado:800000.0}	E.T.V. 14 BENITO JUAREZ GARCIA	3	Baja California Sur	0	Gobierno de la Entidad	Proyecto de inversión de infraestructura Gubernamental	Educación	Sin identificar	ISIFE	16112	N	0	0	10	{meta1: {unidad_medida:Metros Cuadrados, meta:100.0, meta_modificada:100.0}}	1	{geo1: {cve_municipio:1, localidad:295, direccion:DOMICILIO CONOCIDO NUM. 0, SAN JOSE DE LA NORIA, Baja California Sur, lon:-111.113521, lat:25.405576}}	18-07-2016	15-10-2016	800,000.00	766,702.90	766,702.90	766,702.90	766,702.90	Sin contratos nuevos en el trimestre	{meta1: {unidad_medida:Metros Cuadrados, avance:100.0}}		En Ejecución	Validado avances	Sin observaciones	Sin observaciones
2021	3	BCS180301390421	Proyecto de inversión	900000	(ff1: {ciclo_recurso:2016, ramo:33, modalidad:, prog_pres:7, tipo_recurso:FIDEICOMISOS, monto:900000.0, modificado:900000.00}	E.T.V. 15 JUAN DOMINGUEZ COTA	3	Baja California Sur	0	Gobierno de la Entidad	Proyecto de inversión de infraestructura Gubernamental	Educación	Sin identificar	ISIFE	16179	N	0	0	41	{meta1: {unidad_medida:Metros Cuadrados, meta:100.0, meta_modificada:100.0}}	1	{geo1: {cve_municipio:1, localidad:335, direccion:DOMICILIO CONOCIDO NUM. 0, SANTO DOMINGO, Baja California Sur, lon:-111.921059, lat:25.493177}}	24-10-2016	21-01-2017	900,000.00	864,235.82	864,235.82	864,235.82	864,235.82	Sin contratos nuevos en el trimestre	{meta1: {unidad_medida:Metros Cuadrados, avance:100.0}}		En Ejecución	Validado avances	Sin observaciones	Sin observaciones
2021	3	BCS180301390451	Proyecto de inversión	1500000	(ff1: {ciclo_recurso:2016, ramo:33, modalidad:, prog_pres:7, tipo_recurso:FIDEICOMISOS, monto:1500000.0, modificado:1500000.00}	DAVID PERALTA OSUNA	3	Baja California Sur	0	Gobierno de la Entidad	Proyecto de inversión de infraestructura Gubernamental	Educación	Sin identificar	ISIFE	16163	N	0	0	597	{meta1: {unidad_medida:Metros Cuadrados, meta:100.0, meta_modificada:100.0}}	1	{geo1: {cve_municipio:3, localidad:1, direccion:NAYARIT NUM 0, LA PAZ, Baja California Sur, lon:-110.32797, lat:24.14483}}	10-08-2016	08-11-2016	1,500,000.00	1,396,943.35	1,396,943.21	1,396,943.21	1,396,943.21	Sin contratos nuevos en el trimestre	{meta1: {unidad_medida:Metros Cuadrados, avance:100.0}}		En Ejecución	Validado avances	Sin observaciones	Sin observaciones
2021	3	BCS180301390445	Proyecto de inversión	1200000	(ff1: {ciclo_recurso:2016, ramo:33, modalidad:, prog_pres:7, tipo_recurso:FIDEICOMISOS, monto:1200000.0, modificado:1200000.00}	JUAN ENRIQUE PESTALOZZI	3	Baja California Sur	0	Gobierno de la Entidad	Proyecto de inversión de infraestructura Gubernamental	Educación	Sin identificar	ISIFE	16189	N	0	0	93	{meta1: {unidad_medida:Metros Cuadrados, meta:100.0, meta_modificada:100.0}}	1	{geo1: {cve_municipio:3, localidad:1, direccion:ALTAMIRANO NUM 0, LA PAZ, Baja California Sur, lon:-110.309757, lat:24.116901}}	14-11-2016	11-02-2017	1,200,000.00	1,149,963.85	1,149,963.85	1,149,963.85	1,149,963.85	Sin contratos nuevos en el trimestre	{meta1: {unidad_medida:Metros Cuadrados, avance:100.0}}		En Ejecución	Validado avances	Sin observaciones	Sin observaciones
2021	3	BCS180301390455	Proyecto de inversión	1200000	(ff1: {ciclo_recurso:2016, ramo:33, modalidad:, prog_pres:7, tipo_recurso:FIDEICOMISOS, monto:1200000.0, modificado:1200000.00}	JOSE REFUGIO ANGULO COTA	3	Baja California Sur	0	Gobierno de la Entidad	Proyecto de inversión de infraestructura Gubernamental	Educación	Sin identificar	ISIFE	16082	N	0	0	136	{meta1: {unidad_medida:Metros Cuadrados, meta:100.0, meta_modificada:100.0}}	1	{geo1: {cve_municipio:3, localidad:1, direccion:PASEO DEL CORTES NUM 0, LA PAZ, Baja California Sur, lon:-110.291709, lat:24.172191}}	27-06-2016	24-09-2016	1,200,000.00	1,152,142.29	1,152,072.07	1,152,072.07	1,152,072.07	Sin contratos nuevos en el trimestre	{meta1: {unidad_medida:Metros Cuadrados, avance:100.0}}		En Ejecución	Validado avances	Sin observaciones	Sin observaciones
2021	3	BCS180301390451	Proyecto de inversión	1200000	(ff1: {ciclo_recurso:2016, ramo:33, modalidad:, prog_pres:7, tipo_recurso:FIDEICOMISOS, monto:1200000.0, modificado:1200000.00}	REVOLUCIÓN DE 1910	3	Baja California Sur	0	Gobierno de la Entidad	Proyecto de inversión de infraestructura Gubernamental	Educación	Sin identificar	ISIFE	16192	N	0	0	97	{meta1: {unidad_medida:Metros Cuadrados, meta:100.0, meta_modificada:100.0}}	1	{geo1: {cve_municipio:3, localidad:1, direccion:PONCIANO ROMERO NUM. 0, LA PAZ, Baja California Sur, lon:-110.322785, lat:24.114518}}	21-11-2016	18-02-2017	1,200,000.00	1,150,268.66	1,150,268.94	1,150,268.94	1,150,268.94	Sin contratos nuevos en el trimestre	{meta1: {unidad_medida:Metros Cuadrados, avance:100.0}}		En Ejecución	Validado avances	Sin observaciones	Sin observaciones
2021	3	BCS180301390453	Proyecto de inversión	1200000	(ff1: {ciclo_recurso:2016, ramo:33, modalidad:, prog_pres:7, tipo_recurso:FIDEICOMISOS, monto:1200000.0, modificado:1200000.00}	DIANA LAURA RIOJAS REYES	3	Baja California Sur	0	Gobierno de la Entidad	Proyecto de inversión de infraestructura Gubernamental	Educación	Sin identificar	ISIFE	16077	N	0	0	100	{meta1: {unidad_medida:Metros Cuadrados, meta:100.0, meta_modificada:100.0}}	1	{geo1: {cve_municipio:3, localidad:1, direccion:PALO COLORADO NUM. 0, LA PAZ, Baja California Sur, lon:-110.300478, lat:24.110428}}	04-07-2016	01-10-2016	1,200,000.00	1,145,970.88	1,145,970.88	1,145,970.88	1,145,970.88	Sin contratos nuevos en el trimestre	{meta1: {unidad_medida:Metros Cuadrados, avance:100.0}}		En Ejecución	Validado avances	Sin observaciones	Sin observaciones
2021	3	BCS180301390460	Proyecto de inversión	1350000	(ff1: {ciclo_recurso:2016, ramo:33, modalidad:, prog_pres:7, tipo_recurso:FIDEICOMISOS, monto:1350000.0, modificado:1350000.00}	CARLOS JEREZ MARQUEZ	3	Baja California Sur	0	Gobierno de la Entidad	Proyecto de inversión de infraestructura Gubernamental	Educación	Sin identificar	ISIFE	16119	N	0	0	267	{meta1: {unidad_medida:Metros Cuadrados, meta:100.0, meta_modificada:100.0}}	1	{geo1: {cve_municipio:3, localidad:1, direccion:MEDICAL SCHOOL, LA PAZ, Baja California Sur, lon:-110.301389, lat:24.095}}	12-08-2016	11-10-2016	1,350,000.00	1,259,886.56	1,259,886.56	1,259,886.56	1,259,886.56	Sin contratos nuevos en el trimestre	{meta1: {unidad_medida:Metros Cuadrados, avance:100.0}}		En Ejecución	Validado avances	Sin observaciones	Sin observaciones

BCSnosUNE
Gobierno de Baja California Sur

GOBIERNO DE BAJA CALIFORNIA SUR
SECRETARIA DE FINANZAS Y ADMINISTRACIÓN
DIRECCIÓN DE CONTABILIDAD
Sistema de Recursos Federales Transferidos a las Entidades Federativas, Municipios y Demarcaciones Territoriales del Distrito Federal
Destino del Gasto
Ciclo Reportado: 2021
Periodo Reportado : Tercer Trimestre

DETALLE PROYECTO																									AVANCE FINANCIERO							FOTOS			OBSERVACIONES	
CICLO	TRIMESTRE	FOLIO	CATEGORIA	MONTO GLOBAL APROBADO	FUENTES FINANCIAMIENTO	NOMBRE	ID ENTIDAD RESPONSABLE	ENTIDAD RESPONSABLE	ID MUNICIPIO RESPONSABLE	MUNICIPIO RESPONSABLE	TIPO PROGRAMA PROYECTO	CLASIFICACION	SUBCLASIFICACION	INSTITUCION EJECUTORA	NUMERO PROYECTO	POBLACION BENEFICIADA	MUJERES	HOMBRES	BENEFICIARIOS	METAS	TIPO GEOREFERENCIA	GEOREFERENCIAS	FECHA INICIO	FECHA TERMINO	RECAUDADO	COMPROMETIDO	DEVENGADO	EJERCIDO	PAGADO	CONTRATOS	AVANCES FISICOS	CARPETA FOTOS	ESTATUS	FLUJO	OBSERVACIONES REVISOR	OBSERVACIONES CAPTURISTA
2021	3	BCS180301390461	Proyecto de Inversión	1350000	{f1: {ciclo_recurso:2016, ramo:33, modalidad:I, prog_pres:7, tipo_recurso:FIDEICOMISOS, monto:1350000.0, modificado:1350000.0}}	GUILLERMO VALLE GOMEZ	3	Baja California Sur	0	Gobierno de la Entidad	Proyecto de Inversión de Infraestructura Gubernamental	Educación	Sin identificar	ISIFE	16087	N	0	0	321	{meta1: {unidad_medida:Metros Cuadrados, meta:100.0, meta_modificada:100.0}}	1	{geo1: {cve_municipio:3, localidad:1, direccion:TORONJA NUM 0, LA PAZ, Baja California Sur, lon:-110.322196, lat:24.124645}}	04-07-2016	01-10-2016	1,350,000.00	1,285,471.89	1,285,471.89	1,285,471.89	1,285,471.89	Sin contratos nuevos en el trimestre	{meta1: {unidad_medida:Metros Cuadrados, avance:100.0}}		En Ejecución	Validado avances	Sin observaciones	Sin observaciones
2021	3	BCS180301390462	Proyecto de Inversión	1350000	{f1: {ciclo_recurso:2016, ramo:33, modalidad:I, prog_pres:7, tipo_recurso:FIDEICOMISOS, monto:1350000.0, modificado:1350000.0}}	GUSTAVO DIAZ ORDAZ	3	Baja California Sur	0	Gobierno de la Entidad	Proyecto de Inversión de Infraestructura Gubernamental	Educación	Sin identificar	ISIFE	16183	N	0	0	297	{meta1: {unidad_medida:Metros Cuadrados, meta:100.0, meta_modificada:100.0}}	1	{geo1: {cve_municipio:3, localidad:1, direccion:ISLA ESPIRITU SANTO NUM 0, LA PAZ, Baja California Sur, lon:-110.263681, lat:24.151446}}	16-08-2016	14-11-2016	1,350,000.00	1,279,399.86	1,279,399.82	1,279,399.82	1,279,399.82	Sin contratos nuevos en el trimestre	{meta1: {unidad_medida:Metros Cuadrados, avance:100.0}}		En Ejecución	Validado avances	Sin observaciones	Sin observaciones
2021	3	BCS180301390473	Proyecto de Inversión	1200000	{f1: {ciclo_recurso:2016, ramo:33, modalidad:I, prog_pres:7, tipo_recurso:FIDEICOMISOS, monto:1200000.0, modificado:1200000.0}}	JARDÍN DE NIÑOS MARIA DE JESUS VILLEGAS RENDON	3	Baja California Sur	0	Gobierno de la Entidad	Proyecto de Inversión de Infraestructura Gubernamental	Educación	Sin identificar	ISIFE	16115	N	0	0	139	{meta1: {unidad_medida:Metros Cuadrados, meta:100.0, meta_modificada:100.0}}	1	{geo1: {cve_municipio:3, localidad:1, direccion:SAN ERNESTO NUM. 0, LA PAZ, Baja California Sur, lon:-110.317612, lat:24.082868}}	01-08-2016	30-10-2016	1,200,000.00	1,056,490.63	1,056,490.63	1,056,490.63	1,056,490.63	Sin contratos nuevos en el trimestre	{meta1: {unidad_medida:Metros Cuadrados, avance:100.0}}		En Ejecución	Validado avances	Sin observaciones	Sin observaciones
2021	3	BCS180301390488	Proyecto de Inversión	900000	{f1: {ciclo_recurso:2016, ramo:33, modalidad:I, prog_pres:7, tipo_recurso:FIDEICOMISOS, monto:900000.0, modificado:900000.0}}	PROFR. BONIFACIO DIAZ	3	Baja California Sur	0	Gobierno de la Entidad	Proyecto de Inversión de Infraestructura Gubernamental	Educación	Sin identificar	ISIFE	16341	N	0	0	73	{meta1: {unidad_medida:Metros Cuadrados, meta:100.0, meta_modificada:100.0}}	1	{geo1: {cve_municipio:3, localidad:1, direccion:HEROES DE INDEPENDENCIA NUM. 0, LA PAZ, Baja California Sur, lon:-110.316624, lat:24.146584}}	04-09-2017	01-01-2018	900,000.00	856,183.00	856,183.00	856,183.00	856,183.00	Sin contratos nuevos en el trimestre	{meta1: {unidad_medida:Metros Cuadrados, avance:100.0}}		En Ejecución	Validado avances	Sin observaciones	Sin observaciones
2021	3	BCS180301390489	Proyecto de Inversión	900000	{f1: {ciclo_recurso:2016, ramo:33, modalidad:I, prog_pres:7, tipo_recurso:FIDEICOMISOS, monto:900000.0, modificado:900000.0}}	MAGDALENA CONTRERAS	3	Baja California Sur	0	Gobierno de la Entidad	Proyecto de Inversión de Infraestructura Gubernamental	Educación	Sin identificar	ISIFE	16342	N	0	0	91	{meta1: {unidad_medida:Metros Cuadrados, meta:100.0, meta_modificada:100.0}}	1	{geo1: {cve_municipio:3, localidad:1, direccion:LEGASPY NUM 0, LA PAZ, Baja California Sur, lon:-110.311867, lat:24.145858}}	04-09-2017	01-01-2018	900,000.00	858,417.98	858,417.98	858,417.98	858,417.98	Sin contratos nuevos en el trimestre	{meta1: {unidad_medida:Metros Cuadrados, avance:100.0}}		En Ejecución	Validado avances	Sin observaciones	Sin observaciones
2021	3	BCS180301390494	Proyecto de Inversión	850000	{f1: {ciclo_recurso:2016, ramo:33, modalidad:I, prog_pres:7, tipo_recurso:FIDEICOMISOS, monto:850000.0, modificado:850000.0}}	LUIS RODRIGUEZ CHAVEZ	3	Baja California Sur	0	Gobierno de la Entidad	Proyecto de Inversión de Infraestructura Gubernamental	Educación	Sin identificar	ISIFE	16340	N	0	0	263	{meta1: {unidad_medida:Metros Cuadrados, meta:100.0, meta_modificada:100.0}}	1	{geo1: {cve_municipio:3, localidad:1, direccion:SINALOA NUM 0, LA PAZ, Baja California Sur, lon:-110.308025, lat:24.133477}}	25-09-2017	08-11-2017	850,000.00	812,919.47	812,919.47	812,919.47	812,919.47	Sin contratos nuevos en el trimestre	{meta1: {unidad_medida:Metros Cuadrados, avance:100.0}}		En Ejecución	Validado avances	Sin observaciones	Sin observaciones
2021	3	BCS180301390500	Proyecto de Inversión	35000000	{f1: {ciclo_recurso:2016, ramo:33, modalidad:I, prog_pres:7, tipo_recurso:FIDEICOMISOS, monto:3.5E7, modificado:3.5E7}}	UNIVERSIDAD TECNOLOGICA DE LA PAZ	3	Baja California Sur	0	Gobierno de la Entidad	Proyecto de Inversión de Infraestructura Gubernamental	Educación	Sin identificar	ISIFE	16348	N	0	0	751	{meta1: {unidad_medida:Metros Cuadrados, meta:100.0, meta_modificada:100.0}}	1	{geo1: {cve_municipio:3, localidad:1, direccion:COL. FRACC. CAMINO REAL, LA PAZ, Baja California Sur, lon:-110.292511, lat:24.043768}}	11-09-2017	17-02-2018	35,000,000.00	14,591,869.64	14,591,869.45	14,591,869.45	14,591,869.45	Sin contratos nuevos en el trimestre	{meta1: {unidad_medida:Metros Cuadrados, avance:100.0}}		En Ejecución	Validado avances	Sin observaciones	Sin observaciones
2021	3	BCS180301390519	Proyecto de Inversión	1200000	{f1: {ciclo_recurso:2016, ramo:33, modalidad:I, prog_pres:7, tipo_recurso:FIDEICOMISOS, monto:1200000.0, modificado:1200000.0}}	DIEGO RIVERA	3	Baja California Sur	0	Gobierno de la Entidad	Proyecto de Inversión de Infraestructura Gubernamental	Educación	Sin identificar	ISIFE	16059	N	0	0	[illegible]	{meta1: {unidad_medida:Metros Cuadrados, meta:100.0, meta_modificada:100.0}}	1	{geo1: {cve_municipio:8, localidad:54, direccion:GOLONDRINAS NUM. 0, CABO SAN LUCAS, Baja California Sur, lon:-109.925244, lat:22.936566}}	13-06-2016	10-09-2016	1,200,000.00	1,098,006.26	1,097,925.60	1,097,925.60	1,097,925.60	Sin contratos nuevos en el trimestre	{meta1: {unidad_medida:Metros Cuadrados, avance:100.0}}		En Ejecución	Validado avances	Sin observaciones	Sin observaciones
2011	3	BCS180301390523	Proyecto de Inversión	1350000	{f1: {ciclo_recurso:2016, ramo:33, modalidad:I, prog_pres:7, tipo_recurso:FIDEICOMISOS, monto:1350000.0, modificado:1350000.0}}	VIRGILIO HORACIO GASTELUM MARTINEZ	3	Baja California Sur	0	Gobierno de la Entidad	Proyecto de Inversión de Infraestructura Gubernamental	Educación	Sin identificar	ISIFE	16172	N	0	0	480	{meta1: {unidad_medida:Metros Cuadrados, meta:100.0, meta_modificada:100.0}}	1	{geo1: {cve_municipio:8, localidad:54, direccion:PASEO CABO SAN LUCAS NUM. 0, CABO SAN LUCAS, Baja California Sur, lon:-109.858879, lat:22.906773}}	13-08-2016	11-11-2016	1,350,000.00	1,248,459.06	1,248,459.06	1,248,459.06	1,248,459.06	Sin contratos nuevos en el trimestre	{meta1: {unidad_medida:Metros Cuadrados, avance:100.0}}		En Ejecución	Validado avances	Sin observaciones	Sin observaciones
2021	3	BCS180301390531	Proyecto de Inversión	1200000	{f1: {ciclo_recurso:2016, ramo:33, modalidad:I, prog_pres:7, tipo_recurso:FIDEICOMISOS, monto:1200000.0, modificado:1200000.0}}	VALERIO GONZALEZ CANSECO	3	Baja California Sur	0	Gobierno de la Entidad	Proyecto de Inversión de Infraestructura Gubernamental	Educación	Sin identificar	ISIFE	16287	N	0	0	130	{meta1: {unidad_medida:Metros Cuadrados, meta:100.0, meta_modificada:100.0}}	1	{geo1: {cve_municipio:8, localidad:303, direccion:CASCA [illegible] LAS VEREDAS, Baja California Sur, lon:-109.707082, lat:23.146868}}	27-03-2017	23-08-2017	1,200,000.00	1,091,839.80	1,091,839.80	1,091,839.80	1,091,839.80	Sin contratos nuevos en el trimestre	{meta1: {unidad_medida:Metros Cuadrados, avance:100.0}}		En Ejecución	Validado avances	Sin observaciones	Sin observaciones

BCSnosUNE
Gobierno de Baja California Sur

GOBIERNO DE BAJA CALIFORNIA SUR
SECRETARIA DE FINANZAS Y ADMINISTRACIÓN
DIRECCIÓN DE CONTABILIDAD

Sistema de Recursos Federales Transferidos a las Entidades Federativas, Municipios y Demarcaciones Territoriales del Distrito Federal
Destino del Gasto
Ciclo Reportado: 2021
Periodo Reportado : Tercer Trimestre

DETALLE PROYECTO																										AVANCE FINANCIERO								FOTOS	ESTATUS	FLUJO	OBSERVACIONES	
CICLO	TRIMESTRE	FOLIO	CATEGORIA	MONTO GLOBAL APROBADO	FUENTES FINANCIAMIENTO	NOMBRE	ID ENTIDAD RESPONSABLE	ENTIDAD RESPONSABLE	ID MUNICIPIO RESPONSABLE	MUNICIPIO RESPONSABLE	TIPO PROGRAMA PROYECTO	CLASIFICACION	SUBCLASIFICACION	INSTITUCION EJECUTORA	NUMERO PROYECTO	POBLACION BENEFICIADA	MUJERES	HOMBRES	BENEFICIARIOS	METAS	TIPO GEOREFERENCIA	GEOREFERENCIAS	FECHA INICIO	FECHA TERMINO	RECAUDADO	COMPROMETIDO	DEVENGADO	EJERCIDO	PAGADO	CONTRATOS	AVANCES FISICOS	CARPETA FOTOS			OBSERVACIONES REVISOR	OBSERVACIONES CAPTURISTA
2021	3	BCS180501390933	Proyecto de inversión	1200000	{ff1: {ciclo_recurso:2018, ramo:33, modalidad:I, prog_pres:7, tipo_recurso:FORTAMUN, monto:1200000.0, modificado:1200000.0}}	ATOE VASCONCELOS	3	Baja California Sur	0	Gobierno de la Entidad	Proyecto de inversión de infraestructura Gubernamental	Educación	Sin identificar	ISIFE	16295	N	0	0	220	{meta1: {unidad_medida:Metros Cuadrados, meta:100.0, meta_modificada:100.0}}	1	{geo1: {ove_municipio:3, localidad:54, direccion:ADOLFO LOPEZ MATEOS NUM. 0, CABO SAN LUCAS, Baja California Sur, lon:-109.91872, lat:22.897995}}	27-03-2017	24-07-2017	1,200,000.00	1,070,149.24	1,020,519.73	1,020,519.73	1,020,519.73	Sin contratos nuevos en el trimestre	{meta1: {unidad_medida:Metros Cuadrados, avance:220.0}}		En Ejecución	Validado avances	Sin observaciones	Sin observaciones
2021	3	BCS180301390538	Proyecto de inversión	1200000	{ff1: {ciclo_recurso:2018, ramo:33, modalidad:I, prog_pres:7, tipo_recurso:FORTAMUN, monto:1200000.0, modificado:1200000.0}}	AMEXIRO	3	Baja California Sur	0	Gobierno de la Entidad	Proyecto de inversión de infraestructura Gubernamental	Educación	Sin identificar	ISIFE	16291	N	0	0	127	{meta1: {unidad_medida:Metros Cuadrados, meta:100.0, meta_modificada:100.0}}	1	{geo1: {ove_municipio:3, localidad:54, direccion:VIOLETA NUM. 0, CABO SAN LUCAS, Baja California Sur, lon:-109.946292, lat:22.899731}}	17-04-2017	14-08-2017	1,200,000.00	1,141,939.72	1,141,939.72	1,141,939.72	1,141,939.72	Sin contratos nuevos en el trimestre	{meta1: {unidad_medida:Metros Cuadrados, avance:100.0}}		En Ejecución	Validado avances	Sin observaciones	Sin observaciones
2021	3	BCS180301390541	Proyecto de inversión	1200000	{ff1: {ciclo_recurso:2018, ramo:33, modalidad:I, prog_pres:7, tipo_recurso:FORTAMUN, monto:1200000.0, modificado:1200000.0}}	LEON COTA COLLINS	3	Baja California Sur	0	Gobierno de la Entidad	Proyecto de inversión de infraestructura Gubernamental	Educación	Sin identificar	ISIFE	16293	N	0	0	167	{meta1: {unidad_medida:Metros Cuadrados, meta:100.0, meta_modificada:100.0}}	1	{geo1: {ove_municipio:3, localidad:54, direccion:PASEO CABO DEL SOL NUM. 0, CABO SAN LUCAS, Baja California Sur, lon:-109.958008, lat:22.907323}}	17-04-2017	14-08-2017	1,200,000.00	1,148,391.22	1,148,391.22	1,148,391.22	1,148,391.22	Sin contratos nuevos en el trimestre	{meta1: {unidad_medida:Metros Cuadrados, avance:100.0}}		En Ejecución	Validado avances	Sin observaciones	Sin observaciones
2021	3	BCS180301390557	Proyecto de inversión	800000	{ff1: {ciclo_recurso:2018, ramo:33, modalidad:I, prog_pres:7, tipo_recurso:FORTAMUN, monto:800000.0, modificado:800000.0}}	EMILIANO ZAPATA	3	Baja California Sur	0	Gobierno de la Entidad	Proyecto de inversión de infraestructura Gubernamental	Educación	Sin identificar	ISIFE	16315	N	0	0	16	{meta1: {unidad_medida:Metros Cuadrados, meta:100.0, meta_modificada:100.0}}	1	{geo1: ove_municipio:3, localidad:83, direccion:DOMICILIO CONOCIDO NUM. 0, LAS CUEVAS, Baja California Sur, lon:-109.473889, lat:23.333389}}	27-03-2017	23-08-2017	800,000.00	737,936.18	215,380.85	215,380.85	215,380.85	Sin contratos nuevos en el trimestre	{meta1: {unidad_medida:Metros Cuadrados, avance:100.0}}		En Ejecución	Validado avances	Sin observaciones	Sin observaciones
2021	3	BCS180301390564	Proyecto de inversión	2100000	{ff1: {ciclo_recurso:2018, ramo:33, modalidad:I, prog_pres:7, tipo_recurso:FORTAMUN, monto:2100000.0, modificado:2100000.0}}	ESCUELA SECUNDARIA TECNICA NUM 14	3	Baja California Sur	0	Gobierno de la Entidad	Proyecto de inversión de infraestructura Gubernamental	Educación	Sin identificar	ISIFE	16319	N	0	0	1,368	{meta1: {unidad_medida:Metros Cuadrados, meta:100.0, meta_modificada:100.0}}	1	{geo1: {ove_municipio:3, localidad:1, direccion:DOMICILIO CONOCIDO NUM. 0, SAN JOSE DEL CABO, Baja California Sur, lon:-109.714096, lat:23.119003}}	27-03-2017	23-08-2017	2,100,000.00	1,875,030.54	1,875,030.54	1,875,030.54	1,875,030.54	Sin contratos nuevos en el trimestre	{meta1: {unidad_medida:Metros Cuadrados, avance:100.0}}		En Ejecución	Validado avances	Sin observaciones	Sin observaciones
2021	3	BCS180301390567	Proyecto de inversión	1750000	{ff1: {ciclo_recurso:2018, ramo:33, modalidad:I, prog_pres:7, tipo_recurso:FORTAMUN, monto:1750000.0, modificado:1750000.0}}	ESCUELA SECUNDARIA TECNICA NUM 21	3	Baja California Sur	0	Gobierno de la Entidad	Proyecto de inversión de infraestructura Gubernamental	Educación	Sin identificar	ISIFE	16312	N	0	0	1,008	{meta1: {unidad_medida:Metros Cuadrados, meta:100.0, meta_modificada:100.0}}	1	{geo1: {ove_municipio:3, localidad:1, direccion:JUAN SEBASTIAN BACH NUM. 0, SAN JOSE DEL CABO, Baja California Sur, lon:-109.70671, lat:23.079213}}	27-03-2017	23-08-2017	1,750,000.00	1,583,502.24	1,580,527.01	1,580,527.01	1,580,527.01	Sin contratos nuevos en el trimestre	{meta1: {unidad_medida:Metros Cuadrados, avance:230.0}}		En Ejecución	Validado avances	Sin observaciones	Sin observaciones
2021	3	BCS180301390565	Proyecto de inversión	1500000	{ff1: {ciclo_recurso:2018, ramo:33, modalidad:I, prog_pres:7, tipo_recurso:FORTAMUN, monto:1500000.0, modificado:1500000.0}}	I.T.V. 29- CARMEN FISHER COTA	3	Baja California Sur	0	Gobierno de la Entidad	Proyecto de inversión de infraestructura Gubernamental	Educación	Sin identificar	ISIFE	16320	N	0	0	849	{meta1: {unidad_medida:Metros Cuadrados, meta:100.0, meta_modificada:100.0}}	1	{geo1: {ove_municipio:3, localidad:54, direccion:VIA LACTEA NUM. 0, CABO SAN LUCAS, Baja California Sur, lon:-109.927755, lat:22.915247}}	27-03-2017	23-08-2017	1,500,000.00	1,334,876.89	1,334,876.89	1,334,876.89	1,334,876.89	Sin contratos nuevos en el trimestre	{meta1: {unidad_medida:Metros Cuadrados, avance:220.0}}		En Ejecución	Validado avances	Sin observaciones	Sin observaciones
2021	3	BCS180301390548	Proyecto de inversión	850000	{ff1: {ciclo_recurso:2018, ramo:33, modalidad:I, prog_pres:7, tipo_recurso:FORTAMUN, monto:850000.0, modificado:850000.0}}	ISABEL LA CATOLICA	3	Baja California Sur	0	Gobierno de la Entidad	Proyecto de inversión de infraestructura Gubernamental	Educación	Sin identificar	ISIFE	16336	N	0	0	20	{meta1: {unidad_medida:Metros Cuadrados, meta:100.0, meta_modificada:100.0}}	1	{geo1: {ove_municipio:2, localidad:244, direccion:DOMICILIO CONOCIDO NUM. 0, EJIDO LICENCIADO ALFREDO VLADIMIR BONFIL, Baja California Sur, lon:-112.707414, lat:27.362642}}	16-10-2017	14-12-2017	850,000.00	815,470.72	815,470.72	815,470.72	815,470.72	Sin contratos nuevos en el trimestre	{meta1: {unidad_medida:Metros Cuadrados, avance:100.0}}		En Ejecución	Validado avances	Sin observaciones	Sin observaciones
2021	3	BCS180401402585	Proyecto de inversión	2393611.8	{ff1: {ciclo_recurso:2018, ramo:33, modalidad:I, prog_pres:4, tipo_recurso:FEDERALES (APORTACIONES, SUBSIDIOS Y CONVENIOS), monto:2393611.8, modificado:2393611.8}}	CONSTRUCCION DE SISTEMA DE ALCANTARILLADO SANITARIO BARRIO LA ESPERANZA TODOS SANTOS SEGUNDA ETAPA - 182962	3	Baja California Sur	3	La Paz	Proyecto de inversión de infraestructura Social	Agua y saneamiento	Sin identificar	COMSAPAS	182962	S	258	250	0	{meta1: {unidad_medida:Otros, meta:1.0, meta_modificada:1.0}}	1	{geo1: {ove_municipio:3, localidad:3, direccion:CALLE RAFAEL PEDRAJO BARRIO LA ESPERANZA, 23320, TODOS SANTOS, LA PAZ BAJA CALIFORNIA SUR ENTRE CALLE DEL HERO Y , PARTE BAJA DEL CERRO SOBRE CALLE RAFAEL PEDRAJO, lon:-110.2259166, lat:23.4374535}}	01-06-2018	31-12-2018	2,393,610.00	2,393,610.00	2,383,294.00	2,383,294.00	2,383,294.00	{meta1: {tipo_obra:Obra, numero_contrato:SAPA-RSM-006-18, contratista:ALEJANDRO CRUZ MURILLO, convocante:MUNICIPIO DE LA PAZ, monto:2393611.0, importe_modificado:2393611.0}}	{meta1: {unidad_medida:Otros, avance:1.0}}	{1450585/proyecto_FIN, 1450585/proyecto_PROCESO}	En Ejecución	Validado avances	Sin observaciones	Sin observaciones

GOBIERNO DE BAJA CALIFORNIA SUR
SECRETARIA DE FINANZAS Y ADMINISTRACIÓN
DIRECCIÓN DE CONTABILIDAD

Sistema de Recursos Federales Transferidos a las Entidades Federativas, Municipios y Demarcaciones Territoriales del Distrito Federal
Destino del Gasto
Ciclo Reportado: 2021
Periodo Reportado : Tercer Trimestre

DETALLE PROYECTO																										AVANCE FINANCIERO								FOTOS	ESTATUS	FLUJO	OBSERVACIONES	
CICLO	TRIMESTRE	FOLIO	CATEGORIA	MONTO GLOBAL APROBADO	FUENTES FINANCIAMIENTO	NOMBRE	ID ENTIDAD RESPONSABLE	ENTIDAD RESPONSABLE	ID MUNICIPIO RESPONSABLE	MUNICIPIO RESPONSABLE	TIPO PROGRAMA PROYECTO	CLASIFICACION	SUBCLASIFICACION	INSTITUCION SUBEJUTORA	NUMERO PROYECTO	POBLACION BENEFICIADA	MUJERES	HOMBRES	BENEFICIARIOS	METAS	TIPO GEOREFERENCIA	GEOREFERENCIAS	FECHA INICIO	FECHA TERMINO	RECAUDADO	COMPROMETIDO	DEVENGADO	EJERCIDO	PAGADO	CONTRATOS	AVANCES FISICOS	CARPETA FOTOS			OBSERVACIONES REVISOR	OBSERVACIONES CAPTURISTA
2021	3	BCS190401453149	Proyecto de inversión	800000	{ff1: {ciclo_recurso:2018, ramo:33, modalidad:I, prog_pres:4, tipo_recurso:FEDERALES (APORTACIONES, SUBSIDIOS Y CONVENIOS), monto:800000.0, modificado:800000.0}	TECHO FIRME - 596539	3	Baja California Sur	3	La Paz	Proyecto de inversión de infraestructura social	Vivienda	Sin identificar	DIRECCIÓN GENERAL DE DESARROLLO SOCIAL DIRECCIÓN DE PLANEACION	596539	3	108	108	0	{meta1: {unidad_medida:Otros, meta:54.0, meta_modificada:54.0}}	1	{geo1: {ove_municipio:3, localidad:849, direccion:RANCHERIA , 00000 SANTA RITA, LA PAZ BAJA CALIFORNIA SUR ENTRE Y , SE DISTRIBUIRÁN EN LA DELEGACIÓN DE LOS DOLORES EN SUS DIVERSAS RANCHERÍAS., lon:-111.46543921, lat:24.59036248}}	27-11-2018	31-12-2018	600,000.00	598,583.00	598,583.00	598,583.00	598,583.00	{con1: {dpo_obra:Obra, numero_contrato: MLP/RSM/06-2018, contratista:FERNANDO SANCHEZ GUZMAN, comunidad:MUNICIPIO DE LA PAZ, monto:$598583.0, importe_modificado:$598583.0}}	{meta1: {unidad_medida:Otros, avance:1.0}}	{1453243/proyecto_INICIO}	En Ejecución	Validado avances	Sin observaciones	Sin observaciones
2021	3	BCS180401497427	Proyecto de inversión	1050000	{ff1: {ciclo_recurso:2017, ramo:33, modalidad:I, prog_pres:7, tipo_recurso:FONDOS, monto:1050000.0, modificado:1050000.0}}	I.P. FRANCISCO I MADERO	3	Baja California Sur	0	Gobierno de la Entidad	Proyecto de inversión de infraestructura Gubernamental	Educación	Sin identificar	ISIFE	18165	N	0	0	50	{meta1: {unidad_medida:Metros Cuadrados, meta:100.0, meta_modificada:100.0}}	1	{geo1: {ove_municipio:3, localidad:244, direccion:DOMICILIO CONOCIDO NUM. 0, Ejido Lázaro Cárdenas Alfredo Vladimir Bonfil Baja California Sur, lon:-112.726344, lat:27.3627781}}	26-11-2018	25-03-2019	1,050,000.00	988,283.80	988,283.80	988,283.80	988,283.80	Sin contratos nuevos en el trimestre	{meta1: {unidad_medida:Metros Cuadrados, avance:100.0}}		En Ejecución	Validado avances	Sin observaciones	Sin observaciones
2021	3	BCS180401497432	Proyecto de inversión	1050000	{ff1: {ciclo_recurso:2017, ramo:33, modalidad:I, prog_pres:7, tipo_recurso:FONDOS, monto:1050000.0, modificado:1050000.0}}	LN. ELODIA AGRAMONT MEZA	3	Baja California Sur	0	Gobierno de la Entidad	Proyecto de inversión de infraestructura Gubernamental	Educación	Sin identificar	ISIFE	17432	N	0	0	58	{meta1: {unidad_medida:Metros Cuadrados, meta:100.0, meta_modificada:100.0}}	1	{geo1: {ove_municipio:3, localidad:244, direccion:CONOCIDO BARRIO SAN JUAN DEL PESCADERO NUM. 0, EL PESCADERO, Baja California Sur, lon:-110.168456, lat:23.3642441}}	05-09-2018	16-11-2018	1,050,000.00	972,557.70	972,557.70	972,557.70	972,557.70	Sin contratos nuevos en el trimestre	{meta1: {unidad_medida:Metros Cuadrados, avance:100.0}}		En Ejecución	Validado avances	Sin observaciones	Sin observaciones
2021	3	BCS1.80401497434	Proyecto de inversión	1350000	{ff1: {ciclo_recurso:2017, ramo:33, modalidad:I, prog_pres:7, tipo_recurso:FONDOS, monto:1350000.0, modificado:1350000.0}}	E.P. PROF. CARLOS MORENO PRECIADO	3	Baja California Sur	0	Gobierno de la Entidad	Proyecto de inversión de infraestructura Gubernamental	Educación	Sin identificar	ISIFE	17461	N	0	0	351	{meta1: {unidad_medida:Metros Cuadrados, meta:100.0, meta_modificada:100.0}}	1	{geo1: {ove_municipio:3 localidad:1, direccion:BAHIA TORTUGAS NUM. 0, LA PAZ, Baja California Sur, lon:-110.311704, lat:24.1176781}}	26-11-2018	23-02-2019	1,350,000.00	1,285,918.87	1,285,918.87	1,285,918.87	1,285,918.87	Sin contratos nuevos en el trimestre	{meta1: {unidad_medida:Metros Cuadrados, avance:100.0}}		En Ejecución	Validado avances	Sin observaciones	Sin observaciones
2021	3	BCS1.80401497437	Proyecto de inversión	1350000	{ff1: {ciclo_recurso:2017, ramo:33, modalidad:I, prog_pres:7, tipo_recurso:FONDOS, monto:1350000.0, modificado:1350000.0}}	ESC. SEC. GENERAL AGUSTIN OLACHEA	3	Baja California Sur	0	Gobierno de la Entidad	Proyecto de inversión de infraestructura Gubernamental	Educación	Sin identificar	ISIFE	17445	N	0	0	90	{meta1: {unidad_medida:Metros Cuadrados, meta:100.0, meta_modificada:100.0}}	1	{geo1: {ove_municipio:1, localidad:387, direccion:BOULEVARD HUGO CERVANTES DEL RIO NUM. 0, VILLA IGNACIO ZARAGOZA, Baja California Sur, lon:-111.84028, lat:25.398231}}	26-11-2018	25-03-2019	1,050,000.00	979,876.55	979,876.55	979,876.55	979,876.55	Sin contratos nuevos en el trimestre	{meta1: {unidad_medida:Metros Cuadrados, avance:100.0}}		En Ejecución	Validado avances	Sin observaciones	Sin observaciones
2021	3	BCS190101511518	Proyecto de inversión	2000000	{ff1: {ciclo_recurso:2018, ramo:33, modalidad:I, prog_pres:5, tipo_recurso:FEDERALES (APORTACIONES, SUBSIDIOS Y CONVENIOS), monto:2000000.0, modificado:2000000.0}}	PROYECTO DE RANCHOMANDALINA EN EL CENTRO HISTÓRICO DE LA CIUDAD DE LA PAZ	3	Baja California Sur	3	La Paz	Otros proyectos de inversión	Otros Proyectos	Sin identificar	DIRECCION GENERAL DE OBRAS PUBLICAS Y ASENTAMIENTOS HUMANOS	FTUM2018111	N	0	0	272,711	{meta1: {unidad_medida:Metros Cuadrados, meta:100.0, meta_modificada:100.0}}	1	{geo1: {ove_municipio:3, localidad:1, direccion:Zona Central, 23000 La Paz, B.C.S., México, lon:-110.3115193, lat:24.1523249}}	28-06-2019	29-11-2019	6,200,000.00	6,200,000.00	3,555,909.00	3,555,909.00	1,797,318.05	Sin contratos nuevos en el trimestre	{meta1: {unidad_medida:Metros Cuadrados, avance:100.0}}		En Ejecución	Validado avances	Sin observaciones	Sin observaciones
2021	3	BCS190101514482	Proyecto de inversión	[redacted]	{ff1: {ciclo_recurso:2018, ramo:33, modalidad:I, prog_pres:7, tipo_recurso:FONDOS, monto:800000.0, modificado:800000.0}}	E.P. BELISARIO DOMINGUEZ	3	Baja California Sur	0	Gobierno de la Entidad	Proyecto de inversión de infraestructura Gubernamental	Educación	Sin identificar	ISIFE	18168	N	2	3	14	{meta1: {unidad_medida:Metros Cuadrados, meta:100.0, meta_modificada:100.0}}	1	{geo1: {ove_municipio:3, localidad:566, direccion:DOMICILIO CONOCIDO NUM. 0, SAN JOSÉ DE LA PALMILLA, Baja California Sur, lon:-111.219444, lat:24.815833}}	18-02-2019	18-05-2019	800,000.00	766,718.40	764,913.75	764,913.75	764,913.75	Sin contratos nuevos en el trimestre	{meta1: {unidad_medida:Metros Cuadrados, avance:100.0}}		En Ejecución	Validado avances	Sin observaciones	Sin observaciones
2021	3	BCS190101514484	Proyecto de inversión	5338188	{ff1: {ciclo_recurso:2018, ramo:33, modalidad:I, prog_pres:7, tipo_recurso:FONDOS, monto:5338188.0, modificado:5338188.0}}	COLEGIO DE ESTUDIOS CIENTIFICOS Y TECNOLOGICOS PLANTEL SANTIAGO	3	Baja California Sur	0	Gobierno de la Entidad	Proyecto de inversión de infraestructura Gubernamental	Educación	Sin identificar	ISIFE	16351	N	0	0	476	{meta1 {unidad_medida:Metros Cuadrados, meta:100.0, meta_modificada:100.0}}	1	{geo1: {ove_municipio:3, localidad:380, direccion:DR. CIRILO WONDRAGÓN ACHOA S/N, CÓDIGO POSTAL NO. 23600., SANTIAGO, Baja California Sur, lon:-109.714031, lat:23.476741}}	05-11-2018	19-12-2018	5,338,188.00	1,734,043.40	1,734,043.40	1,734,043.40	1,734,043.40	Sin contratos nuevos en el trimestre	{meta1: {unidad_medida:Metros Cuadrados, avance:100.0}}		En Ejecución	Validado avances	Sin observaciones	Sin observaciones
2021	3	BCS190101514485	Proyecto de inversión	5338188	{ff1: {ciclo_recurso:2018, ramo:33, modalidad:I, prog_pres:7, tipo_recurso:FONDOS, monto:5338188.0, modificado:5338188.0}}	COLEGIO DE ESTUDIOS CIENTIFICOS Y TECNOLOGICOS PLANTEL SANTIAGO	3	Baja California Sur	0	Gobierno de la Entidad	Proyecto de inversión de infraestructura Gubernamental	Educación	Sin identificar	ISIFE	18151	N	0	0	476	{meta1: {unidad_medida:Metros Cuadrados, meta:100.0, meta_modificada:100.0}}	1	{geo1: {ove_municipio:3, localidad:380, direccion:DR. CIRILO WONDRAGÓN ACHOA S/N, CÓDIGO POSTAL NO. 23600., SANTIAGO, Baja California Sur, lon:-109.714031, lat:23.476741}}	05-11-2018	19-12-2018	5,338,188.00	1,176,601.75	1,107,081.94	1,107,081.94	1,107,081.94	Sin contratos nuevos en el trimestre	{meta1: {unidad_medida:Metros Cuadrados, avance:100.0}}		En Ejecución	Validado avances	Sin observaciones	Sin observaciones

BCSnosUNE
Gobierno de Baja California Sur

GOBIERNO DE BAJA CALIFORNIA SUR
SECRETARÍA DE FINANZAS Y ADMINISTRACIÓN
DIRECCIÓN DE CONTABILIDAD

Sistema de Recursos Federales Transferidos a las Entidades Federativas, Municipios y Demarcaciones Territoriales del Distrito Federal
Destino del Gasto
Ciclo Reportado: 2021
Periodo Reportado : Tercer Trimestre

DETALLE PROYECTO																											AVANCE FINANCIERO								FOTOS	ESTATUS	FLUJO	OBSERVACIONES	
CICLO	TRIMESTRE	FOLIO	CATEGORIA	MONTO GLOBAL APROBADO	FUENTES FINANCIAMIENTO	NOMBRE	ID ENTIDAD RESPONSABLE	ENTIDAD RESPONSABLE	ID MUNICIPIO RESPONSABLE	MUNICIPIO RESPONSABLE	TIPO PROGRAMA PROYECTO	CLASIFICACION	SUBCLASIFICACION	INSTITUCION EJECUTORA	NUMERO PROYECTO	POBLACION BENEFICIADA	MUJERES	HOMBRES	BENEFICIARIOS	METAS	TIPO DE REFERENCIA	GEOREFERENCIAS	FECHA INICIO	FECHA TERMINO	RECAUDADO	COMPROMETIDO	DEVENGADO	EJERCIDO	PAGADO	CONTRATOS	AVANCES FISICOS	CARPETA FOTOS			OBSERVACIONES REVISOR	OBSERVACIONES CAPTURISTA
2021	3	BCS190101514488	Proyecto de inversión	800000	{ff1: {ciclo_recurso:2017, ramo:33, modalidad:I, prog_pres:7, tipo_recurso:FEDERALES (APORTACIONES, SUBSIDIOS Y CONVENIOS), monto:800000.0, modificado:800000.0}}	J.N. JOSEFA ORTIZ DE DOMINGUEZ	3	Baja California Sur	0	Gobierno de la Entidad	Proyecto de inversión de infraestructura Gubernamental	Educación	Sin identificar	ISIFE	17452	N	0	0	19	{meta1: {unidad_medida:Metros Cuadrados, meta:100.0, meta_modificada:100.0}}	1	{geo1: {cve_municipio:3, localidad:219, direccion:CARRETERA TRANSPENINSULAR KILOMETRO 113 NUM 0, LAS POCITAS, Baja California Sur, lon:-111.105556, lat:24.384444}}	26-11-2018	23-02-2019	800,000.00	765,576.87	765,576.87	765,576.87	765,576.87	Sin contratos nuevos en el trimestre	{meta1: {unidad_medida:Metros Cuadrados, avance:100.0}}		En Ejecución	Validado avances	Sin observaciones	Sin observaciones
2021	3	BCS190101514489	Proyecto de inversión	900000	{ff1: {ciclo_recurso:2017, ramo:33, modalidad:I, prog_pres:7, tipo_recurso:FEDERALES (APORTACIONES, SUBSIDIOS Y CONVENIOS), monto:900000.0, modificado:900000.0}}	J.N. GENERAL FRANCISCO J. MUJICA	3	Baja California Sur	0	Gobierno de la Entidad	Proyecto de inversión de infraestructura Gubernamental	Educación	Sin identificar	ISIFE	17449	N	0	0	29	{meta1: {unidad_medida:Metros Cuadrados, meta:100.0, meta_modificada:100.0}}	1	{geo1: {cve_municipio:3, localidad:280, direccion:CALZADA MAESTROS MISIONEROS DE 1930 NUM. 0, SANTIAGO, Baja California Sur, lon:-109.714333, lat:25.482222}}	10-12-2018	08-04-2019	900,000.00	858,708.04	858,708.04	858,708.04	858,708.04	Sin contratos nuevos en el trimestre	{meta1: {unidad_medida:Metros Cuadrados, avance:100.0}}		En Ejecución	Validado avances	Sin observaciones	Sin observaciones
2021	3	BCS190101514502	Proyecto de inversión	900000	{ff1: {ciclo_recurso:2017, ramo:33, modalidad:I, prog_pres:7, tipo_recurso:FEDERALES (APORTACIONES, SUBSIDIOS Y CONVENIOS), monto:900000.0, modificado:900000.0}}	T.V. SECUNDARIA No. 45	3	Baja California Sur	0	Gobierno de la Entidad	Proyecto de inversión de infraestructura Gubernamental	Educación	Sin identificar	ISIFE	17448	N	0	0	30	{meta1: {unidad_medida:Metros Cuadrados, meta:100.0, meta_modificada:100.0}}	1	{geo1: {cve_municipio:2, localidad:165, direccion:DOMICILIO CONOCIDO NUM 0, EJIDO SAN LUCAS, Baja California Sur, lon:-112.233058, lat:27.122252}}	10-12-2018	09-03-2019	900,000.00	862,444.89	862,444.89	862,444.89	862,444.89	Sin contratos nuevos en el trimestre	{meta1: {unidad_medida:Metros Cuadrados, avance:100.0}}		En Ejecución	Validado avances	Sin observaciones	Sin observaciones
2021	3	BCS190101514910	Proyecto de inversión	250000	{ff1: {ciclo_recurso:2017, ramo:33, modalidad:I, prog_pres:7, tipo_recurso:FEDERALES (APORTACIONES, SUBSIDIOS Y CONVENIOS), monto:250000.0, modificado:250000.0}}	ESCUFI	3	Baja California Sur	0	Gobierno de la Entidad	Proyecto de inversión de infraestructura Gubernamental	Educación	Sin identificar	ISIFE	17466	N	0	0	250	{meta1: {unidad_medida:Metros Cuadrados, meta:100.0, meta_modificada:100.0}}	1	{geo1: {cve_municipio:3, localidad:1, direccion:CALLE GENERAL JUAN DOMINGUEZ COTA NUM. 0, LA PAZ, Baja California Sur, lon:-110.319297, lat:24.132437}}	10-12-2018	07-02-2019	250,000.00	234,398.23	234,398.23	234,398.23	234,398.23	Sin contratos nuevos en el trimestre	{meta1: {unidad_medida:Metros Cuadrados, avance:100.0}}		En Ejecución	Validado avances	Sin observaciones	Sin observaciones
2021	3	BCS190101516684	Adquisición	6617914	{ff1: {ciclo_recurso:2019, ramo:33, modalidad:I, prog_pres:3, tipo_recurso:FEDERALES (APORTACIONES, SUBSIDIOS Y CONVENIOS), monto:6617914.0, modificado:6617914.0}}	ADQUISICIÓN DE VEHÍCULOS NUEVOS AUSTEROS	3	Baja California Sur	3	La Paz	Programa de inversión de Adquisiciones	Otros Proyectos	Sin identificar	OFICIALIA MAYOR/DIRECCIÓN GENERAL DE TRANSITO	FMRE181901	N	0	0	272,711	{meta1: {unidad_medida:Vehiculos, meta:100.0, meta_modificada:100.0}}	1	{geo1: {cve_municipio:3, localidad:1, direccion:Avenida Abelardo Rodríguez Alcalde 3625, Emiliano Zapata, 23070 La Paz, B.C.S., México, lon:-110.31851383, lat:24.1333819}}	30-03-2019	30-03-2019	4,942,800.00	4,942,800.00	2,453,700.00	2,453,700.00	0.00	Sin contratos nuevos en el trimestre	{meta1: {unidad_medida:Vehiculos, avance:1.0}}		En Ejecución	Validado avances	Sin observaciones	Sin observaciones
2021	3	BCS190401598226	Proyecto de inversión	8300000	{ff1: {ciclo_recurso:2019, ramo:33, modalidad:I, prog_pres:4, tipo_recurso:FEDERALES (APORTACIONES, SUBSIDIOS Y CONVENIOS), monto:8300000.0, modificado:5295610.0}}	PLANTA POTABILIZADORA PUERTO CHALE - 230245	3	Baja California Sur	3	La Paz	Proyecto de inversión de infraestructura Social	Agua y Saneamiento	Sin identificar	DOMSAPAS	230245	S	306	352	0	{meta1: {unidad_medida:Otros, meta:1.0, meta_modificada:1.0}}	1	{geo1: {cve_municipio:3, localidad:224, direccion:CARRETERA FEDERAL LIBRE 99 TRAMO SANTA RITA - PUERTO CHALE KILÓMETRO 1 + 1 1 1 INTERIOR 1 PUERTO ZONA CENTRAL 23000 PUERTO CHALE, LA PAZ BAJA CALIFORNIA SUR ENTRE Y CARRETERA FEDERAL LIBRE 99 TRAMO SANTA RITA PLANTA , lon:-111.5538358, lat:24.4228801.4}}	02-12-2019	31-12-2019	5,295,610.00	5,295,610.00	5,272,784.00	5,272,784.00	5,121,213.00	{ccm1: {tipo_obra:Obra, numero_contrato:SAPA-PSM-005-19, contratista:MARTIN SANDOVAL MARTINEZ, concepto:MUNICIPIO DE LA PAZ, monto:5295610.0, importe_modificado:5295610.0}}	{meta1: {unidad_medida:Otros, avance:1.0}}	{1598226/proyecto_INICIO, 1598226/proyecto_FIN, 1598226/proyecto_PROCESO}	En Ejecución	Validado avances	Sin observaciones	Sin observaciones
2021	3	BCS190401598388	Proyecto de inversión	2000000	{ff1: {ciclo_recurso:2019, ramo:33, modalidad:I, prog_pres:4, tipo_recurso:FEDERALES (APORTACIONES, SUBSIDIOS Y CONVENIOS), monto:2000000.0, modificado:1979265.0}}	GUARNICIONES Y BANQUETAS - 231964	3	Baja California Sur	3	La Paz	Proyecto de inversión de infraestructura Social	Transportes y Vialidades	Sin identificar	DIRECCIÓN GENERAL DE OBRAS PUBLICAS Y ASENTAMIENTOS HUMANOS	231964	S	1,760	1,440	0	{meta1: {unidad_medida:Otros, meta:1.0, meta_modificada:1.0}}	1	{geo1: {cve_municipio:3, localidad:1, direccion:CALLE COLIMA COLONIA UNIDAD DOMINGO CARBALLO FÉLIX, 23079 LA PAZ, LA PAZ BAJA CALIFORNIA SUR ENTRE CALLE CHIAPAS Y CALLE DURANGO, CALLE CALLE DEL PARQUE CALLE COLIMA COLONIA UNIDAD DOMINGO CARBALLO FÉLIX, CP 23079 LA PAZ, , lon:-110.31590772, lat:24.13196166}}	03-12-2019	31-12-2019	1,979,265.00	1,979,265.00	1,950,258.00	1,950,258.00	1,931,453.00	{ccm1: {tipo_obra:Obra, numero_contrato:PTO/FIUR201926/19, contratista:JESUS ARTURO RAMIREZ VALLE, concepto:MUNICIPIO DE LA PAZ, monto:1979265.0, importe_modificado:1979265.0}}	{meta1: {unidad_medida:Otros, avance:1.0}}	{1598388/proyecto_INICIO, 1598388/proyecto_FIN, 1598388/proyecto_PROCESO}	En Ejecución	Validado avances	Sin observaciones	Sin observaciones

GOBIERNO DE BAJA CALIFORNIA SUR
SECRETARIA DE FINANZAS Y ADMINISTRACIÓN
DIRECCIÓN DE CONTABILIDAD

Sistema de Recursos Federales Transferidos a las Entidades Federativas, Municipios y Demarcaciones Territoriales del Distrito Federal
Destino del Gasto
Ciclo Reportado: 2021
Periodo Reportado : Tercer Trimestre

DETALLE PROYECTO																								AVANCE FINANCIERO							FOTOS	ESTATUS	FLUJO	OBSERVACIONES	
CICLO	TRIMESTRE	FOLIO	CATEGORIA	MONTO GLOBAL APROBADO	FUENTE FINANCIAMIENTO	NOMBRE	ID ENTIDAD RESPONSABLE	ENTIDAD RESPONSABLE	ID MUNICIPIO RESPONSABLE	MUNICIPIO RESPONSABLE	TIPO PROGRAMA PROYECTO	CLASIFICACION	SUBCLASIFICACION	INSTITUCION EJECUTORA	NUMERO PROYECTO	POBLACION BENEFICIADA	MUJERES	HOMBRES	BENEFICIARIOS	METAS	TIPO GEOREFERENCIA	GEOREFERENCIAS	FECHA INICIO	FECHA TERMINO	RECAUDADO	COMPROMETIDO	DEVENGADO	EJERCIDO	PAGADO	CONTRATOS	AVANCES FISICOS	CARPETA FOTOS			OBSERVACIONES REVISOR	OBSERVACIONES CAPTURISTA
2021	3	BCS190401602310	Acción	68800	{#1: {idde_recurso:2013, ramo:33, modalidad:, prog_prev:3, tipo_recurso:FEDERALES (APORTACIONES, SUBSIDIOS Y CONVENIOS), monto:68800.0, modificado:0.0}}	33503, MANTENIMIENTO Y CONSERVACIÓN DE VEHÍCULOS TERRESTRES, AÉREOS, MARÍTIMOS, LACUSTRES Y FLUVIALES - 138241	3	Baja California Sur	0	Gobierno de la Entidad		Otros Proyectos	Sin identificar	INSTITUTO DE VIVIENDA DE BAJA CALIFORNIA SUR	138241	N	0	0	0	{meta1: {unidad_medida:Vehículos, meta:1.0, meta_modificada:0.0}}	3	{geo1: {cve_municipio:3, localidad:1, direccion:DADO QUE ES GASTO INDIRECTO EL PROYECTO SE UBICA EN LA CAPITAL ESTATAL, lon:-110 310833, lat:24.142222}}	01-05-2019	30-11-2019	0.00	0.00	0.00	0.00	0.00	Sin contratos nuevos en el trimestre	{meta1: {unidad_medida:Vehículos, avance:0.0}}	{1602310/proyecto_INICIO}	En Ejecución	Validado avances	Sin observaciones	{obs1: {observación:Si el proyecto no se llevó a cabo, también es necesario bajar la meta modificada a cero y solicitar cancelacion, trimestre:3.0, usuario:aldorfo, fecha:2021-10-22}, obs2: {observación:ATTN OER , META A CERO, trimestre:3.0, usuario:jbeltrame, fecha:2021-10-25}}
2021	3	BCS190401618187	Acción	230000	{#1: {idde_recurso:2013, ramo:33, modalidad:, prog_prev:4, tipo_recurso:FEDERALES (APORTACIONES, SUBSIDIOS Y CONVENIOS), monto:230000.0, modificado:230000.0}}	323 ADQUISICION DE MATERIAL Y EQUIPO FOTOGRAFICO PARA LA VERIFICACION Y SEGUIMIENTO DE LAS OBRAS. - 134184	3	Baja California Sur	3	La Paz		Otros Proyectos	Sin identificar	DIRECCIÓN DE PLANEACION	134184	N	0	0	0	{meta1: {unidad_medida:Otros, meta:1.0, meta_modificada:1.0}}	1	{geo1: {cve_municipio:3, localidad:1, direccion:DADO QUE ES GASTO INDIRECTO EL PROYECTO SE UBICA EN LA CABECERA MUNICIPAL, lon:-110.310833, lat:24.142222}}	23-10-2019	31-12-2019	230,000.00	0.00	0.00	0.00	0.00	Sin contratos nuevos en el trimestre	{meta1: {unidad_medida:Otros, avance:0.0}}	{1618187/proyecto_INICIO}	En Ejecución	Validado avances	Sin observaciones	Sin observaciones
2021	3	BCS190401690933	Proyecto de inversión	4225933.59	{#1: {idde_recurso:2016, ramo:33, modalidad:, prog_prev:3, tipo_recurso:FEDERALES (APORTACIONES, SUBSIDIOS Y CONVENIOS), monto:4225933.59, modificado:4225933.59}}	CENTRO DE BACHILLERATO INDUSTRIAL Y DE SERVICIOS No.89 (CBTIS 89)	3	Baja California Sur	0	Gobierno de la Entidad	Proyecto de inversión de infraestructura Gubernamental	Educación	Sin identificar	ISIFE	16359	N	0	0	411	{meta1: {unidad_medida:Metros Cuadrados, meta:100.0, meta_modificada:100.0}}	1	{geo1: {cve_municipio:3, localidad:1, direccion:CALLE NO. 9 JUNTO A COMPA S/N, CUAUHTMOC, SANTA ROSALZA, Baja California Sur, lon:-112 271731, lat:27 3498833}}	04-03-2019	03-12-2019	423,593.59	406,297.33	0.00	0.00	0.00	Sin contratos nuevos en el trimestre	{meta1: {unidad_medida:Metros Cuadrados, avance:100.0}}		En Ejecución	Validado avances	Sin observaciones	Sin observaciones
2021	3	BCS190401690936	Proyecto de inversión	9000000	{#1: {idde_recurso:2017, ramo:33, modalidad:, prog_prev:3, tipo_recurso:FEDERALES (APORTACIONES, SUBSIDIOS Y CONVENIOS), monto:9000000.0, modificado:9000000.0}}	E.P. NICOLAS BRAVO	3	Baja California Sur	0	Gobierno de la Entidad	Proyecto de inversión de infraestructura Gubernamental	Educación	Sin identificar	ISIFE	17400	N	0	0	36	{meta1: {unidad_medida:Metros Cuadrados, meta:100.0, meta_modificada:100.0}}	1	{geo1: {cve_municipio:3, localidad:306, direccion:DOMICILIO CONOCIDO, LA SOLEDAD, Baja California Sur, lon:-110.815556, lat:24.81277}}	24-06-2019	07-08-2019	900,000.00	604,741.98	604,741.99	604,741.98	604,741.98	Sin contratos nuevos en el trimestre	{meta1: {unidad_medida:Metros Cuadrados, avance:100.0}}		En Ejecución	Validado avances	Sin observaciones	Sin observaciones
2021	3	BCS190401695067	Acción	770000	{#1: {idde_recurso:2013, ramo:33, modalidad:, prog_prev:4, tipo_recurso:FEDERALES (APORTACIONES, SUBSIDIOS Y CONVENIOS), monto:770000.0, modificado:770000.0}}	INSTALACIÓN Y HABILITACIÓN DE TECNOLOGÍAS INTERACTIVAS - 233116	3	Baja California Sur	3	La Paz		PRODIM	Sin identificar	H.AYUNTAMIENTO DE LA PAZ	233116	N	0	0	0	{meta1: {unidad_medida:Lote, meta:79.0, meta_modificada:79.0}}	1	{geo1: {cve_municipio:3, localidad:1, direccion:DADO QUE ES PRODIM EL PROYECTO SE UBICA EN LA CABECERA MUNICIPAL, lon:-110.310833, lat:24.142222}}	01-12-2019	31-12-2019	770,000.00	0.00	0.00	0.00	0.00	Sin contratos nuevos en el trimestre	{meta1: {unidad_medida:Lote, avance:0.0}}	{1695067/proyecto_INICIO}	En Ejecución	Validado avances	Sin observaciones	Sin observaciones
2021	3	BCS200101889756	Adquisición	43740000.22	{#1: {idde_recurso:2010, ramo:33, modalidad:, prog_prev:11, tipo_recurso:FEDERALES (APORTACIONES, SUBSIDIOS Y CONVENIOS), monto:43740000.22, modificado:43740000.22}}	ADQUISICIONES DE EQUIPAMIENTO DE SSP	3	Baja California Sur	0	Gobierno de la Entidad	Programa de inversión de Adquisiciones	Seguridad	Fort de Prog Prioritarios de las Inst Estatales de Seguridad Pública e Impartición de Justicia	SECRETARIA DE SEGURIDAD PUBLICA Y PREVENCIÓN, GENERAL DE JUSTICIA DEL ESTADO	0	N	0	0	0	{meta1: {unidad_medida:Piezas, meta:580.0, meta_modificada:758.0}}	1	{geo1: {cve_municipio:3, localidad:1, direccion:México 1, Baja California Sur, México, lon:-110.29990196, lat:24.04356384}}	30-04-2020	31-12-2020	44,728,203.98	44,728,203.98	44,728,203.98	44,728,203.98	44,728,203.98	Sin contratos nuevos en el trimestre	{meta1: {unidad_medida:Piezas, avance:756.0}}		En Ejecución	Validado avances	Sin observaciones	Sin observaciones
2021	3	BCS200101889819	Adquisición	6284445.28	{#1: {idde_recurso:2010, ramo:33, modalidad:, prog_prev:11, tipo_recurso:FEDERALES (APORTACIONES, SUBSIDIOS Y CONVENIOS), monto:6284445.28, modificado:6284445.28}}	ADQUISICION DE MOBILIARIO, EQUIPO DE COMPUTO Y EQUIPO DE COMUNICACION PARA EL SISTEMA NACIONAL DE INFORMACION DE SEGURIDAD PUBLICA	3	Baja California Sur	0	Gobierno de la Entidad	Programa de inversión de Adquisiciones	Seguridad	Red Nacional de Telecomunicaciones del Sistema Nacional de Información (Bases de Datos)	SECRETARIA SEGURIDAD PUBLICA	0	N	0	0	0	{meta1: {unidad_medida:Piezas, meta:184.0, meta_modificada:565.0}}	1	{geo1: {cve_municipio:3, localidad:1, direccion:México 1, Baja California Sur, México, lon:-110.30000389, lat:24.04350505}}	30-04-2020	31-12-2020	6,184,937.84	6,184,937.84	6,184,937.84	6,184,937.84	6,184,937.84	Sin contratos nuevos en el trimestre	{meta1: {unidad_medida:Piezas, avance:564.0}}		En Ejecución	Validado avances	Sin observaciones	Sin observaciones
2021	3	BCS200101701203	Proyecto de inversión	400000	{#1: {idde_recurso:2013, ramo:33, modalidad:, prog_prev:3, tipo_recurso:FEDERALES (APORTACIONES, SUBSIDIOS Y CONVENIOS), monto:400000.0, modificado:400000.0}}	RENAE CET DEL MAR No. 4 ICS	3	Baja California Sur	0	Gobierno de la Entidad	Proyecto de inversión de infraestructura Gubernamental	Educación	Sin identificar	ISIFE	15394	N	0	0	677	{meta1: {unidad_medida:Metros Cuadrados, meta:100.0, meta_modificada:100.0}}	1	{geo1: {cve_municipio:3, localidad:1, direccion:AVENIDA POLITECNICO NACIONAL Y CALLE CET MAR SN. LA PAZ, Baja California Sur, lon:-110.2044028, lat:24.083679}}	13-01-2020	26-02-2020	400,000.00	345,855.08	345,855.08	345,855.08	345,855.08	Sin contratos nuevos en el trimestre	{meta1: {unidad_medida:Metros Cuadrados, avance:100.0}}		En Ejecución	Validado avances	Sin observaciones	Sin observaciones

BCSnosUNE
Gobierno de Baja California Sur

GOBIERNO DE BAJA CALIFORNIA SUR
SECRETARIA DE FINANZAS Y ADMINISTRACIÓN
DIRECCIÓN DE CONTABILIDAD
Sistema de Recursos Federales Transferidos a las Entidades Federativas, Municipios y Demarcaciones Territoriales del Distrito Federal
Destino del Gasto
Ciclo Reportado: 2021
Período Reportado : Tercer Trimestre

DETALLE PROYECTO																									AVANCE FINANCIERO							FOTOS			OBSERVACIONES	
CICLO	TRIMESTRE	FOLIO	CATEGORIA	MONTO GLOBAL APROBADO	FUENTES FINANCIAMIENTO	NOMBRE	ID ENTIDAD RESPONSABLE	ENTIDAD RESPONSABLE	ID MUNICIPIO RESPONSABLE	MUNICIPIO RESPONSABLE	TIPO PROGRAMA PROYECTO	CLASIFICACION	SUBCLASIFICACION	INSTITUCION EJECUTORA	NUMERO PROYECTO	POBLACION BENEFICIADA	MUJERES	HOMBRES	BENEFICIARIOS	METAS	TIPO GEOREFERENCIA	GEOREFERENCIAS	FECHA INICIO	FECHA TERMINO	RECAUDADO	COMPROMETIDO	DEVENGADO	EJERCIDO	PAGADO	CONTRATOS	AVANCES FISICOS	CARPETA FOTOS	ESTATUS	FLUJO	OBSERVACIONES REVISOR	OBSERVACIONES CAPTURISTA
2021	3	BCS200201709044	Proyecto de Inversión	1200000	[illegible]	REHABILITACION E.P. FORD 310, B.C.S.	3	Baja California Sur	0	Gobierno de la Entidad	Proyecto de Inversión de Infraestructura Gubernamental	Educación	Sin identificar	ISIFE	17601	N	0	0	280	[illegible]	1	{geo1: {cve_municipio:8, localidad:1, direccion:ERNESTO GUEVARA NUM. 0, SAN JOSÉ DEL CABO, Baja California Sur, lon:-109.717787, lat:23.081563}}	22-06-2020	19-09-2020	1,200,000.00	1,084,477.07	1,084,477.07	1,084,477.07	1,084,477.07	Sin contratos nuevos en el trimestre	{meta1: {unidad_medida:Metros Cuadrados, avance:100.0}}		En Ejecución	Validado avances	Sin observaciones	Sin observaciones
2021	3	BCS200201709045	Proyecto de Inversión	15000000	[illegible]	REHABILITACION ITES LOS CABOS, B.C.S.	3	Baja California Sur	0	Gobierno de la Entidad	Proyecto de Inversión de Infraestructura Gubernamental	Educación	Sin identificar	ISIFE	18106	N	0	0	932	[illegible]	1	{geo1: {cve_municipio:8, localidad:1, direccion:BOULEVARD TECNOLOGICO DE LOS CABOS, SAN JOS? DEL CABO, Baja California Sur, lon:-109.71916, lat:23.080036}}	22-06-2020	05-08-2020	15,000,000.00	790,487.80	790,487.80	790,487.80	790,487.80	Sin contratos nuevos en el trimestre	{meta1: {unidad_medida:Metros Cuadrados, avance:100.0}}		En Ejecución	Validado avances	Sin observaciones	Sin observaciones
2021	3	[illegible]	Proyecto de Inversión	1216289.4	{f1: {ciclo_recurso:2020, ramo:16, modalidad:S, prog_pres:74, tipo_recurso:FEDERALES (APORTACIONES, SUBSIDIOS Y CONVENIOS), monto:1216289.4, modificado:1216289.4}}	Proyecto Ejecutivo del sistema de [illegible] aguas residuales, cárcamo de bombeo y emisor a presión en El Pescadero, municipio de La Paz. (Obra de continuidad)	3	Baja California Sur	3	Gobierno de la Entidad	Proyecto de Inversión de Infraestructura Social	Agua y saneamiento	Sin identificar	Comisión Estatal del Agua		N	0	0	2,338	{meta1: {unidad_medida:Lote, meta:1.0, meta_modificada:1.0}}	1	{geo1: {cve_municipio:3, [illegible] lat:23.36292844}}	03-06-2020	31-07-2020	1,216,289.36	1,216,289.36	1,216,289.36	1,216,289.36	1,216,289.36	{ctto1: {tipo_obra:Servicios, numero_contrato:[illegible]0-903017989-E58-2019, contratista:LAVAL TIJUANA, S.A. DE C.V., convocante:COMISIÓN ESTATAL DEL AGUA, monto:2432578.72, importe_modificado:2432578.72}}	{meta1: {unidad_medida:Lote, avance:1.0}}	{1711340/proyecto_PROCESO, 1711340/proyecto_FIN, 1711340/proyecto_PROCESO}	En Ejecución	Validado avances	Sin observaciones	Sin observaciones
2021	3	BCS200301792522	Proyecto de Inversión	15000000	[illegible]	INSTITUTO TECNOLOGICO DE ESTUDIOS SUPERIORES DE LOS CABOS	3	Baja California Sur	0	Gobierno de la Entidad	Proyecto de Inversión de Infraestructura Gubernamental	Educación	Sin identificar	ISIFE	18106	N	0	0	932	{meta1: {unidad_medida:Metros Cuadrados, meta:100.0, meta_modificada:100.0}}	1	{geo1: {cve_municipio:8, localidad:1, direccion:BOULEVARD TECNOLOGICO DE LOS CABOS, SAN JOS? DEL CABO, Baja California Sur, lon:-109.71916, lat:23.080036}}	20-07-2020	17-09-2020	15,000,000.00	2,917,602.18	2,423,900.29	2,423,900.29	2,423,900.29	Sin contratos nuevos en el trimestre	{meta1: {unidad_medida:Metros Cuadrados, avance:100.0}}		En Ejecución	Validado avances	Sin observaciones	Sin observaciones
2021	3	BCS200401819316	Proyecto de Inversión	3496061.91	[illegible]	CONSTRUCCIÓN DE PLANTA DESALADORA EN EL CARDONAL - 147286	3	Baja California Sur	3	La Paz	Proyecto de Inversión de Infraestructura Social	Agua y saneamiento	Sin identificar	ORGANISMO OPERADOR MUNICIPAL DEL SISTEMA DE AGUA POTABLE ALCANTARILLADO Y SANEAMIENTO DE LA PAZ	147286	S	108	108	0	{meta1: {unidad_medida:Otros, meta:1.0, meta_modificada:1.0}}	1	{geo1: {cve_municipio:3, localidad:1424, direccion:PUEBLO EL CARDONAL, 23254 EL CARDONAL, LA PAZ BAJA CALIFORNIA SUR ENTRE Y , LA OBRA SE LLEVARA A CABO A UN COSTADO DE ESCUELA PRIMARIA EN DOMICILIO CONOCIDO, lon:-109.7485381, lat:23.84272214}}	01-10-2020	30-11-2020	3,496,061.00	3,496,061.00	3,484,913.78	3,484,913.78	3,484,913.78	{ctto1: {tipo_obra:Obra, numero_contrato:SAPA-FISM-002-20, contratista:MARTIN SANDOVAL MARTINEZ, convocante:H AYUNTAMIENTO DE LA PAZ, monto:3496062.0, importe_modificado:3496062.0}}	{meta1: {unidad_medida:Otros, avance:1.0}}	{1819316/proyecto_PROCESO, 1819316/proyecto_INICIO, 1819316/proyecto_FIN}	En Ejecución	Validado avances	Sin observaciones	Sin observaciones
2021	3	BCS200401843981	Acción	90000	[illegible]	[illegible] ARRENDAMIENTO DE VEHICULOS TERRESTRES, AEREOS, MARITIMOS, LACUSTRES Y FLUVIALES PARA SERVIDORES PUBLICOS - 219298	3	Baja California Sur	3	La Paz		Otros Proyectos	Sin identificar	DIRECCION GENERAL DE DESARROLLO SOCIAL	[illegible]	N	0	0	0	{meta1: {unidad_medida:Vehiculos, meta:1.0, meta_modificada:1.0}}	1	{geo1: {cve_municipio:3, localidad:1, direccion:DADO QUE ES GASTO INDIRECTO EL PROYECTO SE UBICA EN LA CABECERA MUNICIPAL, lon:-110.310833, lat:24.142222}}	02-10-2020	31-12-2020	90,000.00	0.00	0.00	0.00	0.00	Sin contratos nuevos en el trimestre	{meta1: {unidad_medida:Vehiculos, avance:0.0}}	{1843981/proyecto_INICIO}	En Ejecución	Validado avances	Sin observaciones	Sin observaciones
2021	3	BCS200401847719	Proyecto de Inversión	5000000	[illegible]	CONSTRUCCIÓN DE PLANTA POTABILIZADORA DE AGUA Y OBRAS COMPLEMENTARIAS - 229920	3	Baja California Sur	3	La Paz	Proyecto de Inversión de Infraestructura Social	Agua y saneamiento	Sin identificar	OOMSAPAS LA PAZ	229920	S	400	400	0	{meta1: {unidad_medida:Otros, meta:1.0, meta_modificada:1.0}}	1	{geo1: {cve_municipio:3, localidad:219, direccion:CARRETERA FEDERAL LIBRE 1 TRAMO LA PAZ - LAS POCITAS KILÓMETRO 176 + 0 RANCHERIA LAS POCITAS, 23150 LAS POCITAS, LA PAZ BAJA CALIFORNIA SUR ENTRE Y , SE LLEVARA A CABO EN LA LOCALIDAD DE LAS POCITAS A UN COSTADO DE LA CAR, lon:-111.10602054, lat:24.39050305}}	07-12-2020	31-12-2020	5,000,000.00	4,997,164.35	4,974,576.41	4,974,576.41	4,974,576.41	{ctto1: {tipo_obra:Obra, numero_contrato:SAPA-FISM-003-20, contratista:MARTIN SANDOVAL MARTINEZ, convocante:H AYUNTAMIENTO DE LA PAZ, monto:4997164.2, importe_modificado:4997164.2}}	{meta1: {unidad_medida:Otros, avance:1.0}}	{1847719/proyecto_PROCESO, 1847719/proyecto_INICIO, 1847719/proyecto_FIN}	En Ejecución	Validado avances	Sin observaciones	Sin observaciones
2021	3	BCS200401873333	Proyecto de Inversión	900000	[illegible] modificado:900000.0}}	REHABILITACION DE LA T V SEC No. 20 JESUS CASTRO AGUNDEZ EN SAN JAVIER MPIO DE LORETO BCS	3	Baja California Sur	0	Gobierno de la Entidad	Proyecto de Inversión de Infraestructura Gubernamental	Educación	Sin identificar	ISIFE	18307	N	0	0	17	[illegible]	1	{geo1: {cve_municipio:9, localidad:206, direccion:DOMICILIO CONOCIDO NUM. 0, SAN JAVIER, Baja California Sur, lon:-111.547977, lat:25.856623}}	09-11-2020	06-02-2021	900,000.00	844,501.47	633,001.03	633,001.03	633,001.03	Sin contratos nuevos en el trimestre	{meta1: {unidad_medida:Metros Cuadrados, avance:100.0}}		En Ejecución	Validado avances	Sin observaciones	Sin observaciones
2021	3	[illegible]	Proyecto de Inversión	800000	[illegible]	REHABILITACION DEL J.N. PROF. ANTONIO F. DELGADO, EN MPIO DE LOS CABOS, BCS	3	Baja California Sur	0	Gobierno de la Entidad	Proyecto de Inversión de Infraestructura Gubernamental	Educación	Sin identificar	ISIFE	17613	N	0	0	11	{meta1: {unidad_medida:Metros Cuadrados, meta:100.0, meta_modificada:100.0}}	1	{geo1: {cve_municipio:3, localidad:911, direccion:DOMICILIO CONOCIDO NUM 0, EL TRIUNFO, Baja California Sur, lon:-110.105513, lat:23.80445}}	30-11-2020	27-02-2021	800,000.00	760,947.83	760,947.83	760,947.83	760,947.83	Sin contratos nuevos en el trimestre	{meta1: {unidad_medida:Metros Cuadrados, avance:100.0}}		En Ejecución	Validado avances	Sin observaciones	Sin observaciones

BCSnosUNE
Gobierno de Baja California Sur

GOBIERNO DE BAJA CALIFORNIA SUR
SECRETARIA DE FINANZAS Y ADMINISTRACIÓN
DIRECCION DE CONTABILIDAD

Sistema de Recursos Federales Transferidos a las Entidades Federativas, Municipios y Demarcaciones Territoriales del Distrito Federal
Destino del Gasto
Ciclo Reportado: 2021
Período Reportado : Tercer Trimestre

DETALLE PROYECTO																								AVANCE FINANCIERO							FOTOS			OBSERVACIONES	
CICLO	TRIMESTRE	FOLIO	CATEGORIA	MONTO GLOBAL APROBADO	FUENTES FINANCIAMIENTO	NOMBRE	ID ENTIDAD RESPONSABLE	ENTIDAD RESPONSABLE	ID MUNICIPIO RESPONSABLE	MUNICIPIO RESPONSABLE	TIPO PROGRAMA PROYECTO	CLASIFICACION	SUBCLASIFICACION	INSTITUCION EJECUTORA	NUMERO PROYECTO	POBLACION BENEFICIADA	MUJERES	HOMBRES	BENEFICIARIOS	METAS	TIPO GEOREFERENCIA	GEOREFERENCIAS	FECHA INICIO	FECHA TERMINO	RECAUDADO	COMPROMETIDO	DEVENGADO	EJERCIDO	PAGADO	CONTRATOS	AVANCES FISICOS	CARPETA FOTOS	ESTATUS	FLUJO	OBSERVACIONES REVISOR	OBSERVACIONES CAPTURISTA
2021	3	BCS2004016837319	Proyecto de Inversión	900002	{ffi: {clois_recurso:2017, ramo:33, modalidad:I, prog_prei:7, tipo_recurso:FEDERALES (APORTACIONES, SUBSIDIOS Y CONVENIOS), monto:900000.0, modificado:900000.0}}	REHABILITACION DEL I.N. IOSAURA ZAPATA CANO EN LA PAZ. MPIO DE LA PAZ BCS	3	Baja California Sur	0	Gobierno de la Entidad	Proyecto de inversión de infraestructura Gubernamental	Educación	Sin Identificar	ISIFE	17415	N	0	0	38	{meta1: {unidad_medida:Metros Cuadrados, meta:100.0, meta_modificada:100.0}}	1	{geo1: {cve_municipio:3, localidad:77, direccion:DOMICILIO CONOCIDO NUM. 0, ISLA SAN MARCOS, Baja California Sur, lon:-112.081113, lat:27.1913891}}	07-12-2020	06-03-2021	900,000.00	896,333.10	838,247.85	838,247.85	838,247.85	838,247.85	Sin contratos nuevos en el trimestre	{meta1: {unidad_medida:Metros Cuadrados, avance:100.0}}		En Ejecución	Validado avances	Sin observaciones	Sin observaciones
2021	3	BCS2004016880075	Proyecto de inversión	719405.34	{ffi: {clois_recurso:2015, ramo:33, modalidad:I, prog_prei:7, tipo_recurso:RIDEOOMSOS, monto:719405.34, modificado:1440810.67}}	ADECUACIONES Y EXTRAORDINARIAS UNIVERSIDAD AUTONOMA DE BAJA CALIFORNIA SUR, EN LA PAZ, MPIO DE LA PAZ, BCS	3	Baja California Sur	0	Gobierno de la Entidad	Proyecto de inversión de infraestructura Gubernamental	Educación	Sin Identificar	ISIFE	20107	N	0	0	3,918	{meta1: {unidad_medida:Metros Cuadrados, meta:100.0, meta_modificada:100.0}}	1	{geo1: {cve_municipio:3, localidad:1, direccion:CARRETERA AL SUR, LA PAZ, Baja California Sur, lon:-110.314914, lat:24.101492}}	28-12-2020	26-01-2021	1,440,307.02	1,440,307.02	848,235.52	848,235.52	792,011.01	Sin contratos nuevos en el trimestre	{meta1: {unidad_medida:Metros Cuadrados, avance:100.0}}		En Ejecución	Validado avances	Sin observaciones	Sin observaciones
2021	3	BCS2101018830018	Adquisición	283900	{ffi: {clois_recurso:2021, ramo:33, modalidad:I, prog_prei:11, tipo_recurso:FEDERALES (APORTACIONES, SUBSIDIOS Y CONVENIOS), monto:283900.0, modificado:283900.0}}	Adquisiciones del CECC (mobiliario y licencias informáticas)	3	Baja California Sur	0	Gobierno de la Entidad	Programa de inversión de Adquisiciones	Seguridad	Fortalecimiento de las Capacidades de Evaluación y Control de Confianza	Secretaría de Seguridad Pública		N	0	0	0	{meta1: {unidad_medida:Plazas, meta:120.0, meta_modificada:120.0}}	1	{geo1: {cve_municipio:3, localidad:1, direccion:colonia calafia, lon:-110.310833, lat:24.142222}}	05-04-2021	31-12-2021	255,510.00	0.00	0.00	0.00	0.00	Sin contratos nuevos en el trimestre	{meta1: {unidad_medida:Plazas, avance:0.0}}		En Ejecución	Validado avances	Sin observaciones	Sin observaciones
2021	3	BCS21010188303042	Proyecto de Inversión	1000000	{ffi: {clois_recurso:2021, ramo:33, modalidad:I, prog_prei:11, tipo_recurso:FEDERALES (APORTACIONES, SUBSIDIOS Y CONVENIOS), monto:1000000.0, modificado:1000000.0}}	Obra de la PEP (mejoramiento de área admtva. Virginia Peralta)	3	Baja California Sur	0	Gobierno de la Entidad	Proyecto de inversión de infraestructura Gubernamental	Seguridad	Fort de Prog Prioritarios de las Inst Estatales de Seguridad Pública e Impartición de Justicia	Secretaría de Seguridad Pública		N	0	0	0	{meta1: {unidad_medida:Metros Cuadrados, meta:351.0, meta_modificada:351.0}}	1	{geo1: {cve_municipio:3, localidad:1, direccion: Boulevard Virginia Peralta S/ Calle Segunda y Calle Tercera Col. Adolfo Ruiz Cortines, Municipio La Paz C.P. 23040, lon:-110.310833, lat:24.142222}}	05-04-2021	31-12-2021	644,054.40	997,897.51	476,302.21	476,302.21	476,324.32	Sin contratos nuevos en el trimestre	{meta1: {unidad_medida:Metros Cuadrados, avance:167.0}}		En Ejecución	Validado avances	Sin observaciones	Sin observaciones
2021	3	BCS21010188303043	Proyecto de Inversión	525613.18	{ffi: {clois_recurso:2021, ramo:33, modalidad:I, prog_prei:11, tipo_recurso:FEDERALES (APORTACIONES, SUBSIDIOS Y CONVENIOS), monto:525613.18, modificado:525613.18}}	Obra de la PEP (mejoramiento de área admtva. Av. de los Deportistas)	3	Baja California Sur	0	Gobierno de la Entidad	Proyecto de inversión de infraestructura Gubernamental	Seguridad	Fort de Prog Prioritarios de las Inst Estatales de Seguridad Pública e Impartición de Justicia	Secretaría de Seguridad Pública		N	0	0	0	{meta1: {unidad_medida:Metros Cuadrados, meta:243.0, meta_modificada:243.0}}	1	{geo1: {cve_municipio:3, localidad:1, direccion:Av. de las Deportistas s/ Misioneros Cambonianos y Colosio, Col. Benobras, C.P. 23080, lon:-110.310833, lat:24.142222}}	05-04-2021	31-12-2021	141,754.89	0.00	0.00	0.00	0.00	Sin contratos nuevos en el trimestre	{meta1: {unidad_medida:Metros Cuadrados, avance:0.0}}		En Ejecución	Validado avances	Sin observaciones	Sin observaciones
2021	3	BCS2101018884270	Adquisición	7383259.81	{ffi: {clois_recurso:2021, ramo:33, modalidad:I, prog_prei:11, tipo_recurso:FEDERALES (APORTACIONES, SUBSIDIOS Y CONVENIOS), monto:7383259.81, modificado:7383259.81}}	Adquisiciones del SNISP (mobiliario , equipo informático y equipo de seguridad)	3	Baja California Sur	0	Gobierno de la Entidad	Programa de inversión de Adquisiciones	Seguridad	Red Nacional de Telecomunicaciones del Sistema Nacional de Información (Bases de Datos)	Secretaría de Seguridad Pública		N	0	0	0	{meta1: {unidad_medida:Plazas, meta:205.0, meta_modificada:205.0}}	1	{geo1: {cve_municipio:3, localidad:1, direccion:Colonia Calafia, lon:-110.310833, lat:24.142222}}	05-04-2021	31-12-2021	6,644,933.83	6,727,287.12	4,679,496.28	4,679,496.28	4,825,114.52	Sin contratos nuevos en el trimestre	{meta1: {unidad_medida:Plazas, avance:118.0}}		En Ejecución	Validado avances	Sin observaciones	Sin observaciones
2021	3	BCS2101018884283	Adquisición	2119397.05	{ffi: {clois_recurso:2021, ramo:33, modalidad:I, prog_prei:11, tipo_recurso:FEDERALES (APORTACIONES, SUBSIDIOS Y CONVENIOS), monto:2119397.05, modificado:2119397.05}}	Adquisiciones de la Red Nacional de Telecomunicación (equipo de comunicación y de generación eléctrica)	3	Baja California Sur	3	La Paz	Programa de inversión de Adquisiciones	Seguridad	Red Nacional de Telecomunicaciones del Sistema Nacional de Información (Bases de Datos)	Secretaría de Seguridad Pública		N	0	0	0	{meta1: {unidad_medida:Plazas, meta:126.0, meta_modificada:126.0}}	1	{geo1: {cve_municipio:3, localidad:1, direccion:Colosio, lon:-110.310833, lat:24.142222}}	05-04-2021	31-12-2021	2,111,857.38	2,053,161.76	2,033,396.32	2,033,396.32	2,033,396.32	Sin contratos nuevos en el trimestre	{meta1: {unidad_medida:Plazas, avance:120.0}}		En Ejecución	Validado avances	Sin observaciones	Sin observaciones
2021	3	BCS2101018884283	Adquisición	3052960	{ffi: {clois_recurso:2021, ramo:33, modalidad:I, prog_prei:11, tipo_recurso:FEDERALES (APORTACIONES, SUBSIDIOS Y CONVENIOS), monto:3052960.0, modificado:3052960.00}}	Adquisiciones del REPUVE (mobiliario y licencias informáticas)	3	Baja California Sur	0	Gobierno de la Entidad	Programa de inversión de Adquisiciones	Seguridad	Registro Público Vehicular	Secretaría de Seguridad Pública		N	0	0	0	{meta1: {unidad_medida:Plazas, meta:16.0, meta_modificada:16.0}}	1	{geo1: {cve_municipio:3, localidad:1, direccion:Colonia Calafia, lon:-110.310833, lat:24.142222}}	05-04-2021	31-12-2021	4,547,664.00	5,020,480.00	0.00	0.00	0.00	Sin contratos nuevos en el trimestre	{meta1: {unidad_medida:Plazas, avance:0.0}}		En Ejecución	Validado avances	Sin observaciones	Sin observaciones

GOBIERNO DE BAJA CALIFORNIA SUR
SECRETARIA DE FINANZAS Y ADMINISTRACIÓN
DIRECCIÓN DE CONTABILIDAD

Sistema de Recursos Federales Transferidos a las Entidades Federativas, Municipios y Demarcaciones Territoriales del Distrito Federal
Destino del Gasto
Ciclo Reportado: 2021
Periodo Reportado : Tercer Trimestre

DETALLE PROYECTO																								AVANCE FINANCIERO							FOTOS			OBSERVACIONES	
CICLO	TRIMESTRE	FOLIO	CATEGORIA	MONTO GLOBAL APROBADO	FUENTES FINANCIAMIENTO	NOMBRE	ID ENTIDAD RESPONSABLE	ENTIDAD RESPONSABLE	ID MUNICIPIO RESPONSABLE	MUNICIPIO RESPONSABLE	TIPO PROGRAMA PROYECTO	CLASIFICACION	SUBCLASIFICACION	INSTITUCION EJECUTORA	NUMERO PROYECTO	POBLACION BENEFICIADA	MUJERES	HOMBRES	BENEFICIARIOS	METAS	GEOREFERENCIAS	FECHA INICIO	FECHA TERMINO	RECAUDADO	COMPROMETIDO	DEVENGADO	EJERCIDO	PAGADO	CONTRATOS	AVANCES FISICOS	CARPETA FOTOS	ESTATUS	FLUJO	OBSERVACIONES REVISOR	OBSERVACIONES CAPTURISTA
2021	3	BCS210101886769	Proyecto de inversión	1250000	{ffs: {ciclo_recurso:2021, ramo:33, modalidad:I, prog_pres:7, tipo_recurso:FEDERALES (APORTACIONES, SUBSIDIOS Y CONVENIOS), monto:1250000.0, modificado:1250000.0}}	CENDI No. 9 CARMEN VERDUGO PEDRIN	3	Baja California Sur	0	Gobierno de la Entidad	Proyecto de inversión de infraestructura Gubernamental	Educación	Sin identificar	SIPE	17617	N	0	0	59	{meta1: {unidad_medida:Metros Cuadrados, meta:100.0, meta_modificada:100.0}}	1	{geo1: {ove_municipio:8, localidad:1, direccion:CALLE VALERIO GONZALEZ CANSECO Y CALLEJON SIN NOMBRE , ENTRE CALLEJON SIN NOMBRE NUM. 0, SAN JOSÉ DEL CABO, Baja California Sur, lon:-109.69684, lat:23.055203}}	28-12-2020	27-03-2021	1,050,000.00	1,007,188.20	582,477.44	582,477.44	582,477.44	Sin contratos nuevos en el trimestre	{meta1: {unidad_medida:Metros Cuadrados, avance:100.0}}		En Ejecución	Validado Avances	Sin observaciones	Sin observaciones
2021	3	BCS210101886072	Proyecto de inversión	2000000	{ffs: {ciclo_recurso:2018, ramo:33, modalidad:I, prog_pres:7, tipo_recurso:FEDERALES (APORTACIONES, monto:2000000.0, modificado:2000000.0}}	COBACH No. 06	3	Baja California Sur	0	Gobierno de la Entidad	Proyecto de inversión de infraestructura Gubernamental	Educación	Sin identificar	SIPE	18729	N	0	0	215	{meta1: {unidad_medida:Metros Cuadrados, meta:100.0, meta_modificada:100.0}}	1	{geo1: {ove_municipio:2, localidad:1, direccion:AV. PROF CARLOS MORENO PRECIADO S/N, COLONIA MAGISTERIAL, SANTA ROSALÍA, Baja California Sur, lon:-112.275177, lat:27.352839}}	15-03-2021	12-06-2021	2,000,000.00	1,868,096.88	1,862,408.34	1,862,408.34	1,862,408.34	Sin contratos nuevos en el trimestre	{meta1: {unidad_medida:Metros Cuadrados, avance:100.0}}		En Ejecución	Validado Avances	Sin observaciones	Sin observaciones
2021	3	BCS210101886769	Proyecto de inversión	382500	{ffs: {ciclo_recurso:2021, ramo:16, modalidad:S, prog_pres:74, tipo_recurso:FEDERALES (APORTACIONES, SUBSIDIOS Y CONVENIOS), monto:382500.0, modificado:382500.0}}	Proyecto de ingeniería de la PTAR La Ribera para ampliación de 5.7 lps a 15 lps	3	Baja California Sur	0	Los Cabos	Proyecto de inversión de infraestructura Social	Agua y saneamiento	Sin identificar	COMSAPAS Los Cabos	7	S	1,107	1,213	0	{meta1: {unidad_medida:Lote, meta:1.0, meta_modificada:1.0}}	1	{geo1: {ove_municipio:8, localidad:1, direccion:Coronado 564, Centro, San José del Cabo, B.C.S., México, lon:-109.690462, lat:23.0595}}	19-04-2021	31-12-2021	0.00	0.00	0.00	0.00	0.00	Sin contratos nuevos en el trimestre	{meta1: {unidad_medida:Lote, avance:0.0}}		Cancelado	Cancelado Validada	{obs1: {observacion:El COMSAPAS de Los Cabos solicito la cancelación de la obra para dar de alta otra, de acuerdo al anexo modificatorio PROAGUA 15 - 01/2021., timestamp:1.0, usuario:brandon.lugo@sfa.gob.mx, fecha:2021-10-15}}	Sin observaciones
2021	3	BCS210201894393	Proyecto de inversión	93039.68	{ffs: {ciclo_recurso:2021, ramo:33, modalidad:I, prog_pres:3, tipo_recurso:FEDERALES (APORTACIONES, SUBSIDIOS Y CONVENIOS), monto:93039.68, modificado:5385.8}}	ELECTRIFICACIÓN MEDIANTE LA INSTALACIÓN DE SISTEMAS FOTOVOLTAICOS DE ILUMINACIÓN BÁSICA EN RANCHOS EN LA ZONA DE SANTA AGUEDA - 63133	3	Baja California Sur	0	Gobierno de la Entidad	Proyecto de inversión de infraestructura Social	Vivienda	Sin identificar	SECRETARIA DEL TRABAJO Y DESARROLLO SOCIAL DEL GOBIERNO DEL ESTADO DE BCS	63133	5	5	3	0	{meta1: {unidad_medida:Piezas, meta:2.0, meta_modificada:2.0}}	1	{geo1: {ove_municipio:2, localidad:182, direccion:CALLE CONOCIDO RANCHO SANTA ÁGUEDA, 23911 SANTA ÁGUEDA, MULEGÉ BAJA CALIFORNIA SUR ENTRE CALLE CONOCIDO Y CALLE CONOCIDO, CALLE CONOCIDO SITUADO A 12.1 K DE GUERRERO NEGRO, lon:-113.3501158 9, lat:27.2575984}}	02-06-2021	31-12-2021	26,929.40	26,929.40	26,929.40	26,929.40	26,929.40	{cto1: {tipo_obra:Servicios , numero_contrato:2021-2015/GBCS/LP-LES-031-166, contratista:CARLOS ROMO LUZANILLA, convocante:SECRETARÍA DE FINANZAS DEL GOBIERNO DEL ESTADO., monto:5803750.0, importe_modificado:5803750.0}}	{meta1: {unidad_medida:Piezas, avance:1.00}}	{1894393/proyecto_INICIO, 1894393/proyecto_FIN, 1894393/proyecto_PROCESO}	En Ejecución	Validado Avances	Sin observaciones	Sin observaciones
2021	3	BCS210201894491	Proyecto de inversión	137599.2	{ffs: {ciclo_recurso:2021, ramo:33, modalidad:I, prog_pres:3, tipo_recurso:FEDERALES (APORTACIONES, SUBSIDIOS Y CONVENIOS), monto:137599.2, modificado:134647.0}}	ELECTRIFICACIÓN MEDIANTE LA INSTALACIÓN DE SISTEMAS FOTOVOLTAICOS DE ILUMINACIÓN BÁSICA EN VIVIENDAS DE LA ZONA EL ESTERO - 54896	3	Baja California Sur	0	Gobierno de la Entidad	Proyecto de inversión de infraestructura Social	Vivienda	Sin identificar	SECRETARÍA DEL TRABAJO Y DESARROLLO SOCIAL DEL GOBIERNO DEL ESTADO DE BCS	54896	S	12	8	0	{meta1: {unidad_medida:Piezas, meta:5.0, meta_modificada:5.0}}	1	{geo1: {ove_municipio:3, localidad:127, direccion:CALLE DOMICILIO CONOCIDO PARAJE EL ESTERO, 23150 EL ESTERO, LA PAZ BAJA CALIFORNIA SUR ENTRE BRECHA CONOCIDO Y BRECHA CONOCIDO, BRECHA CONOCIDO SE INSTALARÁ UN SISTEMA FOTOVOLTAICO EN CADA VIVIENDA, lon:-111.25371281, lat:24.29276291}}	04-06-2021	31-12-2021	67,323.50	67,323.50	67,323.50	67,323.50	67,323.50	{cto1: {tipo_obra:Servicios , numero_contrato:2021-2015/GBCS/LP-LES-031-166, contratista:CARLOS ROMO LUZANILLA, convocante:SECRETARÍA DE FINANZAS DEL GOBIERNO DEL ESTADO, monto:5803750.0, importe_modificado:5803750.0}}	{meta1: {unidad_medida:Piezas, avance:5.00}}	{1894491/proyecto_INICIO, 1894491/proyecto_FIN, 1894491/proyecto_PROCESO}	En Ejecución	Validado Avances	Sin observaciones	Sin observaciones
2021	3	BCS210201894534	Proyecto de inversión	190658.88	{ffs: {ciclo_recurso:2021, ramo:33, modalidad:I, prog_pres:3, tipo_recurso:FEDERALES (APORTACIONES, SUBSIDIOS Y CONVENIOS), monto:190658.88, modificado:180965.03}}	ELECTRIFICACIÓN MEDIANTE LA INSTALACIÓN DE SISTEMAS FOTOVOLTAICOS DE ILUMINACIÓN BÁSICA EN RANCHOS DE LA ZONA MIGRIÑO - 56364	3	Baja California Sur	0	Gobierno de la Entidad	Proyecto de inversión de infraestructura Social	Vivienda	Sin identificar	SECRETARÍA DEL TRABAJO Y DESARROLLO SOCIAL DEL GOBIERNO DEL ESTADO DE BCS	56364	S	16	12	0	{meta1: {unidad_medida:Piezas, meta:7.0, meta_modificada:7.0}}	1	{geo1: {ove_municipio:8, localidad:197, direccion:CALLE DOMICILIO CONOCIDO RANCHO MIGRIÑO, 23597 MIGRIÑO, LOS CABOS BAJA CALIFORNIA SUR ENTRE BRECHA CONOCIDO Y BRECHA CONOCIDO, BRECHA CONOCIDO SE INSTALARÁ UN SISTEMA FOTOVOLTAICO EN CADA RANCHO, lon:-110.09513817, lat:23.044421.85}}	04-06-2021	31-12-2021	94,252.90	94,252.90	94,252.90	94,252.90	94,252.90	{cto1: {tipo_obra:Servicios , numero_contrato:2021-2015/GBCS/LP-LES-031-166, contratista:CARLOS ROMO LUZANILLA, convocante:SECRETARÍA DE FINANZAS DEL GOBIERNO DEL ESTADO, monto:5803750.0, importe_modificado:5803750.0}}	{meta1: {unidad_medida:Piezas, avance:1.00}}	{1894534/proyecto_INICIO, 1894534/proyecto_FIN, 1894534/proyecto_PROCESO}	En Ejecución	Validado Avances	Sin observaciones	Sin observaciones

DETALLE PROYECTO																																AVANCE FINANCIERO								FOTOS	ESTATUS	FLUJO	OBSERVACIONES	
CICLO	TRIMESTRE	FOLIO	CATEGORIA	MONTO GLOBAL APROBADO	FUENTES FINANCIAMIENTO	NOMBRE	ID ENTIDAD RESPONSABLE	ENTIDAD RESPONSABLE	ID MUNICIPIO RESPONSABLE	MUNICIPIO RESPONSABLE	TIPO PROGRAMA PROYECTO	CLASIFICACION	SUBCLASIFICACION	INSTITUCION EJECUTORA	NUMERO PROYECTO	POBLACION BENEFICIADA	MUJERES	HOMBRES	BENEFICIARIOS	METAS	TIPO GEOREFERENCIA	GEOREFERENCIAS	FECHA INICIO	FECHA TERMINO	RECAUDADO	COMPROMETIDO	DEVENGADO	EJERCIDO	PAGADO	CONTRATOS	AVANCES FISICOS	CARPETA FOTOS			OBSERVACIONES REVISOR	OBSERVACIONES CAPTURISTA
2021	3	ICS210201894738	Proyecto de inversión	350000	(ff1: {clclv_recurso:2021, ramo:33, modalidad:I, prog_pres:4, tipo_recurso:FEDERALES (APORTACIONES, SUBSIDIOS Y CONVENIOS), monto:350000.0, modificado:3500.00})	REHABILITACION DE SEMIRADOR CATERPILLAR DE ENERGÍA ELÉCTRICA EN LA COMUNIDAD DE SAN LUIS GONZAGA - 70579	3	Baja California Sur	0	Gobierno de la Entidad	Proyecto de inversión de infraestructura Social	Vivienda	Sin identificar	SECRETARÍA DEL TRABAJO Y DESARROLLO SOCIAL DEL GOBIERNO DEL ESTADO DE BCS	70579	5	56	53	0	{meta1: {unidad_medida:Pieza, cantidad:1.0, cantidad_modificada:1.0}}	1	{geo1: {cve_municipio:1, localidad:731, direccion:CALLE DOMICILIO CONOCIDO RANCHERIA SAN LUIS GONZAGA, Z3765 SAN LUIS GONZAGA, COMONDU BAJA CALIFORNIA SUR ENTRE BRECHA CONOCIDO Y BRECHA CONOCIDO, BRECHA CONOCIDO SE PROPORCIONARÁ SERVICIO ELÉCTRICO EN CADA VIVIENDA, lon:-111.29813814, lat:24.92034174}}	04-06-2021	31-12-2021	267,750.00	0.00	0.00	0.00	0.00	Sin contratos.	Ninguno en el trimestre	{meta1: {unidad_medida:Fotos, avance:2.00}}	{1884736/proyecto_INICIO}	En Ejecución	Validado avances	Sin observaciones	Sin observaciones
2021	3	ICS210201911947	Proyecto de inversión	190000	(ff1: {clclv_recurso:2021, ramo:33, modalidad:I, prog_pres:4, tipo_recurso:FEDERALES (APORTACIONES, SUBSIDIOS Y CONVENIOS), monto:190000.0, modificado:187944.85})	CONSTRUCCION DE CUARTO SANITARIO CON BAÑO EN LOS CABOS UBICACION: SAN JOSE DEL CABO, UBICADO EN LA CIENEGUITA LOCALIDAD EL MEZCAL UNO SGRS - 18861	3	Baja California Sur	4	Los Cabos	Proyecto de inversión de infraestructura Social	Vivienda	Sin identificar	DIRECCION GENERAL DE DESARROLLO SOCIAL	18861	5	3	3	0	{meta1: {unidad_medida:Cuarto(s), cantidad:1.0, cantidad_modificada:1.0}}	1	{geo1: {cve_municipio:8, localidad:1109, direccion:CARRETERA FEDERAL LIBRE 63856 TRAMO SAN JOSE DEL CABO - LA CIENEGUITA KILÓMETRO 22 + 300 RANCHERIA EL MEZCAL, 30000 EL MEZCAL, LOS CABOS BAJA CALIFORNIA SUR ENTRE Y , CAMINO A LA CIENEGUITA, lon:-109.92504435, lat:23.33844272}}	01-05-2021	30-11-2021	167,708.58	187,954.65	71,713.98	71,713.98	71,713.98	{ctm1: {tipo_obra:Obra, numero_contrato:TES/DGDS/CTO/LC/R33-014-2021, contratista:CONSTRUCTORA Y URBANIZADORA BETANCOURT S.A. DE C.V, convenio:MUNICIPIO DE LOS CABOS, monto:1315682.55} importa_modificado:1315682.55}}	{meta1: {unidad_medida:Metros cuadrados de construcción, avance:2.33}}	{1911947/proyecto_INICIO, 1911947/proyecto_FRENTE, 1911947/proyecto_INICIO, 1911947/proyecto_PROCESO}	En Ejecución	Validado avances	Sin observaciones	Sin observaciones
2021	3	BCS210201912193	Proyecto de inversión	156000	(ff1: {clclv_recurso:2021, ramo:33, modalidad:I, prog_pres:4, tipo_recurso:FEDERALES (APORTACIONES, SUBSIDIOS Y CONVENIOS), monto:156000.0, modificado:154474.5})	CONSTRUCCION DE TECHO FIRME EN LOS CABOS LOCALIDAD SAN JOSE DEL CABO-COLONIA GUAYAMITAS TRES ZAP AGUS UNO DOS CERO CERO - 19578	3	Baja California Sur	4	Los Cabos	Proyecto de inversión de infraestructura Social	Vivienda	Sin identificar	DIRECCION GENERAL DE DESARROLLO SOCIAL	19578	3	4	3	0	{meta1: {unidad_medida:Metros cuadrados de construcción, meta:69.0, meta_modificada:69.0}}	1	{geo1: {cve_municipio:8, localidad:1, direccion:CALLE BUENA VISTA COLONIA GUAYAMITAS, 23407 SAN JOSE DEL CABO, LOS CABOS BAJA CALIFORNIA SUR ENTRE CALLE PUNTA GORDA Y , BENEFICIARIO 1 MANZANA 47 LOTE 09 SOBRE CARRETERA TRANSPENINSULAR A LA ALTURA DE TIENDEPICARO 3 MANZ, lon:-109.70833228, lat:23.07285113}}	01-05-2021	30-11-2021	141,853.50	154,474.50	84,749.76	84,749.76	84,749.76	{ctm1: {tipo_obra:Obra, numero_contrato:TES/DGDS/TECH/SIC/833-022-2021, contratista:Fusion Construcciones y Asesorias, S.A. de C.V, convenente:MUNICIPIO DE LOS CABOS, monto:3088490.0, importa_modificado:3088490.0}}	{meta1: {unidad_medida:Metros cuadrados de construcción, avance:40.00}}	{1912193/proyecto_PROCESO, 1912193/proyecto_INICIO}	En Ejecución	Validado avances	Sin observaciones	Sin observaciones
2021	3	BCS210201912211	Proyecto de inversión	32000	(ff1: {clclv_recurso:2021, ramo:33, modalidad:I, prog_pres:4, tipo_recurso:FEDERALES (APORTACIONES, SUBSIDIOS Y CONVENIOS), monto:32000.0, modificado:31491.5})	CONSTRUCCION DE TECHO FIRME EN LOS CABOS LOCALIDAD MAGUNO UNO SGRS - 19599	3	Baja California Sur	4	Los Cabos	Proyecto de inversión de infraestructura Social	Vivienda	Sin identificar	DIRECCION GENERAL DE DESARROLLO SOCIAL	19599	3	2	1	0	{meta1: {unidad_medida:Metros cuadrados de construcción, meta:23.0, meta_modificada:23.0}}	1	{geo1: {cve_municipio:8, localidad:1407, direccion:CAMINO TRAMO SAN JOSE DEL CABO - SANTA ANITA MARGEN DERECHO KILÓMETRO 1 + 100 COLONIA INVI SANTA ANITA, 23530 , LOS CABOS BAJA CALIFORNIA SUR ENTRE Y , TOMAR SALIDA A SANTA ANITA DESDE PENJAMO POR CAMINO SOBRE ARROYO, lon:-109.70133085, lat:23.17583987}}	01-05-2021	30-11-2021	47,284.50	51,491.50	28,249.92	28,249.92	28,249.92	{ctm1: {tipo_obra:Obra, numero_contrato:TES/DGDS/TECH/SIC/833-022-2021, contratista:Fusion Construcciones y Asesorias, S.A. de C.V, convenente:MUNICIPIO DE LOS CABOS, monto:3088490.0, importa_modificado:3088490.0}}	{meta1: {unidad_medida:Metros Cuadrados, avance:18.13}}	{1912211/proyecto_INICIO, 1912211/proyecto_PROCESO, 1912211/proyecto_INICIO}	En Ejecución	Validado avances	Sin observaciones	Sin observaciones
2021	3	BCS210201912220	Proyecto de inversión	32000	(ff1: {clclv_recurso:2021, ramo:33, modalidad:I, prog_pres:4, tipo_recurso:FEDERALES (APORTACIONES, SUBSIDIOS Y CONVENIOS), monto:32000.0, modificado:31491.5})	CONSTRUCCIÓN DE TECHO FIRME EN LOS CABOS LOCALIDAD SAN JOSE DEL CABO COLONIA VISTA HERMOSA UNO ZAP AGEB UNO CINCO CINCO UNO - 19617	3	Baja California Sur	4	Los Cabos	Proyecto de inversión de infraestructura Social	Vivienda	Sin identificar	DIRECCION GENERAL DE DESARROLLO SOCIAL	19617	5	0	1	0	{meta1: {unidad_medida:Metros cuadrados de construcción, meta:23.0, meta_modificada:23.0}}	1	{geo1: {cve_municipio:8, localidad:1, direccion:CALLE RODRIGO ARAGON COLONIA VISTA HERMOSA, 23427 SAN JOSE DEL CABO, LOS CABOS BAJA CALIFORNIA SUR ENTRE CALLE A Y , BENEFICARIO 1 MANZANA 5 LOTE 37 CERCA DE CREMERIA Y ABARROTES LOS CARNALITOS CONTRA ESQUINA CAMPO DE RUT, lon:-109.73184362, lat:23.10422931}}	01-05-2021	30-11-2021	47,284.50	51,491.50	28,249.92	28,249.92	28,249.92	{ctm1: {tipo_obra:Obra, numero_contrato:TES/DGDS/TECH/SIC/833-022-2021, contratista:Fusion Construcciones y Asesorias, S.A. de C.V, convenente:MUNICIPIO DE LOS CABOS, monto:3088490.0, importa_modificado:3088490.0}}	{meta1: {unidad_medida:Metros Cuadrados, avance:17.25}}	{1912220/proyecto_INICIO, 1912220/proyecto_PROCESO, 1912220/proyecto_INICIO}	En Ejecución	Validado avances	Sin observaciones	Sin observaciones
2021	3	BCS210201912225	Proyecto de inversión	32000	(ff1: {clclv_recurso:2021, ramo:33, modalidad:I, prog_pres:4, tipo_recurso:FEDERALES (APORTACIONES, SUBSIDIOS Y CONVENIOS), monto:32000.0, modificado:31491.50})	CONSTRUCCIÓN DE TECHO FIRME EN LOS CABOS LOCALIDAD SAN JOSE DEL CABO COLONIA GUADALUPE UNO ZAP AGEB DOS SIETE CERO CUATRO - 19621	3	Baja California Sur	4	Los Cabos	Proyecto de inversión de infraestructura Social	Vivienda	Sin identificar	DIRECCION GENERAL DE DESARROLLO SOCIAL	19621	3	4	3	0	{meta1: {unidad_medida:Metros cuadrados de construcción, meta:23.0, meta_modificada:23.0}}	1	{geo1: {cve_municipio:8, localidad:1, direccion:COLONIA GUADALUPE 1, 23426 SAN JOSE DEL CABO, LOS CABOS BAJA CALIFORNIA SUR ENTRE Y , BENEFICARIO 1 MANZANA 19 LOTE 12 SUBE TRES CUADRA POR LA PRICIPAL DEL TIANGUIS FINAL, lon:-109.72515438, lat:23.12085605}}	01-05-2021	30-11-2021	47,284.50	51,491.50	28,249.92	28,249.92	28,249.92	{ctm1: {tipo_obra:Obra, numero_contrato:TES/DGDS/TECH/SIC/833-022-2021, contratista:Fusion Construcciones y Asesorias, S.A. de C.V, convenente:MUNICIPIO DE LOS CABOS, monto:3088490.0, importa_modificado:3088490.0}}	{meta1: {unidad_medida:Metros cuadrados de construcción, avance:23.25}}	{1912225/proyecto_PROCESO, 1912225/proyecto_FIN, 1912225/proyecto_INICIO, 1912225/proyecto_Abril20, 1912225/proyecto_FIN, 1912225/proyecto_INICIO}	En Ejecución	Validado avances	Sin observaciones	Sin observaciones

BCSnosUNE
Gobierno de Baja California Sur

GOBIERNO DE BAJA CALIFORNIA SUR
SECRETARIA DE FINANZAS Y ADMINISTRACIÓN
DIRECCIÓN DE CONTABILIDAD
Sistema de Recursos Federales Transferidos a las Entidades Federativas, Municipios y Demarcaciones Territoriales del Distrito Federal
Destino del Gasto
Ciclo Reportado: 2021
Periodo Reportado : Tercer Trimestre

DETALLE PROYECTO																									AVANCE FINANCIERO							FOTOS			OBSERVACIONES	
CICLO	TRIMESTRE	FOLIO	CATEGORIA	MONTO GLOBAL APROBADO	FUENTES FINANCIAMIENTO	NOMBRE	ID ENTIDAD RESPONSABLE	ENTIDAD RESPONSABLE	ID MUNICIPIO RESPONSABLE	MUNICIPIO RESPONSABLE	TIPO PROGRAMA PROYECTO	CLASIFICACION	SUBCLASIFICACION	INSTITUCION EJECUTORA	NUMERO PROYECTO	POBLACION BENEFICIADA	MUJERES	HOMBRES	BENEFICIARIOS	METAS	TIPO GEOREFERENCIA	GEOREFERENCIAS	FECHA INICIO	FECHA TERMINO	RECAUDADO	COMPROMETIDO	DEVENGADO	EJERCIDO	PAGADO	CONTRATOS	AVANCES FISICOS	CARPETA FOTOS	ESTATUS	FLUJO	OBSERVACIONES REVISOR	OBSERVACIONES CAPTURISTA
2021	3	BCS210201912232	Proyecto de inversión	52000	{ff1: {ciclo_recurso:2021, ramo:33, modalidad:I, prog_pres:4, tipo_recurso:FEDERALES (APORTACIONES, SUBSIDIOS Y CONVENIOS), monto:52000.0, modificado:51491.5}}	CONSTRUCCIÓN DE TECHO FIRME EN LOS CABOS LOCALIDAD SAN JOSE DEL CABO COLONIA LUIS DONALDO COLOSIO MURRIETA UNO ZAP AGEB UNO OCHO SEIS SIETE - 19626	3	Baja California Sur	8	Los Cabos	Proyecto de Inversión de Infraestructura Social	Vivienda	Sin identificar	DIRECCION GENERAL DE DESARROLLO SOCIAL	19626	5	4	[illegible]	0	{meta1: {unidad_medida:Metros Cuadrados, meta:23.0, meta_modificada:23.0}}	1	{geo1: {cve_municipio:8, localidad:1, direccion:CALLE MIRAFLORES COLONIA LUIS DONALDO COLOSIO, 23444 SAN JOSÉ DEL CABO, LOS CABOS BAJA CALIFORNIA SUR ENTRE Y , BENEFICIARIO 1 MANZANA MCR3 LOTE 5 SOBRE CARRETERA TRANSPENINSULAR A LA ALTURA DE COB, lon:-109.71951926, lat:23.0890378}}	01-05-2021	30-11-2021	47,284.50	51,491.50	28,249.92	28,249.92	28,249.92	{ctto1: {tipo_obra:Obra, numero_contrato:TES/DGOS/TECH/SIC/R33-015-2021, contratista:Fuson Construcciones y Asociados, S.A. de C.V., convocante:MUNICIPIO DE LOS CABOS, monto:3089490.0, importe_modificado:3089490.0}}	{meta1: {unidad_medida:Metros Cuadrados, avance:11.1}}	{1912232/proyecto_INICIO, 1912232/proyecto_PROCESO, 1912232/proyecto_INICIO, 1912232/proyecto_PROCESO}	En Ejecución	Validado avances	Sin observaciones	Sin observaciones
2021	3	BCS210201912311	Proyecto de inversión	104000	{ff1: {ciclo_recurso:2021, ramo:33, modalidad:I, prog_pres:4, tipo_recurso:FEDERALES (APORTACIONES, SUBSIDIOS Y CONVENIOS), monto:104000.0, modificado:102195.6}}	CONSTRUCCIÓN DE TECHO FIRME EN LOS CABOS LOCALIDAD CABO SAN LUCAS COLONIA EL CARIBE DOS ZAP AGEB UNO SEIS SEIS A - 19776	3	Baja California Sur	8	Los Cabos	Proyecto de Inversión de Infraestructura Social	Vivienda	Sin identificar	DIRECCION GENERAL DE DESARROLLO SOCIAL	19776	5	6	10	0	{meta1: {unidad_medida:Metros cuadrados de construcción, meta:46.0, meta_modificada:46.0}}	1	{geo1: {cve_municipio:8, localidad:54, direccion:CALLE ISLAS VIRGENES COLONIA EL CARIBE, 23477 CABO SAN LUCAS, LOS CABOS BAJA CALIFORNIA SUR ENTRE CALLE ISLA GUYANA Y CALLE ISLA CUBA, CALLE ISLA MUJERES BENEFICIARIO 1 MANZANA 10 LOTE 19 BENEFICIARIO 2 MANZANA E20 LOTE 06, lon:-109.92907693, lat:22.89856992}}	01-05-2021	30-11-2021	93,916.80	102,195.60	69,508.58	69,508.58	44,157.16	{ctto1: {tipo_obra:Obra, numero_contrato:TES/DGOS/TECH/CSL/R33-015-2021, contratista:ISAL CABO, S.A. DE C.V., convocante:MUNICIPIO DE LOS CABOS, monto:2554890.0, importe_modificado:2554890.0}}	{meta1: {unidad_medida:Metros cuadrados de construcción, avance:36.0}}	{1912311/proyecto_INICIO, 1912311/proyecto_PROCESO, 1912311/proyecto_INICIO, 1912311/proyecto_PROCESO}	En Ejecución	Validado avances	Sin observaciones	Sin observaciones
2021	3	BCS210201912317	Proyecto de inversión	52000	{ff1: {ciclo_recurso:2021, ramo:33, modalidad:I, prog_pres:4, tipo_recurso:FEDERALES (APORTACIONES, SUBSIDIOS Y CONVENIOS), monto:52000.0, modificado:51097.8}}	CONSTRUCCIÓN DE TECHO FIRME EN LOS CABOS LOCALIDAD CABO SAN LUCAS COLONIA EL CARIBE UNO ZAP AGEB UNO SEIS SIETE CUATRO - 19781	3	Baja California Sur	8	Los Cabos	Proyecto de Inversión de Infraestructura Social	Vivienda	Sin identificar	DIRECCION GENERAL DE DESARROLLO SOCIAL	19781	[illegible]	[illegible]	[illegible]	0	{meta1: {unidad_medida:Metros cuadrados de construcción, meta:23.0, meta_modificada:23.0}}	1	{geo1: {cve_municipio:8, localidad:54, direccion:CALLE ISLA HAITI COLONIA EL CARIBE, 23477 CABO SAN LUCAS, LOS CABOS BAJA CALIFORNIA SUR ENTRE CALLE ISLA BARBADOS Y CALLE ISLA BERMUDAS, CALLE ISLA JAMAICA BENEFICIARIO 1 MANZANA 37 LOTE 29, lon:-109.92568577, lat:22.93380345}}	01-05-2021	30-11-2021	46,958.40	51,097.80	34,754.29	34,754.29	22,073.58	{ctto1: {tipo_obra:Obra, numero_contrato:TES/DGOS/TECH/CSL/R33-015-2021, contratista:ISAL CABO, S.A. DE C.V., convocante:MUNICIPIO DE LOS CABOS, monto:2554890.0, importe_modificado:2554890.0}}	{meta1: {unidad_medida:Metros cuadrados de construcción, avance:18.0}}	{1912317/proyecto_INICIO, 1912317/proyecto_PROCESO}	En Ejecución	Validado avances	Sin observaciones	Sin observaciones
2021	3	BCS210201912321	Proyecto de inversión	104000	{ff1: {ciclo_recurso:2021, ramo:33, modalidad:I, prog_pres:4, tipo_recurso:FEDERALES (APORTACIONES, SUBSIDIOS Y CONVENIOS), monto:104000.0, modificado:102195.6}}	CONSTRUCCIÓN DE TECHO FIRME EN LOS CABOS LOCALIDAD CABO SAN LUCAS COLONIA MESA COLORADA DOS ZAP AGEB UNO SEIS OCHO NUEVE - 19784	3	Baja California Sur	8	Los Cabos	Proyecto de Inversión de Infraestructura Social	Vivienda	Sin identificar	DIRECCION GENERAL DE DESARROLLO SOCIAL	19784	[illegible]	[illegible]	[illegible]	0	{meta1: {unidad_medida:Metros cuadrados de construcción, meta:46.0, meta_modificada:46.0}}	1	{geo1: {cve_municipio:8, localidad:54, direccion:CALLE MISION DE STA CATARINA COLONIA MESA COLORADA, 23462 CABO SAN LUCAS, LOS CABOS BAJA CALIFORNIA SUR ENTRE CALLE M DE STA MARIA DE MULEGE Y CALLE M DE STA ROSA DE LAS PALMAS, CALLE M DE SAN VICENTE FERRER BENEFICIARIO 1 MA, lon:-109.93130912, lat:22.93067873}}	01-05-2021	30-11-2021	93,916.80	102,195.60	69,508.58	69,508.58	44,157.16	{ctto1: {tipo_obra:Obra, numero_contrato:TES/DGOS/TECH/CSL/R33-015-2021, contratista:ISAL CABO, S.A. DE C.V., convocante:MUNICIPIO DE LOS CABOS, monto:2554890.0, importe_modificado:2554890.0}}	{meta1: {unidad_medida:Metros cuadrados de construcción, avance:36.0}}	{1912321/proyecto_INICIO, 1912321/proyecto_PROCESO, 1912321/proyecto_INICIO, 1912321/proyecto_PROCESO}	En Ejecución	Validado avances	Sin observaciones	Sin observaciones
2021	3	BCS210201912350	Proyecto de inversión	107000	{ff1: {ciclo_recurso:2021, ramo:33, modalidad:I, prog_pres:4, tipo_recurso:FEDERALES (APORTACIONES, SUBSIDIOS Y CONVENIOS), monto:107000.0, modificado:105848.12}}	CONSTRUCCIÓN DE TECHO FIRME EN LOS CABOS DELEGACION CABO SAN LUCAS LOCALIDAD LOS POZOS DOS CUIS - 19825	3	Baja California Sur	8	Los Cabos	Proyecto de Inversión de Infraestructura Social	Vivienda	Sin identificar	DIRECCION GENERAL DE DESARROLLO SOCIAL	19825	5	2	[illegible]	0	{meta1: {unidad_medida:Metros cuadrados de construcción, meta:46.0, meta_modificada:46.0}}	1	{geo1: {cve_municipio:8, localidad:203, direccion:CAMINO TRAMO CABO SAN LUCAS LA CANDELARIA MARGEN DERECHO KILÓMETRO 9 + 500 RANCHERIA LOS POZOS, 23593 LOS POZOS, LOS CABOS BAJA CALIFORNIA SUR ENTRE Y , POR CAMINO VECINAL A LA CANDELARIA POR 9.5KM A LA DERECHA, BE, lon:-109.957093, lat:23.01608135}}	01-05-2021	30-11-2021	97,830.00	105,848.12	57,201.32	57,201.32	40,201.80	{ctto1: {tipo_obra:Obra, numero_contrato:TES/DGOS/TECH/SR/R33-016-2021, contratista:DESARROLLADORA DE INFRAESTRUCTURA INMOBILIARIA ICB S.A DE C.V., convocante:MUNICIPIO DE LOS CABOS, monto:2116962.4, importe_modificado:2116962.4}}	{meta1: {unidad_medida:Metros cuadrados de construcción, avance:46.0}}	{1912350/proyecto_INICIO, 1912350/proyecto_PROCESO, 1912350/proyecto_FIN, 1912350/proyecto_PROCESO}	En Ejecución	Validado avances	Sin observaciones	Sin observaciones
2021	3	BCS210201913290	Proyecto de inversión	[illegible]	{ff1: {ciclo_recurso:2021, ramo:33, modalidad:I, prog_pres:4, tipo_recurso:FEDERALES (APORTACIONES, SUBSIDIOS Y CONVENIOS), monto:[illegible], modificado:2815899.72}}	CONSTRUCCION DE LINEAS DE CONDUCCION DE DRENAJE SANITARIO PARA INTERCONEXION DE RED DE ATARJEAS A COLECTOR EN LOS CABOS LOCALIDAD CABO SAN LUCAS COLONIA LEONARDO GASTELUM VILLALOBOS - 22314	3	Baja California Sur	8	Los Cabos	Proyecto de Inversión de Infraestructura Social	Agua y saneamiento	Sin identificar	DIRECCION GENERAL DE DESARROLLO SOCIAL	22314	5	828	818	0	{meta1: {unidad_medida:Metros lineales, meta:468.0, meta_modificada:468.0}}	1	{geo1: {cve_municipio:8, localidad:54, direccion:COLONIA LEONARDO GASTÉLUM QUINTA ETAPA, 23462 CABO SAN LUCAS, LOS CABOS BAJA CALIFORNIA SUR ENTRE Y , ACCESO POR AVENIDA PRINCIPAL DE LA COLONIA EN LOS MARGENES ANTIGUOS DEL ARROYO DE CABO SAN LUCAS, lon:-109.91994529, lat:22.94241824}}	01-05-2021	30-11-2021	2,726,028.44	2,815,899.72	1,210,596.49	1,210,596.49	1,210,596.49	{ctto1: {tipo_obra:Obra, numero_contrato:TES/DGOS/INTCOL/CSL/R33-020-2021, contratista:ROG CONSTRUCCIONES S.A DE C.V., convocante:MUNICIPIO DE LOS CABOS, monto:2815899.72, importe_modificado:2815899.72}}	{meta1: {unidad_medida:Metros lineales, avance:202.0}}	{1913290/proyecto_INICIO, 1913290/proyecto_PROCESO, 1913290/proyecto_INICIO}	En Ejecución	Validado avances	Sin observaciones	Sin observaciones

64 de 183

GOBIERNO DE BAJA CALIFORNIA SUR
SECRETARIA DE FINANZAS Y ADMINISTRACIÓN
DIRECCIÓN DE CONTABILIDAD

Sistema de Recursos Federales Transferidos a las Entidades Federativas, Municipios y Demarcaciones Territoriales del Distrito Federal
Destino del Gasto
Ciclo Reportado: 2021
Período Reportado : Tercer Trimestre

DETALLE PROYECTO																								AVANCE FINANCIERO							FOTOS			OBSERVACIONES	
CICLO	TRIMESTRE	FOLIO	CATEGORIA	MONTO GLOBAL APROBADO	FUENTES FINANCIAMIENTO	NOMBRE	ID ENTIDAD RESPONSABLE	ENTIDAD RESPONSABLE	ID MUNICIPIO RESPONSABLE	MUNICIPIO RESPONSABLE	TIPO PROGRAMA PROYECTO	CLASIFICACION	SUBCLASIFICACION	INSTITUCION EJECUTORA	NUMERO PROYECTO	POBLACION BENEFICIADA	MUJERES	HOMBRES	BENEFICIARIOS	METAS	TIPO GEOREFERENCIA	GEOREFERENCIAS	FECHA INICIO	FECHA TERMINO	RECAUDADO	COMPROMETIDO	DEVENGADO	EJERCIDO	PAGADO	CONTRATOS	AVANCES FISICOS	CARPETA FOTOS	ESTATUS	FLUJO	OBSERVACIONES REVISIÓN	OBSERVACIONES CAPTURISTA
2021	3	BCS21020191113341	Proyecto de inversión	1452852	{ff1: {ciclo_recurso:2021, ramo:33, modalidad:I, prog_pres:4, tipo_recurso:FEDERALES (APORTACIONES, SUBSIDIOS Y CONVENIOS), monto:1492852.0, modificado:1474377.08}}	EQUIPAMIENTO DE POZO ARTESIANO PARA ABASTECIMIENTO DE AGUA POTABLE EN LOS CABOS DELEGACION CABO SAN LUCAS LOCALIDAD LA CANDELARIA (EL - 23461	3	Baja California Sur	5	Los Cabos	Proyecto de inversión de infraestructura Social	Agua y saneamiento	Sin identificar	DIRECCION GENERAL DE DESARROLLO SOCIAL	22469	5	108	92	0	{meta1: {unidad_medida:Pozo(s), meta:1.0, meta_modificada:1.0}}	1	{geo1: {cve_municipio:2, localidad:83, direccion:CAMINO TRAMO CABO SAN LUCAS - LA CANDELARIA MARGEN DERECHO KILÓMETRO 22 + 700 PUEBLO LA CANDELARIA, 23590 LA CANDELARIA, LOS CABOS BAJA CALIFORNIA SUR ENTRE / , CAMINO A LA CANDELARIA PO 22.7KM A LA DERCHA 800METROS , lon:-110.02364409, lat:23.07422196}}	01-05-2021	30-11-2021	1,424,804.26	1,474,377.08	1,467,579.76	1,467,579.76	1,467,579.76	{ctr1: {tipo_obra:Obra, numero_contrato:TES/DGDS/FAP/CSJN/33-012-2021, contratista:CONSTRUCCIONES Y PETREOS DE LOS CABOS S.A DE C.V., convocante:MUNICIPIO DE LOS CABOS, monto:1474377.08 , importe_modificado:1474377.08}}	{meta1: {unidad_medida:Pozo(s), , avance:0.0}}	{1913341/proyecto_INICIO, 1913341/proyecto_PROCESO}	En Ejecución	Validado avances	Sin observaciones	Sin observaciones
2021	3	BCS21020191113992	Proyecto de inversión	1347180	{ff1: {ciclo_recurso:2021, ramo:33, modalidad:I, prog_pres:4, tipo_recurso:FEDERALES (APORTACIONES, SUBSIDIOS Y CONVENIOS), monto:1347180.0, modificado:1334487.52}}	REHABILITACION DE RED DE DRENAJE SANITARIO CALLE TABACHINES SECCION AV. LA PALMA-CALLE LAUREL EN LOS CABOS LOCALIDAD SAN JOSÉ DEL CABO COLONIA BUENOS AIRES ZAP AGEB UNO TRES NUEVE DOS - 23766	3	Baja California Sur	5	Los Cabos	Proyecto de inversión de infraestructura Social	Agua y saneamiento	Sin identificar	DIRECCION GENERAL DE DESARROLLO SOCIAL	23766	5	265	286	0	{meta1: {unidad_medida:Metros lineales, meta:550.0, meta_modificada:550.0}}	1	{geo1: {cve_municipio:3, localidad:1, direccion:CALLE TABACHINES COLONIA BUENOS AIRES, 23406 SAN JOSE DEL CABO, LOS CABOS BAJA CALIFORNIA SUR ENTRE AVENIDA LA PALMA Y CALLE LAUREL CALLE MACARANDA CALLE TABACHINES ENTRE AVENIDA LA PALMA Y CALLE LAUREL EN LA COLONIA BUENOS, lon:-109.70577184, lat:23.14223274}}	01-05-2021	30-11-2021	1,482,959.47	1,534,487.71	937,187.70	937,187.70	937,187.70	{ctr1: {tipo_obra:Obra, numero_contrato:TES/DGDS/PAV/SIC/R33-032-2021, contratista:CONSTRUCTORA ROJA, S.A. DE C.V., convocante:MUNICIPIO DE LOS CABOS, monto:1.46875478 SET, importe_modificado:1.46875478SET}}	{meta1: {unidad_medida:Metros lineales, avance:2285.0}}	{1913992/proyecto_INICIO, 1913992/proyecto_PROCESO}	En Ejecución	Validado avances	Sin observaciones	Sin observaciones
2021	3	BCS21020191914166	Proyecto de inversión	1858889	{ff1: {ciclo_recurso:2021, ramo:33, modalidad:I, prog_pres:4, tipo_recurso:FEDERALES (APORTACIONES, SUBSIDIOS Y CONVENIOS), monto:1858889.0, modificado:1901184.53}}	CONSTRUCCIÓN DE PAVIMENTACION CON CONCRETO HIDRAULICO DE LA CALLE 16 DE SEPTIEMBRE SECCION CALLE JOSE ANTONIO CASTRO - ABELARDO RODRIGUEZ EN LOS CABOS LOCALIDAD SAN JOSE DEL CABO COLOIA EL ZACATAL ZAP AGEB CERO SIETE SIETE A - 24029	3	Baja California Sur	5	Los Cabos	Proyecto de inversión de infraestructura Social	Transportes y vialidades	Sin identificar	DIRECCION GENERAL DE DESARROLLO SOCIAL	24029	5	81	88	0	{meta1: {unidad_medida:Metros Cuadrados, meta:1285.0, meta_modificada:1285.0}}	1	{geo1: {cve_municipio:3, localidad:1, direccion:CALLE 16 DE SEPTIEMBRE COLONIA EL ZACATAL, 23427 SAN JOSÉ DEL CABO, LOS CABOS BAJA CALIFORNIA SUR ENTRE CALLE JOSE ANTONIO CASTRO Y CALLE ABELARDO RODRIGUEZ, CALLE 20 DE NOVIEMBRE A TRES CUADRAS ARRIBA DE LA CANCHA DE ULILS N, lon:-109.71558381, lat:23.10301591}}	01-05-2021	30-11-2021	1,700,173.68	1,901,184.53	1,649,211.88	1,649,211.88	1,649,211.88	{ctr1: {tipo_obra:Obra, numero_contrato:TES/DGDS/PAV/SIC/R33-055-2021, contratista:INGENIERÍA Y PROYECTOS DEL CABO S. DE R.L. DE C.V., convocante:MUNICIPIO DE LOS CABOS, monto:3557050.0, importe_modificado:3557050.0}}	{meta1: {unidad_medida:Metros Cuadrados, avance:1285.0}}	{1914146/proyecto_PROCESO, 1914146/proyecto_PROCESO}	En Ejecución	Validado avances	Sin observaciones	Sin observaciones
2021	3	BCS21020191914186	Proyecto de inversión	358050	{ff1: {ciclo_recurso:2021, ramo:33, modalidad:I, prog_pres:4, tipo_recurso:FEDERALES (APORTACIONES, SUBSIDIOS Y CONVENIOS), monto:358050.0, modificado:137849.48}}	REHABILITACION DE RED DE SISTEMA DE AGUA ENTUBADA ACCESO A SERVICIOS BASICOS DE LA VIVIENDA CALLEJON PROLONGACION III AYUNTAMIENTO EN LOS CABOS LOCALIDAD SAN JOSE DEL CABO COLONIA 8 DE OCTUBRE ZAP AGEB CERO OCHO CERO UNO - 24059	3	Baja California Sur	5	Los Cabos	Proyecto de inversión de infraestructura Social	Agua y saneamiento	Sin identificar	DIRECCION GENERAL DE DESARROLLO SOCIAL	24059	5	52	63	0	{meta1: {unidad_medida:Metros lineales, meta:150.0, meta_modificada:150.0}}	1	{geo1: {cve_municipio:3, localidad:1, direccion:CALLE PROLONGACION III AYUNTAMIENTO COLONIA 8 DE OCTUBRE, 23426 SAN JOSE DEL CABO, LOS CABOS BAJA CALIFORNIA SUR ENTRE CALLE III AYUNTAMIENTO Y CALLE 5 DE FEBRERO, A ESPALDAS DEL ANTIGUO EDIFICIO PEDRÍN, lon:-109.70182393, lat:23.05743934}}	01-05-2021	30-11-2021	134,484.07	137,849.48	0.00	0.00	0.00	{ctr1: {tipo_obra:Obra, numero_contrato:TES/DGDS/PAV/SIC/R33-039-2021, contratista:ANTONIO DE JESUS AGUILAR VILLAVICENCIO, convocante:MUNICIPIO DE LOS CABOS, monto:1275857.93 , importe_modificado:1275857.93}}	{meta1: {unidad_medida:Metros lineales, avance:150.0}}	{1914186/proyecto_INICIO, 1914186/proyecto_PROCESO, 1914186/proyecto_FIN, 1914186/proyecto_INICIO}	En Ejecución	Validado avances	Sin observaciones	Sin observaciones
2021	3	BCS21020191914253	Proyecto de inversión	394210	{ff1: {ciclo_recurso:2021, ramo:33, modalidad:I, prog_pres:4, tipo_recurso:FEDERALES (APORTACIONES, SUBSIDIOS Y CONVENIOS), monto:394210.0, modificado:394210.0}}	CONSTRUCCION DE GUARNICIONES Y BANQUETAS CALLE GUYANA SECCION CALLE ISLA MUJERES - ISLA CUBA EN LOS CABOS LOCALIDAD CABO SAN LUCAS COLONIA EL CARIBE ZAP AGEB UNO SEIS SEIS A - 24118	3	Baja California Sur	5	Los Cabos	Proyecto de inversión de infraestructura Social	Transportes y vialidades	Sin identificar	DIRECCION GENERAL DE DESARROLLO SOCIAL	24118	0	40	58	0	{meta1: {unidad_medida:Metros Cuadrados, meta:418.0, meta_modificada:418.0}}	1	{geo1: {cve_municipio:3, localidad:54, direccion:CALLE GUYANA COLONIA EL CARIBE 23477 CABO SAN LUCAS, LOS CABOS BAJA CALIFORNIA SUR ENTRE CALLE ISLA MUJERES Y CALLE ISLA CUBA, A 50 METROS DEL MINISPER EL CHARRO, lon:-109.9300041, lat:22.9382051.4}}	01-05-2021	30-11-2021	313,878.21	351,691.13	128,279.25	128,279.25	0.00	{ctr1: {tipo_obra:Obra, numero_contrato:TES/DGDS/PAV/CSJN/33-031-2021, contratista:INGENIERÍA Y PROYECTOS DEL CABO S. DE R.L. DE C.V., convocante:MUNICIPIO DE LOS CABOS, monto:351691.13 , importe_modificado:351691.13}}	{meta1: {unidad_medida:Metros Cuadrados, avance:418.0}}	{1914251/proyecto_INICIO, 1914251/proyecto_FIN, 1914251/proyecto_PROCESO}	En Ejecución	Validado avances	Sin observaciones	Sin observaciones

GOBIERNO DE BAJA CALIFORNIA SUR
SECRETARIA DE FINANZAS Y ADMINISTRACIÓN
DIRECCIÓN DE CONTABILIDAD

Sistema de Recursos Federales Transferidos a las Entidades Federativas, Municipios y Demarcaciones Territoriales del Distrito Federal
Destino del Gasto
Ciclo Reportado: 2021
Período Reportado : Tercer Trimestre

DETALLE PROYECTO																												AVANCE FINANCIERO								FOTOS	ESTATUS	FLUJO	OBSERVACIONES	
CICLO	TRIMESTRE	FOLIO	CATEGORIA	MONTO GLOBAL APROBADO	FUENTES FINANCIAMIENTO	NOMBRE	ID ENTIDAD RESPONSABLE	ENTIDAD RESPONSABLE	ID MUNICIPIO RESPONSABLE	MUNICIPIO RESPONSABLE	TIPO PROGRAMA PROYECTO	CLASIFICACION	SUBCLASIFICACION	INSTITUCION EJECUTORA	NUMERO PROYECTO	POBLACION BENEFICIADA	MUJERES	HOMBRES	BENEFICIARIOS	METAS	TIPO GEOREFERENCIA	GEOREFERENCIAS	FECHA INICIO	FECHA TERMINO	RECAUDADO	COMPROMETIDO	DEVENGADO	EJERCIDO	PAGADO	CONTRATOS	AVANCES FISICOS	CARPETA FOTOS			OBSERVACIONES RESIDOR	OBSERVACIONES CAPTURISTA
2021	3	BCS210201914259	Proyecto de Inversión	3900000	{ff1: {ciclo_recurso:2021, ramo:33, modalidad:I, prog_pres:4, tipo_recurso:FEDERALES (APORTACIONES, SUBSIDIOS Y CONVENIOS), monto:3900000.0, modificado:3821146.78}}	REHABILITACION DE PARQUES PUBLICOS Y CUNETAS EN LOS CABOS DELEGACION SANTIAGO LOCALIDAD MATANCITAS MZA 24129	3	Baja California Sur	8	Los Cabos	Proyecto de Inversión de Infraestructura Social	Urbanización	Sin Identificar	DIRECCION GENERAL DE DESARROLLO SOCIAL	24129	5	179	185	364	{meta1: {unidad_medida:Metros cuadrados de construcción, meta:2350.0, meta_modificada:2350.0}}	1	{geo1: {ove_municipio:8, localidad:348, direccion:CAMINO TRAMO SANTIAGO - MATANCITAS MARGEN IZQUIERDO KILÓMETRO 0 + 200 RANCHERIA MATANCITAS, 23500 MATANCITAS, LOS CABOS BAJA CALIFORNIA SUR ENTRE Y , CARRETERA TRANSPENINSULAR AL NORTE POR 45.3KM A LA ZQUIERDA POR C, lon:-109.72922922, lat:23.4634672}}	01-05-2021	30-11-2021	3,512,739.30	3,821,246.78	3,821,109.20	3,821,109.20	2,819,193.54	{cto1: {tipo_obra:Obra, numero_contrato:CBS/DGOS/PARQ/SAN/810-033-2021, contratista:H Y C CONSULTORIA U EJECUTORA DE PROYECTOS S.A DE C.V., convocante:MUNICIPIO DE LOS CABOS, monto:3821346.78, importe_modificado:3821246.78}}	{meta1: {unidad_medida:Metros cuadrados de construcción, avance:211 (5.8)}}	{1314239/proyecto_INICIO, 1314239/proyecto_PROCESO}	En Ejecución	Validado avances	Sin observaciones	Sin observaciones
2021	3	BCS210201929968	Proyecto de inversión	2720000	{ff1: {ciclo_recurso:2021, ramo:33, modalidad:I, prog_pres:4, tipo_recurso:FEDERALES (APORTACIONES, SUBSIDIOS Y CONVENIOS), monto:2720000.0, modificado:1720000.0}}	REHABILITACION DE POZO DE AGUA POTABLE, COMUNIDAD DE LOS BLEDALES - 57429	3	Baja California Sur	3	La Paz	Proyecto de Inversión de Infraestructura Social	Agua y Saneamiento	Sin Identificar	ORGANISMO OPERADOR MUNICIPAL DEL SISTEMA DE AGUA POTABLE ALCANTARILLADO Y SANEAMIENTO DE LA PAZ	57429	5	125,071	125,070	0	{meta1: {unidad_medida:Pozo(s), meta:1.0, meta_modificada:1.0}}	1	{geo1: {ove_municipio:3, localidad:1, direccion:BRECHA TRAMO CARRETERA LOS CABOS - LOS BLEDALES MARGEN IZQUIERDO KILÓMETRO 12 + 10 RANCHERIA , 00000 LA PAZ, LA PAZ BAJA CALIFORNIA SUR ENTRE Y , SE TOMARA 12 KM DE BRECHA HACIA LA LOCALIDAD DE LOS BLEDALES, lon:-110.32106159, lat:24.01809061}}	13-05-2021	31-12-2021	2,720,000.00	2,720,000.00	992,489.56	992,489.56	992,489.56	{cto1: {tipo_obra:Obra, numero_contrato:SAPA-RSM-001-21, contratista:HIDROMECANICA DE LOS CABOS, S. DE R.L. DE C.V., convocante:MUNICIPIO DE LA PAZ, monto:2720000.0, importe_modificado:2720000.0}}	{meta1: {unidad_medida:Pozo(s), avance:0.4}}	{1929966/proyecto_INICIO, 1929966/proyecto_PROCESO}	En Ejecución	Validado avances	Sin observaciones	Sin observaciones
2021	3	BCS210201930221	Proyecto de Inversión	320000	{ff1: {ciclo_recurso:2021, ramo:33, modalidad:I, prog_pres:4, tipo_recurso:FEDERALES (APORTACIONES, SUBSIDIOS Y CONVENIOS), monto:320000.0, modificado:230030.0}}	PERFORACIÓN DE POZO DE AGUA POTABLE, COMUNIDAD DE EL ANCÓN - 68757	3	Baja California Sur	3	La Paz	Proyecto de Inversión de Infraestructura Social	Agua y Saneamiento	Sin Identificar	ORGANISMO OPERADOR MUNICIPAL DEL SISTEMA DE AGUA POTABLE ALCANTARILLADO Y SANEAMIENTO DE LA PAZ	68757	5	58	55	0	{meta1: {unidad_medida:Pozo(s), meta:1.0, meta_modificada:1.0}}	1	{geo1: {ove_municipio:3, localidad:1050, direccion:CALLE EL ANCON RANCHERIA EL ANCÓN, 23343 EL ANCÓN, LA PAZ BAJA CALIFORNIA SUR ENTRE Y , DENTRO DEL PUEBLO EN LUGAR CONOCIDO, lon:-110.1051881, lat:24.01252647}}	13-05-2021	31-12-2021	230,000.00	228,687.26	176,519.99	176,519.99	176,519.99	{cto1: {tipo_obra:Obra, numero_contrato:SAPA-FISM-006-21, contratista:HIDROMECANICA DE LOS CABOS, S. DE R.L. DE C.V., convocante:MUNICIPIO DE LA PAZ, monto:228687.0, importe_modificado:228687.00}}	{meta1: {unidad_medida:Pozo(s), avance:1.0}}	{1930221/proyecto_INICIO, 1930221/proyecto_FIN, 1930221/proyecto_PROCESO}	En Ejecución	Validado avances	Sin observaciones	Sin observaciones
2021	3	BCS210201938427	Proyecto de inversión	6400000	{ff1: {ciclo_recurso:2021, ramo:33, modalidad:I, prog_pres:12, tipo_recurso:FEDERALES (APORTACIONES, SUBSIDIOS Y CONVENIOS), monto:6400000.0, modificado:6398094.17}}	RECONSTRUCCION CON CONCRETO HIDRAULICO DE LA CALLE IGNACIO RAMIREZ, TRAMO DE 16 DE SEPTIEMBRE A MELCHOR OCAMPO, EN LA CIUDAD DE LA PAZ, MUNICIPIO DE LA PAZ, BAJA CALIFORNIA SUR	3	Baja California Sur	3	La Paz	Proyecto de Inversión de Infraestructura Social	Urbanización	Sin Identificar	SECRETARIA DE PLANEACION URBANA, INFRAESTRUCTURA Y MOVILIDAD	0032021	N	0	0	260,000	{meta1: {unidad_medida:Metros Cuadrados, meta:100.0, meta_modificada:100.0}}	1	{geo1: {ove_municipio:3, localidad:1, direccion:CALLE IGNACIO RAMIREZ, lon:-110.310833, lat:24.142222}}	01-07-2021	01-09-2021	6,398,098.17	6,398,098.17	6,398,098.17	6,398,098.17	6,398,098.17	Sin contratos nuevos en el trimestre	{meta1: {unidad_medida:Metros Cuadrados, avance:100.0}}	{1938427/proyecto_INICIO, 1938427/proyecto_FIN, 1938427/proyecto_PROCESO, 1938427/proyecto_FIN, 1938427/proyecto_PROCESO}	En Ejecución	Validado avances	Sin observaciones	Sin observaciones
2021	3	BCS210201941123	Proyecto de inversión	313467.84	{ff1: {ciclo_recurso:2021, ramo:33, modalidad:I, prog_pres:7, tipo_recurso:FEDERALES (APORTACIONES, SUBSIDIOS Y CONVENIOS), monto:313467.84, modificado:958958.24}}	REHABILITACION T.V. SEC. No 56 LEONARDO DA VINCI (CDL LA PAZ/CH)	3	Baja California Sur	2	Gobierno de la Entidad	Proyecto de inversión de Infraestructura Gubernamental	Educación	Sin Identificar	SIFE		N	0	0	109	{meta1: {unidad_medida:Metros Cuadrados, meta:100.0, meta_modificada:100.0}}	1	{geo1: {ove_municipio:3, localidad:1, direccion:CALLE 3 NUM. 0 (LA PAZ/CH), LA PAZ, Baja California Sur, lon:-110.308866, lat:24.028894}}	31-05-2021	29-07-2021	958,958.24	958,959.34	678,353.17	678,353.17	678,353.17	Sin contratos nuevos en el trimestre	{meta1: {unidad_medida:Metros Cuadrados, avance:100.0}}		En Ejecución	Validado avances	Sin observaciones	Sin observaciones
2021	3	BCS210201941139	Proyecto de inversión	318014.96	{ff1: {ciclo_recurso:2021, ramo:33, modalidad:I, prog_pres:7, tipo_recurso:FEDERALES (APORTACIONES, SUBSIDIOS Y CONVENIOS), monto:318014.96, modificado:838996.37}}	REHABILITACION ESC. SEC. MODESTO SANCHEZ WAYON	3	Baja California Sur	0	Gobierno de la Entidad	Proyecto de inversión de Infraestructura Gubernamental	Educación	Sin Identificar	SIFE		N	0	0	433	{meta1: {unidad_medida:Metros Cuadrados, meta:100.0, meta_modificada:100.0}}	1	{geo1: {ove_municipio:9, localidad:1, direccion:? MODESTO SANCHEZ MAYON NUM. 0, LORETO, Baja California Sur, lon:-111.349252, lat:26.018133}}	31-05-2021	29-07-2021	838,996.37	838,996.37	780,796.95	780,796.95	780,796.95	Sin contratos nuevos en el trimestre	{meta1: {unidad_medida:Metros Cuadrados, avance:100.0}}		En Ejecución	Validado avances	Sin observaciones	Sin observaciones
2021	3	BCS210201947395	Adquisición	300000	{ff1: {ciclo_recurso:2021, ramo:33, modalidad:I, prog_pres:5, tipo_recurso:FEDERALES (APORTACIONES, SUBSIDIOS Y CONVENIOS), monto:300000.0, modificado:298000.00}}	ADQUISICION DE RADIOS PARA PATRULLAS Y ACCESORIOS	3	Baja California Sur	3	La Paz	Programa de inversión de Adquisiciones	Seguridad	Sin Identificar	DIRECCION DE SEGURIDAD PUBLICA, POLICIA PREVENTIVA Y TRANSITO MUNICIPAL	P13P201102	N	0	0	272,711	{meta1: {unidad_medida:Piezas, meta:100.0, meta_modificada:100.00}}	1	{geo1: {ove_municipio:3, localidad:1, direccion:Las Cantas, La Paz, B.C.S., Mexico, lon:-110.314981, lat:24.1577116}}	23-08-2021	31-08-2021	150,011.83	0.00	0.00	0.00	0.00	Sin contratos nuevos en el trimestre	{meta1: {unidad_medida:Piezas, avance:0.00}}	{1942395/proyecto_INICIO}	En Ejecución	Validado avances	Sin observaciones	Sin observaciones

GOBIERNO DE BAJA CALIFORNIA SUR
SECRETARÍA DE FINANZAS Y ADMINISTRACIÓN
DIRECCIÓN DE CONTABILIDAD

Sistema de Recursos Federales Transferidos a las Entidades Federativas, Municipios y Demarcaciones Territoriales del Distrito Federal
Destino del Gasto
Ciclo Reportado: 2021
Periodo Reportado : Tercer Trimestre

DETALLE PROYECTO																								AVANCE FINANCIERO								FOTOS	ESTATUS	FLUJO	OBSERVACIONES	
CICLO	TRIMESTRE	FOLIO	CATEGORIA	MONTO GLOBAL APROBADO	FUENTES FINANCIAMIENTO	NOMBRE	ID ENTIDAD RESPONSABLE	ENTIDAD RESPONSABLE	ID MUNICIPIO RESPONSABLE	MUNICIPIO RESPONSABLE	TIPO PROGRAMA PROYECTO	CLASIFICACION	SUBCLASIFICACION	INSTITUCION EJECUTORA	NUMERO PROYECTO	POBLACION BENEFICIADA	MUJERES	HOMBRES	BENEFICIARIOS	METAS	TIPO GEOREFERENCIA	GEOREFERENCIAS	FECHA INICIO	FECHA TERMINO	RECAUDADO	COMPROMETIDO	DEVENGADO	EJERCIDO	PAGADO	CONTRATOS	AVANCES FISICOS	CARPETA FOTOS			OBSERVACIONES REVISOR	OBSERVACIONES CAPTURISTA
2021	3	BCS210201942447	Proyecto de inversión	800000	(ff1: {ciclo_recurso:2018, ramo:33, modalidad:I, prog_pres:7, tipo_recurso:RECURSOS, monto:800000.0, modificado:800000.0}	REHABILITACION E.P. PROFA. ROSARIO MOSAS - CIEN -	3	Baja California Sur	3	La Paz	Proyecto de inversión de infraestructura Gubernamental	Educación	Sin identificar	SIFE	18340	N	0	0	14	{meta1: {unidad_medida:Metros Cuadrados, meta:100.0, meta_modificada:100.0}}	1	{geo1: {cve_municipio:3, localidad:1039, direccion:El Ocotillo, B.C.S., México, lon:-111.119584, lat:24.3359651}}	05-04-2021	03-07-2021	833,000.00	759,458.94	593,496.01	593,496.01	593,496.01	Sin contratos nuevos en el trimestre	{meta1: {unidad_medida:Metros Cuadrados, avance:100.0}}		En Ejecución	Validado avances	Sin observaciones	Sin observaciones
2021	3	BCS210201941546	Proyecto de inversión	15000000	(ff1: {ciclo_recurso:2018, ramo:33, modalidad:I, prog_pres:8, tipo_recurso:RECURSOS, monto:1.3E7, modificado:1.3E7}	EQUIPAMIENTO INSTITUTO TECNOLOGICO SUPERIOR DE MULEGE -CIEN-	3	Baja California Sur	2	Mulegé	Proyecto de inversión de infraestructura Gubernamental	Educación	Sin identificar	ISIFE	18348	N	0	0	781	{meta1: {unidad_medida:Metros Cuadrados, meta:100.0, meta_modificada:100.0}}	1	{geo1: {cve_municipio:2, localidad:1, direccion:Santa Rosalía, B.C.S., México, lon:-112.2701486, lat:27.3361939}}	21-06-2021	18-09-2021	15,000,000.00	840,713.80	470,356.80	470,356.80	470,356.80	Sin contratos nuevos en el trimestre	{meta1: {unidad_medida:Metros Cuadrados, avance:100.0}}		En Ejecución	Validado avances	Sin observaciones	Sin observaciones
2021	3	BCS210301949605	Proyecto de inversión	127000	(ff1: {ciclo_recurso:2021, ramo:33, modalidad:I, prog_pres:3, tipo_recurso:FEDERALES (APORTACIONES, SUBSIDIOS Y CONVENIOS), monto:127000.0, modificado:127000.0}	CONSTRUCCION DE CUARTO DORMITORIO EN CIUDAD INSURGENTES COLONIA FERNANDO DE LA TOBA AD TRECE - 19576	3	Baja California Sur	6	Gobierno de la Entidad	Proyecto de inversión de infraestructura Social	Vivienda	Sin identificar	INSTITUTO DE VIVIENDA DE BAJA CALIFORNIA SUR	19576	3	0	3	0	{meta1: {unidad_medida:Cuarto(s), meta:1.0, meta_modificado:1.0}}	1	{geo1: {cve_municipio:1, localidad:133, direccion:CALLE MIGUEL HIDALGO INTERIOR EN COLONIA CIUDAD INSURGENTES 23700 VILLA ALBERTO ANDRES ALVARADO ARAMBURO, COMONDÚ BAJA CALIFORNIA SUR ENTRE CALLE JUAN N. ALVAREZ Y ... COLONIA UBICADA AL NORTE DE LA LOCALIDAD DE CIUDAD INS, lon:-111.7830882, lat:25.2605183}}	27-05-2021	10-07-2021	0.00	0.00	0.00	0.00	0.00	Sin contratos nuevos en el trimestre	{meta1: {unidad_medida:Cuarto(s), avance:0.0}}	{1949605/proyecto_INICIO}	En Ejecución	Validado avances	Sin observaciones	Sin observaciones
2021	3	BCS210301957739	Proyecto de inversión	557956	(ff1: {ciclo_recurso:2021, ramo:33, modalidad:I, prog_pres:4, tipo_recurso:FEDERALES (APORTACIONES, SUBSIDIOS Y CONVENIOS), monto:178978.0, modificado:178978.0}, ff2: {ciclo_recurso:2021, ramo:33, modalidad:I, prog_pres:3, tipo_recurso:FEDERALES (APORTACIONES, SUBSIDIOS Y CONVENIOS), monto:178978.0, modificado:178978.0}}	AMPLIACION DE LA RED DE DISTRIBUCION DE ENERGIA ELECTRICA DE LA CALLE DIECISEIS ENTRE MEXICO Y BELICE DE LA COLONIA BRISAS DE LORETO - 145392	3	Baja California Sur	6	Gobierno de la Entidad	Proyecto de inversión de infraestructura Social	Urbanización	Sin identificar	SECRETARÍA DEL TRABAJO Y DESARROLLO SOCIAL DEL GOBIERNO DEL ESTADO DE BCS	145392	5	46	40	0	{meta1: {unidad_medida:Piezas, meta:1.0, meta_modificado:1.0}}	1	{geo1: {cve_municipio:3, localidad:1, direccion:CALLE DIECISEIS COLONIA BRISAS DE LORETO, 23880 LORETO, LORETO BAJA CALIFORNIA SUR ENTRE CALLE MEXICO Y CALLE BELICE, CALLE QUINCE SE CONSTRUIRA LA AMPLIACION DE LA RED DE DISTRIBUCION DE ENERGIA ELECTRICA PARA PROPORCIONAR S, lon:-111.3834639, lat:26.0272777}}	31-07-2021	31-12-2021	0.00	0.00	0.00	0.00	0.00	Sin contratos nuevos en el trimestre	{meta1: {unidad_medida:Piezas, avance:0.0}}	{1957739/proyecto_INICIO}	En Ejecución	Validado avances	Sin observaciones	obs1 (observación 3) proyecto cuenta con observaciones en la MIDS, por lo que se recomienda reportar el avance físico y financiero en ceros en el SIPT. Se sugiere su eliminación en la MIDS y que se reporte nuevamente atendiendo las observaciones. Lo anterior con el objetivo de dar cumplimiento a lo establecido a los objetivos del PAIS en la LCF., trimestre:3.0, usuario:jmelchor, fecha:2021-09-27}}
2021	3	BCS210301963902	Acción	109903.7	(ff1: {ciclo_recurso:2021, ramo:33, modalidad:I, prog_pres:4, tipo_recurso:FEDERALES (APORTACIONES, SUBSIDIOS Y CONVENIOS), monto:109903.7, modificado:109903.7}	ADQUISICION DE HARDWARE PLOTTER ALTO RENDIMIENTO - 66260	3	Baja California Sur	8	Los Cabos		PRODIM	Sin identificar	DIRECCION GENERAL DE DESARROLLO SOCIAL	66260	N	0	0	0	{meta1: {unidad_medida:Piezas, meta:1.0, meta_modificado:1.0}}	1	{geo1: {cve_municipio:8, localidad:1, direccion:DADO QUE ES PROPIA EL PROYECTO SE UBICA EN LA CABECERA MUNICIPAL, lon:-109.6947418, lat:23.0615391}}	07-05-2021	31-08-2021	105,700.17	0.00	0.00	0.00	0.00	Sin contratos nuevos en el trimestre	{meta1: {unidad_medida:Piezas, avance:0.0}}	{1963902/proyecto_INICIO}	En Ejecución	Validado avances	Sin observaciones	Sin observaciones
2021	3	BCS210301963903	Acción	490000	(ff1: {ciclo_recurso:2021, ramo:33, modalidad:I, prog_pres:4, tipo_recurso:FEDERALES (APORTACIONES, SUBSIDIOS Y CONVENIOS), monto:490000.0, modificado:490000.0}	ADQUISICION DE HARDWARE EQUIPOS COMPUTO PORTATIL - 66275	3	Baja California Sur	8	Los Cabos		PRODIM	Sin identificar	DIRECCION GENERAL DE DESARROLLO SOCIAL	66275	N	0	0	0	{meta1: {unidad_medida:Computadoras, meta:20.0, meta_modificada:20.0}}	1	{geo1: {cve_municipio:8, localidad:1, direccion:DADO QUE ES PROPIA EL PROYECTO SE UBICA EN LA CABECERA MUNICIPAL, lon:-109.9947418, lat:23.0615391}}	07-05-2021	31-08-2021	405,183.97	0.00	0.00	0.00	0.00	Sin contratos nuevos en el trimestre	{meta1: {unidad_medida:Computadoras, avance:0.0}}	{1963903/proyecto_INICIO}	En Ejecución	Validado avances	Sin observaciones	Sin observaciones
2021	3	BCS210301971289	Proyecto de inversión	5313358.9	(ff1: {ciclo_recurso:2021, ramo:33, modalidad:I, prog_pres:4, tipo_recurso:FEDERALES (APORTACIONES, SUBSIDIOS Y CONVENIOS), monto:5313358.9, modificado:5313358.9}	PAVIMENTACIÓN CON CARPETA ASFÁLTICA DE 8 CMS DE LA CALLE PABLO L. MARTINEZ DESDE LA CALLE JOSE REAL BAREÑO A CALLE ANTONIO PANTOJA DE CIUDAD CONSTITUCION - 115103	3	Baja California Sur	3	Comondú	Proyecto de inversión de infraestructura Social	Transportes y Vialidades	Sin identificar	H AYUNTAMIENTO DE COMONDU	115103	5	10,000	15,000	0	{meta1: {unidad_medida:Metros Cuadrados, meta:2400.0, meta_modificada:2400.0}}	1	{geo1: {cve_municipio:1, localidad:1, direccion:CALLE PABLO L. MARTINEZ COLONIA PIONEROS, 23474 CIUDAD CONSTITUCIÓN, COMONDÚ BAJA CALIFORNIA SUR ENTRE CALLE JOSE REAL BARREÑO Y CALLE ANTONIO PANTOJA, LA OBRA SE ENCUENTRA UBICA DA AL ESTE DE CIUDAD CONSTITUCION AP10MADAM, lon:-111.63586879, lat:25.02950768}}	30-06-2021	30-09-2021	5,313,358.90	5,301,028.80	2,450,000.00	2,450,000.00	2,450,000.00	{obra1: {tipo_obra:Obra, numero_contrato:02021, contratista:FUNDEST O ZARATE MERCADO, concepto:OBRAS PUBLICAS MUNICIPAL, monto:5301028.8}, {importe_modificado:5313358.9}}	{meta1: {unidad_medida:Metros Cuadrados, avance:2200.0}}	{1971299/proyecto_FISICO}, {1971299/proyecto_INICIO}	En Ejecución	Validado avances	Sin observaciones	Sin observaciones

BCSnosUNE
Gobierno de Baja California Sur

GOBIERNO DE BAJA CALIFORNIA SUR
SECRETARIA DE FINANZAS Y ADMINISTRACIÓN
DIRECCIÓN DE CONTABILIDAD

Sistema de Recursos Federales Transferidos a las Entidades Federativas, Municipios y Demarcaciones Territoriales del Distrito Federal
Destino del Gasto
Ciclo Reportado: 2021
Periodo Reportado : Tercer Trimestre

DETALLE PROYECTO																												AVANCE FINANCIERO								FOTOS	ESTATUS	FLUJO	OBSERVACIONES	
CICLO	TRIMESTRE	FOLIO	CATEGORIA	MONTO GLOBAL APROBADO	FUENTES FINANCIAMIENTO	NOMBRE	ID ENTIDAD RESPONSABLE	ENTIDAD RESPONSABLE	ID MUNICIPIO RESPONSABLE	MUNICIPIO RESPONSABLE	TIPO PROGRAMA PROYECTO	CLASIFICACION	SUBCLASIFICACION	INSTITUCION EJECUTORA	NUMERO PROYECTO	POBLACION BENEFICIADA	MUJERES	HOMBRES	BENEFICIARIOS	METAS	TIPO GEOREFERENCIA	GEOREFERENCIAS	FECHA INICIO	FECHA TERMINO	RECAUDADO	COMPROMETIDO	DEVENGADO	EJERCIDO	PAGADO	CONTRATOS	AVANCES FISICOS	CARPETA FOTOS			OBSERVACIONES REVISOR	OBSERVACIONES CAPTURISTA
2021	3	BCS210301971264	Proyecto de Inversión	4348264.44	{ff1: {ciclo_recurso:2021, ramo:33, modalidad:I, prog_pres:4, tipo_recurso:FEDERALES (APORTACIONES, SUBSIDIOS Y CONVENIOS), monto:4348264.44, modificado:4348264.44}}	PAVIMENTACIÓN CON CONCRETO HIDRÁULICO DE LA CALLE HERMENEGILDO GALEANA DESDE EL BOULEVARD HUGO CERVANTES DEL RIO A LA CALLE IGNACIO ZARAGOZA. - 115324	3	Baja California Sur	1	Comondú	Proyecto de Inversión de Infraestructura Social	Transportes y Vialidades	Sin identificar	H AYUNTAMIENTO DE COMONDU	115324	5	10,000	15,000	0	{meta1: {unidad_medida:Metros cuadrados, cuenta:1848.0, meta_modificada:1848.0}}	1	{geo1: {ove_municipio:1, localidad:1, direccion:CALLE HERMENEGILDO GALEANA COLONIA ZONA CENTRO. 23600 CIUDAD CONSTITUCIÓN, COMONDÚ BAJA CALIFORNIA SUR ENTRE CALLE HUGO CERVANTES DEL RIO Y CALLE IGNACIO ZARAGOZA, LA OBRA SE ENCONTRARA AL NORTE DE CIUDAD CONSTITUCIÓN A 800. lon:-111.6729635, lat:25.0377473}}	30-06-2021	30-09-2021	4,348,264.44	4,311,817.09	4,311,817.09	4,311,817.09	4,311,817.09	{cto1: {tipo_obra:Obra, numero_contrato:012021, contratista:RUBIDIO ZARATE MERCADO, convocante:OBRAS PUBLICAS MUNICIPAL, monto:4311817.09, importe_modificado:4348264.44}}	{meta1: {unidad_medida:Metros Cuadrados, avance:1848.0}}	{1971354/proyecto_PROCESO, 1971354/proyecto_INICIO, 1971354/proyecto_FIN}	En Ejecución	Validado avances	Sin observaciones	Sin observaciones
2021	3	BCS210301565733	Proyecto de Inversión	266871.48	{ff1: {ciclo_recurso:2021, ramo:33, modalidad:I, prog_pres:4, tipo_recurso:FEDERALES (APORTACIONES, SUBSIDIOS Y CONVENIOS), monto:266871.48, modificado:266871.48}}	CONSTRUCCIÓN DE DOS CUARTOS DORMITORIOS EN LA COLONIA PIONEROS DEL VALLE EN CIUDAD CONSTITUCIÓN B.C.S. - 164965	3	Baja California Sur	1	Comondú	Proyecto de Inversión de Infraestructura Social	Vivienda	Sin identificar	H AYUNTAMIENTO DE COMONDU	164965	5	6	4	0	{meta1: {unidad_medida:Cuarto(s), cuenta:2.0, meta_modificada:2.0}}	1	{geo1: {ove_municipio:1, localidad:1, direccion:CALLE ANTONIO PANTOJA COLONIA PIONEROS, 23676 CIUDAD CONSTITUCIÓN, COMONDÚ BAJA CALIFORNIA SUR ENTRE CALLE CLODOMIRO COTA Y CALLE MANUEL MARQUEZ DE LEON, LA OBRA SE ENCUENTRA UBICADA A DOSCIENTOS CINCUENTA METROS APROXIMADA, lon:-111.63203718, lat:25.03012562}}	06-08-2021	06-11-2021	266,871.48	266,862.81	266,862.81	266,862.81	266,862.81	{cto1: {tipo_obra:Obra, numero_contrato:012021, contratista:ALFEDRAS PERFORACIONES, S.A. DE C.V., convocante:OBRAS PUBLICAS, monto:1334314.37, importe_modificado:1334937.42}}	{meta1: {unidad_medida:Cuarto(s), avance:2.0}}	{1983733/proyecto_INICIO, 1983733/proyecto_FIN, 1983733/proyecto_PROCESO}	En Ejecución	Validado avances	Sin observaciones	Sin observaciones
2021	3	BCS210301984520	Proyecto de Inversión	119503.57	{ff1: {ciclo_recurso:2021, ramo:33, modalidad:I, prog_pres:4, tipo_recurso:FEDERALES (APORTACIONES, SUBSIDIOS Y CONVENIOS), monto:119503.57, modificado:119503.57}}	CONSTRUCCIÓN DE TRES CISTERNAS EN LA COLONIA PUEBLO NUEVO DE CIUDAD CONSTITUCIÓN B.C.S. - 168112	3	Baja California Sur	1	Comondú	Proyecto de Inversión de Infraestructura Social	Vivienda	Sin identificar	H AYUNTAMIENTO DE COMONDU	168112	3	9	6	0	{meta1: {unidad_medida:Tanque(s), cuenta:3.0, meta_modificada:3.0}}	1	{geo1: {ove_municipio:1, localidad:1, direccion:CALLE GENERAL FRANCISCO VILLA Y COLONIA PUEBLO NUEVO, 23670 CIUDAD CONSTITUCIÓN, COMONDÚ BAJA CALIFORNIA SUR ENTRE CALLE MANUEL MARQUEZ DE LEON Y , LA OBRA SE UBICA A CUATRO CUADRAS AL SUR DEL INSTITUTO TECNOLÓGICO SUPER OR lon:-111.63545165, lat:25.04047687}}	09-08-2021	09-10-2021	119,503.57	119,474.16	58,447.59	58,447.59	58,447.59	{cto1: {tipo_obra:Obra, numero_contrato:052021, contratista:ALFONSO LIZARRAGA MESILA, convocante:OBRAS PÚBLICAS MUNICIPAL, monto:119474.16, importe_modificado:119503.57}}	{meta1: {unidad_medida:Tanque(s), avance:2.55}}	{1984520/proyecto_INICIO, 1984520/proyecto_PROCESO}	En Ejecución	Validado avances	Sin observaciones	Sin observaciones
2021	3	BCS210301984062	Proyecto de Inversión	59894.52	{ff1: {ciclo_recurso:2021, ramo:33, modalidad:I, prog_pres:4, tipo_recurso:FEDERALES (APORTACIONES, SUBSIDIOS Y CONVENIOS), monto:59894.52, modificado:59894.52}}	CONSTRUCCIÓN DE UNA CISTERNA EN LA COLONIA PUEBLO NUEVO DE CIUDAD CONSTITUCIÓN B.C.S. - 169449	3	Baja California Sur	1	Comondú	Proyecto de Inversión de Infraestructura Social	Vivienda	Sin identificar	H AYUNTAMIENTO DE COMONDU	169449	5	3	3	0	{meta1: {unidad_medida:Tanque(s), cuenta:1.0, meta_modificada:1.0}}	1	{geo1: {ove_municipio:1, localidad:1, direccion:CALLE LAZARO CARDENAS COLONIA PUEBLO NUEVO, 23670 CIUDAD CONSTITUCIÓN, COMONDÚ BAJA CALIFORNIA SUR ENTRE CALLE GENERAL FRANCISCO VILLA Y CALLE FELIPE ANGELES, LA OBRA SE ENCUENTRA UBICADA A UNA CUADRA AL OESTE DE LA ESCUELA lon:-111.6534503 lat:25.03324173}}	10-08-2021	10-10-2021	59,834.52	39,824.72	19,482.53	19,482.53	19,482.53	{cto1: {tipo_obra:Obra, numero_contrato:012021, contratista:ALFONSO LIZARRAGA MESILA, convocante:OBRAS PÚBLICAS MUNICIPAL, monto:19474.16, importe_modificado:119503.57}}	{meta1: {unidad_medida:Tanque(s), avance:0.85}}	{1984862/proyecto_PROCESO, 1984862/proyecto_INICIO}	En Ejecución	Validado avances	Sin observaciones	Sin observaciones
2021	3	BCS210301985215	Proyecto de Inversión	119503.57	{ff1: {ciclo_recurso:2021, ramo:33, modalidad:I, prog_pres:4, tipo_recurso:FEDERALES (APORTACIONES, SUBSIDIOS Y CONVENIOS), monto:119503.57, modificado:119503.57}}	CONSTRUCCIÓN DE TRES CISTERNAS EN LA COLONIA LIBERTAD DE CIUDAD INSURGENTES B.C.S. - 170614	3	Baja California Sur	1	Comondú	Proyecto de Inversión de Infraestructura Social	Vivienda	Sin identificar	H AYUNTAMIENTO DE COMONDU	170614	5	9	6	0	{meta1: {unidad_medida:Tanque(s), cuenta:3.0, meta_modificada:3.0}}	1	{geo1: {ove_municipio:1, localidad:133, direccion:CALLE ATANASIO CARRILLO COLONIA CIUDAD INSURGENTES, 23700 CIUDAD INSURGENTES, COMONDÚ BAJA CALIFORNIA SUR ENTRE CALLE MANUEL MENDEZ Y CALLE VICENTE GUERRERO, LA OBRA SE ENCUENTRA UBICADA A DOSCIENTOS TREINTA METROS APROX, lon:-111.7844109, lat:25.26290115}}	11-08-2021	11-10-2021	119,503.57	119,503.57	105,114.48	105,114.48	105,114.48	{cto1: {tipo_obra:Obra, numero_contrato:012021, contratista:DIPROVIS, S.A. DE C.V., convocante:OBRAS PÚBLICAS, monto:597517.83, importe_modificado:597517.83}}	{meta1: {unidad_medida:Tanque(s), avance:0.25}}	{1985215/proyecto_PROCESO, 1985215/proyecto_INICIO}	En Ejecución	Validado avances	Sin observaciones	Sin observaciones

20/11/2021 BOLETÍN OFICIAL N° 47

GOBIERNO DE BAJA CALIFORNIA SUR
SECRETARIA DE FINANZAS Y ADMINISTRACIÓN
DIRECCIÓN DE CONTABILIDAD

Sistema de Recursos Federales Transferidos a las Entidades Federativas, Municipios y Demarcaciones Territoriales del Distrito Federal
Destino del Gasto
Ciclo Reportado: 2021
Periodo Reportado : Tercer Trimestre

DETALLE PROYECTO																											AVANCE FINANCIERO							FOTOS	ESTATUS	FLUJO	OBSERVACIONES	
CICLO	TRIMESTRE	FOLIO	CATEGORIA	MONTO GLOBAL APROBADO	FUENTES FINANCIAMIENTO	NOMBRE	ID ENTIDAD RESPONSABLE	ENTIDAD RESPONSABLE	ID MUNICIPIO RESPONSABLE	MUNICIPIO RESPONSABLE	TIPO PROGRAMA PROYECTO	CLASIFICACION	SUBCLASIFICACION	INSTITUCION EJECUTORA	NUMERO PROYECTO	POBLACION BENEFICIADA	MUJERES	HOMBRES	BENEFICIARIOS	METAS	TIPO GEO REFERENCIA	GEOREFERENCIAS	FECHA INICIO	FECHA TERMINO	RECAUDADO	COMPROMETIDO	DEVENGADO	EJERCIDO	PAGADO	CONTRATOS	AVANCES FISICOS	CARPETA FOTOS			OBSERVACIONES REVISOR	OBSERVACIONES CAPTURISTA
2021	3	BCS210301945315	Proyecto de Inversión	39834.52	[ff1: {ciclo_recurso:2021, ramo:33, modalidad:I, prog_pres:4, tipo_recurso:FEDERALES (APORTACIONES, SUBSIDIOS Y CONVENIOS), monto:39834.52, modificado:39834.52}]	CONSTRUCCIÓN DE UNA CISTERNA EN LA COLONIA LA LAGUNA DE CIUDAD INSURGENTES, B.C.S. - 170984	3	Baja California Sur	1	Comondú	Proyecto de inversión de infraestructura Social	Vivienda	Sin identificar	H AYUNTAMIENTO DE COMONDU	170984	S	3	2	0	[meta1: {unidad_medida:Tanque(s), meta:1.0, meta_modificada:1.0}]	1	[geo1: {cve_municipio:1, localidad:133, direccion:CALLE FRANCISCO FORTUNATO VELAZQUEZ COLONIA LA LAGUNA, 23700 CIUDAD INSURGENTES, COMONDÚ BAJA CALIFORNIA SUR ENTRE CALLE ALVARO OBREGON Y CALLE MELCHOR OCAMPO, LA OBRA SE ENCUENTRA UBICADA A DOSCIENTOS METROS AL SUROESTE AP, lon:-111.77798425, lat:25 24735786}]	11-08-2021	11-10-2021	39,834.52	39,834.52	35,038.15	35,038.15	35,038.15	[ctr01: {tipo_obra:Obra, numero_contrato:E42021, contratista:D PROMS, S.A. DE C.V., convocante:OBRAS PÚBLICAS, monto:397517.83, importe_modificado:397517.83}]	[meta1: {unidad_medida:Tanque(s), avance:0.75}]	(1393315/proyecto_PROCESO, 1985315/proyecto_INICIO)	En Ejecución	Validado avances	Sin observaciones	Sin observaciones
2021	3	BCS210301986028	Proyecto de Inversión	4000000	[ff1: {ciclo_recurso:2021, ramo:33, modalidad:I, prog_pres:4, tipo_recurso:FEDERALES (APORTACIONES, SUBSIDIOS Y CONVENIOS), monto:4000000.0, modificado:4000000.0}]	CONSTRUCCION DE SISTEMA HIDRAULICO COLONIA ROMA - 173733	3	Baja California Sur	3	La Paz	Proyecto de inversión de infraestructura Social	Agua y Saneamiento	Sin identificar	ORGANISMO OPERADOR MUNICIPAL DEL SISTEMA DE AGUA POTABLE ALCANTARILLADO Y SANEAMIENTO DE LA PAZ	173733	S	2,300	2,385	0	[meta1: {unidad_medida:Concesiones), meta:312.0, meta_modificada:312.0}]	1	[geo1: {cve_municipio:3, localidad:1, direccion:COLONIA ROMA, 23050 LA PAZ. LA PAZ BAJA CALIFORNIA SUR ENTRE Y . DICHA OBRA SE EJECUTARA EN DIFERENTES CALLES DE LA COLONIA ROMA, lon:-110.28135085, lat:24 135849}]	09-08-2021	31-12-2021	4,000,000.00	4,000,000.00	1,277,847.03	1,277,847.03	1,277,847.03	[ctr01: {tipo_obra:Obra, numero_contrato:SAPA-RIMS-008-21, contratista:VICEP AGREGADO Y CONCRETOS SA DE CV, convocante:MUNICIPIO LA PAZ, monto:4000000.0, importe_modificado:4000000.0}]	[meta1: {unidad_medida:Concesione(s), avance:66.83}]	(1986028/proyecto_PROCESO, 1986028/proyecto_INICIO)	En Ejecución	Validado avances	Sin observaciones	Sin observaciones
2021	3	BCS210301999130	Acción	460000	[ff1: {ciclo_recurso:2021, ramo:33, modalidad:I, prog_pres:4, tipo_recurso:FEDERALES (APORTACIONES, SUBSIDIOS Y CONVENIOS), monto:460000.0, modificado:460000.0}]	ADQUISICIÓN DE MAMPARAS IMPRESORAS MULTIFUNCIONALES ALTO RENDIMIENTO 66096	3	Baja California Sur	3	Los Cabos		FEDDIM	Sin identificar	DIRECCION GENERAL DE DESARROLLO SOCIAL	66096	N	0	0	0	[meta1: {unidad_medida:MULTIFUNCIONALES(ES), meta:4.0, meta_modificada:4.0}]	1	[geo1: {cve_municipio:8, localidad:1, direccion:DADO QUE ESTE PROYECTO ES UNICA EN LA CABECERA MUNICIPAL, lon:-109.694748, lat:23.061591}]	07-05-2021	31-08-2021	387,567.27	0.00	0.00	0.00	0.00	Sin contratos nuevos en el trimestre	[meta1: {unidad_medida:MULTIFUNCIONAL(ES), avance:0.00}]	(1999130/proyecto_INICIO)	En Ejecución	Validado avances	Sin observaciones	Sin observaciones
2021	3	BCS210302002046	Proyecto de Inversión	9758927	[ff1: {ciclo_recurso:2021, ramo:33, modalidad:I, prog_pres:7, tipo_recurso:FEDERALES (APORTACIONES, SUBSIDIOS Y CONVENIOS), monto:9758927.0, modificado:9758927.0}]	PAVIMENTACION DE CALLE PRIMERA TRAMO COLONIA PITAHAYA A PARQUE INDUSTRIAL PRIMERA ETAPA	3	Baja California Sur	3	La Paz	Programa de inversión de Mantenimiento	Transportes y Vialidades	Sin identificar	DIRECCION DE OBRAS PUBLICAS Y ASENTAMIENTOS HUMANOS	FTOP202108	N	0	0	272,711	[meta1: {unidad_medida:Metros Cuadrados, meta:100.0, meta_modificada:100.0}]	1	[geo1: {cve_municipio:3, localidad:1, direccion:P 9 Parque Industrial, La Fuerza, La Paz, B.C.S., México, lon:-110.30544469, lat:24.064459723}]	07-07-2021	17-12-2021	9,758,927.00	9,758,927.00	8,753,678.46	8,753,678.46	8,753,678.46	[ctr01: {tipo_obra:Obra, numero_contrato:AYTO/FTOP2021086/21, contratista:GRUPO INVERSUS SA DE CV, convocante:MUNICIPIO DE LA PAZ B.C.S, monto:9758928.0, importe_modificado:9758928.0}]	[meta1: {unidad_medida:Metros Cuadrados, avance:75.0}]	(2002046/proyecto_PROCESO, 2002046/proyecto_INICIO)	En Ejecución	Validado / Registrado avances	Sin observaciones	Sin observaciones
2021	3	BCS210302002101	Adquisición	2276100	[ff1: {ciclo_recurso:2021, ramo:33, modalidad:I, prog_pres:5, tipo_recurso:FEDERALES (APORTACIONES, SUBSIDIOS Y CONVENIOS), monto:2276100.0, modificado:2276100.0}]	ADQUISICION DE CAMION DE VOLTEO	3	Baja California Sur	3	La Paz	Programa de inversión de Adquisiciones	Asistencia Social	Sin identificar	DIRECCION DE OBRAS PUBLICAS Y ASENTAMIENTOS HUMANOS	FTOP202124	N	0	0	272.711	[meta1: {unidad_medida:Equipamiento, meta:100.0, meta_modificada:100.0}]	1	[geo1: {cve_municipio:3, localidad:1, direccion:3MRR+X8 La Paz, B.C.S., México, lon:-110.30993625, lat:24.09248552}]	30-07-2021	30-11-2021	2,276,100.00	2,276,100.00	1,138,050.00	1,138,050.00	1,138,050.00	[ctr01: {tipo_obra:Adquisiciones, numero_contrato:LPA-030000350-001-2021, contratista:CAMIONERA DEL PACIFICO SA DE CV, convocante:MUNICIPIO DE LA PAZ, monto:2276100.0, importe_modificado:2276100.0}]	[meta1: {unidad_medida:Equipamiento, avance:50.0}]	(2002101/proyecto_INICIO; 2002101/proyecto_FIN, 2002101/proyecto_PROCESO)	En Ejecución	Validado / Registrado avances	Sin observaciones	Sin observaciones
2021	3	BCS210302002469	Proyecto de Inversión	1000000	[ff1: {ciclo_recurso:2016, ramo:33, modalidad:I, prog_pres:7, tipo_recurso:FONDOS, monto:1000000.0, modificado:1000000.0}]	C.A.E.S. MARCELO RUBIO (MANTENIMIENTO)	3	Baja California Sur	0	Gobierno de la Entidad	Proyecto de inversión de infraestructura Gubernamental	Educación	Sin identificar	SIPE	15397	N	0	0	129	[meta1: {unidad_medida:Metros Cuadrados, meta:100.0, meta_modificada:100.0}]	1	[geo1: {cve_municipio:9, localidad:1, direccion:CALLE VICTORIANO ARNES SN, LORETO, Baja California Sur, lon:-111 343, lat:26.0128}]	10-05-2021	07-08-2021	1,000,000.00	940,358.76	282,107.63	282,107.63	282,107.63	Sin contratos nuevos en el trimestre	[meta1: {unidad_medida:Metros Cuadrados, avance:30.0}]		En Ejecución	Validado / Registrado avances	Sin observaciones	Sin observaciones
2021	3	BCS210302002474	Proyecto de Inversión	800000	[ff1: {ciclo_recurso:2016, ramo:33, modalidad:I, prog_pres:7, tipo_recurso:FONDOS, monto:800000.0, modificado:800000.0}]	C.P. DAVID ALFARO SIQUEIROS(MANTENIMIENTO)	3	Baja California Sur	0	Gobierno de la Entidad	Proyecto de inversión de infraestructura Gubernamental	Educación	Sin identificar	SIPE	16369	N	0	0	516	[meta1: {unidad_medida:Metros Cuadrados, meta:100.0, meta_modificada:100.0}]	1	[geo1: {cve_municipio:1, localidad:66, direccion:SEBASTIAN VIZCAINO NUM. 0, GUERRERO NEGRO, Baja California Sur, lon:-114 0277, lat:27.97272}]	07-06-2021	04-09-2021	800,000.00	741,541.04	718,257.20	718,257.20	718,257.20	Sin contratos nuevos en el trimestre	[meta1: {unidad_medida:Metros Cuadrados, avance:30.0}]		En Ejecución	Validado / Registrado avances	Sin observaciones	Sin observaciones
2021	3	BCS210302005342	Proyecto de Inversión	183449.01	[ff1: {ciclo_recurso:2016, ramo:33, modalidad:I, prog_pres:7, tipo_recurso:FONDOS, monto:183449.01, modificado:183449.01}]	REHABILITACION E.P. ANDRES QUINTANA ROO	3	Baja California Sur	0	Gobierno de la Entidad	Proyecto de inversión de infraestructura Gubernamental	Educación	Sin identificar	SIPE	20138	N	0	0	121	[meta1: {unidad_medida:Metros Cuadrados, meta:100.0, meta_modificada:100.0}]	1	[geo1: {cve_municipio:8, localidad:280, direccion:GUADALUPE VICTORIA NUM. 0, SANTIAGO, Baja California Sur, lon:-109.713533, lat:23.481122}]	16-08-2021	29-09-2021	183,449.01	183,449.01	55,034.70	55,034.70	55,034.70	Sin contratos nuevos en el trimestre	[meta1: {unidad_medida:Metros Cuadrados, avance:100.0}]		En Ejecución	Validado / Registrado avances	Sin observaciones	Sin observaciones

GOBIERNO DE BAJA CALIFORNIA SUR
SECRETARIA DE FINANZAS Y ADMINISTRACIÓN
DIRECCIÓN DE CONTABILIDAD

Sistema de Recursos Federales Transferidos a las Entidades Federativas, Municipios y Demarcaciones Territoriales del Distrito Federal
Destino del Gasto
Ciclo Reportado: 2021
Periodo Reportado : Tercer Trimestre

DETALLE PROYECTO																												AVANCE FINANCIERO								FOTOS			OBSERVACIONES	
CICLO	TRIMESTRE	FOLIO	CATEGORIA	MONTO GLOBAL APROBADO	FUENTES FINANCIAMIENTO	NOMBRE	ID ENTIDAD RESPONSABLE	ENTIDAD RESPONSABLE	ID MUNICIPIO RESPONSABLE	MUNICIPIO RESPONSABLE	TIPO PROGRAMA PROYECTO	CLASIFICACION	SUBCLASIFICACION	INSTITUCION EJECUTORA	NUMERO PROYECTO	POBLACION BENEFICIADA	MUJERES	HOMBRES	BENEFICIARIOS	METAS	TIPO GEORREFERENCIA	GEOREFERENCIAS	FECHA INICIO	FECHA TERMINO	RECAUDADO	COMPROMETIDO	DEVENGADO	EJERCIDO	PAGADO	CONTRATOS	AVANCES FISICOS	CARPETA FOTOS	ESTATUS	FLUJO	OBSERVACIONES REVISOR	OBSERVACIONES CAPTURISTA
2021	3	BCS161610100037988	Proyecto de Inversión	2500000	(ff1: {ciclo_recurso:2016, ramo:33, modalidad:I, prog_pres:5, tipo_recurso:FEDERALES (APORTACIONES, SUBSIDIOS Y CONVENIOS), monto:25000000, modificado:25000000.0})	Rehabilitación De Centros De Desarrollo Comunitarios	3	Baja California Sur	3	La Paz	Proyecto de inversión de infraestructura Social	Otros Proyectos	Sin Identificar	DIRECCIÓN GENERAL DE OBRAS PUBLICAS Y ASENTAMIENTOS HUMANOS	FMSS201608	N	0	0	215,178	{meta1: {unidad_medida:Metros, meta:1.0, meta_modificada:1.0}}	1	{geo1: {cve_municipio:3, localidad:0, direccion:ESDIRIGIL DAR UNA DIRECCIÓN EN ESPECIFICO, YA QUE LOS CENTROS DE DESARROLLO COMUNITARIOS ESTÁN UBICADOS EN DIFERENTES COLONIAS EN ESTA CIUDAD DE LA PAZ., lon:-110.310833, lat:24.142222}}	06-06-2016	01-11-2016	2,500,000.00	2,485,046.00	2,219,836.00	2,219,836.00	1,441,873.00	{meta1: {tipo_obra:Obra, numero_contrato:AYTD/FMSS201608/16, contratista:HECTOR GERARDO VILLA MARIN, concepto:AYUNTAMIENTO DE LA PAZ, monto:2485045.51, importe_modificado:}}	{meta1: {unidad_medida:Metros cuadrados, avance:0.0}}		En Ejecución	Validado avances	Sin observaciones	Sin observaciones
2021	3	BCS161610300694157	Proyecto de Inversión	2500000	(ff1: {ciclo_recurso:2016, ramo:33, modalidad:I, prog_pres:5, tipo_recurso:FEDERALES (APORTACIONES, SUBSIDIOS Y CONVENIOS), monto:30000000, modificado:20500000.0})	Construccion De Cancha De Usos Multiples Con Techumbre Y Alumbrado, En El Poblado Del Pescadero	3	Baja California Sur	3	La Paz	Proyecto de inversión de infraestructura Social	Otros Proyectos	Sin Identificar	DIRECCION GENERAL DE OBRAS PUBLICAS Y ASENTAMIENTOS HUMANOS	FMUNM201641	N	0	0	200	{meta1: {unidad_medida:Metros Cuadrados, meta:1.0, meta_modificada:1.0}}	1	{geo1: {cve_municipio:3, localidad:684, direccion:LOCALIDAD DEL PESCADERO, lon:-110.168333, lat:23.364166}}	01-07-2016	01-12-2016	2,000,000.00	1,999,479.00	1,990,860.00	1,990,860.00	1,458,543.00	{obra1: {tipo_obra:Obra, numero_contrato:FAISM/2016/41, contratista:SERVICIOS ESPECIALIZADOS DE INGENIERIA Y CONSTRUCCION, S.A DE C.V., concepto:AYUNTAMIENTO DE LA PAZ, monto:1999479.25, importe_modificado:}}	{meta1: {unidad_medida:Metros Cuadrados, avance:0.0}}	{715619/proyecto_INICIO, 715619/inicio_INICIO}	En Ejecución	Validado avances	Sin observaciones	Sin observaciones
2021	3	BCS161610100694302	Proyecto de Inversión	500000	(ff1: {ciclo_recurso:2016, ramo:33, modalidad:I, prog_pres:5, tipo_recurso:FEDERALES (APORTACIONES, SUBSIDIOS Y CONVENIOS), monto:500000.0, modificado:500000.0})	Rehabilitación De Sub Comandancia En Santa Rita	3	Baja California Sur	3	La Paz	Otros proyectos de inversión	Otros Proyectos	Sin Identificar	DIRECCIÓN GENERAL DE OBRAS PUBLICAS Y ASENTAMIENTOS HUMANOS	FMUNM201834	N	0	0	200	{meta1: {unidad_medida:Metros, meta:1.0, meta_modificada:1.0}}	1	{geo1: {cve_municipio:3, localidad:269, direccion:SUB DELEGACION DE SANTA RITA, lon:-110.963652, lat:24.945333}}	01-06-2016	01-10-2016	500,000.00	496,070.00	0.00	0.00	0.00	{obra1: {tipo_obra:Obra, numero_contrato:AYTD/FMUNM201834/16, contratista:LOS ARIPEZ DESARROLLADORA, S DE R.L. DE C.V., concepto:AYUNTAMIENTO DE LA PAZ, monto:496070.16, importe_modificado:}}	{meta1: {unidad_medida:Metros, avance:0.0}}		En Ejecución	Validado avances	Sin observaciones	Sin observaciones
2021	3	BCS161610200707189	Proyecto de Inversión	637665.00	(ff1: {ciclo_recurso:2016, ramo:33, modalidad:I, prog_pres:4, tipo_recurso:FEDERALES (APORTACIONES, SUBSIDIOS Y CONVENIOS), monto:637665.0, modificado:637665.0})	Ampliación De La Red De Alcantarillado En Ampliación Navarro Rubio 112324	3	Baja California Sur	3	La Paz	Proyecto de inversión de infraestructura Social	Agua y saneamiento	Sin Identificar	OOMSAPAS	112324	N	0	0	149	{meta1: {unidad_medida:Metros Cuadrados, meta:1.0, meta_modificada:1.0}}	1	{geo1: {cve_municipio:3, localidad:1, direccion:CALLE MANUEL M. DIEGUEZ INTERIOR 0 0 COLONIA AMPLIACIÓN ANTONIO NAVARRO RUBIO, 23050 LA PAZ, LA PAZ BAJA CALIFORNIA SUR ENTRE CALLE HERMANOS FLORES MAGON Y CALLE ORANTE, NINGUNO NINGUNO AMPLIACIÓN NAVARRO RUBIO, lon:-110.2831256, lat:24.1642461}}	24-08-2016	31-12-2016	637,665.00	636,522.00	634,916.00	634,916.00	592,086.00	{cto1: {tipo_obra:Obra, numero_contrato:SAPA-FISM-04-16, contratista:ALFREDO FREDDY SANCHEZ, concepto:AYUNTAMIENTO DE LA PAZ, monto:636521.66, importe_modificado:636521.66}}	{meta1: {unidad_medida:Metros Cuadrados, avance:0.0}}	{806756/proyecto_INICIO}	En Ejecución	Validado avances	Sin observaciones	Sin observaciones
2021	3	BCS161610300748722	Proyecto de Inversión	174583.25	(ff1: {ciclo_recurso:2016, ramo:33, modalidad:I, prog_pres:4, tipo_recurso:FEDERALES (APORTACIONES, SUBSIDIOS Y CONVENIOS), monto:27493.0, modificado:27493.25})	Suministro De Equipo Agrícola (3 Carros) 160912	3	Baja California Sur	3	La Paz	Proyecto de inversión de infraestructura Social	Otros Proyectos	Sin Identificar	AYUNTAM ENTO DE LA PAZ	160913	N	0	0	12	{meta1: {unidad_medida:Otros, meta:1.0, meta_modificada:1.0}}	1	{geo1: {cve_municipio:3, localidad:458, direccion:CARRETERA FEDERAL LIBRE 1 TRAMO LA PAZ - CABO SAN LUCAS KILÓMETRO 35 + 30 PUEBLO EL CARRIZAL, 23250 EL CARRIZAL, LA PAZ BAJA CALIFORNIA SUR ENTRE, lon:-110.3113026, lat:23.78524355}}	09-11-2016	31-12-2016	27,453.00	0.00	0.00	0.00	0.00	Sin contratos nuevos en el trimestre	{meta1: {unidad_medida:Otros, avance:0.0}}	{852850/proyecto_INICIO}	En Ejecución	Validado avances	Sin observaciones	Sin observaciones
2021	3	BCS161610300748723	Proyecto de Inversión	960000	(ff1: {ciclo_recurso:2016, ramo:33, modalidad:I, prog_pres:4, tipo_recurso:FEDERALES (APORTACIONES, SUBSIDIOS Y CONVENIOS), monto:960000.0, modificado:960000.0})	Construccion De Cuarto Adicional Rura (zona El Carrizal 312256	3	Baja California Sur	3	La Paz	Proyecto de inversión de infraestructura Socia	Vivienda	Sin Identificar	AYUNTAMIENTO DE LA PAZ	312256	N	0	0	48	{meta1: {unidad_medida:Vivienda, meta:1.0, meta_modificada:1.0}}	1	{geo1: {cve_municipio:3, localidad:458, direccion:CALLE CARRETERA A EL CARRIZAL INTERIOR SN PUEBLO EL CARRIZAL, 23250 EL CARRIZAL, LA PAZ BAJA CALIFORNIA SUR ENTRE CAMINO CAMINO A LA TRINIDAD Y CALL, lon:-110.3137236, lat:23.78565004}}	01-11-2016	31-12-2016	960,000.00	0.00	0.00	0.00	0.00	{cto1: {tipo_obra:Obra, numero_contrato:AYTD/FHOSSIAL/2016, contratista:DELOS SALVADOR MONCERRAT VELIS MURILLO, concepto:AYUNTAMIENTO DE LA PAZ, monto:960000.3, importe_modificado:}}	{meta1: {unidad_medida:Vivienda, avance:0.0}}	{852851/proyecto_INICIO}	En Ejecución	Validado avances	Sin observaciones	Sin observaciones
2021	3	BCS161610300748745	Acción	40000	(ff1: {ciclo_recurso:2016, ramo:33, modalidad:I, prog_pres:4, tipo_recurso:FEDERALES (APORTACIONES, SUBSIDIOS Y CONVENIOS), monto:40000.0, modificado:40000.0})	Adquisicion De Sistema Portatil De Audio - 358847	3	Baja California Sur	3	La Paz	Otros proyectos de inversión	Otros Proyectos	Sin Identificar	AYUNTAMIENTO DE LA PAZ	358847	N	0	0	0	{meta1: {unidad_medida:Equipamiento, meta:1.0, meta_modificada:1.0}}	1	{geo1: {cve_municipio:3, localidad:1, direccion:DADO QUE ES PROPIO EL PROYECTO SE UBICA EN LA CABECERA MUNICIPAL, lon:-110.310833, lat:24.142222}}	01-11-2016	15-12-2016	40,000.00	0.00	0.00	0.00	0.00	Sin contratos nuevos en el trimestre	{meta1: {unidad_medida:Equipamiento, avance:0.0}}	{852873/proyecto_INICIO}	En Ejecución	Validado avances	Sin observaciones	Sin observaciones

GOBIERNO DE BAJA CALIFORNIA SUR
SECRETARIA DE FINANZAS Y ADMINISTRACIÓN
DIRECCIÓN DE CONTABILIDAD

Sistema de Recursos Federales Transferidos a las Entidades Federativas, Municipios y Demarcaciones Territoriales del Distrito Federal
Destino del Gasto
Ciclo Reportado: 2021
Periodo Reportado : Tercer Trimestre

DETALLE PROYECTO																										AVANCE FINANCIERO							FOTOS	ES TA TUS	FLUJO	OBSERVACIONES	
CICLO	TRI MES TRE	FOLIO	CATE GORIA	MONTO GLOBAL APROBADO	FUENTES FINANCIA MIENTO	NOMBRE	ID ENTIDAD RESPON SABLE	ENTIDAD RESPON SABLE	ID MUNICI PIO RESPON SABLE	MUNICI PIO RESPON SABLE	TIPO PROGRAMA PROYECTO	CLASIFICA CION	SUBCLA SIFICA CION	INSTITUCION EJECUTORA	NUMERO PROYECTO	POBLA CION BENEFI CIADA	MUJE RES	HOM BRES	BENEFI CIARIOS	METAS	TIPO GEO RE FE- REN CIA	GEOREFERENCIAS	FECHA INICIO	FECHA TERMINO	RECAUDADO	COMPRO METIDO	DEVENGADO	EJERCIDO	PAGADO	CONTRATOS	AVANCES FISICOS	CARPETA FOTOS			OBSERVA CIONES REVISOR	OBSERVA CIONES CAPTURISTA
2021	3	BCS161603007 48746	Acción	65000	(ff1: (ciclo_recurso:2016, ramo:33, modalidad:I, prog_pres:4, tipo_recurso:FEDERALES (APORTACIONES, SUBSIDIOS Y CONVENIOS), monto:65000.0, modificado:65000.0))	Adquisicion De Carpas Para Modulos De Atencion Ciudadana - 358734	3	Baja California Sur	5	La Paz	Otros proyectos de inversión	Otros Proyectos	Sin identificar	AYUNTAMIENTO DE LA PAZ	358734	N	0	0	0	(meta1: (unidad_medida:Acciones, meta:1.0, meta_modificada:1.0))	1	(geo1: (cve_municipio:3, localidad:1, direccion:DADO QUE ES PRODAM EL PROYECTO SE UBICA EN LA CABECERA MUNICIPAL. lon:-110.310833 lat:24.142222))	01-11-2016	15-12-2016	65,000.00	0.00	0.00	0.00	0.00	Sin contratos nuevos en el trimestre	(meta1: (unidad_medida:Acciones, avance:0.0))	(852874/proyecto_INICIO)	En Ejecución	Validado avances	Sin observaciones	Sin observaciones
2021	3	BCS161603007 48747	Proyecto de inversión	73164	(ff1: (ciclo_recurso:2016, ramo:33, modalidad:I, prog_pres:4, tipo_recurso:FEDERALES (APORTACIONES, SUBSIDIOS Y CONVENIOS), monto:57126.0, modificado:0.0), ff2: (ciclo_recurso:2016, ramo:33, modalidad:I, prog_pres:3, tipo_recurso:FEDERALES (APORTACIONES, SUBSIDIOS Y CONVENIOS), monto:16038.0, modificado:108256.0))	Ampliacion De Red De Distribucion De Energia Electrica En Las Praderas Segunda Etapa La Paz - 355036	3	Baja California Sur	5	La Paz	Proyecto de inversión de infraestructura Social	Urbanizacion	Sin identificar	COMISION FEDERAL DE ELECTRICIDAD	355036	N	0	0	16	(meta1: (unidad_medida:Otros, meta:1.0, meta_modificada:1.0))	1	(geo1: (cve_municipio:3, localidad:1, direccion:CALLE 6TA CALLE DE NORTE A SUR LAS PRADERAS SIN NOMBRE INTERIOR SN COLONIA LAS PRADERAS, 23085 LA PAZ, LA PAZ BAJA CALIFORNIA SUR ENTRE CALLE ACCESO, lon:-110.3431214, lat:24.09[illegible]))	29-12-2016	31-12-2016	109,200.00	0.00	0.00	0.00	0.00	Sin contratos nuevos en el trimestre	(meta1: (unidad_medida:Otros, avance:0.0))	(852875/proyecto_INICIO)	En Ejecución	Validado avances	Sin observaciones	Sin observaciones
2021	3	BCS161603007 48751	Proyecto de inversión	158375.7	(ff1: (ciclo_recurso:2016, ramo:33, modalidad:I, prog_pres:4, tipo_recurso:FEDERALES (APORTACIONES, SUBSIDIOS Y CONVENIOS), monto:158375.7, modificado:158395.0))	Ampliacion De Red De Distribucion Electrica En La De Guadalupe Calle San Ramon I - 321557	3	Baja California Sur	5	La Paz	Proyecto de inversión de infraestructura Social	Urbanizacion	Sin identificar	AYUNTAMIENTO DE LA PAZ	321557	N	0	0	40	(meta1: (unidad_medida:Otros, meta:1.0, meta_modificada:1.0))	1	(geo1: (cve_municipio:3, localidad:1, direccion:CALLE SAN RAMON NONATO INTERIOR SN COLONIA VILLAS DE GUADALUPE, 23038 LA PAZ, LA PAZ BAJA CALIFORNIA SUR ENTRE CALLE SANTA ELENA Y CALLEJON CALLEJON, lon:-110.2642946, lat:24.1562901))	14-12-2016	31-12-2016	158,375.00	0.00	0.00	0.00	0.00	Sin contratos nuevos en el trimestre	(meta1: (unidad_medida:Otros, avance:0.0))	(852879/proyecto_INICIO)	En Ejecución	Validado avances	Sin observaciones	Sin observaciones
2021	3	BCS161603007 48750	Proyecto de inversión	313304	(ff1: (ciclo_recurso:2016, ramo:33, modalidad:I, prog_pres:3, tipo_recurso:FEDERALES (APORTACIONES, SUBSIDIOS Y CONVENIOS), monto:205072.0, modificado:0.0), ff2: (ciclo_recurso:2016, ramo:33, modalidad:I, prog_pres:4, tipo_recurso:FEDERALES (APORTACIONES, SUBSIDIOS Y CONVENIOS), monto:108256.0, modificado:318400.0))	Ampliacion De Red De Distribucion De Energia Electrica Col La Pitahaya Mision La Paz - 274054	3	Baja California Sur	5	La Paz	Proyecto de inversión de infraestructura Social	Urbanizacion	Sin identificar	AYUNTAMIENTO DE LA PAZ	274054	N	0	0	32	(meta1: (unidad_medida:Otros, meta:1.0, meta_modificada:1.0))	1	(geo1: (cve_municipio:3, localidad:1, direccion:CALLE 6TA CALLE ESTE-OESTE AMPLIACION LA PITAHAYA INTERIOR SN COLONIA LA PITAHAYA 23089 LA PAZ, LA PAZ BAJA CALIFORNIA SUR ENTRE CALLE PRIMER CALLE, lon:-110.326996, lat:24.07098343))	29-11-2016	31-12-2016	318,400.00	0.00	0.00	0.00	0.00	Sin contratos nuevos en el trimestre	(meta1: (unidad_medida:Otros, avance:0.0))	(852886/proyecto_INICIO)	En Ejecución	Validado avances	Sin observaciones	Sin observaciones
2021	3	BCS161603007 48823	Proyecto de inversión	240000	(ff1: (ciclo_recurso:2016, ramo:33, modalidad:I, prog_pres:4, tipo_recurso:FEDERALES (APORTACIONES, SUBSIDIOS Y CONVENIOS), monto:240000.0, modificado:240000.0))	Construccion De Cuarto Adicional Rural El Sargento - 291158	3	Baja California Sur	5	La Paz	Proyecto de inversión de infraestructura Social	Vivienda	Sin identificar	AYUNTAMIENTO DE LA PAZ	291158	N	0	0	12	(meta1: (unidad_medida:Vivienda, meta:1.0, meta_modificada:1.0))	1	(geo1: (cve_municipio:3, localidad:1630, direccion:CARRETERA ESTATAL LIBRE 286 TRAMO LA PAZ - LOS PLANES KILÓMETRO 36 + 300 PUEBLO EL SARGENTO, 23232 EL SARGENTO, LA PAZ BAJA CALIFORNIA SUR ENTRE C, lon:-109.9935698, lat:24.07796345))	07-12-2016	31-12-2016	240,000.00	240,000.00	0.00	0.00	0.00	(ctos1: [(tipo_obra:Obra, numero_contrato:AYTO/RCO/2016012/16, contratista:JESUS SALVADOR MONCERRAT VELIS MURILLO, convenio:AYUNTAMIENTO DE LA PAZ., monto:3519685.5, importe_modificado:)]	(meta1: (unidad_medida:Vivienda, avance:0.0))	(852941/proyecto_INICIO)	En Ejecución	Validado avances	Sin observaciones	Sin observaciones
2021	3	BCS161603007 48823	Proyecto de inversión	160000	(ff1: (ciclo_recurso:2016, ramo:33, modalidad:I, prog_pres:4, tipo_recurso:FEDERALES (APORTACIONES, SUBSIDIOS Y CONVENIOS), monto:160000.0, modificado:160000.0))	Construccion De Cuarto Adicional Rural El Ancon - 319708	3	Baja California Sur	5	La Paz	Proyecto de inversión de infraestructura Social	Vivienda	Sin identificar	AYUNTAMIENTO DE LA PAZ	319708	N	0	0	8	(meta1: (unidad_medida:Vivienda, meta:1.0, meta_modificada:1.0))	1	(geo1: (cve_municipio:3, localidad:1050 direccion:CARRETERA ESTATAL LIBRE 286 TRAMO LA PAZ - LOS PLANES KILÓMETRO 23 + 900 PUEBLO EL ANCÓN, 23243 EL ANCÓN, LA PAZ BAJA CALIFORNIA SUR ENTRE CAMINO, lon:-110.0978428, lat:24.0136854))	01-11-2016	31-12-2016	160,000.00	157,888.00	0.00	0.00	0.00	(ctos1: [(tipo_obra:Obra, numero_contrato:AYTO/RCO/2016012/16, contratista:JESUS SALVADOR MONCERRAT VELIS MURILLO, convenio:AYUNTAMIENTO DE LA PAZ., monto:3519685.5, importe_modificado:)]	(meta1: (unidad_medida:Vivienda, avance:0.0))	(852941/proyecto_INICIO)	En Ejecución	Validado avances	Sin observaciones	Sin observaciones

GOBIERNO DE BAJA CALIFORNIA SUR
SECRETARIA DE FINANZAS Y ADMINISTRACIÓN
DIRECCIÓN DE CONTABILIDAD

Sistema de Recursos Federales Transferidos a las Entidades Federativas, Municipios y Demarcaciones Territoriales del Distrito Federal
Destino del Gasto
Ciclo Reportado: 2021
Período Reportado : Tercer Trimestre

DETALLE PROYECTO																													AVANCE FINANCIERO								FOTOS	ESTATUS	FLUJO	OBSERVACIONES	
CICLO	TRIMESTRE	FOLIO	CATEGORIA	MONTO GLOBAL APROBADO	FUENTES FINANCIAMIENTO	NOMBRE	ID ENTIDAD RESPONSABLE	ENTIDAD RESPONSABLE	ID MUNICIPIO RESPONSABLE	MUNICIPIO RESPONSABLE	TIPO PROGRAMA PROYECTO	CLASIFICACION	SUBCLASIFICACION	INSTITUCION EJECUTORA	NUMERO PROYECTO	POBLACION BENEFICIADA	MUJERES	HOMBRES	BENEFICIARIOS	METAS	TIPO GEOREFERENCIA	GEOREFERENCIAS	FECHA INICIO	FECHA TERMINO	RECAUDADO	COMPROMETIDO	DEVENGADO	EJERCIDO	PAGADO	CONTRATOS	AVANCES FISICOS	CARPETA FOTOS			OBSERVACIONES REVISOR	OBSERVACIONES CAPTURISTA
2021	3	BCS161603000748885	Proyecto de Inversión	75187.76	{ff1: {ciclo_recurso:2016, ramo:33, modalidad:I, prog_pres:4, tipo_recurso:FEDERALES (APORTACIONES, SUBSIDIOS Y CONVENIOS), monto:75187.76, modificado:75187.76}}	Suministro De Equipo Agrícola Los Planes Km Cuarenta - 359312	3	Baja California Sur	3	La Paz	Proyecto de inversión de infraestructura Social	Otros Proyectos	Sin identificar	AYUNTAMIENTO DE LA PAZ	359312	N	0	0	40	{meta1: {unidad_medida:Otros, meta:1.0, meta_modificada:1.0}}	1	{geo1: {cve_municipio:3, localidad:2723, direccion:CARRETERA ESTATAL LIBRE 286 TRAMO LA PAZ - LOS PLANES KILÓMETRO 40 + 800 PUEBLO KM 40 LOS PLANES, 23230 KILÓMETRO 40, LA PAZ BAJA CALIFORNIA SUR E, lon:-109.9647551, lat:23.9759227}}	15-11-2016	31-12-2016	75,188.00	0.00	0.00	0.00	0.00	Sin contratos nuevos en el trimestre	{meta1: {unidad_medida:Otros, avance:0.0}}	{853013/proyecto_INICIO}	En Ejecución	Validado avances	Sin observaciones	Sin observaciones
2021	3	BCS161603000748887	Proyecto de Inversión	45000	{ff1: {ciclo_recurso:2016, ramo:33, modalidad:I, prog_pres:4, tipo_recurso:FEDERALES (APORTACIONES, SUBSIDIOS Y CONVENIOS), monto:45000.0, modificado:45000.0}}	Instalacion De Huertas Comunitarios En Juan Dominguez Carretera Km Cuarenta - 809273	3	Baja California Sur	3	La Paz	Proyecto de inversión de infraestructura Social	Otros Proyectos	Sin identificar	AYUNTAMIENTO DE LA PAZ	809273	N	0	0	36	{meta1: {unidad_medida:Otros, meta:1.0, meta_modificada:1.0}}	1	{geo1: {cve_municipio:3, localidad:2725, direccion:CARRETERA ESTATAL LIBRE 286 TRAMO LA PAZ - LOS PLANES KILÓMETRO 40 + 00 PUEBLO KILOMETRO 40 JUAN DOMINGUEZ COTA, 23230 KILOMETRO 40, LA PAZ BAJA CA, lon:-109.3584334, lat:23.87333465}}	06-12-2016	31-12-2016	45,000.00	0.00	0 00	0.00	0.00	Sin contratos nuevos en el trimestre	{meta1: {unidad_medida:Otros, avance:0.0}}	{853015/proyecto_INICIO}	En Ejecución	Validado avances	Sin observaciones	Sin observaciones
2021	3	BCS171701008B3845	Adquisición	1800000	{ff1: {ciclo_recurso:2017, ramo:33, modalidad:I, prog_pres:3, tipo_recurso:FEDERALES (APORTACIONES, SUBSIDIOS Y CONVENIOS), monto:1800000.0, modificado:1800000.0}}	Adquisición De Camión Para El Rastro Municipal	3	Baja California Sur	3	La Paz	Programa de inversión de Adquisiciones	Otros Proyectos	Sin identificar	DIRECCIÓN GENERAL DE DESARROLLO ECONÓMICO-RASTRO	FMFM201711	N	0	0	251,871	{meta1: {unidad_medida:Vehiculos, meta:1.0, meta_modificada:1.0}}	1	{geo1: {cve_municipio:3, localidad:0, direccion:-, lon:-110.310833, lat:24.142222}}	17-08-2017	01-11-2017	1,800,000.00	1,797,856.00	1,797,856.00	1,797,856.00	1,797,856.00	{0: {tipo_obra:Adquisiciones, numero_contrato:SA-803003994-E9-2017, contratista:CAMIONERA DEL PACIFICO, S.A. DE C.V., convenio:FUNDIO DE LA PAZ, monto:1797856.55, importe_modificado:}}	{meta1: {unidad_medida:Vehiculos, avance:1.0}}	{841317/proyecto_PROCESO, 841317/proyecto_PROCESO, 841517/proyecto_FIN, 841517/proyecto_INICIO, 841517/proyecto_FIN}	En Ejecución	Validado avances	Sin observaciones	Sin observaciones
2021	3	BCS171701008B3851	Proyecto de Inversión	6000000	{ff1: {ciclo_recurso:2017, ramo:33, modalidad:I, prog_pres:3, tipo_recurso:FEDERALES (APORTACIONES, SUBSIDIOS Y CONVENIOS), monto:6000000.0, modificado:6000000.0}}	Programa Modernización De Semáforos, Primera Etapa	3	Baja California Sur	3	La Paz	Proyecto de inversión de Infraestructura Social	Otros Proyectos	Sin identificar	TRANSITO MUNICIPAL	FMRE201714	N	0	0	251,871	{meta1: {unidad_medida:Otros, meta:1.0, meta_modificada:1.0}}	1	{geo1: {cve_municipio:3, localidad:0, direccion:-, lon:-110.310833, lat:24.142222}}	28-07-2017	01-11-2017	6,000,000.00	5,996,880.00	5,996,880.00	5,996,880.00	5,996,880.00	{0: {tipo_obra:Adquisiciones, numero_contrato:SA-803003994-E19-2017, contratista:MIGUEL CUAUNTEMOC ALVARADO HERNANDEZ, convenio:FUNDIO DE LA PAZ, monto:5996874.84, importe_modificado:}}	{meta1: {unidad_medida:Otros, avance:1.0}}		En Ejecución	Validado avances	Sin observaciones	Sin observaciones
2021	3	BCS171701008B3865	Proyecto de inversión	450000	{ff1: {ciclo_recurso:2017, ramo:33, modalidad:I, prog_pres:3, tipo_recurso:FEDERALES (APORTACIONES, SUBSIDIOS Y CONVENIOS), monto:450000.0, modificado:450090.0}}	Rehabilitación De Oficinas Municipales (Asentamientos Humano)	3	Baja California Sur	3	La Paz	Otros Programas de inversión	Otros Proyectos	Sin identificar	DIRECCIÓN GENERAL DE OBRAS PUBLICAS Y ASENTAMIENTOS HUMANOS	FMUM201716	N	0	0	251,871	{meta1: {unidad_medida:Metros Cuadrados, meta:1.0, meta_modificada:1.0}}	1	{geo1: {cve_municipio:3, localidad:0, direccion:-, lon:-110.310833, lat:24.142222}}	31-08-2017	01-12-2017	450,000.00	448,719.00	432,623.00	432,623.00	432,623.00	{0: {tipo_obra:Obra, numero_contrato:ITO/FMUM/20171 6/17, contratista:ITZEL MARIANA GUTIERREZ, convenio:MUNICIPIO DE LA PAZ, monto:448719.37, importe_modificado:}}	{meta1: {unidad_medida:Metros Cuadrados, avance:0.0}}	{841538/proyecto_INICIO 841538/proyecto_FIN, 841538/proyecto_PROCESO, 841538/proyecto_INICIO, 841538/proyecto_PROCESO, 841538/proyecto_FIN}	En Ejecución	Validado avances	Sin observaciones	Sin observaciones
2021	3	BCS171701008B3868	Proyecto de Inversión	450000	{ff1: {ciclo_recurso:2017, ramo:33, modalidad:I, prog_pres:3, tipo_recurso:FEDERALES (APORTACIONES, SUBSIDIOS Y CONVENIOS), monto:450000.0, modificado:450000.0}}	Rehabilitación De Oficinas Municipales (Desarrollo Urbano)	3	Baja California Sur	3	La Paz	Proyecto de inversión de Inmuebles	Otros Proyectos	Sin identificar	DIRECCIÓN GENERAL DE OBRAS PUBLICAS Y ASENTAMIENTOS HUMANOS	FMUM201717	N	0	0	251,871	{meta1: {unidad_medida:Metros Cuadrados, meta:1.0, meta_modificada:1.0}}	1	{geo1: {cve_municipio:3, localidad:0, direccion:-, lon:-110.310833, lat:24.142222}}	17-08-2017	01-11-2017	450,000.00	446,270.00	434,019.00	434,019.00	434,019.00	{0: {tipo_obra:Obra, numero_contrato:ITO/FMUM/20171 7/17, contratista:HECTOR GERARDO VILLA MONTAÑO, convenio:MUNICIPIO DE LA PAZ, monto:446270.47, importe_modificado:}}	{meta1: {unidad_medida:Metros Cuadrados, avance:0.0}}	{841541/proyecto_PROCESO, 841541/proyecto_FIN, 841541/proyecto_INICIO}	En Ejecución	Validado avances	Sin observaciones	Sin observaciones
2021	3	BCS171701008B3978	Proyecto de Inversión	2000000	{ff1: {ciclo_recurso:2017, ramo:33, modalidad:I, prog_pres:3, tipo_recurso:FEDERALES (APORTACIONES, SUBSIDIOS Y CONVENIOS), monto:2000000.0, modificado:2000000.0}}	Construcción De Techumbre Y Área De Baños, Poblado San Blas	3	Baja California Sur	3	La Paz	Otros proyectos de inversión	Otros Proyectos	Sin identificar	DIRECCIÓN GENERAL DE OBRAS PUBLICAS Y ASENTAMIENTOS HUMANOS	FMUM201737	N	0	0	285	{meta1: {unidad_medida:Metros Cuadrados, meta:1.0, meta_modificada:1.0}}	1	{geo1: {cve_municipio:3, localidad:246, direccion:SAN BLAS, lon:-110.151746, lat:23.886168}}	13-07-2017	01-12-2017	2,000,000.00	1,992,993.00	1,963,602.00	1,963,602.00	1,963,602.00	{0: {tipo_obra:Obra, numero_contrato:ITO/FMUM/20173 7/17, contratista:ADRIAN NI ALBERTO VIGUERA PERALTA, convenio:MUNICIPIO DE LA PAZ, monto:1992993.37, importe_modificado:}}	{meta1: {unidad_medida:Metros Cuadrados, avance:0.0}}	{841653/proyecto_FIN, 841653/proyecto_INICIO, 841653/proyecto_PROCESO, 841653/proyecto_INICIO, 841653/proyecto_PROCESO}	En Ejecución	Validado avances	Sin observaciones	Sin observaciones

GOBIERNO DE BAJA CALIFORNIA SUR
SECRETARIA DE FINANZAS Y ADMINISTRACIÓN
DIRECCION DE CONTABILIDAD

Sistema de Recursos Federales Transferidos a las Entidades Federativas, Municipios y Demarcaciones Territoriales del Distrito Federal
Destino del Gasto
Ciclo Reportado: 2021
Periodo Reportado : Tercer Trimestre

DETALLE PROYECTO																									AVANCE FINANCIERO								FOTOS	ESTATUS	FLUJO	OBSERVACIONES	
CICLO	TRIMESTRE	FOLIO	CATEGORIA	MONTO GLOBAL APROBADO	FUENTES FINANCIAMIENTO	NOMBRE	ID ENTIDAD RESPONSABLE	ENTIDAD RESPONSABLE	ID MUNICIPIO RESPONSABLE	MUNICIPIO RESPONSABLE	TIPO PROGRAMA PROYECTO	CLASIFICACION	SUBCLASIFICACION	INSTITUCION EJECUTORA	NUMERO PROYECTO	POBLACION BENEFICIADA	MUJERES	HOMBRES	BENEFICIARIOS	METAS	TIPO GEORREFERENCIA	GEOREFERENCIAS	FECHA INICIO	FECHA TERMINO	RECAUDADO	COMPROMETIDO	DEVENGADO	EJERCIDO	PAGADO	CONTRATOS	AVANCES FISICOS	CARPETA FOTOS			OBSERVACIONES REVISOR	OBSERVACIONES CAPTURISTA
2021	3	BCS171701006834354	Adquisición	300000	{ff1: {ciclo_recurso:2017, ramo:33, modalidad:I, prog_pres:5, tipo_recurso:FEDERALES (APORTACIONES, SUBSIDIOS Y CONVENIOS), monto:300000.0, modificado:300000.0}}	Adquisición De Camiones Barrenderos	3	Baja California Sur	3	La Paz	Programa de Inversión de Adquisiciones	Otros Proyectos	Sin Identificar	DIRECCIÓN GENERAL DE SERVICIOS PÚBLICOS MUNICIPALES	FMPE201744	N	0	0	251,871	{meta1: {unidad_medida:Metros Cuadrados, meta:1.0, meta_modificada:1.0}}	1	{geo1: {cve_municipio:3, localidad:0, direccion: , lon:-110.310833, lat:24.142222}}	24-08-2017	01-12-2017	300,000.00	298,840.00	298,840.00	298,840.00	298,840.00	{obra1: {tipo_obra:Adquisiciones, numero_contrato:MLP/FORTAMUN/018-2017, contratista:NOEMI DES LOPEZ MELENDREZ, convocante:H. AYUNTAMIENTO DE LA PAZ, monto:298840.0, importe_modificado:}}	{meta1: {unidad_medida:Metros Cuadrados, avance:0.0}}		En Ejecución	Validado avances	Sin observaciones	Sin observaciones
2021	3	BCS171701006834252	Adquisición	400000	{ff1: {ciclo_recurso:2017, ramo:33, modalidad:I, prog_pres:5, tipo_recurso:FEDERALES (APORTACIONES, SUBSIDIOS Y CONVENIOS), monto:400000.0, modificado:400000.0}}	Adquisición De Camión Extintor De Incendios Usado	3	Baja California Sur	3	La Paz	Programa de Inversión de Adquisiciones	Otros Proyectos	Sin Identificar	HONORABLE CUERPO DE BOMBEROS	PAMB2017111	N	0	0	251,871	{meta1: {unidad_medida:Otros, meta:1.0, meta_modificada:1.0}}	1	{geo1: {cve_municipio:3, localidad:0, direccion:-, lon:-110.310833, lat:24.142222}}	06-07-2017	01-12-2017	400,000.00	400,000.00	0.00	0.00	0.00	{obra1: {tipo_obra:Adquisiciones, numero_contrato:MLP/FORTAMUN/028-2017, contratista:JUAN MANUEL MARTIN DEL CAMPO GOMEZ, convocante:AYUNTAMIENTO DE LA PAZ, monto:400000.0, importe_modificado:}}	{meta1: {unidad_medida:Otros, avance:0.0}}	{941948/proyecto_FIN}	En Ejecución	Validado avances	Sin observaciones	Sin observaciones
2021	3	BCS171701006834796	Proyecto de inversión	568450	{ff1: {ciclo_recurso:2017, ramo:33, modalidad:I, prog_pres:5, tipo_recurso:FEDERALES (APORTACIONES, SUBSIDIOS Y CONVENIOS), monto:568450.0, modificado:568450.0}}	Parque Invi-Chametla	3	Baja California Sur	3	La Paz	Otros proyectos de inversión	Otros Proyectos	Sin Identificar	DIRECCIÓN GENERAL DE OBRAS PUBLICAS Y ASENTAMIENTOS HUMANOS	PMUM2021650-1	N	0	0	251,871	{meta1: {unidad_medida:Metros Cuadrados, meta:1.0, meta_modificada:1.0}}	1	{geo1: {cve_municipio:3, localidad:0, direccion:-, lon:-110.310833, lat:24.142222}}	11-08-2017	01-11-2017	566,400.00	565,663.00	563,227.00	563,227.00	268,683.00	{obra1: {tipo_obra:Obra, numero_contrato:ATD/PMUM/2016SD-V16, contratista:SERVICIOS ESPECIALIZADOS DE INGENIERIA Y CONSTRUCCION, SA DE CV, convocante:MUNICIPIO DE LA PAZ, monto:568450.0, importe_modificado:}}	{meta1: {unidad_medida:Metros Cuadrados, avance:0.0}}	{842540/proyecto_INICIO}	En Ejecución	Validado avances	Sin observaciones	Sin observaciones
2021	3	BCS171701006834830	Proyecto de inversión	954055	{ff1: {ciclo_recurso:2017, ramo:33, modalidad:I, prog_pres:5, tipo_recurso:FEDERALES (APORTACIONES, SUBSIDIOS Y CONVENIOS), monto:954055.0, modificado:954055.0}}	Mejora Y Rehabilitación De 4 Parques, En La Ciudad De La Paz	3	Baja California Sur	3	La Paz	Otros proyectos de inversión	Otros Proyectos	Sin Identificar	DIRECCIÓN GENERAL DE OBRAS PUBLICAS Y ASENTAMIENTOS HUMANOS	PMUM2021650-5	N	0	0	251,871	{meta1: {unidad_medida:Metros Cuadrados, meta:1.0, meta_modificada:1.0}}	1	{geo1: {cve_municipio:3, localidad:0, direccion:-, lon:-110.310833, lat:24.142222}}	01-08-2017	01-11-2017	954,055.00	949,334.00	928,189.00	928,189.00	770,227.00	{obra1: {tipo_obra:Obra, numero_contrato:ATD/PMUM/2016SD-V16, contratista:LUIS ALFONSO HUERTA AVILES, convocante:MUNICIPIO DE LA PAZ, monto:954055.0, importe_modificado:}}	{meta1: {unidad_medida:Metros Cuadrados, avance:0.0}}	{942599/proyecto_INICIO}	En Ejecución	Validado avances	Sin observaciones	Sin observaciones
2021	3	BCS171702008811172	Proyecto de inversión	8600000	{ff1: {ciclo_recurso:2017, ramo:33, modalidad:I, prog_pres:6, tipo_recurso:FEDERALES (APORTACIONES, SUBSIDIOS Y CONVENIOS), monto:8600000.0, modificado:8600000.00}}	Obra Pantal Para La Adquisición De Terreno Para Nuevo Panteón Municipal	3	Baja California Sur	3	La Paz	Otros proyectos de inversión	Otros Proyectos	Sin Identificar	TESORERIA GENERAL MUNICIPAL	FMBI201748	N	0	0	251,871	{meta1: {unidad_medida:Metros Cuadrados, meta:1.0, meta_modificada:1.0}}	1	{geo1: {cve_municipio:3, localidad:0, direccion:LOTE RUSTICO UBICADO EN URBAMIENTO DANIEL OCEGUERA EN LA SUBDELEGACION LA PORTUNA, lon:-110.310833, lat:24.142222}}	01-05-2017	01-12-2017	8,600,000.00	8,600,000.00	8,600,000.00	8,600,000.00	8,600,000.00	{obra1: {tipo_obra:Adquisiciones, numero_contrato:ESCRITURA 11662, contratista:MARIA CONSUELO SALINAS MENDOZA, convocante:MUNICIPIO DE LA PAZ BCS, monto:8600000.0, importe_modificado:}}	{meta1: {unidad_medida:Metros Cuadrados, avance:0.0}}	{990936/proyecto_PROCESO, 990936/proyecto_FIN, 990936/proyecto_INICIO}	En Ejecución	Validado avances	Sin observaciones	Sin observaciones
2021	3	BCS171703009064467	Proyecto de Inversión	23100	{ff1: {ciclo_recurso:2017, ramo:33, modalidad:I, prog_pres:4, tipo_recurso:FEDERALES (APORTACIONES, SUBSIDIOS Y CONVENIOS), monto:23100.0, modificado:23100.0}}	12505 Arrendamiento De Vehículos Terrestres, Aéreos, Marítimos, Lacustres Y Fluviales Para Servidores Públicos - 194157	3	Baja California Sur	3	La Paz	Otros proyectos de inversión	Otros Proyectos	Sin Identificar	DIRECCIÓN GENERAL DE DESARROLLO SOCIAL	194157	N	0	0	0	{meta1: {unidad_medida:Otros, meta:1.0, meta_modificada:1.0}}	1	{geo1: {cve_municipio:3, localidad:1, direccion:DADO QUE ES GASTO INDIRECTO EL PROYECTO SE UBICA EN LA CABECERA MUNICIPAL, lon:-110.310833, lat:24.142223}}	24-04-2017	29-12-2017	23,100.00	0.00	0.00	0.00	0.00	Sin contratos nuevos en el trimestre	{meta1: {unidad_medida:Otros, avance:0.0}}	{1032720/proyecto_INICIO}	En Ejecución	Validado avances	Sin observaciones	Sin observaciones
2021	3	BCS171703009064478	Proyecto de inversión	25100	{ff1: {ciclo_recurso:2017, ramo:33, modalidad:I, prog_pres:4, tipo_recurso:FEDERALES (APORTACIONES, SUBSIDIOS Y CONVENIOS), monto:25100.0, modificado:25100.0}}	523 Adquisición De Material Y Equipo Fotográfico Para La Verificación Y Seguimiento De Las Obras - 191134	3	Baja California Sur	3	La Paz	Otros proyectos de inversión	Otros Proyectos	Sin Identificar	DIRECCIÓN GENERAL DE DESARROLLO SOCIAL	191134	N	0	0	0	{meta1: {unidad_medida:Lote, meta:1.0, meta_modificada:1.0}}	1	{geo1: {cve_municipio:3, localidad:1, direccion:DADO QUE ES GASTO INDIRECTO EL PROYECTO SE UBICA EN LA CABECERA MUNICIPAL, lon:-110.310833, lat:24.142222}}	24-04-2017	29-12-2017	25,100.00	0.00	0.00	0.00	0.00	Sin contratos nuevos en el trimestre	{meta1: {unidad_medida:Lote, avance:0.0}}	{1032729/proyecto_INICIO}	En Ejecución	Validado avances	Sin observaciones	Sin observaciones

BCSnosUNE
Gobierno de Baja California Sur

GOBIERNO DE BAJA CALIFORNIA SUR
SECRETARIA DE FINANZAS Y ADMINISTRACIÓN
DIRECCIÓN DE CONTABILIDAD

Sistema de Recursos Federales Transferidos a las Entidades Federativas, Municipios y Demarcaciones Territoriales del Distrito Federal
Destino del Gasto
Ciclo Reportado: 2021
Periodo Reportado : Tercer Trimestre

DETALLE PROYECTO																											AVANCE FINANCIERO								FOTOS			OBSERVACIONES	
CICLO	TRIMESTRE	FOLIO	CATEGORIA	MONTO GLOBAL APROBADO	FUENTES FINANCIAMIENTO	NOMBRE	ID ENTIDAD RESPONSABLE	ENTIDAD RESPONSABLE	ID MUNICIPIO RESPONSABLE	MUNICIPIO RESPONSABLE	TIPO PROGRAMA PROYECTO	CLASIFICACION	SUBCLASIFICACION	INSTITUCION EJECUTORA	NUMERO PROYECTO	POBLACION BENEFICIADA	MUJERES	HOMBRES	BENEFICIARIOS	METAS	TIPO GEO REFERENCIA	GEOREFERENCIAS	FECHA INICIO	FECHA TERMINO	RECAUDADO	COMPROMETIDO	DEVENGADO	EJERCIDO	PAGADO	CONTRATOS	AVANCES FISICOS	CARPETA FOTOS	ESTATUS	FLUJO	OBSERVACIONES REVISOR	OBSERVACIONES CAPTURISTA
2021	3	BCS171704009733258	Acción	88260	{ff1: {ciclo_recurso:2017, ramo:33, modalidad:I, prog_pres:4, tipo_recurso:FEDERALES (APORTACIONES, SUBSIDIOS Y CONVENIOS), monto:93282.0, modificado:93282.0}}	323 Adquisicion De Material Y Equipo Fotografico Para La Verificacion Y Seguimiento De Las Obras - 911513	3	Baja California Sur	3	La Paz	Otros proyectos de inversión	Obras Proyectos	Sin identificar	DIRECCIÓN GENERAL DE DESARROLLO SOCIAL	911513	N	0	0	0	{meta1: {unidad_medida:Otros, meta:1.0, meta_modificada:1.0}}	1	{geo1: {ove_municipio:3, localidad:1, direccion:DADO QUE ES GASTO INDIRECTO EL PROYECTO SE UBICA EN LA CABECERA MUNICIPAL, lon:-110.310833, lat:24.142222}}	04-04-2017	29-12-2017	55,292.00	0.00	0.00	0.00	0.00	0.00	Sin contratos nuevos en el trimestre	{meta1: {unidad_medida:Otros, avance:0.0}}	{1108330/proyecto_INICIO}	En Ejecución	Validado Avances	Sin observaciones	Sin observaciones
2021	3	BCS171704009753258	Proyecto de Inversión	418691.33	{ff1: {ciclo_recurso:2017, ramo:33, modalidad:I, prog_pres:4, tipo_recurso:FEDERALES (APORTACIONES, SUBSIDIOS Y CONVENIOS), monto:418691.33, modificado:424892.00}}	Ampliación De Red De Agua Potable Colonia Guadalupe Victoria - 279128	3	Baja California Sur	3	La Paz	Proyectos de inversión de infraestructura social	Agua y saneamiento	Sin identificar	IDV AYUNTAMIENTO DE LA PAZ A TRAVÉS DE DOMICILIARIO DE LA PAZ	279128	N	0	0	76	{meta1: {unidad_medida:Metros Cuadrados, meta:1.0, meta_modificada:0.0}}	1	{geo1: {ove_municipio:3, localidad:1, direccion:CALLE GLADIOLA COLONIA GUADALUPE VICTORIA, ZIP:30 LA PAZ, LA PAZ BAJA CALIFORNIA SUR, CALLE LEOPO SE ENCUETRA A LA CALLE CONTIGUA A LA PRIVADA SALVATIER, lon:-110.2845527, lat:24.1510.0241}}	04-10-2017	01-12-2017	424,892.00	0.00	0.00	0.00	0.00	0.00	Sin contratos nuevos en el trimestre	{meta1: {unidad_medida:Metros Cuadrados, avance:0.0}}	{1108338/proyecto_INICIO}	En Ejecución	Validado Avances	Sin observaciones	Sin observaciones
2021	3	BCS171704010511504	Proyecto de Inversión	850000	{ff1: {ciclo_recurso:2017, ramo:33, modalidad:I, prog_pres:5, tipo_recurso:FEDERALES (APORTACIONES, SUBSIDIOS Y CONVENIOS), monto:850000.0, modificado:850000.0}}	Primera Etapa Credencializacion Del Transporte Publico	3	Baja California Sur	3	La Paz	Proyecto de inversión de infraestructura social	Otros Proyectos	Sin identificar	DIRECCIÓN DE TRANSPORTE DE LA DIRECCIÓN GENERAL DE SEGURIDAD PUBLICA POLICÍA PREVENTIVA Y TRANSITO MUNICIPAL	FAUM201753	N	0	0	215,871	{meta1: {unidad_medida:Piezas, meta:1.0, meta_modificada:1.0}}	1	{geo1: {ove_municipio:3, localidad:0, direccion:DIRECCION DE TRANSPORTE, lon:-110.310833, lat:24.142222}}	12-02-2018	01-03-2018	850,000.00	850,000.00	850,000.00	850,000.00	850,000.00		{con1: {tipo_obra:Adquisiciones, numero_contrato:MUNICIPAL/011/2017, contratista:JESUS ALBERTO ARMENTA ATAMORO, consecutivo:H. AYUNTAMIENTO DE LAPAZ, monto:850000.0, importe_modificado:}}	{meta1: {unidad_medida:Piezas, avance:0.0}}		En Ejecución	Validado Avances	Sin observaciones	Sin observaciones
2021	3	BCS181901010849167	Proyecto de Inversión	10000000	{ff1: {ciclo_recurso:2018, ramo:33, modalidad:I, prog_pres:5, tipo_recurso:FEDERALES (APORTACIONES, SUBSIDIOS Y CONVENIOS), monto:1.267, modificado:1.267}}	Programa Modernización De Semáforos En La Ciudad De La Paz, Segunda Etapa	3	Baja California Sur	3	La Paz	Otros Programas de inversión	Otros Proyectos	Sin identificar	DIRECCIÓN GENERAL DE SEGURIDAD PUBLICA, POLICÍA PREVENTIVA Y TRANSITO MUNICIPAL	FTUM201818	N	0	0	251,871	{meta1: {unidad_medida:Maquinaria y equipo, meta:1.0, meta_modificada:1.0}}	1	{geo1: {ove_municipio:3, localidad:0, direccion:-, lon:-110.310833, lat:24.142222}}	07-06-2018	01-12-2018	9,996,177.00	9,996,177.00	9,996,177.00	9,996,177.00	9,996,177.00		{con1: {tipo_obra:Adquisiciones, numero_contrato:EA-803003996-E2-2018, contratista:SEMEX IA DE CV, consecuencia:MUNICIPIO DE LA PAZ, monto:9996177.0, importe_modificado:}}	{meta1: {unidad_medida:Maquinaria y equipo, avance:1.0}}		En Ejecución	Validado Avances	Sin observaciones	Sin observaciones
2021	3	BCS171801010661154	Proyecto de Inversión	950000	{ff1: {ciclo_recurso:2017, ramo:33, modalidad:I, prog_pres:5, tipo_recurso:FEDERALES (APORTACIONES, SUBSIDIOS Y CONVENIOS), monto:950000.0, modificado:950000.0}}	Adquisición De Vehículos Nuevos Para Área De Supervision De Obras, Desarrollo Social Y Obras Publicas	3	Baja California Sur	3	La Paz	Otros proyectos de inversión	Otros Proyectos	Sin identificar	DIRECCIÓN GENERAL DE DESARROLLO SOCIAL- ORFELIA MAYOR	FTM17805	N	0	0	251,871	{meta1: {unidad_medida:Vehiculos, meta:1.0, meta_modificada:1.0}}	1	{geo1: {ove_municipio:3, localidad:0, direccion:DIRECCIÓN GENERAL DE DESARROLLO SOCIAL MUNICIPAL, lon:-110.310833, lat:24.142222}}	01-08-2018	01-08-2018	950,000.00	938,000.00	939,000.00	939,000.00	939,000.00		Sin contratos nuevos en el trimestre	{meta1: {unidad_medida:Vehiculos, avance:0.0}}		En Ejecución	Validado Avances	Sin observaciones	Sin observaciones
2021	3	BCS171801010681188	Proyecto de Inversión	150000	{ff1: {ciclo_recurso:2017, ramo:33, modalidad:I, prog_pres:4, tipo_recurso:FEDERALES (APORTACIONES, SUBSIDIOS Y CONVENIOS), monto:150000.0, modificado:150000.0}}	Construcción De Pozo Séptico En Delegación Poblado Los Barriles	3	Baja California Sur	3	La Paz	Proyecto de inversión de infraestructura Social	Otros Proyectos	Sin identificar	DIRECCIÓN GENERAL DE OBRAS PUBLICAS Y ASENTAMIENTOS HUMANOS	FTNE17807	N	0	0	251,871	{meta1: {unidad_medida:Metros, meta:1.0, meta_modificada:1.0}}	1	{geo1: {ove_municipio:3, localidad:0, direccion:LOS BARRILES, lon:-110.310833, lat:24.142222}}	01-06-2018	01-08-2018	150,000.00	149,744.00	44,923.00	44,923.00	44,923.00		Sin contratos nuevos en el trimestre	{meta1: {unidad_medida:Metros, avance:0.0}}		En Ejecución	Validado Avances	Sin observaciones	Sin observaciones
2021	3	BCS181801010668249	Proyecto de Inversión	2300000	{ff1: {ciclo_recurso:2018, ramo:33, modalidad:I, prog_pres:5, tipo_recurso:FEDERALES (APORTACIONES, SUBSIDIOS Y CONVENIOS), monto:2300000.0, modificado:2300000.0}}	Cercado Perimetral A Nasro Municipal	3	Baja California Sur	3	La Paz	Otros proyectos de inversión	Otros Proyectos	Sin identificar	DIRECCIÓN GENERAL DE OBRAS PUBLICAS Y ASENTAMIENTOS HUMANOS	FTUM201834	N	0	0	251,871	{meta1: {unidad_medida:Metros Cuadrados, meta:1.0, meta_modificada:2.0}}	1	{geo1: {ove_municipio:3, localidad:0, direccion:-, lon:-110.310833, lat:24.142222}}	14-06-2018	01-11-2018	1,997,346.00	1,997,346.00	1,968,074.00	1,968,074.00	1,968,074.00		Sin contratos nuevos en el trimestre	{meta1: {unidad_medida:Metros Cuadrados, avance:1.0}}		En Ejecución	Validado Avances	Sin observaciones	Sin observaciones
2021	3	BCS181801010811772	Acción	105000	{ff1: {ciclo_recurso:2018, ramo:33, modalidad:I, prog_pres:4, tipo_recurso:FEDERALES (APORTACIONES, SUBSIDIOS Y CONVENIOS), monto:105000.0, modificado:105000.0}}	Computadoras Laptop - 140642	3	Baja California Sur	3	La Paz	Otros proyectos de inversión	Otros Proyectos	Sin identificar	DIRECCIÓN GENERAL DE DESARROLLO SOCIAL	140642	N	0	0	0	{meta1: {unidad_medida:Computadoras, meta:1.0, meta_modificada:1.0}}	1	{geo1: {ove_municipio:3, localidad:1, direccion:DADO QUE ES PRODIM EL PROYECTO SE UBICA EN LA CABECERA MUNICIPAL, lon:-110.310833, lat:24.142222}}	19-03-2018	31-12-2018	105,000.00	0.00	0.00	0.00	0.00		Sin contratos nuevos en el trimestre	{meta1: {unidad_medida:Computadoras, avance:0.0}}	{1220153/proyecto_INICIO}	En Ejecución	Validado Avances	Sin observaciones	Sin observaciones

BCSnosUNE
Gobierno de Baja California Sur

GOBIERNO DE BAJA CALIFORNIA SUR
SECRETARIA DE FINANZAS Y ADMINISTRACIÓN
DIRECCION DE CONTABILIDAD
Sistema de Recursos Federales Transferidos a las Entidades Federativas, Municipios y Demarcaciones Territoriales del Distrito Federal
Destino del Gasto
Ciclo Reportado: 2021
Periodo Reportado : Tercer Trimestre

DETALLE PROYECTO																									AVANCE FINANCIERO							FOTOS			OBSERVACIONES	
CICLO	TRIMESTRE	FOLIO	CATEGORIA	MONTO GLOBAL APROBADO	FUENTES FINANCIAMIENTO	NOMBRE	ID ENTIDAD RESPONSABLE	ENTIDAD RESPONSABLE	ID MUNICIPIO RESPONSABLE	MUNICIPIO RESPONSABLE	TIPO PROGRAMA PROYECTO	CLASIFICACION	SUBCLASIFICACION	INSTITUCION EJECUTORA	NUMERO PROYECTO	POBLACION BENEFICIADA	MUJERES	HOMBRES	BENEFICIARIOS	METAS	TIPO GEOREFERENCIA	GEOREFERENCIAS	FECHA INICIO	FECHA TERMINO	RECAUDADO	COMPROMETIDO	DEVENGADO	EJERCIDO	PAGADO	CONTRATOS	AVANCES FISICOS	CARPETA FOTOS	ESTATUS	FLUJO	OBSERVACIONES REVISOR	OBSERVACIONES CAPTURISTA
2021	3	BCS180301385807	Proyecto de Inversión	900000	{f1: {ciclo_recurso:2017, ramo:33, modalidad:I, prog_pres:7, tipo_recurso:FIDEICOMISOS, monto:900000.0, modificado:900000.0}}	CENTRO DE DESARROLLO INFANTIL NUM. 3	3	Baja California Sur	0	Gobierno de la Entidad	Proyecto de Inversión de Infraestructura Gubernamental	Educación	Sin identificar	ISIFE	17325	N	0	0	37	{meta1: {unidad_medida:Metros Cuadrados, meta:100.0, meta_modificada:100.0}}	1	{geo1: {cve_municipio:1, localidad:1, direccion:BOULEVARD HUGO CERVANTES DEL RIO, CIUDAD CONSTITUCIÓN, Baja California Sur, lon:-111.663582, lat:25.022836}}	21-05-2018	18-08-2018	900,000.00	829,251.71	829,251.71	829,251.71	829,251.71	Sin contratos nuevos en el trimestre	{meta1: {unidad_medida:Metros Cuadrados, avance:100.0}}		En Ejecución	Validado avances	Sin observaciones	Sin observaciones
2021	3	BCS180301385810	Proyecto de Inversión	900000	{f1: {ciclo_recurso:2017, ramo:33, modalidad:I, prog_pres:7, tipo_recurso:FIDEICOMISOS, monto:900000.0, modificado:900000.0}}	J.N. AMADO NERVO	3	Baja California Sur	0	Gobierno de la Entidad	Proyecto de Inversión de Infraestructura Gubernamental	Educación	Sin identificar	ISIFE	17333	N	0	0	18	{meta1: {unidad_medida:Metros Cuadrados, meta:100.0, meta_modificada:100.0}}	1	{geo1: {cve_municipio:1, localidad:390, direccion:DOMICILIO CONOCIDO, LEY FEDERAL DE AGUAS NÚMERO UNO, Baja California Sur, lon:-111.839343, lat:25.337476}}	09-04-2018	07-07-2018	900,000.00	859,411.88	859,411.88	859,411.88	859,411.88	Sin contratos nuevos en el trimestre	{meta1: {unidad_medida:Metros Cuadrados, avance:100.0}}		En Ejecución	Validado avances	Sin observaciones	Sin observaciones
2021	3	BCS180301385815	Proyecto de Inversión	1350000	{f1: {ciclo_recurso:2017, ramo:33, modalidad:I, prog_pres:7, tipo_recurso:FIDEICOMISOS, monto:1350000.0, modificado:1350000.0}}	PROF. PABLO L. MARTINEZ	3	Baja California Sur	0	Gobierno de la Entidad	Proyecto de Inversión de Infraestructura Gubernamental	Educación	Sin identificar	SIFE	17383	N	0	0	375	{meta1: {unidad_medida:Metros Cuadrados, meta:100.0, meta_modificada:100.0}}	1	{geo1: {cve_municipio:1, localidad:1, direccion:FELIPE ANGELES, CIUDAD CONSTITUCIÓN, Baja California Sur, lon:-111.651093, lat:25.03328}}	02-04-2018	30-06-2018	1,350,000.00	1,234,683.73	1,234,683.73	1,234,683.73	1,234,683.73	Sin contratos nuevos en el trimestre	{meta1: {unidad_medida:Metros Cuadrados, avance:100.0}}		En Ejecución	Validado avances	Sin observaciones	Sin observaciones
2021	3	BCS180301385816	Proyecto de Inversión	1200000	{f1: {ciclo_recurso:2017, ramo:33, modalidad:I, prog_pres:7, tipo_recurso:FIDEICOMISOS, monto:1200000.0, modificado:1200000.0}}	E.P. CUAUHTEMOC	3	Baja California Sur	0	Gobierno de la Entidad	Proyecto de Inversión de Infraestructura Gubernamental	Educación	Sin identificar	ISIFE	17359	N	0	0	116	{meta1: {unidad_medida:Metros Cuadrados, meta:100.0, meta_modificada:100.0}}	1	{geo1: {cve_municipio:1, localidad:35, direccion:LERDO DE TEJADA, BENITO JUÁREZ, Baja California Sur, lon:-111.827221, lat:25.116111}}	14-05-2018	11-08-2018	1,200,000.00	1,096,204.76	1,090,333.46	1,090,333.46	1,090,333.46	Sin contratos nuevos en el trimestre	{meta1: {unidad_medida:Metros Cuadrados, avance:100.0}}		En Ejecución	Validado avances	Sin observaciones	Sin observaciones
2021	3	BCS180301385833	Proyecto de Inversión	900000	{f1: {ciclo_recurso:2017, ramo:33, modalidad:I, prog_pres:7, tipo_recurso:FIDEICOMISOS, monto:900000.0, modificado:900000.0}}	CENTRO DE ATENCION MULTIPLE SRA. LUZ DAVIS DE MENDOZA	3	Baja California Sur	0	Gobierno de la Entidad	Proyecto de Inversión de Infraestructura Gubernamental	Educación	Sin identificar	ISIFE	17421	N	0	0	50	{meta1: {unidad_medida:Metros Cuadrados, meta:100.0, meta_modificada:100.0}}	1	{geo1: {cve_municipio:3, localidad:1, direccion:COLIMA, LA PAZ, Baja California Sur, lon:-110.320236, lat:24.134404}}	19-03-2018	16-06-2018	900,000.00	864,825.62	864,825.62	864,825.62	864,825.62	Sin contratos nuevos en el trimestre	{meta1: {unidad_medida:Metros Cuadrados, avance:100.0}}		En Ejecución	Validado avances	Sin observaciones	Sin observaciones
2021	3	BCS180301385836	Proyecto de Inversión	1050000	{f1: {ciclo_recurso:2017, ramo:33, modalidad:I, prog_pres:7, tipo_recurso:FIDEICOMISOS, monto:1050000.0, modificado:1050000.0}}	J.N. PROFA. ASUNCION GONZALEZ	3	Baja California Sur	0	Gobierno de la Entidad	Proyecto de Inversión de Infraestructura Gubernamental	Educación	Sin identificar	ISIFE	17384	N	0	0	73	{meta1: {unidad_medida:Metros Cuadrados, meta:100.0, meta_modificada:100.0}}	1	{geo1: {cve_municipio:3, localidad:3, direccion:HORIZONTE, BARRIO SAN IGNACIO, TODOS SANTOS, Baja California Sur, lon:-110.233547, lat:23.454426}}	16-04-2018	14-07-2018	1,050,000.00	980,724.77	979,888.94	979,888.94	979,888.94	Sin contratos nuevos en el trimestre	{meta1: {unidad_medida:Metros Cuadrados, avance:100.0}}		En Ejecución	Validado avances	Sin observaciones	Sin observaciones
2021	3	BCS180301385854	Proyecto de Inversión	1200000	{f1: {ciclo_recurso:2017, ramo:33, modalidad:I, prog_pres:7, tipo_recurso:FIDEICOMISOS, monto:1200000.0, modificado:1200000.0}}	E.P. DISTRITO FEDERAL	3	Baja California Sur	0	Gobierno de la Entidad	Proyecto de Inversión de Infraestructura Gubernamental	Educación	Sin identificar	ISIFE	17338	N	0	0	311	{meta1: {unidad_medida:Metros Cuadrados, meta:100.0, meta_modificada:100.0}}	1	{geo1: {cve_municipio:3, localidad:108, direccion:EMILIANO ZAPATA, CHAMETLA, Baja California Sur, lon:-110.373429, lat:24.100847}}	16-04-2018	14-07-2018	1,200,000.00	1,136,341.01	1,136,341.01	1,136,341.01	1,136,341.01	Sin contratos nuevos en el trimestre	{meta1: {unidad_medida:Metros Cuadrados, avance:100.0}}		En Ejecución	Validado avances	Sin observaciones	Sin observaciones
2021	3	BCS180301385868	Proyecto de Inversión	900000	{f1: {ciclo_recurso:2017, ramo:33, modalidad:I, prog_pres:7, tipo_recurso:FIDEICOMISOS, monto:900000.0, modificado:900000.0}}	CENTRO DE DESARROLLO INFANTIL NUM. 4	3	Baja California Sur	0	Gobierno de la Entidad	Proyecto de Inversión de Infraestructura Gubernamental	Educación	Sin identificar	ISIFE	17412	N	0	0	82	{meta1: {unidad_medida:Metros Cuadrados, meta:100.0, meta_modificada:100.0}}	1	{geo1: {cve_municipio:8, localidad:54, direccion:MANZANA 12, LOTE 7 ENTRE CABEZA DE BALLENA, CABO SAN LUCAS, Baja California Sur, lon:-109.931332, lat:22.909544}}	21-05-2018	18-08-2018	900,000.00	824,240.73	824,240.73	824,240.73	824,240.73	Sin contratos nuevos en el trimestre	{meta1: {unidad_medida:Metros Cuadrados, avance:100.0}}		En Ejecución	Validado avances	Sin observaciones	Sin observaciones
2021	3	[illegible]	Proyecto de Inversión	1350000	{f1: {ciclo_recurso:2015, ramo:33, modalidad:I, prog_pres:7, tipo_recurso:FIDEICOMISOS, monto:1350000.0, modificado:1350000.0}}	ESC. SEC. TECNICA No. 4	3	Baja California Sur	0	Gobierno de la Entidad	Proyecto de Inversión de Infraestructura Gubernamental	Educación	Sin identificar	ISIFE	15279	N	0	0	960	{meta1: {unidad_medida:Metros Cuadrados, meta:100.0, meta_modificada:100.0}}	1	{geo1: {cve_municipio:1, localidad:280, direccion:PUERTO MAZATLAN NUM. 0, PUERTO SAN CARLOS, Baja California Sur, lon:-112.107814, lat:24.785392}}	07-03-2016	04-06-2016	1,350,000.00	1,235,058.13	1,235,057.42	1,235,057.42	1,235,057.42	Sin contratos nuevos en el trimestre	{meta1: {unidad_medida:Metros Cuadrados, avance:100.0}}		En Ejecución	Validado avances	Sin observaciones	Sin observaciones
2021	3	[illegible]	Proyecto de Inversión	1050000	{f1: {ciclo_recurso:2015, ramo:33, modalidad:I, prog_pres:7, tipo_recurso:FIDEICOMISOS, monto:1050000.0, modificado:1050000.0}}	E.P. REPUBLICA DE COLOMBIA	3	Baja California Sur	0	Gobierno de la Entidad	Proyecto de Inversión de Infraestructura Gubernamental	Educación	Sin identificar	ISIFE	15276	N	0	0	73	{meta1: {unidad_medida:Metros Cuadrados, meta:100.0, meta_modificada:100.0}}	1	{geo1: {cve_municipio:1, localidad:2086, direccion:DOMICILIO CONOCIDO NUM. 0, SAN JUANICO, Baja California Sur, lon:-112.478969, lat:26.256978}}	07-03-2016	04-06-2016	1,050,000.00	986,977.69	967,542.33	967,542.33	967,542.33	Sin contratos nuevos en el trimestre	{meta1: {unidad_medida:Metros Cuadrados, avance:100.0}}		En Ejecución	Validado avances	Sin observaciones	Sin observaciones

BCSnosUNE
Gobierno de Baja California Sur

GOBIERNO DE BAJA CALIFORNIA SUR
SECRETARIA DE FINANZAS Y ADMINISTRACIÓN
DIRECCIÓN DE CONTABILIDAD
Sistema de Recursos Federales Transferidos a las Entidades Federativas, Municipios y Demarcaciones Territoriales del Distrito Federal
Destino del Gasto
Ciclo Reportado: 2021
Periodo Reportado : Tercer Trimestre

DETALLE PROYECTO																									AVANCE FINANCIERO							FOTOS			OBSERVACIONES	
CICLO	TRIMESTRE	FOLIO	CATEGORIA	MONTO GLOBAL APROBADO	FUENTES FINANCIAMIENTO	NOMBRE	ID ENTIDAD RESPONSABLE	ENTIDAD RESPONSABLE	ID MUNICIPIO RESPONSABLE	MUNICIPIO RESPONSABLE	TIPO PROGRAMA PROYECTO	CLASIFICACION	SUBCLASIFICACION	INSTITUCION EJECUTORA	NUMERO PROYECTO	POBLACION BENEFICIADA	MUJERES	HOMBRES	BENEFICIARIOS	METAS	TIPO GEOREFERENCIA	GEOREFERENCIAS	FECHA INICIO	FECHA TERMINO	RECAUDADO	COMPROMETIDO	DEVENGADO	EJERCIDO	PAGADO	CONTRATOS	AVANCES FISICOS	CARPETA FOTOS	ESTATUS	FLUJO	OBSERVACIONES REVISOR	OBSERVACIONES CAPTURISTA
2021	3	BCS180301386051	Proyecto de Inversión	1050000	{ff1: {ciclo_recurso:2015, ramo:33, modalidad:I, prog_pres:7, tipo_recurso:FIDEICOMISOS, monto:1050000.0, modificado:1050000.0}}	ESC. SEC. FCO. ESTRADA LUCERO	3	Baja California Sur	0	Gobierno de la Entidad	Proyecto de Inversión de Infraestructura Gubernamental	Educación	Sin identificar	SIFE	15284	N	0	0	56	{meta1: {unidad_medida:Metros Cuadrados, meta:100.0, meta_modificada:100.0}}	1	{geo1: {cve_municipio:2, localidad:118, direccion:DOMICILIO CONOCIDO NUM. 0, PUNTA ABREOJOS, Baja California Sur, lon:-113.573017, lat:26.71856}}	07-03-2016	04-06-2016	1,050,000.00	987,109.71	987,102.16	987,102.16	987,102.16	Sin contratos nuevos en el trimestre	{meta1: {unidad_medida:Metros Cuadrados, avance:100.0}}		En Ejecución	Validado avances	Sin observaciones	Sin observaciones
2021	3	BCS180301386054	Proyecto de Inversión	1349826.38	{ff1: {ciclo_recurso:2015, ramo:33, modalidad:I, prog_pres:7, tipo_recurso:FIDEICOMISOS, monto:1349826.38, modificado:1349826.38}}	ESC. SEC. FCO J. MUJICA	3	Baja California Sur	0	Gobierno de la Entidad	Proyecto de Inversión de Infraestructura Gubernamental	Educación	Sin identificar	SIFE	15283	N	0	0	484	{meta1: {unidad_medida:Metros Cuadrados, meta:100.0, meta_modificada:100.0}}	1	{geo1: {cve_municipio:2, localidad:56, direccion:ROSAURA ZAPATA Y DOMINGO CARBALLO NUM. 0, GUERRERO NEGRO, Baja California Sur, lon:-114.034085, lat:27.970261}}	07-03-2016	04-06-2016	1,349,826.38	1,200,174.65	1,200,174.65	1,200,174.65	1,200,174.65	Sin contratos nuevos en el trimestre	{meta1: {unidad_medida:Metros Cuadrados, avance:100.0}}		En Ejecución	Validado avances	Sin observaciones	Sin observaciones
2021	3	BCS180301386053	Proyecto de Inversión	1182290.77	{ff1: {ciclo_recurso:2015, ramo:33, modalidad:I, prog_pres:7, tipo_recurso:FIDEICOMISOS, monto:1182290.77, modificado:1182290.77}}	ESC. SEC. SIMON BOLIVAR	3	Baja California Sur	0	Gobierno de la Entidad	Proyecto de Inversión de Infraestructura Gubernamental	Educación	Sin identificar	SIFE	15285	N	0	0	84	{meta1: {unidad_medida:Metros Cuadrados, meta:100.0, meta_modificada:100.0}}	1	{geo1: {cve_municipio:2, localidad:14, direccion:AVENIDA BENITO JUAREZ NUM. 0, BAHÍA ASUNCIÓN, Baja California Sur, lon:-114.298065, lat:27.134345}}	07-03-2016	04-06-2016	1,182,290.77	974,881.13	974,876.88	974,876.88	974,876.88	Sin contratos nuevos en el trimestre	{meta1: {unidad_medida:Metros Cuadrados, avance:100.0}}		En Ejecución	Validado avances	Sin observaciones	Sin observaciones
2021	3	BCS180301390400	Proyecto de Inversión	1200000	{ff1: {ciclo_recurso:2016, ramo:33, modalidad:I, prog_pres:7, tipo_recurso:FIDEICOMISOS, monto:1200000.0, modificado:1200000.0}}	MARGARITA CASTRO CASTRO	3	Baja California Sur	0	Gobierno de la Entidad	Proyecto de Inversión de Infraestructura Gubernamental	Educación	Sin identificar	SIFE	16144	N	0	0	98	{meta1: {unidad_medida:Metros Cuadrados, meta:100.0, meta_modificada:100.0}}	1	{geo1: {cve_municipio:1, localidad:1, direccion:SERGIO NUM. 0, CIUDAD CONSTITUCIÓN, Baja California Sur, lon:-111.651382, lat:25.018172}}	24-10-2016	21-01-2017	1,200,000.00	1,152,730.65	1,152,730.65	1,152,730.65	1,152,730.65	Sin contratos nuevos en el trimestre	{meta1: {unidad_medida:Metros Cuadrados, avance:100.0}}		En Ejecución	Validado avances	Sin observaciones	Sin observaciones
2021	3	BCS180301390402	Proyecto de Inversión	1200000	{ff1: {ciclo_recurso:2016, ramo:33, modalidad:I, prog_pres:7, tipo_recurso:FIDEICOMISOS, monto:1200000.0, modificado:1200000.0}}	ROSARIO CASTELLANOS	3	Baja California Sur	0	Gobierno de la Entidad	Proyecto de Inversión de Infraestructura Gubernamental	Educación	Sin identificar	SIFE	16183	N	0	0	146	{meta1: {unidad_medida:Metros Cuadrados, meta:100.0, meta_modificada:100.0}}	1	{geo1: {cve_municipio:1, localidad:1, direccion:FRANCISCO PELAYO LOPEZ Y FELIX ORTEGA NUM 0, CIUDAD CONSTITUCIÓN, Baja California Sur, lon:-111.63616, lat:25.034318}}	14-11-2016	11-02-2017	1,200,000.00	1,152,619.59	1,152,619.59	1,152,619.59	1,152,619.59	Sin contratos nuevos en el trimestre	{meta1: {unidad_medida:Metros Cuadrados, avance:100.0}}		En Ejecución	Validado avances	Sin observaciones	Sin observaciones
2021	3	BCS180301390433	Proyecto de Inversión	1500000	{ff1: {ciclo_recurso:2016, ramo:33, modalidad:I, prog_pres:7, tipo_recurso:FIDEICOMISOS, monto:1500000.0, modificado:1500000.0}}	HUMBERTO MUÑOZ ZAZUETA	3	Baja California Sur	0	Gobierno de la Entidad	Proyecto de Inversión de Infraestructura Gubernamental	Educación	Sin identificar	SIFE	16166	N	0	0	551	{meta1: {unidad_medida:Metros Cuadrados, meta:100.0, meta_modificada:100.0}}	1	{geo1: {cve_municipio:3, localidad:1, direccion:MANIFIESTO DEL PLAN DE LAS PLAYITAS NUM 0, LA PAZ, Baja California Sur, lon:-110.324081, lat:24.1189[illegible]}}	12-08-2016	10-11-2016	1,500,000.00	1,389,789.18	1,389,787.70	1,389,787.70	1,389,787.70	Sin contratos nuevos en el trimestre	{meta1: {unidad_medida:Metros Cuadrados, avance:100.0}}		En Ejecución	Validado avances	Sin observaciones	Sin observaciones
2021	3	BCS180301390437	Proyecto de Inversión	1200000	{ff1: {ciclo_recurso:2016, ramo:33, modalidad:I, prog_pres:7, tipo_recurso:FIDEICOMISOS, monto:1200000.0, modificado:1200000.0}}	JOSEFINA RAMOS DEL RIO	3	Baja California Sur	0	Gobierno de la Entidad	Proyecto de Inversión de Infraestructura Gubernamental	Educación	Sin identificar	SIFE	16159	N	0	0	131	{meta1: {unidad_medida:Metros Cuadrados, meta:100.0, meta_modificada:100.0}}	1	{geo1: {cve_municipio:3, localidad:1, direccion:SALINAS LEAL NUM. 0, LA PAZ, Baja California Sur, lon:-110.290755, lat:24.14625}}	07-11-2016	04-02-2017	1,200,000.00	1,097,066.51	1,097,066.51	1,097,066.51	1,097,066.51	Sin contratos nuevos en el trimestre	{meta1: {unidad_medida:Metros Cuadrados, avance:100.0}}		En Ejecución	Validado avances	Sin observaciones	Sin observaciones
2021	3	BCS180301390475	Proyecto de Inversión	1200000	{ff1: {ciclo_recurso:2016, ramo:33, modalidad:I, prog_pres:7, tipo_recurso:FIDEICOMISOS, monto:1200000.0, modificado:1200000.0}}	JARDÍN DE NIÑOS NUM 230	3	Baja California Sur	0	Gobierno de la Entidad	Proyecto de Inversión de Infraestructura Gubernamental	Educación	Sin identificar	SIFE	16157	N	0	0	179	{meta1: {unidad_medida:Metros Cuadrados, meta:100.0, meta_modificada:100.0}}	1	{geo1: {cve_municipio:3, localidad:1, direccion:AVENIDA POLITECNICO NACIONAL NUM 0, LA PAZ, Baja California Sur, lon:-110.340714, lat:24.140661}}	08-08-2016	06-11-2016	1,200,000.00	1,001,180.82	1,001,180.82	1,001,180.82	1,001,180.82	Sin contratos nuevos en el trimestre	{meta1: {unidad_medida:Metros Cuadrados, avance:100.0}}		En Ejecución	Validado avances	Sin observaciones	Sin observaciones
2021	3	BCS180301390480	Proyecto de Inversión	1350000	{ff1: {ciclo_recurso:2016, ramo:33, modalidad:I, prog_pres:7, tipo_recurso:FIDEICOMISOS, monto:1350000.0, modificado:1350000.0}}	15 DE MAYO	3	Baja California Sur	0	Gobierno de la Entidad	Proyecto de Inversión de Infraestructura Gubernamental	Educación	Sin identificar	SIFE	16161	N	0	0	493	{meta1: {unidad_medida:Metros Cuadrados, meta:100.0, meta_modificada:100.0}}	1	{geo1: {cve_municipio:3, localidad:1, direccion:SAN ERNESTO NUM. 0, LA PAZ, Baja California Sur, lon:-110.300293, lat:24.13514}}	08-08-2016	06-11-2016	1,350,000.00	1,250,172.62	1,250,172.62	1,250,172.62	1,250,172.62	Sin contratos nuevos en el trimestre	{meta1: {unidad_medida:Metros Cuadrados, avance:100.0}}		En Ejecución	Validado avances	Sin observaciones	Sin observaciones
2021	3	BCS180301390491	Proyecto de Inversión	1350000	{ff1: {ciclo_recurso:2016, ramo:33, modalidad:I, prog_pres:7, tipo_recurso:FIDEICOMISOS, monto:1350000.0, modificado:1350000.0}}	IGNACIO M. ALTAMIRANO	3	Baja California Sur	0	Gobierno de la Entidad	Proyecto de Inversión de Infraestructura Gubernamental	Educación	Sin identificar	SIFE	16371	N	0	0	320	{meta1: {unidad_medida:Metros Cuadrados, meta:100.0, meta_modificada:100.0}}	1	{geo1: {cve_municipio:3, localidad:1, direccion:BOTON NUM 0, LA PAZ, Baja California Sur, lon:-110.332831, lat:24.130146}}	19-06-2017	15-11-2017	1,350,000.00	1,251,212.84	1,251,212.69	1,251,212.69	1,251,212.69	Sin contratos nuevos en el trimestre	{meta1: {unidad_medida:Metros Cuadrados, avance:100.0}}		En Ejecución	Validado avances	Sin observaciones	Sin observaciones

75 de 133

GOBIERNO DE BAJA CALIFORNIA SUR
SECRETARIA DE FINANZAS Y ADMINISTRACIÓN
DIRECCIÓN DE CONTABILIDAD

Sistema de Recursos Federales Transferidos a las Entidades Federativas, Municipios y Demarcaciones Territoriales del Distrito Federal
Destino del Gasto
Ciclo Reportado: 2021
Período Reportado : Tercer Trimestre

DETALLE PROYECTO																										AVANCE FINANCIERO								FOTOS			OBSERVACIONES	
CICLO	TRIMESTRE	FOLIO	CATEGORIA	MONTO GLOBAL APROBADO	FUENTES FINANCIAMIENTO	NOMBRE	ID ENTIDAD RESPONSABLE	ENTIDAD RESPONSABLE	ID MUNICIPIO RESPONSABLE	MUNICIPIO RESPONSABLE	TIPO PROGRAMA PROYECTO	CLASIFICACION	SUBCLASIFICACION	INSTITUCION EJECUTORA	NUMERO PROYECTO	POBLACION BENEFICIADA	MUJERES	HOMBRES	BENEFICIARIOS	METAS	TIPO GEOREFERENCIA	GEOREFERENCIAS	FECHA INICIO	FECHA TERMINO	RECAUDADO	COMPRO METIDO	DEVENGADO	EJERCIDO	PAGADO	CONTRATOS	AVANCES FISICOS	CARPETA FOTOS	ESTATUS	FLUJO	OBSERVACIONES REVISOR	OBSERVACIONES CAPTURISTA
2021	3	BCS180501390499	Proyecto de inversión	35000000	{ff1: {ciclo_recurso:2016, ramo:33, modalidad:I, prog_pres:7, tipo_recurso:FIDEICOMISOS, monto:3.5E7, modificado:3.5E7}}	UNIVERSIDAD TECNOLOGICA DE LA PAZ	3	Baja California Sur	0	Gobierno de la Entidad	Proyecto de inversión de infraestructura Gubernamental	Educación	Sin identificar	ISIFE	16348	N	0	0	751	{meta1: {unidad_medida:Metros Cuadrados, meta:100.0, meta_modificada:100.0}}	1	{geo1: {cve_municipio:3, localidad:1, direccion:COL. FRACC CAMINO REAL., LA PAZ, Baja California Sur, lon:-110.292511, lat:24.043768}}	11-09-2017	07-02-2018	35,000,000.00	9,205,321.21	9,057,922.21	9,057,922.21	9,057,922.21	Sin contratos nuevos en el trimestre	{meta1: {unidad_medida:Metros Cuadrados, avance:100.00}}		En Ejecución	Validado avances	Sin observaciones	Sin observaciones
2021	3	BCS180501390504	Proyecto de inversión	2500000	{ff1: {ciclo_recurso:2016, ramo:33, modalidad:I, prog_pres:7, tipo_recurso:FIDEICOMISOS, monto:2500000.0, modificado:2500000.01}}	ESCUELA SUPERIOR DE CULTURA FISICA DEL ESTADO DE BAJA CALIFO RNIA SUR	3	Baja California Sur	0	Gobierno de la Entidad	Proyecto de inversión de infraestructura Gubernamental	Educación	Sin identificar	ISIFE	16346	N	0	0	152	{meta1: {unidad_medida:Metros Cuadrados, meta:100.0, meta_modificada:100.0}}	1	{geo1: {cve_municipio:3, localidad:1, direccion:BORDO EL CAJONCITO S/N, LA PAZ, Baja California Sur, lon:-110.309381, lat:24.173554}}	15-11-2017	12-12-2017	2,500,000.00	350,948.72	350,948.72	350,948.72	350,948.72	Sin contratos nuevos en el trimestre	{meta1: {unidad_medida:Metros Cuadrados, avance:100.00}}		En Ejecución	Validado avances	Sin observaciones	Sin observaciones
2021	3	BCS180501390516	Proyecto de inversión	1380000	{ff1: {ciclo_recurso:2016, ramo:33, modalidad:I, prog_pres:7, tipo_recurso:FIDEICOMISOS, monto:1150000.0, modificado:1380000.01}}	ESC. SEC. NUEVA CREACIÓN 36	3	Baja California Sur	0	Gobierno de la Entidad	Proyecto de inversión de infraestructura Gubernamental	Educación	Sin identificar	ISIFE	16305	N	0	0	522	{meta1: {unidad_medida:Metros Cuadrados, meta:100.0, meta_modificada:100.0}}	1	{geo1: {cve_municipio:3, localidad:54, direccion:SAN FELIPE NUM. 0, CABO SAN LUCAS, Baja California Sur, lon:-109.93122, lat:23.901013}}	27-09-2017	23-08-2017	1,150,000.00	1,205,278.83	1,205,278.83	1,205,278.83	1,205,278.83	Sin contratos nuevos en el trimestre	{meta1: {unidad_medida:Metros Cuadrados, avance:100.00}}		En Ejecución	Validado avances	Sin observaciones	Sin observaciones
2021	3	BCS180501390529	Proyecto de inversión	1050000	{ff1: {ciclo_recurso:2016, ramo:33, modalidad:I, prog_pres:7, tipo_recurso:FIDEICOMISOS, monto:1050000.0, modificado:1050000.01}}	PROF. RAFAEL PEREZ DE LEON	3	Baja California Sur	0	Gobierno de la Entidad	Proyecto de inversión de infraestructura Gubernamental	Educación	Sin identificar	ISIFE	16294	N	0	0	84	{meta1: {unidad_medida:Metros Cuadrados, meta:100.0, meta_modificada:100.0}}	1	{geo1: {cve_municipio:3, localidad:1, direccion:DELFINES GREEN NUM. 0, SAN JOSE DEL CABO, Baja California Sur, lon:-109.69895, lat:23.06105}}	27-09-2017	23-08-2017	1,050,000.00	997,600.22	997,600.22	997,600.22	997,600.22	Sin contratos nuevos en el trimestre	{meta1: {unidad_medida:Metros Cuadrados, avance:100.00}}		En Ejecución	Validado avances	Sin observaciones	Sin observaciones
2021	3	BCS180501390534	Proyecto de inversión	1200000	{ff1: {ciclo_recurso:2016, ramo:33, modalidad:I, prog_pres:7, tipo_recurso:FIDEICOMISOS, monto:1200000.0, modificado:1200000.01}}	CARLOS PERRAULT	3	Baja California Sur	0	Gobierno de la Entidad	Proyecto de inversión de infraestructura Gubernamental	Educación	Sin identificar	ISIFE	16294	N	0	0	106	{meta1: {unidad_medida:Metros Cuadrados, meta:100.0, meta_modificada:100.0}}	1	{geo1: {cve_municipio:3, localidad:896, direccion:LOS POTREROS NUM. 0, SAN BERNABÉ, Baja California Sur, lon:-109.706944, lat:23.131389}}	27-09-2017	23-08-2017	1,200,000.00	1,070,764.59	1,070,646.05	1,070,646.05	1,070,646.05	Sin contratos nuevos en el trimestre	{meta1: {unidad_medida:Metros Cuadrados, avance:100.00}}		En Ejecución	Validado avances	Sin observaciones	Sin observaciones
2021	3	BCS180501390540	Proyecto de inversión	1200000	{ff1: {ciclo_recurso:2016, ramo:33, modalidad:I, prog_pres:7, tipo_recurso:FIDEICOMISOS, monto:1200000.0, modificado:1200000.01}}	JOSE CLEMENTE OROZCO	3	Baja California Sur	0	Gobierno de la Entidad	Proyecto de inversión de infraestructura Gubernamental	Educación	Sin identificar	ISIFE	16288	N	0	0	211	{meta1: {unidad_medida:Metros Cuadrados, meta:100.0, meta_modificada:100.0}}	1	{geo1: {cve_municipio:3, localidad:54, direccion:VIA LACTEA NUM. 0, CABO SAN LUCAS, Baja California Sur, lon:-109.930651, lat:22.919866}}	27-09-2017	24-07-2017	1,200,000.00	1,059,200.95	1,059,200.93	1,059,200.93	1,059,200.93	Sin contratos nuevos en el trimestre	{meta1: {unidad_medida:Metros Cuadrados, avance:100.00}}		En Ejecución	Validado avances	Sin observaciones	Sin observaciones
2021	3	BCS180301390558	Proyecto de inversión	1350000	{ff1: {ciclo_recurso:2016, ramo:33, modalidad:I, prog_pres:7, tipo_recurso:FIDEICOMISOS, monto:1350000.0, modificado:1350000.01}}	VENUSTIANO CARRANZA	3	Baja California Sur	0	Gobierno de la Entidad	Proyecto de inversión de infraestructura Gubernamental	Educación	Sin identificar	ISIFE	16317	N	0	0	390	{meta1: {unidad_medida:Metros Cuadrados, meta:100.0, meta_modificada:100.0}}	1	{geo1: {cve_municipio:3, localidad:268, direccion:DOMICILIO CONOCIDO NUM. 0, SANTA ANITA, Baja California Sur, lon:-109.701667, lat:23.178333}}	03-04-2017	31-07-2017	1,350,000.00	1,101,263.37	1,101,263.37	1,101,263.37	1,101,263.37	Sin contratos nuevos en el trimestre	{meta1: {unidad_medida:Metros Cuadrados, avance:100.00}}		En Ejecución	Validado avances	Sin observaciones	Sin observaciones
2021	3	BCS180301390565	Proyecto de inversión	1900000	{ff1: {ciclo_recurso:2016, ramo:33, modalidad:I, prog_pres:7, tipo_recurso:FIDEICOMISOS, monto:1900000.0, modificado:1900000.01}}	ESCUELA SECUNDARIA TECNICA NUM 14	3	Baja California Sur	0	Gobierno de la Entidad	Proyecto de inversión de infraestructura Gubernamental	Educación	Sin identificar	ISIFE	16313	N	0	0	1,055	{meta1: {unidad_medida:Metros Cuadrados, meta:100.0, meta_modificada:100.0}}	1	{geo1: {cve_municipio:3, localidad:54, direccion:PASEO LOS CANGREJOS NUM. 0, CABO SAN LUCAS, Baja California Sur, lon:-109.965245, lat:22.913467}}	27-03-2017	23-08-2017	1,900,000.00	1,692,120.01	1,692,120.01	1,692,120.01	1,692,120.01	Sin contratos nuevos en el trimestre	{meta1: {unidad_medida:Metros Cuadrados, avance:100.00}}		En Ejecución	Validado avances	Sin observaciones	Sin observaciones
2021	3	BCS180301390578	Proyecto de inversión	1200000	{ff1: {ciclo_recurso:2016, ramo:33, modalidad:I, prog_pres:7, tipo_recurso:FIDEICOMISOS, monto:1200000.0, modificado:1200000.01}}	JUANA DE ASBAJE	3	Baja California Sur	0	Gobierno de la Entidad	Proyecto de inversión de infraestructura Gubernamental	Educación	Sin identificar	ISIFE	16074	N	0	0	111	{meta1: {unidad_medida:Metros Cuadrados, meta:100.0, meta_modificada:100.0}}	1	{geo1: {cve_municipio:2, localidad:66, direccion:LAS BRISAS Y SAL GEMA NUM. 0, GUERRERO NEGRO, Baja California Sur, lon:-114.030219, lat:27.971117}}	04-07-2016	01-10-2016	1,200,000.00	1,148,369.61	1,148,369.61	1,148,369.61	1,148,369.61	Sin contratos nuevos en el trimestre	{meta1: {unidad_medida:Metros Cuadrados, avance:100.00}}		En Ejecución	Validado avances	Sin observaciones	Sin observaciones
2021	3	BCS180301390562	Proyecto de inversión	1500000	{ff1: {ciclo_recurso:2016, ramo:33, modalidad:I, prog_pres:7, tipo_recurso:FIDEICOMISOS, monto:1500000.0, modificado:1500000.01}}	ESCUELA SECUNDARIA TECNICA NUM 22	3	Baja California Sur	0	Gobierno de la Entidad	Proyecto de inversión de infraestructura Gubernamental	Educación	Sin identificar	ISIFE	16076	N	0	0	556	{meta1: {unidad_medida:Metros Cuadrados, meta:100.0, meta_modificada:100.0}}	1	{geo1: {cve_municipio:2, localidad:482, direccion:OTOÑO NUM. 0, VILLA ALBERTO ANDRES ALVARADO ARÁMBURO, Baja California Sur, lon:-113.384722, lat:27.644444}}	04-07-2016	01-10-2016	1,500,000.00	1,403,480.81	1,403,480.81	1,403,480.81	1,403,480.81	Sin contratos nuevos en el trimestre	{meta1: {unidad_medida:Metros Cuadrados, avance:100.00}}		En Ejecución	Validado avances	Sin observaciones	Sin observaciones

BCSnosUNE
Gobierno de Baja California Sur

GOBIERNO DE BAJA CALIFORNIA SUR
SECRETARIA DE FINANZAS Y ADMINISTRACIÓN
DIRECCIÓN DE CONTABILIDAD

Sistema de Recursos Federales Transferidos a las Entidades **Federativas, Municipios y Demarcaciones Territoriales del Distrito Federal**
Destino del Gasto
Ciclo Reportado: 2021
Periodo Reportado : Tercer Trimestre

DETALLE PROYECTO																												AVANCE FINANCIERO							FOTOS	ESTATUS	FLUJO	OBSERVACIONES	
CICLO	TRIMESTRE	FOLIO	CATEGORIA	MONTO GLOBAL APROBADO	FUENTES FINANCIAMIENTO	NOMBRE	ID. ENTIDAD RESPONSABLE	ENTIDAD RESPONSABLE	ID. MUNICIPIO RESPONSABLE	MUNICIPIO RESPONSABLE	TIPO PROGRAMA PROYECTO	CLASIFICACION	SUBCLASIFICACION	INSTITUCION EJECUTORA	NUMERO PROYECTO	POBLACION BENEFICIADA	MUJERES	HOMBRES	BENEFICIARIOS	METAS	TIPO GEORREFERENCIA	GEOREFERENCIAS	FECHA INICIO	FECHA TERMINO	RECAUDADO	COMPROMETIDO	DEVENGADO	EJERCIDO	PAGADO	CONTRATOS	AVANCES FISICOS	CARPETA FOTOS			OBSERVACIONES REVISOR	OBSERVACIONES CAPTURISTA
2021	3	BCS180301390591	Proyecto de inversión	1200000	{ff1: {ciclo_recurso:2018, ramo:33, modalidad:I, prog_pres:7, tipo_recurso:FISE, CONVIOS, monto:1200000.0, modificado:1200000.0}}	PROF. ANTONIO F DELGADO	3	Baja California Sur	0	Gobierno de la Entidad	Proyecto de inversión de infraestructura Gubernamental	Educación	Sin identificar	ISIFE	16279	N	0	0	188	{meta1: {unidad_medida:Metros Cuadrados, meta:100.0, meta_modificada:100.0}}	1	{geo1: {cve_municipio:2, localidad:1, direccion:AVENIDA JUAREZ NUM. 0, SANTA ROSALÍA, Baja California Sur, lon:-112.276139, lat:27.333413}}	27-03-2017	23-08-2017	1,200,000.00	1,079,553.69	1,079,553.69	1,079,553.69	1,079,553.69	1,079,553.69	Sin contratos nuevos en el trimestre	{meta1: {unidad_medida:Metros Cuadrados, avance:100.0}}		En Ejecución	Validado avances	Sin observaciones	Sin observaciones
2021	3	BCS180301390591	Proyecto de inversión	900000	{ff1: {ciclo_recurso:2018, ramo:33, modalidad:I, prog_pres:7, tipo_recurso:FISE, CONVIOS, monto:900000.0, modificado:900000.0}}	CENTRO DE EDUCACION MEDIA SUPERIOR A DISTANCIA NUM. 6	3	Baja California Sur	0	Gobierno de la Entidad	Proyecto de inversión de infraestructura Gubernamental	Educación	Sin identificar	ISIFE	16280	N	0	0	123	{meta1: {unidad_medida:Metros Cuadrados, meta:100.0, meta_modificada:100.0}}	1	{geo1: {cve_municipio:2, localidad:22, direccion:AVENIDA ABULON ESQ. GARROPA S/N, C.P. 23973. LA BOCANA, B.C.S., LA BOCANA, Baja California Sur, lon:-113.712038, lat:26.797365}}	27-03-2017	23-08-2017	900,000.00	885,384.52	796,370.79	796,370.79	796,370.79	796,370.79	Sin contratos nuevos en el trimestre	{meta1: {unidad_medida:Metros Cuadrados, avance:100.0}}		En Ejecución	Validado avances	Sin observaciones	Sin observaciones
2021	3	BCS180401450531	Proyecto de inversión	802548.14	{ff1: {ciclo_recurso:2018, ramo:33, modalidad:I, prog_pres:4, tipo_recurso:FEDERALES (APORTACIONES, SUBSIDIOS Y CONVENIOS), monto:802549.14, modificado:802549.14}}	EXPLORACIÓN Y PERFORACIÓN DE POZO POBLADO PUERTO CHALE PRIMERA ETAPA - 382921	3	Baja California Sur	3	La Paz	Proyecto de inversión de infraestructura Social	Agua y saneamiento	Sin identificar	COMSAPAS	382921	S	145	140	0	{meta1: {unidad_medida:Otros, meta:1.0, meta_modificada:1.0}}	1	{geo1: {cve_municipio:3, localidad:224, direccion:CAMINO TRAMO SANTA RITA - PUERTO CHALE MARGEN DERECHO KILÓMETRO 1 + 1 PUEBLO PUERTO CHALE, 00000 PUERTO CHALE, LA PAZ BAJA CALIFORNIA SUR ENTRE Y , DOMICILIO CONOCIDO DENTRO DEL POBLADO PUERTO CHALE, lon:-111.59012094, lat:24.42558933}}	11-06-2018	31-12-2018	802,549.00	802,549.00	401,275.00	401,275.00	401,275.00	401,275.00	{ctro1: {tipo_obra:Obra, numero_contrato:AYTO/FICD2018117/1, contratista:JESUS SALVADOR MONCIBAIZ VELIS MURILLO, convocante:MUNICIPIO DE LA PAZ, monto:802549.2, importe_modificado:802549.2}}	{meta1: {unidad_medida:Viviendas, avance:40.0}}	{1450531/proyecto_INICIO, 1450531/proyecto_FIN, 1450531/proyecto_INICIO}	En Ejecución	Validado avances	Sin observaciones	Sin observaciones
2021	3	BCS180401450587	Proyecto de inversión	4029985.2	{ff1: {ciclo_recurso:2018, ramo:33, modalidad:I, prog_pres:4, tipo_recurso:FEDERALES (APORTACIONES, SUBSIDIOS Y CONVENIOS), monto:4029985.2, modificado:4029985.2}}	AMPLIACIÓN DE VIVIENDA EN ZONA RURAL RECAMARA ADICIONAL - 382985	3	Baja California Sur	3	La Paz	Proyecto de inversión de infraestructura Social	Vivienda	Sin identificar	DIRECCIÓN GENERAL DE OBRAS PUBLICAS Y ASENTAMIENTOS HUMANOS	382985	S	80	80	0	{meta1: {unidad_medida:Vivienda, meta:40.0, meta_modificada:40.0}}	1	{geo1: {cve_municipio:3, localidad:849, direccion:CAMINO TRAMO CARRETERA TRANSPENINSULAR AL NORTE - SANTA RITA MARGEN DERECHO KILÓMETRO 1 + 1 PUEBLO , 00000 SANTA RITA, LA PAZ BAJA CALIFORNIA SUR ENTRE Y , SE CONSTRUIRÁN 40 AMPLIACIONES DE VIVIENDA EN ZONA RURAL DISTRIBUIDAS EN (, lon:-111.46537828, lat:24.58985616)}	02-07-2018	31-12-2018	4,029,985.00	4,029,985.00	4,009,575.00	4,009,575.00	4,009,575.00	4,009,575.00	{ctro1: {tipo_obra:Obra, numero_contrato:AYTO/FICD2018117/1, contratista:JESUS SALVADOR MONCIBAIZ VELIS MURILLO, convocante:MUNICIPIO DE LA PAZ, monto:4029985.2, importe_modificado:4029985.2}}	{meta1: {unidad_medida:Viviendas, avance:40.0}}	{1450587/proyecto_INICIO, 1450587/proyecto_FIN, 1450587/proyecto_PROCESO}	En Ejecución	Validado avances	Sin observaciones	Sin observaciones
2021	3	BCS180401451068	Proyecto de inversión	945823.23	{ff1: {ciclo_recurso:2018, ramo:33, modalidad:I, prog_pres:4, tipo_recurso:FEDERALES (APORTACIONES, SUBSIDIOS Y CONVENIOS), monto:945823.23, modificado:945823.23}}	ESCALINATA Y BANQUETAS EN COL SOLIDARIDAD - 383728	3	Baja California Sur	3	La Paz	Proyecto de inversión de infraestructura Social	Asistencia Social	Sin identificar	DIRECCIÓN GENERAL DE OBRAS PUBLICAS Y ASENTAMIENTOS HUMANOS	383728	S	75	75	0	{meta1: {unidad_medida:Otros, meta:1.0, meta_modificada:1.0}}	1	{geo1: {cve_municipio:3, localidad:1, direccion:BOULEVARD FORJADORES DE BAJA CALIFORNIA COLONIA SOLIDARIDAD, 23080 LA PAZ, LA PAZ BAJA CALIFORNIA SUR ENTRE Y OBRA UBICADA SOBRE EL BOULEVARD FORJADORES DE BAJA CALIFORNIA, lon:-110.30868486, lat:24.0858609}}	01-06-2018	31-12-2018	945,823.00	945,823.00	931,962.00	931,962.00	931,962.00	931,962.00	{ctro1: {tipo_obra:Obra, numero_contrato:AYTO/FAIM2018221/1, contratista:ANTONIO MEZA ZUÑIGA, convocante:MUNICIPIO DE LA PAZ, monto:945823.2, importe_modificado:945823.2}}	{meta1: {unidad_medida:Otros, avance:1.0}}	{1451088/proyecto_PROCESO, 1451088/proyecto_INICIO, 1451088/proyecto_FIN}	En Ejecución	Validado avances	Sin observaciones	Sin observaciones
2021	3	BCS180401451357	Proyecto de inversión	2998983.12	{ff1: {ciclo_recurso:2018, ramo:33, modalidad:I, prog_pres:4, tipo_recurso:FEDERALES (APORTACIONES, SUBSIDIOS Y CONVENIOS), monto:2998983.12, modificado:2998983.12}}	REHABILITACIÓN DE EQUIPOS FOTOVOLTAICOS - 384079	3	Baja California Sur	3	La Paz	Proyecto de inversión de infraestructura Social	Vivienda	Sin identificar	DIRECCIÓN GENERAL DE DESARROLLO SOCIAL	384079	S	730	730	0	{meta1: {unidad_medida:Otros, meta:365.0, meta_modificada:365.0}}	1	{geo1: {cve_municipio:3, localidad:849, direccion:BRECHA TRAMO SANTA RITA SANTA RITA MARGEN IZQUIERDO KILÓMETRO 1 + 1 RANCHERIA , 00000 SANTA RITA, LA PAZ BAJA CALIFORNIA SUR ENTRE Y , CABECERA MUNICIPAL DELEGACIONES SAN ANTONIO LOS BARRILES TODOS SANTOS LOS DOLORES, EL CARRIZA, lon:-111.46528801, lat:24.39003078}}	09-07-2018	31-12-2018	2,998,983.00	2,998,983.00	2,998,983.00	2,998,983.00	2,998,983.00	2,998,983.00	{ctro1: {tipo_obra:Adquisiciones, numero_contrato:EA-803003999-E5-P1-2018, contratista:OCTAVIO OROZCO ALATORRE, convocante:MUNICIPIO DE LA PAZ, monto:2998983.12, importe_modificado:2998983.12}}	{meta1: {unidad_medida:Otros, avance:365.0}}	{1451357/proyecto_PROCESO, 1451357/proyecto_FIN, 1451357/proyecto_INICIO}	En Ejecución	Validado avances	Sin observaciones	Sin observaciones

GOBIERNO DE BAJA CALIFORNIA SUR
SECRETARIA DE FINANZAS Y ADMINISTRACIÓN
DIRECCIÓN DE CONTABILIDAD

Sistema de Recursos Federales Transferidos a las Entidades Federativas, Municipios y Demarcaciones Territoriales del Distrito Federal
Destino del Gasto
Ciclo Reportado: 2021
Periodo Reportado : Tercer Trimestre

DETALLE PROYECTO																												AVANCE FINANCIERO								FOTOS	ESTATUS	FLUJO	OBSERVACIONES	
CICLO	TRIMESTRE	FOLIO	CATEGORIA	MONTO GLOBAL APROBADO	FUENTES FINANCIAMIENTO	NOMBRE	ID ENTIDAD RESPONSABLE	ENTIDAD RESPONSABLE	ID MUNICIPIO RESPONSABLE	MUNICIPIO RESPONSABLE	TIPO PROGRAMA PROYECTO	CLASIFICACION	SUBCLASIFICACION	INSTITUCION EJECUTORA	NUMERO PROYECTO	POBLACION BENEFICIADA	HOJAS RES	HOM BRES	BENEFICIARIOS	METAS	TIPO GEOREFERENCIA	GEOREFERENCIAS	FECHA INICIO	FECHA TERMINO	RECAUDADO	COMPROMETIDO	DEVENGADO	EJERCIDO	PAGADO	CONTRATOS	AVANCES FISICOS	CARPETA FOTOS			OBSERVACIONES REVISOR	OBSERVACIONES CAPTURISTA
2021	3	BCS180401451792	Proyecto de Inversión	8497950.8	{ffr: {ciclo_recurso:2018, ramo:33, modalidad:I, prog_pres:4, tipo_recurso:FEDERALES (APORTACIONES, SUBSIDIOS Y CONVENIOS), monto:8497950.8, modificado:8497950.8}}	UNIDAD DE VIVIENDA BASICA EN ZONA URBANA - 384597	3	Baja California Sur	3	La Paz	Proyecto de Inversión de Infraestructura Social	Vivienda	Sin identificar	DIRECCIÓN GENERAL DE DESARROLLO SOCIAL Y DIRECCIÓN GENERAL DE OBRAS PUBLICAS Y ASENTAMIENTOS HUMANOS	384597	5	80	80	0	{meta1: {unidad_medida:Vivienda, meta:40.0, meta_modificada:40.0}}	1	{geo1: {cve_municipio:3, localidad:1, direccion:COLONIA , 00000 LA PAZ, LA PAZ BAJA CALIFORNIA SUR ENTRE Y , SE CONSTRUIRÁN 40 UNIDADES DE VIVIENDA BÁSICA EN LA ZONA URBANA DISTRIBUIDAS EN LAS DISTINTAS COLONIAS, EL PROGRESO BENITO JUAREZ EL CENTENARIO LA PASIÓN LA PITAHAYA PUE, lon:-110.30814151, lat:24.06917507}}	22-05-2018	31-12-2018	8,497,950.00	8,497,950.00	8,353,486.00	8,353,486.00	6,352,486.00	{ctto1: {tipo_obra:Obra, num_contrato:AFIDI/FIDEICOMISO/2018/1/I, contratista:ESLO ANTONIO RAMIREZ VALLE, convocante:GOBIERNO DE LA PAZ, monto:8497950.8, importe_modificado:8497950.8}}	{meta1: {unidad_medida:Vivienda, avance:40.0}}	{1451792/proyecto_PROCESO, 1451792/proyecto_36CIO, 1451792/proyecto_FIN}	En Ejecución	Validado avances	Sin observaciones	Sin observaciones
2021	3	BCS180401453189	Proyecto de Inversión	300000	{ffr: {ciclo_recurso:2018, ramo:33, modalidad:I, prog_pres:4, tipo_recurso:FEDERALES (APORTACIONES, SUBSIDIOS Y CONVENIOS), monto:5300000.0, modificado:3000000.0}}	SUMINISTRO DE EQUIPO FOTOVOLTAICOS - 396451	3	Baja California Sur	3	La Paz	Proyecto de Inversión de Infraestructura Social	Vivienda	Sin identificar	DIRECCIÓN GENERAL DE DESARROLLO SOCIAL	396451	5	30	30	0	{meta1: {unidad_medida:Otros, meta:15.0, meta_modificada:15.0}}	1	{geo1: {cve_municipio:3, localidad:306, direccion:BRECHA TRAMO LAS POCITAS - LA SOLEDAD KM 81 00000 KILÓMETRO 75 + 1 RANCHERIA , 00000 LA SOLEDAD, LA PAZ BAJA CALIFORNIA SUR ENTRE Y , SE DISTRIBUIRÁ EL APOYO EN DIFERENTES RANCHERÍAS PERTENECIENTES A LA DELEGACIÓN LOS DOLORES, lon:-110.8579219, lat:24.81259548}}	27-11-2018	31-12-2018	300,000.00	0.00	0.00	0.00	0.00	Sin contratos nuevos en el trimestre	{meta1: {unidad_medida:Otros, avance:0.0}}	{1455189/proyecto_INICIO}	En Ejecución	Validado avances	Sin observaciones	Sin observaciones
2021	3	BCS180401497423	Proyecto de Inversión	1250000	{ffr: {ciclo_recurso:2018, ramo:33, modalidad:I, prog_pres:7, tipo_recurso:FEDERALES (RAMO33), monto:1250000.0, modificado:1010000.0}}	UNIDAD DE SERVICIOS DE APOYO A LA EDUCACION REGULAR No. 58 (USAER)	3	Baja California Sur	0	Gobierno de la Entidad	Proyecto de Inversión de Infraestructura Gubernamental	Educación	Sin identificar	SIPE	18174	N	0	0	52	{meta1: {unidad_medida:Metros Cuadrados, meta:100.0, meta_modificada:100.0}}	1	{geo1: {cve_municipio:3, localidad:303, direccion:AVENIDA DEL ÁLAMO, LAS VEREDAS, Baja California Sur, lon:-109.704126, lat:23.150979}}	05-11-2018	04-03-2019	1,050,000.00	964,291.75	821,423.54	821,423.54	821,423.54	Sin contratos nuevos en el trimestre	{meta1: {unidad_medida:Metros Cuadrados, avance:100.0}}		En Ejecución	Validado avances	Sin observaciones	Sin observaciones
2021	3	BCS180401497429	Proyecto de Inversión	1350000	{ffr: {ciclo_recurso:2018, ramo:33, modalidad:I, prog_pres:7, tipo_recurso:FEDERALES (RAMO33), monto:1350000.0, modificado:1350000.0}}	C.P. GENERAL LAZARO CARDENAS	3	Baja California Sur	0	Gobierno de la Entidad	Proyecto de Inversión de Infraestructura Gubernamental	Educación	Sin identificar	SIPE	18183	N	0	0	364	{meta1: {unidad_medida:Metros Cuadrados, meta:100.0, meta_modificada:100.0}}	1	{geo1: {cve_municipio:1, localidad:280, direccion:PUERTO VALLARTA NUM. 0, PUERTO SAN CARLOS, Baja California Sur, lon:-112.105059, lat:24.7886111}}	26-11-2018	23-02-2019	1,350,000.00	1,266,760.51	1,266,760.50	1,266,760.50	1,266,760.50	Sin contratos nuevos en el trimestre	{meta1: {unidad_medida:Metros Cuadrados, avance:100.0}}		En Ejecución	Validado avances	Sin observaciones	Sin observaciones
2021	3	BCS180401511168	Proyecto de Inversión	800000	{ffr: {ciclo_recurso:2018, ramo:33, modalidad:I, prog_pres:8, tipo_recurso:FEDERALES (APORTACIONES, SUBSIDIOS Y CONVENIOS), monto:8000000.0, modificado:4000000.0}}	CONSTRUCCION DE SUB ESTACION DE BOMBEROS EN EL POBLADO DE TODOS SANTOS	3	Baja California Sur	3	La Paz	Otros proyectos de inversión	Otros Proyectos	Sin identificar	DIRECCION GENERAL DE OBRAS PUBLICAS Y ASENTAMIENTOS HUMANOS	FTUM201908	N	0	0	272,710	{meta1: {unidad_medida:Metros Cuadrados, meta:100.0, meta_modificada:100.0}}	1	{geo1: {cve_municipio:3, localidad:1, direccion:Todos Santos, B.C.S., México, lon:-110.2265101, lat:23.4463619}}	31-05-2019	31-10-2019	599,216.00	599,216.00	179,765.00	179,765.00	179,765.00	Sin contratos nuevos en el trimestre	{meta1: {unidad_medida:Metros Cuadrados, avance:100.0}}		En Ejecución	Validado avances	Sin observaciones	Sin observaciones
2021	3	BCS190101515728	Proyecto de Inversión	2905088	{ffr: {ciclo_recurso:2018, ramo:33, modalidad:I, prog_pres:5, tipo_recurso:FEDERALES (APORTACIONES, SUBSIDIOS Y CONVENIOS), monto:20103056.0, modificado:2889376.0}}	OBRAS COMPLEMENTARIAS EN COMANDANCIAS DE LA CIUDAD DE LA PAZ	3	Baja California Sur	3	La Paz	Otros Programas de Inversión	Otros Proyectos	Sin identificar	DIRECCIÓN GENERAL DE OBRAS PÚBLICAS Y ASENTAMIENTOS HUMANOS	FTUM201907	N	0	0	272,705	{meta1: {unidad_medida:Metros Cuadrados, meta:100.0, meta_modificada:100.0}}	1	{geo1: {cve_municipio:3, localidad:1, direccion:Av. de los Deportistas SN-S CRUZROJA , Fuerza Aérea, 23089 La Paz, B.C.S., México, lon:-110.31537294, lat:24.12888195}}	31-05-2019	30-09-2019	2,898,836.00	2,898,836.00	1,864,159.00	1,864,159.00	1,449,418.00	Sin contratos nuevos en el trimestre	{meta1: {unidad_medida:Metros Cuadrados, avance:100.0}}		En Ejecución	Validado avances	Sin observaciones	Sin observaciones
2021	3	BCS190201538508	Proyecto de Inversión	4800000	{ffr: {ciclo_recurso:2018, ramo:33, modalidad:I, prog_pres:4, tipo_recurso:FEDERALES (APORTACIONES, SUBSIDIOS Y CONVENIOS), monto:4800000.0, modificado:4800000.0}}	MANTENIMIENTO Y CONSERVACIÓN DE CAMINOS RURALES - 80693	3	Baja California Sur	3	La Paz	Proyecto de Inversión de Infraestructura Social	Transportes y Vialidades	Sin identificar	DIRECCIÓN GENERAL DE OBRAS PUBLICAS Y ASENTAMIENTOS HUMANOS DIRECCIÓN GENERAL DE DESARROLLO SOCIAL	80693	3	1,870	1,530	0	{meta1: {unidad_medida:Otros, meta:1.0, meta_modificada:1.0}}	1	{geo1: {cve_municipio:3, localidad:1452, direccion:RANCHERIA , 00000 EL CORRAL DE PIEDRA, LA PAZ BAJA CALIFORNIA SUR ENTRE Y , SE LLEVARA A CABO LA REHABILITACIÓN DE LA BRECHA QUE COMUNICA A LAS RANCHERIAS DE LA ZONA DE LA DELEGACIÓN LOS DOLORES, lon:-111.10546755, lat:24.3986461}}	03-06-2019	31-12-2019	4,800,000.00	0.00	0.00	0.00	0.00	Sin contratos nuevos en el trimestre	{meta1: {unidad_medida:Otros, avance:0.0}}	{1538308/proyecto_INICIO}	En Ejecución	Validado avances	Sin observaciones	Sin observaciones

GOBIERNO DE BAJA CALIFORNIA SUR
SECRETARIA DE FINANZAS Y ADMINISTRACIÓN
DIRECCIÓN DE CONTABILIDAD

Sistema de Recursos Federales Transferidos a las Entidades Federativas, Municipios y Demarcaciones Territoriales del Distrito Federal
Destino del Gasto
Ciclo Reportado: 2021
Periodo Reportado : Tercer Trimestre

DETALLE PROYECTO																													AVANCE FINANCIERO								FOTOS	ESTATUS	FLUJO	OBSERVACIONES	
CICLO	TRIMESTRE	FOLIO	CATEGORIA	MONTO GLOBAL AUTORIZADO	FUENTES FINANCIAMIENTO	NOMBRE	ID ENTIDAD RESPONSABLE	ENTIDAD RESPONSABLE	ID MUNICIPIO RESPONSABLE	MUNICIPIO RESPONSABLE	TIPO PROGRAMA PROYECTO	CLASIFICACION	SUBCLASIFICACION	INSTITUCION EJECUTORA	NUMERO PROYECTO	POBLACION BENEFICIADA	MUJERES	HOMBRES	BENEFICIARIOS	METAS	TIPO GEOREFERENCIA	GEOREFERENCIAS	FECHA INICIO	FECHA TERMINO	RECAUDADO	COMPROMETIDO	DEVENGADO	EJERCIDO	PAGADO	CONTRATOS	AVANCES FISICOS	CARPETA FOTOS			OBSERVACIONES REVISOR	OBSERVACIONES CAPTURISTA
2021	3	BCS190401616211	Acción	350000	[ff1: {ciclo_recurso:2019, ramo:33, modalidad:I, prog_pres:4, tipo_recurso:FEDERALES (APORTACIONES, SUBSIDIOS Y CONVENIOS), monto:350000.0, modificado:3500 00.00}	15501 MANTENIMIENTO Y CONSERVACIÓN DE VEHÍCULOS TERRESTRES, AÉREOS, MARÍTIMOS, LACUSTRES Y FLUVIALES - 184725	3	Baja California Sur	3	La Paz		Otros Proyectos	Sin Identificar	DIRECCIÓN DE PLANEACION	184725	N	0	0	0	{meta1: {unidad_medida:Lote, meta:1.0, meta_modificada:1.0}}	1	{geo1: {cve_municipio:3, localidad:1, direccion:DADO QUE ES GASTO INDIRECTO EL PROYECTO SE UBICA EN LA CABECERA MUNICIPAL, lon:-110.310833, lat:24.142222}}	22-10-2019	31-12-2019	350,000.00	0.00	0.00	0.00	0.00	Sin contratos nuevos en el trimestre	{meta1: {unidad_medida:Lote, avance:0.0}}	{1643211/proyecto_INICIO}	En Ejecución	Validado avances	Sin observaciones	Sin observaciones
2021	3	BCS190401645762	Acción	160000	[ff1: {ciclo_recurso:2019, ramo:33, modalidad:I, prog_pres:4, tipo_recurso:FEDERALES (APORTACIONES, SUBSIDIOS Y CONVENIOS), monto:160000.0, modificado:1600 00.00}	529 ADQUISICION DE MATERIAL Y EQUIPO FOTOGRAFICO PARA LA VERIFICACION Y SEGUIMIENTO DE LAS OBRAS. - 253280	3	Baja California Sur	3	La Paz		Otros Proyectos	Sin Identificar	DIRECCIÓN DE PLANEACION	253280	N	0	0	0	{meta1: {unidad_medida:Lote, meta:1.0, meta_modificada:1.0}}	1	{geo1: {cve_municipio:3, localidad:1, direccion:DADO QUE ES GASTO INDIRECTO EL PROYECTO SE UBICA EN LA CABECERA MUNICIPAL, lon:-110.310833, lat:24.142222}}	12-12-2019	31-12-2019	160,000.00	0.00	0.00	0.00	0.00	Sin contratos nuevos en el trimestre	{meta1: {unidad_medida:Lote, avance:0.0}}	{1645762/proyecto_INICIO}	En Ejecución	Validado avances	Sin observaciones	Sin observaciones
2021	3	BCS190401645845	Acción	180000.1	[ff1: {ciclo_recurso:2019, ramo:33, modalidad:I, prog_pres:4, tipo_recurso:FEDERALES (APORTACIONES, SUBSIDIOS Y CONVENIOS), monto:180000.1, modificado:1806 99.21}	15501 MANTENIMIENTO Y CONSERVACIÓN DE VEHÍCULOS TERRESTRES, AÉREOS, MARÍTIMOS, LACUSTRES Y FLUVIALES - 253366	3	Baja California Sur	3	La Paz		Otros Proyectos	Sin Identificar	DIRECCIÓN DE PLANEACION	253366	N	0	0	0	{meta1: {unidad_medida:Lote, meta:1.0, meta_modificada:1.0}}	1	{geo1: {cve_municipio:3, localidad:1, direccion:DADO QUE ES GASTO INDIRECTO EL PROYECTO SE UBICA EN LA CABECERA MUNICIPAL, lon:-110.310833, lat:24.142222}}	12-12-2019	31-12-2019	180,699.00	0.00	0.00	0.00	0.00	Sin contratos nuevos en el trimestre	{meta1: {unidad_medida:Lote, avance:0.0}}	{1645845/proyecto_INICIO}	En Ejecución	Validado avances	Sin observaciones	Sin observaciones
2021	3	BCS190401649804	Proyecto de Inversión	66120.24	[ff1: {ciclo_recurso:2016, ramo:33, modalidad:I, prog_pres:7, tipo_recurso:FEDERALES (APORTACIONES, SUBSIDIOS Y CONVENIOS), monto:66120.24, modificado:6612 0.24}	E.P VENUSTIANO CARRANZA	3	Baja California Sur	0	Gobierno de la Entidad	Proyecto de inversión de infraestructura Gubernamental	Educación	Sin Identificar	ISIFE	16361	N	0	0	322	{meta1: {unidad_medida:Metros Cuadrados, meta:100.0, meta_modificada:100.0}}	1	{geo1: {cve_municipio:3, localidad:1, direccion:JOSE MARIA MORELOS Y PAVON, LA PAZ, Baja California Sur, lon:-110.182469, lat:24.09431}}	04-11-2019	03-12-2019	66,120.24	63,577.18	63,577.18	63,577.18	63,577.18	Sin contratos nuevos en el trimestre	{meta1: {unidad_medida:Metros Cuadrados, avance:100.0}}		En Ejecución	Validado avances	Sin observaciones	Sin observaciones
2021	3	BCS200101699828	Adquisición	553210.54	[ff1: {ciclo_recurso:2020, ramo:33, modalidad:I, prog_pres:11, tipo_recurso:FEDERALES (APORTACIONES, SUBSIDIOS Y CONVENIOS), monto:553210.54, modificado:6490 16.735}	ADQUISICION DE MOBILIARIO, EQUIPO DE COMPUTO, EQUIPO MEDICO Y VEHICULO PARA EL SISTEMA DE JUSTICIA PARA ADOLESCENTES	3	Baja California Sur	0	Gobierno de la Entidad	Programa de Inversión de Adquisiciones	Seguridad	Fortalecimiento de las capacidades humanas y tecnológicas del Sistema Penitenciario Nacional	SECRETARIA DE SEGURIDAD PUBLICA	0	N	0	0	0	{meta1: {unidad_medida:Piezas, meta:42.0, meta_modificada:42.0}}	1	{geo1: {cve_municipio:3, localidad:1, direccion:México 1, Baja California Sur, México, lon:-110.29997706, lat:24.04350995}}	30-06-2020	31-12-2020	449,038.72	449,038.72	449,038.72	449,038.72	449,038.72	Sin contratos nuevos en el trimestre	{meta1: {unidad_medida:Piezas, avance:34.0}}		En Ejecución	Validado avances	Sin observaciones	Sin observaciones
2021	3	BCS200201709040	Proyecto de Inversión	1800000	[ff1: {ciclo_recurso:2017, ramo:33, modalidad:I, prog_pres:7, tipo_recurso:FEDERALES, monto:1800000.0, modificado:1800 000.01}	REHABILITACION ESC. SEC ANTONIO MARISEL B.C.S.	3	Baja California Sur	0	Gobierno de la Entidad	Proyecto de inversión de infraestructura Gubernamental	Educación	Sin Identificar	ISIFE	17603	N	0	0	681	{meta1: {unidad_medida:Metros Cuadrados, meta:100.0, meta_modificada:100.0}}	1	{geo1: {cve_municipio:3, localidad:1, direccion:VALERIO GONZALEZ CANSECO NUM. 0, SAN JOSÉ DEL CABO, Baja California Sur, lon:-109.684761, lat:23.053614}}	22-06-2020	19-10-2020	1,800,000.00	1,758,082.50	1,758,082.50	1,758,082.50	1,758,082.50	Sin contratos nuevos en el trimestre	{meta1: {unidad_medida:Metros Cuadrados, avance:100.0}}		En Ejecución	Validado avances	Sin observaciones	Sin observaciones
2021	3	BCS200201709045	Proyecto de Inversión	1350000	[ff1: {ciclo_recurso:2018, ramo:33, modalidad:I, prog_pres:7, tipo_recurso:FEDERALES, monto:1350000.0, modificado:1350 000.01}	REHABILITACION E.P. PAULA OLACHEA MONTEJANO B.C.S.	3	Baja California Sur	0	Gobierno de la Entidad	Proyecto de inversión de infraestructura Gubernamental	Educación	Sin Identificar	ISIFE	18291	N	0	0	386	{meta1: {unidad_medida:Metros Cuadrados, meta:100.0, meta_modificada:100.0}}	1	{geo1: {cve_municipio:3, localidad:1, direccion:POTREROS NUM. 0, SAN JOSÉ DEL CABO, Baja California Sur, lon:-109.706447, lat:23.131389}}	22-06-2020	19-09-2020	1,350,000.00	1,287,627.21	1,287,627.21	1,287,627.21	1,287,627.21	Sin contratos nuevos en el trimestre	{meta1: {unidad_medida:Metros Cuadrados, avance:100.0}}		En Ejecución	Validado avances	Sin observaciones	Sin observaciones
2021	3	BCS200201709052	Proyecto de Inversión	1350000	[ff1: {ciclo_recurso:2018, ramo:33, modalidad:I, prog_pres:7, tipo_recurso:FEDERALES, monto:1350000.0, modificado:1350 000.01}	REHABILITACION T.V. SEC. No. 54 Lazaro Cardenas del Río, B.C.S.	3	Baja California Sur	0	Gobierno de la Entidad	Proyecto de inversión de infraestructura Gubernamental	Educación	Sin Identificar	ISIFE	18369	N	0	0	249	{meta1: {unidad_medida:Metros Cuadrados, meta:100.0, meta_modificada:100.0}}	1	{geo1: {cve_municipio:3, localidad:1, direccion:WILHIN NUM. 0, SAN JOSÉ DEL CABO, Baja California Sur, lon:-109.708336, lat:23.134333}}	22-06-2020	19-09-2020	1,350,000.00	1,215,212.32	1,056,622.33	1,056,622.33	1,056,622.33	Sin contratos nuevos en el trimestre	{meta1: {unidad_medida:Metros Cuadrados, avance:100.0}}		En Ejecución	Validado avances	Sin observaciones	Sin observaciones

BCSnosUNE
Gobierno de Baja California Sur

GOBIERNO DE BAJA CALIFORNIA SUR
SECRETARIA DE FINANZAS Y ADMINISTRACIÓN
DIRECCIÓN DE CONTABILIDAD

Sistema de Recursos Federales Transferidos a las Entidades Federativas, Municipios y Demarcaciones Territoriales del Distrito Federal
Destino del Gasto
Ciclo Reportado: 2021
Período Reportado : Tercer Trimestre

DETALLE PROYECTO																											AVANCE FINANCIERO								FOTOS	ES TA TUS	FLUJO	OBSERVACIONES	
CICLO	TRIMESTRE	FOLIO	CATEGORIA	MONTO GLOBAL APROBADO	FUENTES FINANCIAMIENTO	NOMBRE	ID ENTIDAD RESPONSABLE	ENTIDAD RESPONSABLE	ID MUNICIPIO RESPONSABLE	MUNICIPIO RESPONSABLE	TIPO PROGRAMA PROYECTO	CLASIFICACION	SUBCLASIFICACION	INSTITUCION EJECUTORA	NUMERO PROYECTO	POBLACION BENEFICIADA	MUJERES	HOMBRES	BENEFICIARIOS	METAS	TIPO GEOREFERENCIA	GEOREFERENCIAS	FECHA INICIO	FECHA TERMINO	RECAUDADO	COMPROMETIDO	DEVENGADO	EJERCIDO	PAGADO	CONTRATOS	AVANCES FISICOS	CARPETA FOTOS			OBSERVACIONES REVISOR	OBSERVACIONES CAPTURISTA
2021	3	BCS200301718313	Proyecto de inversión	209561.18	{ff1: {ciclo_recurso:2020, ramo:33, modalidad:I, prog_pres:4, tipo_recurso:FEDERALES (APORTACIONES, SUBSIDIOS Y CONVENIOS), monto:1568.00, modificado:1045.09}, ff2: {ciclo_recurso:2020, ramo:33, modalidad:I, prog_pres:4, tipo_recurso:FEDERALES (APORTACIONES, SUBSIDIOS Y CONVENIOS), monto:158435.00, modificado:1394.91}}	AMPLIACIÓN DE LA RED DE DISTRIBUCIÓN DE ENERGÍA ELÉCTRICA EN JOSEFA ORTÍZ DE DOMINGUEZ EN COMONDÚ LOCALIDAD JOSEFA ORTIZ DE DOMÍNGUEZ - 58453	3	Baja California Sur	3	Gobierno de la Entidad	Proyecto de Inversión de Infraestructura Social	Urbanización	Sin identificar	SECRETARIA DEL TRABAJO Y DESARROLLO SOCIAL DEL GOB DEL EDO DE BCS CONVENIO CFE	58453	5	7	9	12	{meta1: {unidad_medida:Otros, meta:1.0, meta_modificada:100.0}}	1	{geo1: {cve_municipio:1, localidad:387, direccion:CALLE CONOCIDO EJIDO JOSEFA ORTIZ DE DOMINGUEZ, 23870 JOSEFA ORTIZ DE DOMINGUEZ, COMONDU, BAJA CALIFORNIA SUR ENTRE CALLE CONOCIDO Y CALLE CONOCIDO, CALLE CONOCIDO DOMICILIO CONOCIDO EJ. JOSEFA ORTIZ DE DOMINGUEZ, lon:-111.8341889}, lat:25.00424791}}	02-01-2020	31-12-2020	104,691.09	104,691.09	104,691.09	104,691.09	104,691.09	{ctos: {tipo_obra:Obra, numero_contrato:CONVENIO ESPECIFICO-SRA.BIENESTAR-CFE DIST-GOBEDO-AFUN-COMONDU 002/20, contratista:CFE DISTRIBUCION, convenante:SECRETARIA DE FINANZAS DEL GOBIERNO DEL ESTADO, monto:1997021.34, importe_modificado:1997021.34}}	{meta1: {unidad_medida:Otros, avance:100.0}}	{171E313/proyecto_FIN, 171E313/proyecto_PROCESO}	En Ejecución	Validado avances	Sin observaciones	Sin observaciones
2021	3	BCS200301792518	Proyecto de inversión	1900000	{ff1: {ciclo_recurso:2018, ramo:33, modalidad:I, prog_pres:7, tipo_recurso:FODESCOMSOS, monto:1900000.00, modificado:1900000.00}}	REHABILTACION EST. NUM. 20 FRANCISCO CONTRERAS VERDUGO EN BCS	3	Baja California Sur	0	Gobierno de la Entidad	Proyecto de inversión de infraestructura Gubernamental	Educación	Sin identificar	ISIFE	18085	N	0	0	1,045	{meta1: {unidad_medida:Metros Cuadrados, meta:100.0, meta_modificada:100.0}}	1	{geo1: {cve_municipio:3, localidad:1, direccion:SALMON NUM 0, LA PAZ, Baja California Sur, lon:-110.299789, lat:24.067296}}	22-06-2020	22-07-2020	1,900,000.00	196,958.00	196,958.00	196,958.00	196,958.00	Sin contratos nuevos en el trimestre	{meta1: {unidad_medida:Metros Cuadrados, avance:150.0}}		En Ejecución	Validado avances	Sin observaciones	Sin observaciones
2021	3	BCS200301792518	Proyecto de inversión	15000000	{ff1: {ciclo_recurso:2018, ramo:33, modalidad:I, prog_pres:7, tipo_recurso:FODESCOMSOS, monto:1.5E7, modificado:1.5E7}}	INSTITUTO TECNOLOGICO DE ESTUDIOS SUPERIORES DE LOS CABOS	3	Baja California Sur	0	Gobierno de la Entidad	Proyecto de inversión de infraestructura Gubernamental	Educación	Sin identificar	ISIFE	18106	N	0	0	833	{meta1: {unidad_medida:Metros Cuadrados, meta:100.0, meta_modificada:100.0}}	1	{geo1: {cve_municipio:3, localidad:1, direccion:BOULEVARD TECNOLOGICO DE LOS CABOS, SAN JOSE DEL CABO, Baja California Sur, lon:-109.71916, lat:23.080036}}	06-07-2020	15-08-2020	15,000,000.00	163,003.26	163,003.26	163,003.26	163,003.26	Sin contratos nuevos en el trimestre	{meta1: {unidad_medida:Metros Cuadrados, avance:109.0}}		En Ejecución	Validado avances	Sin observaciones	Sin observaciones
2021	3	BCS200401840265	Acción	710000	{ff1: {ciclo_recurso:2018, ramo:33, modalidad:I, prog_pres:4, tipo_recurso:FEDERALES (APORTACIONES, SUBSIDIOS Y CONVENIOS), monto:710000.00, modificado:710000.00}}	33901 SUBCONTRATACION DE SERVICIOS CON TERCEROS - 208398	3	Baja California Sur	3	La Paz		Otros Proyectos	Sin identificar	DIRECCION GENERAL DE DESARROLLO SOCIAL	208398	N	0	0	0	{meta1: {unidad_medida:Otros, meta:1.0, meta_modificada:1.0}}	1	{geo1: {cve_municipio:3, localidad:1, direccion:DADO QUE ES GASTO INDIRECTO EL PROYECTO SE UBICA EN LA CABECERA MUNICIPAL, lon:-110.310833, lat:24.142222}}	24-11-2020	31-12-2020	710,000.00	0.00	0.00	0.00	0.00	Sin contratos nuevos en el trimestre	{meta1: {unidad_medida:Otros, avance:0.0}}	{1840255/proyecto_INICIO}	En Ejecución	Validado avances	Sin observaciones	Sin observaciones
2021	3	BCS200401873335	Proyecto de inversión	1050000	{ff1: {ciclo_recurso:2018, ramo:33, modalidad:I, prog_pres:7, tipo_recurso:FODESCOMSOS, monto:1050000.00, modificado:1050000.00}}	REHABILITACION DE LA T.V. SEC. No. 10 LEONOR MEZA MARTINEZ EN EL SASRGENTO MYO. DE LA PAZ BCS	3	Baja California Sur	0	Gobierno de la Entidad	Proyecto de inversión de infraestructura Gubernamental	Educación	Sin identificar	ISIFE	18308	N	0	0	104	{meta1: {unidad_medida:Metros Cuadrados, meta:100.0, meta_modificada:100.0}}	1	{geo1: {cve_municipio:3, localidad:1630, direccion:DOMICILIO CONOCIDO NUM. 0, EL SARGENTO, Baja California Sur, lon:-109.994167, lat:24.080278}}	30-11-2020	27-01-2021	1,050,000.00	973,648.19	973,648.19	973,648.19	973,648.19	Sin contratos nuevos en el trimestre	{meta1: {unidad_medida:Metros Cuadrados, avance:100.0}}		En Ejecución	Validado avances	Sin observaciones	Sin observaciones
2021	3	BCS200401873335	Proyecto de inversión	900000	{ff1: {ciclo_recurso:2018, ramo:33, modalidad:I, prog_pres:7, tipo_recurso:FODESCOMSOS, monto:900000.00, modificado:900000.00}}	REHABILITACION DE LA E.P. AGUSTIN MELGAR EN LA CANDELARIA MPIO DE LOS CABOS BCS	3	Baja California Sur	0	Gobierno de la Entidad	Proyecto de inversión de infraestructura Gubernamental	Educación	Sin identificar	ISIFE	18315	N	0	0	47	{meta1: {unidad_medida:Metros Cuadrados, meta:100.0, meta_modificada:100.0}}	1	{geo1: {cve_municipio:3, localidad:63, direccion:DOMICILIO CONOCIDO NUM. 0, LA CANDELARIA, Baja California Sur, lon:-110.025, lat:23.074167}}	07-12-2020	06-03-2021	900,000.00	844,196.44	690,243.34	690,243.34	690,243.34	Sin contratos nuevos en el trimestre	{meta1: {unidad_medida:Metros Cuadrados, avance:190.0}}		En Ejecución	Validado avances	Sin observaciones	Sin observaciones
2021	3	BCS200401873740	Proyecto de inversión	900000	{ff1: {ciclo_recurso:2017, ramo:33, modalidad:I, prog_pres:7, tipo_recurso:FODESCOMSOS, monto:900000.00, modificado:900000.00}}	REHABILITACION DE LA E.P. TERRITORIO DE BAJA CALIFORNIA EN BAJA CALIFORNIA SUR	3	Baja California Sur	0	Gobierno de la Entidad	Proyecto de inversión de infraestructura Gubernamental	Educación	Sin identificar	ISIFE	17604	N	0	0	22	{meta1: {unidad_medida:Metros Cuadrados, meta:100.0, meta_modificada:100.0}}	1	{geo1: {cve_municipio:2, localidad:76, direccion:DOMICILIO CONOCIDO NUM. 0, ISLA NATIVIDAD, Baja California Sur, lon:-115.167997, lat:27.856885}}	03-08-2020	31-10-2020	900,000.00	863,736.64	839,163.21	839,163.21	839,163.21	Sin contratos nuevos en el trimestre	{meta1: {unidad_medida:Metros Cuadrados, avance:100.0}}		En Ejecución	Validado avances	Sin observaciones	Sin observaciones
2021	3	BCS210101884260	Adquisición	1288300	{ff1: {ciclo_recurso:2021, ramo:33, modalidad:I, prog_pres:11, tipo_recurso:FEDERALES (APORTACIONES, SUBSIDIOS Y CONVENIOS), monto:1288300.00, modificado:1288300.00}}	Adquisiciones de la Policía Cibernética (equipo informático)	3	Baja California Sur	0	Gobierno de la Entidad	Programa de inversión de Adquisiciones	Seguridad	Sin identificar	Procuraduría General de Justicia del Estado		N	0	0	0	{meta1: {unidad_medida:Piezas, meta:11.0, meta_modificada:11.0}}	1	{geo1: {cve_municipio:3, localidad:1, direccion:Colosio, lon:-110.310833, lat:24.142222}}	05-04-2021	31-12-2021	1,085,670.00	841,846.68	566,579.84	566,579.84	0.00	Sin contratos nuevos en el trimestre	{meta1: {unidad_medida:Piezas, avance:100.0}}		En Ejecución	Validado avances	Sin observaciones	Sin observaciones

GOBIERNO DE BAJA CALIFORNIA SUR
SECRETARIA DE FINANZAS Y ADMINISTRACIÓN
DIRECCIÓN DE CONTABILIDAD

Sistema de Recursos Federales Transferidos a las Entidades Federativas, Municipios y Demarcaciones Territoriales del Distrito Federal
Destino del Gasto
Ciclo Reportado: 2021
Periodo Reportado : Tercer Trimestre

DETALLE PROYECTO																								AVANCE FINANCIERO							FOTOS	ESTATUS	FLUJO	OBSERVACIONES	
CICLO	TRIMESTRE	FOLIO	CATEGORIA	MONTO GLOBAL APROBADO	FUENTES FINANCIAMIENTO	NOMBRE	ID ENTIDAD RESPONSABLE	ENTIDAD RESPONSABLE	ID MUNICIPIO RESPONSABLE	MUNICIPIO RESPONSABLE	TIPO PROGRAMA PROYECTO	CLASIFICACION	SUBCLASIFICACION	INSTITUCION EJECUTORA	NUMERO PROYECTO	POBLACION BENEFICIADA	MUJERES	HOMBRES	BENEFICIARIOS	METAS	TIPO GRUPO REPERCUSION	GEOREFERENCIAS	FECHA INICIO	FECHA TERMINO	RECAUDADO	COMPROMETIDO	DEVENGADO	EJERCIDO	PAGADO	CONTRATOS	AVANCES FISICOS	CARPETA FOTOS			OBSERVACIONES REVISOR	OBSERVACIONES CAPTURISTA
2021	3	BCS210101886051	Proyecto de inversión	1050000	(ff1: {ciclo_recurso:2017, ramo:33, modalidad:I, prog_pres:7, tipo_recurso:FEDERALES, monto:1050000.0, modificado:1050000.0})	LIC. ILDEFONSO GREEN CEREÑA	3	Baja California Sur	0	Gobierno de la Entidad	Proyecto de inversión de infraestructura Gubernamental	Educación	Sin identificar	SIPE	17619	N	0	0	111	{meta1: {unidad_medida:Metros Cuadrados, meta:2100.0, meta_modificada:100.0}}	1	{geo1: {cve_municipio:3, localidad:268, direccion:DOMICILIO CONOCIDO NUM 0, SANTA ANITA, Baja California Sur, lon:-109.701667, lat:25.178333}}	01-03-2021	29-05-2021	1,050,000.00	986,660.31	986,660.31	986,660.31	986,660.31	Sin contratos nuevos en el trimestre	{meta1: {unidad_medida:Metros Cuadrados, avance:100.0}}		En Ejecución	Validado avances	Sin observaciones	Sin observaciones
2021	3	BCS210101886053	Proyecto de inversión	1200000	(ff1: {ciclo_recurso:2017, ramo:33, modalidad:I, prog_pres:7, tipo_recurso:FEDERALES, monto:1200000.0, modificado:1200000.0})	REHABILITACION DEL E.P. GENERAL BONIFACIO SALINAS LEAL EN PTO. ADOLFO LOPEZ MATEOS MUN COMONDU BCS	3	Baja California Sur	0	Gobierno de la Entidad	Proyecto de inversión de infraestructura Gubernamental	Educación	Sin identificar	SIPE	17620	N	0	0	124	{meta1: {unidad_medida:Metros Cuadrados, meta:100.0, meta_modificada:100.0}}	1	{geo1: {cve_municipio:1, localidad:3, direccion:ABELARDO L. RODRIGUEZ NUM. 0, PUERTO ADOLFO LÓPEZ MATEOS, Baja California Sur, lon:-112.116711, lat:25.192453}}	01-03-2021	29-05-2021	1,200,000.00	1,132,279.72	338,683.92	338,683.92	338,683.92	Sin contratos nuevos en el trimestre	{meta1: {unidad_medida:Metros Cuadrados, avance:100.0}}		En Ejecución	Validado avances	Sin observaciones	Sin observaciones
2021	3	BCS210101886056	Proyecto de inversión	20000000	(ff1: {ciclo_recurso:2017, ramo:33, modalidad:I, prog_pres:7, tipo_recurso:FEDERALES, monto:2067.0, modificado:2067.0})	UNIVERSIDAD AUTONOMA DE B.C.S. (UABCS)	3	Baja California Sur	0	Gobierno de la Entidad	Proyecto de inversión de infraestructura Gubernamental	Educación	Sin identificar	SIPE	17467	N	0	0	3,918	{meta1: {unidad_medida:Metros Cuadrados, meta:100.0, meta_modificada:100.0}}	1	{geo1: {cve_municipio:3, localidad:1, direccion:DOMICILIO CONOCIDO NUM. 0, LA SOLEDAD, Baja California Sur, lon:-110.828388, lat:24.813975}}	15-03-2021	11-06-2021	20,000,000.00	18,734,526.40	10,965,431.53	10,965,431.53	10,965,431.53	Sin contratos nuevos en el trimestre	{meta1: {unidad_medida:Metros Cuadrados, avance:100.0}}		En Ejecución	Validado avances	Sin observaciones	Sin observaciones
2021	3	BCS210101886066	Proyecto de inversión	800000	(ff1: {ciclo_recurso:2017, ramo:33, modalidad:I, prog_pres:7, tipo_recurso:FEDERALES, monto:800000.0, modificado:800000.0})	T.V. SEC. No. 28 ALEJANDRO AMADOR COTA	3	Baja California Sur	0	Gobierno de la Entidad	Proyecto de inversión de infraestructura Gubernamental	Educación	Sin identificar	SIPE	18323	N	0	0	14	{meta1: {unidad_medida:Metros Cuadrados, meta:100.0, meta_modificada:100.0}}	1	{geo1: {cve_municipio:3, localidad:306, direccion:DOMICILIO CONOCIDO NUM. 0, LA SOLEDAD, Baja California Sur, lon:-110.828388, lat:24.813975}}	01-03-2021	29-05-2021	800,000.00	757,586.87	227,276.06	227,276.06	227,276.06	Sin contratos nuevos en el trimestre	{meta1: {unidad_medida:Metros Cuadrados, avance:100.0}}		En Ejecución	Validado avances	Sin observaciones	Sin observaciones
2021	3	BCS210101886104	Proyecto de inversión	3623000	(ff1: {ciclo_recurso:2021, ramo:16, modalidad:S, prog_pres:74, tipo_recurso:FEDERALES (APORTACIONES, SUBSIDIOS Y CONVENIOS), monto:5625000.0, modificado:5625000.0})	Equipamiento electromecánico de cárcamo de aguas negras No. 2, en Santa Rosalía.	3	Baja California Sur	0	Gobierno de la Entidad	Proyecto de inversión de infraestructura Social	Agua y saneamiento	Sin identificar	Comisión Estatal del Agua	10	5	6,822	7,535	2	{meta1: {unidad_medida:Equipamiento, meta:1.0, meta_modificada:1.0}}	1	{geo1: {cve_municipio:3, localidad:1, direccion:Capitán Ribero 108, El Retiro, 23920 Santa Rosalía, B.C.S., México, lon:-112.27068186, lat:27.34962281}}	19-04-2021	31-12-2021	562,500.00	559,380.85	559,380.85	559,380.85	559,380.85	{cmz1: {tipo_obra:Obra, numero_contrato:CEA-930017585-E7-2021, contratista:Edificaciones, S.A. de C.V., convocante:Comisión Estatal del Agua, monto:1118761.7, importe_modificado:1118761.7}}	{meta1: {unidad_medida:Equipamiento, avance:1.0}}	{1886804/proyecto_FINDO, 1886804/proyecto_FIN}		En Ejecución	Validado avances	Sin observaciones	Sin observaciones
2021	3	BCS211012886483	Adquisición	1200000	(ff1: {ciclo_recurso:2020, ramo:33, modalidad:I, prog_pres:3, tipo_recurso:FEDERALES (APORTACIONES, SUBSIDIOS Y CONVENIOS), monto:1200000.0, modificado:1200000.0})	RACHEO EN VIALIDADES EN LA CIUDAD DE LA PAZ BCS	3	Baja California Sur	3	La Paz	Programa de inversión de Adquisiciones	Transportes y Vialidades	Sin identificar	SERVICIOS PUBLICOS MUNICIPALES	MUM020005	N	0	0	272,711	{meta1: {unidad_medida:Toneladas, meta:100.0, meta_modificada:100.0}}	1	{geo1: {cve_municipio:3, localidad:1, direccion:México 1, Amp Mezquitito, 23083 La Paz, B.C.S., México, lon:-110.30826824, lat:24.09245613}}	15-12-2020	31-03-2021	1,000,000.00	998,636.00	998,636.00	998,636.00	998,636.00	{cmz1: {tipo_obra:Obra, numero_contrato:CEA/PROTAMUN/05-2020, contratista:GERARDO FRANCISCO VAZQUEZ ROCHIN, convocante:H AYUNTAMIENTO DE LA PAZ, monto:998636.0, importe_modificado:998636.0}}	{meta1: {unidad_medida:Toneladas, avance:100.0}}	{1886583/proyecto_INICIO, 1886583/proyecto_FIN, 1886583/proyecto_PROCESO}		En Ejecución	Validado avances	Sin observaciones	Sin observaciones
2021	3	BCS202201894364	Proyecto de inversión	4955971.12	(ff1: {ciclo_recurso:2021, ramo:33, modalidad:I, prog_pres:3, tipo_recurso:FEDERALES (APORTACIONES, SUBSIDIOS Y CONVENIOS), monto:4955971.12, modificado:4847928.23})	ELECTRIFICACION MEDIANTE LA INSTALACIÓN DE SISTEMAS FOTOVOLTAICOS DE ILUMINACIÓN BÁSICA EN LA ZONA DE SAN FRANCISCO DE LA SIERRA - 62678	3	Baja California Sur	0	Gobierno de la Entidad	Proyecto de inversión de infraestructura Social	Vivienda	Sin identificar	SECRETARIA DEL TRABAJO Y DESARROLLO SOCIAL DEL GOBIERNO DEL ESTADO DE BCS	62678	S	37	35	0	{meta1: {unidad_medida:Piezas, meta:18.0, meta_modificada:18.0}}	1	{geo1: {cve_municipio:2, localidad:147, direccion:CALLE CONOCIDO RANCHO SAN FRANCISCO DE LA SIERRA, 23988 SAN FRANCISCO DE LA SIERRA, MULEGÉ BAJA CALIFORNIA SUR ENTRE CALLE CONOCIDO Y CALLE CONOCIDO, CALLE CONOCIDO LLEGAD A PS A 6M EN DIRECCION OESTE DE LA LOCALIDAD DE GUE, lon:-113.01857878, lat:27.9876397}}	02-06-2021	31-12-2021	242,364.60	242,364.60	242,364.60	242,364.60	242,364.60	{cmz1: {tipo_obra:Servicios, numero_contrato:2021-2018/SERCVA-185-2021-144, contratista:CARLOS ROMO LIZARRALDE, convocante:SECRETARIA DE FINANZAS DEL GOBIERNO DEL ESTADO, monto:5803750.0, importe_modificado:5803750.0}}	{meta1: {unidad_medida:Piezas, avance:18.0}}	{1894364/proyecto_INICIO, 1894364/proyecto_PROCESO, 1894364/proyecto_FIN}		En Ejecución	Validado avances	Sin observaciones	Sin observaciones

BCSnosUNE
Gobierno de Baja California Sur

GOBIERNO DE BAJA CALIFORNIA SUR
SECRETARIA DE FINANZAS Y ADMINISTRACIÓN
DIRECCIÓN DE CONTABILIDAD

Sistema de Recursos Federales Transferidos a las Entidades Federativas, Municipios y Demarcaciones Territoriales del Distrito Federal
Destino del Gasto
Ciclo Reportado: 2021
Periodo Reportado : Tercer Trimestre

DETALLE PROYECTO																																	AVANCE FINANCIERO								FOTOS			OBSERVACIONES	
CICLO	TRIMESTRE	FOLIO	CATEGORIA	MONTO GLOBAL APROBADO	FUENTES FINANCIAMIENTO	NOMBRE	ID ENTIDAD RESPONSABLE	ENTIDAD RESPONSABLE	ID MUNICIPIO RESPONSABLE	MUNICIPIO RESPONSABLE	TIPO PROGRAMA PROYECTO	CLASIFICACION	SUBCLASIFICACION	INSTITUCION EJECUTORA	NUMERO PROYECTO	POBLACION BENEFICIADA	MUJERES	HOMBRES	BENEFICIARIOS	METAS	TIPO GEOREFERENCIA	GEOREFERENCIAS	FECHA INICIO	FECHA TERMINO	RECAUDADO	COMPROMETIDO	DEVENGADO	EJERCIDO	PAGADO	CONTRATOS	AVANCES FISICOS	CARPETA FOTOS	ESTATUS	FLUJO	OBSERVACIONES REVISOR	OBSERVACIONES CAPTURISTA
2021	3	3CS210201894522	Proyecto de Inversión	3844268.83	(ff1: (ciclo_recurso:2021, ramo:24, modalidad:S, prog_pres:74, tipo_recurso:FEDERALES (APORTACIONES, SUBSIDIOS Y CONVENIOS), monto:3844268.83, modificado:3843376.77), ff2: (ciclo_recurso:2021, ramo:33, modalidad:I, prog_pres:3, tipo_recurso:FEDERALES (APORTACIONES, SUBSIDIOS Y CONVENIOS), monto:1380282.83, modificado:1384775.77))	AMPLIACIÓN Y MEJORAMIENTO DE SISTEMA DE AGUA POTABLE CONSISTENTE EN LINEAS DE DISTRIBUCIÓN DE PVC Y TOMAS DOMICILIARIAS EN SAN JOSE DE MAGDALENA - 66142	3	Baja California Sur	0	Gobierno de la Entidad	Proyecto de inversión de infraestructura Social	Agua y saneamiento	Sin identificar	COMISIÓN ESTATAL DEL AGUA	66142	5	68	60	0	(meta1: (unidad_medida:Kilometros (lineal), meta:5.1, meta_modificada:5.1))	1	(geo1: (cve_municipio:2, localidad:160, direccion:CARRETERA FEDERAL LIBRE 1 TRAMO LORETO - SANTA ROSALIA KILOMETRO 152 + 0 PUEBLO SAN JOSE DE MAGDALENA, 23911 SAN JOSÉ DE MAGDALENA, MULEGÉ BAJA CALIFORNIA SUR ENTRE BRECHA CAMINO A SAN JOSE DE MAGDALENA CONOCIDO Y , , ES, lon:-112.23860661, lat:27.26142348))	01-05-2021	31-08-2021	3,828,346.78	3,797,898.78	1,000,551.61	1,000,551.61	1,000,551.61	(ctto1: (tipo_obra:Obra, numero_contrato:LO-903017999-E5-2021, contratista:Geremi arde Infraestructura, S.A de C.V., convocante:Comisión Estatal del Agua, monto:3797898.78, importe_modificado:3797898.78))	(meta1: (unidad_medida:Kilometros (lineal), avance:4.34))	(1894622/proyecto_INICIO, 1894622/proyecto_PROCESO)	En Ejecución	Validado avances	Sin observaciones	Sin observaciones
2021	3	3CS210201894635	Proyecto de Inversión	50039.68	(ff1: (ciclo_recurso:2021, ramo:33, modalidad:I, prog_pres:3, tipo_recurso:FEDERALES (APORTACIONES, SUBSIDIOS Y CONVENIOS), monto:55039.68, modificado:5385.85))	ELECTRIFICACION MEDIANTE LA INSTALACIÓN DE SISTEMAS FOTOVOLTAICOS DE ILUMINACIÓN BÁSICA EN RANCHOS DE LA ZONA BUENA VISTA - 58459	3	Baja California Sur	0	Gobierno de la Entidad	Proyecto de inversión de infraestructura Social	Vivienda	Sin identificar	SECRETARIA DEL TRABAJO Y DESARROLLO SOCIAL DEL GOBIERNO DEL ESTADO DE BCS	68459	5	5	3	0	(meta1: (unidad_medida:Piezas, meta:2.0, meta_modificada:2.0))	1	(geo1: (cve_municipio:8, localidad:377, direccion:CALLE CONOCIDO RANCHO BUENA VISTA, 23473 BUENAVISTA, LOS CABOS BAJA CALIFORNIA SUR ENTRE CALLE CONOCIDO Y CALLE CONOCIDO, CALLE CONOCIDO SE LOCALIZA EN EL MUNICIPIO DE LOS CABOS, lon:-110.02099444, lat:23.02602122))	12-06-2021	30-12-2021	26,829.40	26,829.40	26,829.40	26,829.40	26,829.40	(ctto1: (tipo_obra:Servicios, numero_contrato:2021-2015/GBCS/LPLBS-001-184, contratista:CARLOS RENATO LIZARRALDE, convocante:SECRETARIA DE FINANZAS DEL GOBIERNO DEL ESTADO, monto:5037.5, importe_modificado:5037.5))	(meta1: (unidad_medida:Piezas, avance:1.00))	(1894635/proyecto_INICIO, 1894635/proyecto_FIN, 1894635/proyecto_PROCESO)	En Ejecución	Validado avances	Sin observaciones	Sin observaciones
2021	3	3CS210201894839	Proyecto de Inversión	278540	(ff1: (ciclo_recurso:2021, ramo:33, modalidad:I, prog_pres:3, tipo_recurso:FEDERALES (APORTACIONES, SUBSIDIOS Y CONVENIOS), monto:278540.3, modificado:243187.9))	SUMINISTRO E INSTALACIÓN DE EQUIPO DE BOMBEO POR ENERGÍA SOLAR EN EL RANCHO EL OBISPO - 72688	3	Baja California Sur	0	Gobierno de la Entidad	Proyecto de inversión de infraestructura Social	Agua y saneamiento	Sin identificar	SECRETARÍA DEL TRABAJO Y DESARROLLO SOCIAL DEL GOBIERNO DEL ESTADO DE BCS	72688	5	16	12	0	(meta1: (unidad_medida:Piezas, meta:1.0, meta_modificada:1.0))	1	(geo1: (cve_municipio:3, localidad:553, direccion:CALLE DOMICILIO CONOCIDO RANCHO EL OBISPO, 23208 LA FORTUNA LA PAZ BAJA CALIFORNIA SUR ENTRE BRECHA CONOCIDO Y BRECHA CONOCIDO, BRECHA CONOCIDO SE PROPORCIONARÁ AGUA POTABLE POR GRAVEDAD EN LAS VIVIENDAS Y SE ABREVARÁ EL GAN, lon:-110.94567932, lat:25.02717864))	04-06-2021	30-12-2021	243,287.90	243,287.90	243,287.90	243,287.90	243,287.90	(ctto1: (tipo_obra:Servicios, numero_contrato:2021-2015/GBCS/CALPS-050-10-2021, contratista:CARLOS RENATO LIZARRALDE, convocante:SECRETARIA DE FINANZAS DEL GOBIERNO DEL ESTADO, monto:243187.9, importe_modificado:243187.9))	(meta1: (unidad_medida:Piezas, avance:1.00))	(1894839/proyecto_INICIO, 1894839/proyecto_PROCESO, 1894839/proyecto_FIN)	En Ejecución	Validado avances	Sin observaciones	Sin observaciones
2021	3	3CS210201895030	Proyecto de Inversión	122000	(ff1: (ciclo_recurso:2021, ramo:33, modalidad:I, prog_pres:3, tipo_recurso:FEDERALES (APORTACIONES, SUBSIDIOS Y CONVENIOS), monto:122000.0, modificado:1370.00))	CONSTRUCCIÓN DE CUARTO DORMITORIO EN LA COLONIA VALLE DEL CABO, EN CABO SAN LUCAS AD QUINCE - 80897	3	Baja California Sur	0	Gobierno de la Entidad	Proyecto de inversión de infraestructura Social	Vivienda	Sin identificar	INSTITUTO DE VIVIENDA DE BAJA CALIFORNIA SUR	80897	5	2	1	0	(meta1: (unidad_medida:Cuarto(s), meta:1.0, meta_modificada:1.0))	1	(geo1: (cve_municipio:8, localidad:54, direccion:INTERIOR SN COLONIA VALLE DEL CABO, 23477 CABO SAN LUCAS, LOS CABOS BAJA CALIFORNIA SUR ENTRE Y , COLONIA UBICADA AL NOROESTE DE LA CIUDAD DE CABO SAN LUCAS TOMAR AV. PADRE NICOLAS TAMARAL HASTA PALMA ABANICO DOBLAR A LA, lon:-109.9510459, lat:22.9403742))	31-05-2021	14-07-2021	0.00	0.00	0.00	0.00	0.00	Sin contratos nuevos en el trimestre	(meta1: (unidad_medida:Cuarto(s), avance:0.00))	(1895190/proyecto_INICIO)	En Ejecución	Validado avances	Sin observaciones	Sin observaciones
2021	3	3CS210201907325	Proyecto de Inversión	192000	(ff1: (ciclo_recurso:2021, ramo:33, modalidad:I, prog_pres:4, tipo_recurso:FEDERALES (APORTACIONES, SUBSIDIOS Y CONVENIOS), monto:192000.0, modificado:1478.54))	CONSTRUCCIÓN DE CUARTO DORMITORIO CON BAÑO EN LOS CABOS, LOCALIDAD CABO SAN LUCAS COLONIA LOS CANGREJOS UNO ZAP ASER UNO CINCO SIETE CERO - 3503	3	Baja California Sur	0	Los Cabos	Proyecto de inversión de infraestructura Social	Vivienda	Sin identificar	DIRECCION GENERAL DE DESARROLLO SOCIAL	3503	5	1	1	0	(meta1: (unidad_medida:Cuarto(s), meta:1.0, meta_modificada:1.0))	1	(geo1: (cve_municipio:8, localidad:54, direccion:CALLE CORAL COLONIA LOS CANGREJOS, 23473 CABO SAN LUCAS, LOS CABOS BAJA CALIFORNIA SUR ENTRE CALLE PLAYA BUENOS AIRES Y CALLE PLAYA EL TULE CALLE ACANTILADO MANZANA 14 LOTE 14, lon:-109.965716, lat:22.91023024))	01-05-2021	30-11-2021	197,706.37	187,994.68	71,713.95	71,713.95	71,713.95	(ctto1: (tipo_obra:Obra, numero_contrato:TESORO/CTO/LPLCR-014-2021, contratista:CONSTRUCTORA Y URBANIZADORA BETANCOURT S.A. DE C.V., convocante:MUNICIPIO DE LOS CABOS, monto:192682.55, importe_modificado:191681.55))	(meta1: (unidad_medida:Cuarto(s), avance:0.00))	(1907325/proyecto_INICIO, 1907325/proyecto_PROCESO, 1907325/proyecto_INICIO)	En Ejecución	Validado avances	Sin observaciones	Sin observaciones

GOBIERNO DE BAJA CALIFORNIA SUR
SECRETARIA DE FINANZAS Y ADMINISTRACIÓN
DIRECCIÓN DE CONTABILIDAD

Sistema de Recursos Federales Transferidos a las Entidades Federativas, Municipios y Demarcaciones Territoriales del Distrito Federal
Destino del Gasto
Ciclo Reportado: 2021
Periodo Reportado : Tercer Trimestre

DETALLE PROYECTO																											AVANCE FINANCIERO								FOTOS	ESTATUS	FLUJO	OBSERVACIONES	
CICLO	TRIMESTRE	FOLIO	CATEGORIA	MONTO GLOBAL APROBADO	FUENTES FINANCIAMIENTO	NOMBRE	ID ENTIDAD RESPONSABLE	ENTIDAD RESPONSABLE	ID MUNICIPIO RESPONSABLE	MUNICIPIO RESPONSABLE	TIPO PROGRAMA PROYECTO	CLASIFICACION	SUBCLASIFICACION	INSTITUCION EJECUTORA	NUMERO PROYECTO	POBLACION BENEFICIADA	MUJERES	HOMBRES	BENEFICIARIOS	METAS	TIPO GEOREFERENCIA	GEOREFERENCIAS	FECHA INICIO	FECHA TERMINO	RECAUDADO	COMPROMETIDO	DEVENGADO	EJERCIDO	PAGADO	CONTRATOS	AVANCES FISICOS	CARPETA FOTOS			OBSERVACIONES REVISOR	OBSERVACIONES CAPTURISTA
2021	3	BCS210201912213	Proyecto de inversión	104000	{ff:1, {ciclo_recurso:2021, ramo:33, modalidad:I, prog_pres:4, tipo_recurso:FEDERALES (APORTACIONES, SUBSIDIOS Y CONVENIOS), monto:104000.0, modificado:102983.0}}	CONSTRUCCION DE TECHO FIRME EN LOS CABOS LOCALIDAD SAN JOSE DEL CABO COLONIA SAN JOSE VIEJO DOS ZAP AGEB UNO CUATRO CUATRO TRES - 19602	3	Baja California Sur	6	Los Cabos	Proyecto de Inversión de Infraestructura Social	Vivienda	Sin identificar	DIRECCION GENERAL DE DESARROLLO SOCIAL	19602	5	2	6	0	{meta1: {unidad_medida:Metros Cuadrados, meta:46.0, meta_modificada:46.0}}	1	{geo1: {ove_municipio:3, localidad:1, direccion:CALLE NAYARIT COLONIA SAN JOSÉ VIEJO, 23457 SAN JOSÉ DEL CABO, LOS CABOS BAJA CALIFORNIA SUR ENTRE CALLE CHIHUAHUA Y , BENEFICARIO 1 MANZANA 19 LOTE 4 TOME AVENIDA PRINCIPAL NAYARIT DOBLE A PRIMERA MABENEFICARIO 2 MA, lon:-109 71296833, lat:23 11465987}}	01-05-2021	30-11-2021	84,583.08	181,983.80	56,499.84	56,499.84	56,499.84	{cntr1: {tipo_obra:Obra, numero_contrato:TES/DGDS/TECH/DJC/452-022-2021, contratista:Fusion Construcciones y Asesorias, S.A. de C.V., convocante:MUNICIPIO DE LOS CABOS, monto:3089490.0, importe_modificado:3089490.0}}	{meta1: {unidad_medida:Metros Cuadrados, avance:46.0}}	{1912213/proyecto_INICIO, 1912213/proyecto_FIN, 1912213/proyecto_INICIO, 1912213/proyecto_PROCESO, 1912213/proyecto_FIN}	En Ejecución	Validado avances	Sin observaciones	Sin observaciones
2021	3	BCS210201912230	Proyecto de Inversión	52000	{ff:1, {ciclo_recurso:2021, ramo:33, modalidad:I, prog_pres:4, tipo_recurso:FEDERALES (APORTACIONES, SUBSIDIOS Y CONVENIOS), monto:52000.0, modificado:51401.53}}	CONSTRUCCIÓN DE TECHO FIRME EN LOS CABOS LOCALIDAD SAN JOSE DEL CABO COLONIA EJIDAL I UNO ZAP AGEB DOS SEIS NUEVE UNO - 19625	3	Baja California Sur	6	Los Cabos	Proyecto de Inversión de Infraestructura Social	Vivienda	Sin identificar	DIRECCION GENERAL DE DESARROLLO SOCIAL	19625	5	1	2	0	{meta1: {unidad_medida:Metros cuadrados de construcción, meta:23.0, meta_modificada:23.0}}	1	{geo1: {ove_municipio:3, localidad:1, direccion:CALLE GUERRERO COLONIA EJIDAL I, 23420 SAN JOSE DEL CABO, LOS CABOS BAJA CALIFORNIA SUR ENTRE Y , BENEFICARIO 1 MANZANA 58 LOTE 17 TOMAR CALLE PRINCIPAL HASTA LLEGAR UNA CUANDRA ANT, lon:-109.73403387, lat:23.22196844}}	01-05-2021	30-11-2021	47,284.50	51,491.50	28,249.92	28,249.92	28,249.92	{cntr1: {tipo_obra:Obra, numero_contrato:TES/DGDS/TECH/DJC/433-013-2021, contratista:Fusion Construcciones y Asesorias, S.A. de C.V., convocante:MUNICIPIO DE LOS CABOS, monto:3089490.0, importe_modificado:3089490.0}}	{meta1: {unidad_medida:Metros cuadrados de construcción, avance:23.0}}	{1912230/proyecto_INICIO, 1912230/proyecto_FIN, 1912230/proyecto_INICIO, 1912230/proyecto_PROCESO, 1912230/proyecto_FIN}	En Ejecución	Validado avances	Sin observaciones	Sin observaciones
2021	3	BCS210201912271	Proyecto de inversión	52000	{ff:1, {ciclo_recurso:2021, ramo:33, modalidad:I, prog_pres:4, tipo_recurso:FEDERALES (APORTACIONES, SUBSIDIOS Y CONVENIOS), monto:52000.0, modificado:51097.8}}	CONSTRUCCIÓN DE TECHO FIRME EN LOS CABOS LOCALIDAD CABO SAN LUCAS COLONIA EL TASTE UNO CU - 19733	3	Baja California Sur	6	Los Cabos	Proyecto de Inversión de Infraestructura Social	Vivienda	Sin identificar	DIRECCION GENERAL DE DESARROLLO SOCIAL	19733	5	2	3	0	{meta1: {unidad_medida:Metros Cuadrados, meta:23.0, meta_modificada:23.0}}	1	{geo1: {ove_municipio:3, localidad:54, direccion:DERECHA TRAMO AVENIDA NICOLAS TAMARAL COLONIA AMPLIACION LAS PALMAS MARGEN DERECHO KILÓMETRO 0 + 430 COLONIA EL TASTE 23477 CABO SAN LUCAS, LOS CABOS BAJA CALIFORNIA SUR ENTRE Y , DESDE CARRETERA AL NORTE TOMAR AVN, lon:-109.8429319, lat:23.89417901}}	01-05-2021	30-11-2021	46,958.40	51,097.80	34,754.28	34,754.28	33,976.58	{cntr1: {tipo_obra:Obra, numero_contrato:TES/DGDS/TECH/DJC/433-013-2021, contratista:SAN CABO, S.A. DE C.V., convocante:MUNICIPIO DE LOS CABOS, monto:2554890.0, importe_modificado:2554890.0}}	{meta1: {unidad_medida:Metros Cuadrados, avance:54.0}}	{1911271/proyecto_INICIO, 1911271/proyecto_PROCESO}	En Ejecución	Validado avances	Sin observaciones	Sin observaciones
2021	3	BCS210201912279	Proyecto de inversión	156000	{ff:1, {ciclo_recurso:2021, ramo:33, modalidad:I, prog_pres:4, tipo_recurso:FEDERALES (APORTACIONES, SUBSIDIOS Y CONVENIOS), monto:156000.0, modificado:153299.4}}	CONSTRUCCIÓN DE TECHO FIRME EN LOS CABOS LOCALIDAD CABO SAN LUCAS COLONIA VALLE PARAISO TRES ZAP AGEB TRES DOS CUATRO DOS - 19738	3	Baja California Sur	6	Los Cabos	Proyecto de Inversión de Infraestructura Social	Vivienda	Sin identificar	DIRECCION GENERAL DE DESARROLLO SOCIAL	19738	5	5	4	0	{meta1: {unidad_medida:Metros Cuadrados, meta:69.0, meta_modificada:69.0}}	1	{geo1: {ove_municipio:3, localidad:54, direccion:COLONIA VALLE PARAISO, 23461 CABO SAN LUCAS, LOS CABOS BAJA CALIFORNIA SUR ENTRE Y , BENEFICIARIO 1 MANZANA 03 LOTE 01 BENEFICIARIO 2 MANZANA 05 LOTE 29, BENEFICIARIO 3 MANZANA 04 LOTE 06, lon:-109.9284633, lat:22.9595156}}	01-05-2021	30-11-2021	140,875.20	153,293.40	104,262.87	104,262.87	96,235.74	{cntr1: {tipo_obra:Obra, numero_contrato:TES/DGDS/TECH/DJC/433-013-2021, contratista:SAN CABO, S.A. DE C.V., convocante:MUNICIPIO DE LOS CABOS, monto:2554890.0, importe_modificado:2554890.0}}	{meta1: {unidad_medida:Metros Cuadrados, avance:54.0}}	{1912279/proyecto_PROCESO, 1912279/proyecto_INICIO}	En Ejecución	Validado avances	Sin observaciones	Sin observaciones
2021	3	BCS210201913289	Proyecto de inversión	52000	{ff:1, {ciclo_recurso:2021, ramo:33, modalidad:I, prog_pres:4, tipo_recurso:FEDERALES (APORTACIONES, SUBSIDIOS Y CONVENIOS), monto:52000.0, modificado:51097.8}}	CONSTRUCCION DE TECHO FIRME EN LOS CABOS LOCALIDAD CABO SAN LUCAS COLONIA LEONARDO GASTELUM VILLALOBOS UNO ZAP AGEB DOS SIETE SIETE SEIS - 19748	3	Baja California Sur	6	Los Cabos	Proyecto de Inversión de Infraestructura Social	Vivienda	Sin identificar	DIRECCION GENERAL DE DESARROLLO SOCIAL	19748	5	2	1	0	{meta1: {unidad_medida:Metros cuadrados de construcción, meta:23.0, meta_modificada:23.0}}	1	{geo1: {ove_municipio:3, localidad:54, direccion:COLONIA LEONARDO GASTELUM VILLALOBOS, 23462 CABO SAN LUCAS, LOS CABOS BAJA CALIFORNIA SUR ENTRE Y , CALLE 10 BENEFICIARIO 1 MANZANA 58 LOTE 18, lon:-109 92188563, lat:22.9448682}}	01-05-2021	30-11-2021	46,958.40	51,097.80	34,754.28	34,754.28	33,976.58	{cntr1: {tipo_obra:Obra, numero_contrato:TES/DGDS/TECH/DJC/433-013-2021, contratista:SAN CABO, S.A. DE C.V., convocante:MUNICIPIO DE LOS CABOS, monto:2554890.0, importe_modificado:2554890.0}}	{meta1: {unidad_medida:Metros cuadrados de construcción, avance:18.0}}	{1912289/proyecto_PROCESO, 1912289/proyecto_INICIO}	En Ejecución	Validado avances	Sin observaciones	Sin observaciones
2021	3	BCS210201913342	Proyecto de inversión	88500	{ff:1, {ciclo_recurso:2021, ramo:33, modalidad:I, prog_pres:4, tipo_recurso:FEDERALES (APORTACIONES, SUBSIDIOS Y CONVENIOS), monto:88500.0, modificado:87328.28}}	CONSTRUCCION DE TECHO FIRME EN LOS CABOS DELEGACION SANTIAGO SUBDELEGACION EL ZACATAL I LOCALIDAD PANAMA UNO LUIS - 19814	3	Baja California Sur	6	Los Cabos	Proyecto de Inversión de Infraestructura Social	Vivienda	Sin identificar	DIRECCION GENERAL DE DESARROLLO SOCIAL	19814	2	0	1	0	{meta1: {unidad_medida:Metros cuadrados de construcción, meta:23.0, meta_modificada:23.0}}	1	{geo1: {ove_municipio:3, localidad:180, direccion:CAMINO TRAMO CARRETERA TRANSPENINSULAR PANAMA MARGEN IZQUIERDO KILOMETRO 0 + 400 RANCHERIA PANAMA, 23500 PANAMÁ, LOS CABOS BAJA CALIFORNIA SUR ENTRE Y , CARRETERA A LA PAZ VIA LARGA POR 40.2KM A LA IZQUIERDA POR 2.2, lon:-109.72104699, lat:23 46504587}}	01-05-2021	30-11 2021	48,915.00	52,924.06	28,600.66	28,600.66	30,100.80	{cntr1: {tipo_obra:Obra, numero_contrato:TES/DGDS/TECH/DJC/433-016-2021, contratista:DESARROLLADORA DE INFRAESTRUCTURA INMOBILIARIA KCB S.A DE C.V., convocante:MUNICIPIO DE LOS CABOS, monto:2116961.4, importe_modificado:2116961.4}}	{meta1: {unidad_medida:Metros cuadrados de construcción, avance:18.0}}	{1912342/proyecto_FIN, 1912342/proyecto_INICIO, 1912342/proyecto_PROCESO, 1912342/proyecto_FIN, 1912342/proyecto_INICIO, 1912342/proyecto_PROCESO}	En Ejecución	Validado avances	Sin observaciones	Sin observaciones

GOBIERNO DE BAJA CALIFORNIA SUR
SECRETARÍA DE FINANZAS Y ADMINISTRACIÓN
DIRECCIÓN DE CONTABILIDAD

Sistema de Recursos Federales Transferidos a las Entidades Federativas, Municipios y Demarcaciones Territoriales del Distrito Federal
Destino del Gasto
Ciclo Reportado: 2021
Periodo Reportado : Tercer Trimestre

DETALLE PROYECTO																													AVANCE FINANCIERO								FOTOS			OBSERVACIONES	
CICLO	TRIMESTRE	FOLIO	CATEGORIA	MONTO GLOBAL APROBADO	FUENTES FINANCIAMIENTO	NOMBRE	ID ENTIDAD RESPONSABLE	ENTIDAD RESPONSABLE	ID MUNICIPIO RESPONSABLE	MUNICIPIO RESPONSABLE	TIPO PROGRAMA PROYECTO	CLASIFICACION	SUBCLASIFICACION	INSTITUCION EJECUTORA	NUMERO PROYECTO	POBLACION BENEFICIADA	MUJERES	HOMBRES	BENEFICIARIOS	METAS	TIPO GEOREFERENCIA	GEOREFERENCIAS	FECHA INICIO	FECHA TERMINO	FISCALIZADO	COMITRO METODO	DEVENGADO	EJERCIDO	PAGADO	CONTRATOS	AVANCES FISICOS	CARPETA FOTOS	ESTATUS	FLUJO	OBSERVACIONES REVISION	OBSERVACIONES CAPTURISTA
2021	3	9CS210201912921	Proyecto de inversión	6120000	{ffr: {ciclo_recurso:2021, ramo:33, modalidad:I, prog_pryc:4, tipo_recurso:FEDERALES (APORTACIONES, SUBSIDIOS Y CONVENIOS), monto:6120000.0, modificado:6071140.53}}	CONSTRUCCION DE LÍNEA DE CONDUCCIÓN DE AGUA POTABLE DE CÁRCAMO EL ZACATAL A TANQUE ELEVADO VILLA DE CORTEZ LOCALIDAD SAN JOSE DEL CABO AIII - 21359	3	Baja California Sur	8	Los Cabos	Proyecto de inversión de infraestructura social	Agua y saneamiento	Sin identificar	DIRECCION GENERAL DE DESARROLLO SOCIAL	21359	0	7,800	7,200	0	{meta1: {unidad_medida:Metros lineales, meta:1357.0, meta_modificada:1657.0}}	1	{geo1: {cve_municipio:3, localidad:1, direccion:CALLE ABELARDO RODRIGUEZ MONTEJO COLONIA GUAYMITAS, 23407 SAN JOSÉ DEL CABO, LOS CABOS BAJA CALIFORNIA SUR ENTRE CALLE JOSE MARIA CHAVEZ HERMOSILLO Y CALLE FABIAN CHACHO COTA, CALLE JOSE ANTONIO CASTRO GUILLARTE LA LINEA DE C, lon:-109.71833418, lat:23.10229788}}	01-05-2021	30-11-2021	5,815,537.37	6,071,140.53	5,664,686.11	5,664,686.11	5,464,749.69	{ctto1: {tipo_obra:Obra, numero_contrato:FISE/026/CAP/SJC/033-027-2021, contratista:ARTURO ROMERO SILAS, convocante:MUNICIPIO DE LOS CABOS, monto:6071140.53, importe_modificado:6071140.53}}	{meta1: {unidad_medida:Metros lineales, avance:157.4}}	{1912921/proyecto_INICIO, 1912921/proyecto_PROCESO, 1912921/proyecto_INICIO, 1912921/proyecto_PROCESO}	En Ejecución	Validado avances	Sin observaciones	Sin observaciones
2021	3	9CS210201914153	Proyecto de inversión	632825	{ffr: {ciclo_recurso:2021, ramo:33, modalidad:I, prog_pryc:4, tipo_recurso:FEDERALES (APORTACIONES, SUBSIDIOS Y CONVENIOS), monto:632825.0, modificado:458091.17}}	REHABILITACIÓN DE RED DE DRENAJE SANITARIO CALLE MISION DE SAN JOSE SECCION CALLE MISION DE MULEGE - CARRETERA TRANSPENINSULAR EN LOS CABOS LOCALIDAD SAN JOSÉ DEL CABO COLONIA CHULA VISTA ZAP AGEB CERO OCHO DOS CERO - 24005	3	Baja California Sur	8	Los Cabos	Proyecto de inversión de infraestructura Social	Agua y saneamiento	Sin identificar	DIRECCION GENERAL DE DESARROLLO SOCIAL	24005	5	86	87	0	{meta1: {unidad_medida:Metros lineales, meta:225.0, meta_modificada:225.0}}	1	{geo1: {cve_municipio:3, localidad:1, direccion:CALLE M SION DE SAN JOSE COLONIA CHULA VISTA, 23443 SAN JOSÉ DEL CABO, LOS CABOS BAJA CALIFORNIA SUR ENTRE CALLE MISION DE MULEGE Y CARRETERA TRANSPENINSULAR, CALLE PASEO DE LOS PESCADORES A CRUZE DE CARRETERA DCEL PARQUE S D, lon:-109.70466639, lat:23.06161852}}	01-05-2021	30-11-2021	443,433.94	458,091.17	215,974.08	215,974.08	215,974.08	{ctto1: {tipo_obra:Obra, numero_contrato:FISE/026/CAP/SJC/033-054-2021, contratista:HERMAS E.S.A. DE C.V., convocante:MUNICIPIO DE LOS CABOS, monto:5078889.43, importe_modificado:5078889.43}}	{meta1: {unidad_medida:Metros lineales, avance:126.75}}	{1914153/proyecto_INICIO, 1914153/proyecto_PROCESO}	En Ejecución	Validado avances	Sin observaciones	Sin observaciones
2021	3	9CS210201914160	Proyecto de inversión	632825	{ffr: {ciclo_recurso:2021, ramo:33, modalidad:I, prog_pryc:4, tipo_recurso:FEDERALES (APORTACIONES, SUBSIDIOS Y CONVENIOS), monto:6803.19.0, modificado:566280.11}}	CONSTRUCCION DE GUARNICIONES Y BANQUETAS CALLE MISION DE SAN JOSE SECCION CALLE MISION DE MULEGE - CARRETERA TRANSPENINSULAR EN LOS CABOS LOCALIDAD SAN JOSÉ DEL CABO COLONIA CHULA VISTA ZAP AGEB CERO OCHO DOS CERO - 24016	3	Baja California Sur	8	Los Cabos	Proyecto de inversión de infraestructura Social	Transportes y vialidades	Sin identificar	DIRECCION GENERAL DE DESARROLLO SOCIAL	24016	5	86	87	0	{meta1: {unidad_medida:Metros Cuadrados, meta:810.0, meta_modificada:810.0}}	1	{geo1: {cve_municipio:3, localidad:1, direccion:CALLE MISION DE SAN JOSE COLONIA CHULA VISTA, 23443 SAN JOSÉ DEL CABO, LOS CABOS BAJA CALIFORNIA SUR ENTRE CALLE MISION DE MULEGE Y CARRETERA TRANSPENINSULAR, A CRUZE DE CARRETRA DCEL PARQUE S DE FEBRERO, lon:-109.70466639, lat:23.06161852}}	01-05-2021	30-11-2021	505,892.68	566,280.11	0.00	0.00	0.00	{ctto1: {tipo_obra:Obra, numero_contrato:FISE/026/CAP/SJC/033-054-2021, contratista:HERMAS E.S.A. DE C.V., convocante:MUNICIPIO DE LOS CABOS, monto:5078889.43, importe_modificado:5078889.43}}	{meta1: {unidad_medida:Metros Cuadrados, avance:0.0}}	{1914160/proyecto_INICIO}	En Ejecución	Validado avances	Sin observaciones	Sin observaciones
2021	3	9CS210201914162	Proyecto de inversión	170079	{ffr: {ciclo_recurso:2021, ramo:33, modalidad:I, prog_pryc:4, tipo_recurso:FEDERALES (APORTACIONES, SUBSIDIOS Y CONVENIOS), monto:170079.0, modificado:67712.87}}	CONSTRUCCION DE SEÑALETICA CALLE MISION DE SAN JOSE SECCION CALLE MISIÓN DE MULEGE - CARRETERA TRANSPENINSULAR EN LOS CABOS LOCALIDAD SAN JOSÉ DEL CABO COLONIA CHULA VISTA ZAP AGEB CERO OCHO DOS CERO - 24018	3	Baja California Sur	8	Los Cabos	Proyecto de inversión de infraestructura Social	Transportes y vialidades	Sin identificar	DIRECCION GENERAL DE DESARROLLO SOCIAL	24018	5	86	87	0	{meta1: {unidad_medida:Metros lineales, meta:430.0, meta_modificada:430.0}}	1	{geo1: {cve_municipio:3, localidad:1, direccion:CALLE MISION DE SAN JOSE COLONIA CHULA VISTA, 23443 SAN JOSÉ DEL CABO, LOS CABOS BAJA CALIFORNIA SUR ENTRE CALLE MISION DE MULEGE Y CARRETERA TRANSPENINSULAR, CALLE PASEO DE LOS PESCADORES A CRUZE DE CARRETERA DCEL PARQUE S D, lon:-109.70466639, lat:23.06161852}}	01-05-2021	30-11-2021	61,031.87	67,712.80	0.00	0.00	0.00	{ctto1: {tipo_obra:Obra, numero_contrato:FISE/026/CAP/SJC/033-034-2021, contratista:HERMAS E.S.A. DE C.V., convocante:MUNICIPIO DE LOS CABOS, monto:5078889.43, importe_modificado:5078889.43}}	{meta1: {unidad_medida:Metros lineales, avance:0.0}}	{1914162/proyecto_INICIO}	En Ejecución	Validado avances	Sin observaciones	Sin observaciones
2021	3	9CS210201914172	Proyecto de inversión	421950	{ffr: {ciclo_recurso:2021, ramo:33, modalidad:I, prog_pryc:4, tipo_recurso:FEDERALES (APORTACIONES, SUBSIDIOS Y CONVENIOS), monto:421950.0, modificado:415084.46}}	REHABILITACIÓN DE RED DE DRENAJE SANITARIO CALLE 16 DE SEPTIEMBRE SECCION CALLE JOSE ANTONIO CASTRO - ABELARDO RODRIGUEZ EN LOS CABOS LOCALIDAD SAN JOSÉ DEL CABO COLONIA EL ZACATAL ZAP AGEB CERO SIETE SIETE A - 24035	3	Baja California Sur	8	Los Cabos	Proyecto de inversión de infraestructura Social	Agua y saneamiento	Sin identificar	DIRECCION GENERAL DE DESARROLLO SOCIAL	24035	5	81	88	0	{meta1: {unidad_medida:Metros lineales, meta:130.0, meta_modificada:130.0}}	1	{geo1: {cve_municipio:3, localidad:1, direccion:CALLE 16 DE SEPTIEMBRE COLONIA EL ZACATAL, 23427 SAN JOSÉ DEL CABO, LOS CABOS BAJA CALIFORNIA SUR ENTRE CALLE JOSE ANTONIO CASTRO Y CALLE ABELARDO RODRIGUEZ, CALLE 20 DE NOVIEMBRE A TRES CUADRAS ARRIBA DE LA CANCHA DE LIENZO M, lon:-109.71558381, lat:23.10301591}}	01-05-2021	30-11-2021	407,086.91	418,094.46	332,977.16	332,977.16	332,977.16	{ctto1: {tipo_obra:Obra, numero_contrato:FISE/026/CAP/SJC/033-035 2021, contratista:INGENIERÍA Y PROYECTOS DEL CABO S. DE R.L. DE C.V., convocante:MUNICIPIO DE LOS CABOS, monto:3557050.0, importe_modificado:3557050.0}}	{meta1: {unidad_medida:Metros lineales, avance:117.20}}	{1914172/proyecto_INICIO, 1914172/proyecto_PROCESO}	En Ejecución	Validado avances	Sin observaciones	Sin observaciones

BCSnosUNE
Gobierno de Baja California Sur

GOBIERNO DE BAJA CALIFORNIA SUR
SECRETARIA DE FINANZAS Y ADMINISTRACIÓN
DIRECCIÓN DE CONTABILIDAD

Sistema de Recursos Federales Transferidos a las Entidades Federativas, Municipios y Demarcaciones Territoriales del Distrito Federal
Destino del Gasto
Ciclo Reportado: 2021
Periodo Reportado : Tercer Trimestre

DETALLE PROYECTO																											AVANCE FINANCIERO								FOTOS	ESTATUS	FLUJO	OBSERVACIONES	
CICLO	TRIMESTRE	FOLIO	CATEGORIA	MONTO GLOBAL APROBADO	FUENTES FINANCIAMIENTO	NOMBRE	ID ENTIDAD RESPONSABLE	ENTIDAD RESPONSABLE	ID MUNICIPIO RESPONSABLE	MUNICIPIO RESPONSABLE	TIPO PROGRAMA PROYECTO	CLASIFICACION	SUBCLASIFICACION	INSTITUCION EJECUTORA	NUMERO PROYECTO	POBLACION BENEFICIADA	HOJAS RES	HOMBRES	BENEFICIARIOS	METAS	TIPO GEORREFERENCIA	GEOREFERENCIAS	FECHA INICIO	FECHA TERMINO	RECAUDADO	COMPROMETIDO	DEVENGADO	EJERCIDO	PAGADO	CONTRATOS	AVANCES FISICOS	CARPETA FOTOS			OBSERVACIONES INTERNAS	OBSERVACIONES CAPTURISTA
2021	3	BCS210201914176	Proyecto de Inversión	282908	{ff1: {ciclo_recurso:2021, ramo:33, modalidad:I, prog_pres:4, tipo_recurso:FEDERALES (APORTACIONES, SUBSIDIOS Y CONVENIOS), monto:282908.0, modificado:20210731}}	CONSTRUCCION DE ALUMBRADO PUBLICO CALLE 16 DE SEPTIEMBRE SECCION CALLE JOSE ANTONIO CASTRO - ABELARDO RODRIGUEZ EN LOS CABOS, LOCALIDAD SAN JOSE DEL CABO COLONIA EL ZACATAL ZAP AGEB CERO SIETE SIETE A - 24041	5	Baja California Sur	6	Los Cabos	Proyecto de Inversión de Infraestructura Social	Urbanización	Sin Identificar	DIRECCION GENERAL DE DESARROLLO SOCIAL	24041	5	81	88	0	{meta1: {unidad_medida:Pieza, meta:5.0, meta_modificada:5.0}}	1	{geo1: {cve_municipio:3, localidad:1, direccion:CALLE 16 DE SEPTIEMBRE COLONIA EL ZACATAL, 23427 SAN JOSÉ DEL CABO, LOS CABOS BAJA CALIFORNIA SUR ENTRE CALLE JOSE ANTONIO CASTRO Y CALLE ABELARDO RODRIGUEZ, CALLE 3 DE NOVIEMBRE A TRES CUADRAS ARRIBA DE LA CANCHA DE LIBUS M, lon:-109.71558381, lat:23.10301591}}	01-05-2021	30-11-2021	352,566.35	363,107.91	0.00	0.00	0.00	{cto1: {tipo_obra:Obra, numero_contrato:TES/DGDS/PAV/SIC/033-055-2021, contratista:TRIZENIA Y PROYECTOS DEL CABO S. DE R.L. DE C.V., convocante:GOBIERNO DE LOS CABOS, monto:3557050.0, importe_modificado:3557050.0}}	{meta1: {unidad_medida:Piezas, avance:0.00}}	{1914176/proyecto_INICIO}	En Ejecución	Validado avances	Sin observaciones	Sin observaciones
2021	3	BCS210201914198	Proyecto de Inversión	175835	{ff1: {ciclo_recurso:2021, ramo:33, modalidad:I, prog_pres:4, tipo_recurso:FEDERALES (APORTACIONES, SUBSIDIOS Y CONVENIOS), monto:175835.0, modificado:52479.57}}	CONSTRUCCION DE GUARNICIONES Y BANQUETAS CALLEJON PROLONGACION III AYUNTAMIENTO EN LOS CABOS LOCALIDAD SAN JOSE DEL CABO, COLONIA 8 DE OCTUBRE ZAP AGEB CERO OCHO CERO UNO - 24066	5	Baja California Sur	6	Los Cabos	Proyecto de Inversión de Infraestructura Social	Transportes y Vialidades	Sin Identificar	DIRECCION GENERAL DE DESARROLLO SOCIAL	24066	5	52	63	0	{meta1: {unidad_medida:Metros Cuadrados, meta:175.0, meta_modificada:175.0}}	1	{geo1: {cve_municipio:3, localidad:1, direccion:CALLEJON PROLONGACION III AYUNTAMIENTO COLONIA 8 DE OCTUBRE, 23406 SAN JOSÉ DEL CABO, LOS CABOS BAJA CALIFORNIA SUR ENTRE CALLE CIRCUITO PLAN DE AYALA Y CALLE S DE MAYO, A ESPALDAS DEL ANTIGUO EDIFICIO PEMEX, lon:-109.70142393, lat:23.05743334}}	01-05-2021	30-11-2021	46,500.48	52,479.57	0.00	0.00	0.00	{cto1: {tipo_obra:Obra, numero_contrato:TES/DGDS/PAV/SIC/033-059-2021, contratista:ANTONIO DE JESUS AGUILAR VILLAVICENCIO, convocante:MUNICIPIO DE LOS CABOS, monto:1275857.93, importe_modificado:1275857.93}}	{meta1: {unidad_medida:Metros Cuadrados, avance:196.25}}	{1914198/proyecto_INICIO, 1914198/proyecto_PROCESO, 1914198/proyecto_FINIQUITO}	En Ejecución	Validado avances	Sin observaciones	Sin observaciones
2021	3	BCS210201914233	Proyecto de Inversión	447400	{ff1: {ciclo_recurso:2021, ramo:33, modalidad:I, prog_pres:4, tipo_recurso:FEDERALES (APORTACIONES, SUBSIDIOS Y CONVENIOS), monto:447400.0, modificado:20211016.32}}	REHABILITACION DE RED DE SISTEMA DE AGUA ENTUBADA ACCESO A SERVICIOS BASICOS DE LA VIVIENDA CALLES LAGUNA BOSQUE AZUL LAGUNA ZEMPOALA Y LAGUNA ENSUEÑO EN LOS CABOS LOCALIDAD CABO SAN LUCAS COLONIA LAGUNITAS II ZAP AGEB UNO TRES CINCO CUATRO - 24097	2	Baja California Sur	6	Los Cabos	Proyecto de Inversión de Infraestructura Social	Agua y saneamiento	Sin Identificar	DIRECCION GENERAL DE DESARROLLO SOCIAL	24097	5	64	68	0	{meta1: {unidad_medida:Metros lineales, meta:200.0, meta_modificada:200.0}}	1	{geo1: {cve_municipio:3, localidad:54, direccion:CALLE LAGUNA BOSQUE AZUL COLONIA LAGUNITAS, 23462 CABO SAN LUCAS, LOS CABOS BAJA CALIFORNIA SUR ENTRE CALLE LAGUNA ZEMPOALA Y CALLE LAGUNA ENSUEÑO, CALLE LAGUNAS DE MONTEBELLO ALREDEDOR DEL PARQUE DE LAGUNITAS II, lon:-109.9227608, lat:22.91696048}}	01-05-2021	30-11-2021	421,625.73	434,110.52	393,899.53	393,899.53	393,899.53	{cto1: {tipo_obra:Obra, numero_contrato:TES/DGDS/PAV/CSL/033-097-2021, contratista:INGENIERIA Y CONSULTORIA Y SUPERVISION DE PROYECTOS, S.A DE C.V., convocante:MUNICIPIO DE LOS CABOS, monto:4868038.33, importe_modificado:4868038.33}}	{meta1: {unidad_medida:Metros lineales, avance:200.00}}	{1914233/proyecto_INICIO, 1914233/proyecto_PROCESO, 1914233/proyecto_FINIQUITO}	En Ejecución	Validado avances	Sin observaciones	Sin observaciones
2021	3	BCS210201914241	Proyecto de Inversión	68034	{ff1: {ciclo_recurso:2021, ramo:33, modalidad:I, prog_pres:4, tipo_recurso:FEDERALES (APORTACIONES, SUBSIDIOS Y CONVENIOS), monto:68034.0, modificado:20211016.32}}	CONSTRUCCION DE SEÑALETICA CALLES LAGUNA BOSQUE AZUL LAGUNA ZEMPOALA Y LAGUNA ENSUEÑO EN LOS CABOS LOCALIDAD CABO SAN LUCAS COLONIA LAGUNITAS II ZAP AGEB UNO TRES CINCO CUATRO - 24110	2	Baja California Sur	6	Los Cabos	Proyecto de Inversión de Infraestructura Social	Transportes y Vialidades	Sin Identificar	DIRECCION GENERAL DE DESARROLLO SOCIAL	24110	5	64	68	0	{meta1: {unidad_medida:Metros lineales, meta:566.0, meta_modificada:566.0}}	1	{geo1: {cve_municipio:3, localidad:54, direccion:CALLE LAGUNA BOSQUE AZUL COLONIA LAGUNITAS, 23462 CABO SAN LUCAS, LOS CABOS BAJA CALIFORNIA SUR ENTRE CALLE LAGUNA ZEMPOALA Y CALLE LAGUNA ENSUEÑO, CALLE LAGUNAS DE MONTEBELLO ALREDEDOR DEL PARQUE DE LAGUNITAS II, lon:-109.9227608, lat:22.91696048}}	01-05-2021	30-11-2021	61,051.87	67,799.82	0.00	0.00	0.00	{cto1: {tipo_obra:Obra, numero_contrato:TES/DGDS/PAV/CSL/033-097-2021, contratista:INGENIERIA Y CONSULTORIA Y SUPERVISION DE PROYECTOS, S.A DE C.V., convocante:MUNICIPIO DE LOS CABOS, monto:4868038.33, importe_modificado:4868038.33}}	{meta1: {unidad_medida:Metros lineales, avance:1429.41}}	{1914241/proyecto_INICIO, 1914241/proyecto_PROCESO}	En Ejecución	Validado avances	Sin observaciones	Sin observaciones
2021	3	BCS210201893401	Proyecto de Inversión	167084.9	{ff1: {ciclo_recurso:2021, ramo:33, modalidad:I, prog_pres:4, tipo_recurso:FEDERALES (APORTACIONES, SUBSIDIOS Y CONVENIOS), monto:132084.9, modificado:54284.9}}	CONSTRUCCIÓN DE RED DE AGUA POTABLE Y TOMAS DOMICILIARIAS EN CALLE TRECE Y CALLE TRECE A ENTRE MEXICO Y BELICE EN LORETO LOCALIDAD DE LORETO ASENTAMIENTO LAS BRISAS 84076	3	Baja California Sur	9	Loreto	Proyecto de Inversión de Infraestructura Social	Agua y saneamiento	Sin Identificar	H. AYUNTAMIENTO DE LORETO	84076	3	26	25	0	{meta1: {unidad_medida:Sistema, meta:110.0, meta_modificada:110.0}}	1	{geo1: {cve_municipio:9, localidad:1, direccion:CALLE TRECE A COLONIA LAS BRISAS, 23880 LORETO, LORETO BAJA CALIFORNIA SUR ENTRE CALLE CATORCE Y CALLE DOCE, CALLE ACUEDUCTO SE ULSA AL MUNICIPIO DE LORETO A LA LOCALIDAD DE LORETO A LA COLONIA LAS BRISAS SE TOMA LA CALLE A, lon:-111.36573958, lat:26.02596045}}	15-07-2021	15-08-2021	162,089.90	181,918.88	0.00	0.00	0.00	{cto1: {tipo_obra:Administración directa, numero_contrato:31707, contratista:, convocante:MUNICIPIO DE LORETO B.C.S., monto:467073.62, importe_modificado:467073.62}}	{meta1: {unidad_medida:Sistema, avance:0.00}}	{1934001/proyecto_INICIO}	En Ejecución	Validado avances	Sin observaciones	Sin observaciones

GOBIERNO DE BAJA CALIFORNIA SUR
SECRETARIA DE FINANZAS Y ADMINISTRACIÓN
DIRECCIÓN DE CONTABILIDAD

Sistema de Recursos Federales Transferidos a las Entidades Federativas, Municipios y Demarcaciones Territoriales del Distrito Federal
Destino del Gasto
Ciclo Reportado: 2021
Periodo Reportado : Tercer Trimestre

DETALLE PROYECTO																												AVANCE FINANCIERO								FOTOS	ESTATUS	FLUJO	OBSERVACIONES	
CICLO	TRIMESTRE	FOLIO	CATEGORIA	MONTO GLOBAL APROBADO	FUENTE FINANCIAMIENTO	NOMBRE	ID ENTIDAD RESPONSABLE	ENTIDAD RESPONSABLE	ID MUNICIPIO RESPONSABLE	MUNICIPIO RESPONSABLE	TIPO PROGRAMA PROYECTO	CLASIFICACION	SUBCLASIFICACION	INSTITUCION EJECUTORA	NUMERO PROYECTO	POBLACION BENEFICIADA	BIENES	HOMBRES	BENEFICIARIOS	METAS	TIPO GEOREFERENCIA	GEOREFERENCIAS	FECHA INICIO	FECHA TERMINO	RECAUDADO	COMPROMETIDO	DEVENGADO	EJERCIDO	PAGADO	CONTRATOS	AVANCES FISICOS	CARPETA FOTOS			OBSERVACIONES REVISOR	OBSERVACIONES CAPTURISTA
2021	3	BCS21020193842I	Proyecto de inversión	10716400	{ffl: {ciclo_recurso:2021, ramo:33, modalidad:I, prog_pres:12, tipo_recurso:FEDERALES (APORTACIONES, SUBSIDIOS Y CONVENIOS), monto:1.3718487, modificado:9888676.73}}	RECONSTRUCCION CON CONCRETO HIDRAULICO DE LA CALLE AQUILES SERDAN, TRAMO IGNACIO ALLENDE A MANUEL MARQUEZ DE LEON, EN LA CIUDAD DE LA PAZ, MUNICIPIO DE LA PAZ, BAJA CALIFORNIA SUR	3	Baja California Sur	3	La Paz	Proyecto de inversión de infraestructura Social	Urbanización	Sin identificar	SECRETARIA DE PLANEACION URBANA, INFRAESTRUCTURA Y MOVILIDAD	0022021	N	0	0	260,000	{meta1: {unidad_medida:Metros Cuadrados, meta:100.0, meta_modificada:100.0}}	1	{geo1: {cve_municipio:3, localidad:1, direccion:CALLE AQUILES SERDAN, lon:-110.310833, lat:24.142222}}	01-07-2021	01-09-2021	9,888,676.73	9,888,676.73	9,888,676.73	9,888,676.73	9,888,676.73	Sin contratos nuevos en el trimestre	{meta1: {unidad_medida:Metros Cuadrados, avance:100.0}}	1938421/proyecto_PROCESO, 1938421/proyecto_INICIO, 1938421/proyecto_PROCESO, 1938421/proyecto_FIN, 1938421/proyecto_PROCESO, 1938421/proyecto_FIN, 1938421/proyecto_INICIO	En Ejecución	Validado avances	Sin observaciones	Sin observaciones
2021	3	BCS21020193843I	Proyecto de inversión	1950000	{ffl: {ciclo_recurso:2021, ramo:33, modalidad:I, prog_pres:12, tipo_recurso:FEDERALES (APORTACIONES, SUBSIDIOS Y CONVENIOS), monto:1950000.0, modificado:1950000.0}}	RECONSTRUCCION CON CONCRETO HIDRAULICO DE LAS CASAS DE INCORPORACION DEL VADO FRANCISCO J. MUJICA INTERSECCION CON LOS CALLEJONES DANIEL ROLDAN Y SANTIAGO OCTEGUERA, EN LA CIUDAD DE LA PAZ, MUNICIPIO DE LA PAZ, BAJA CALIFORNIA SUR	3	Baja California Sur	3	La Paz	Proyecto de inversión de infraestructura Social	Vivienda	Sin identificar	SECRETARIA DE PLANEACION URBANA, INFRAESTRUCTURA Y MOVILIDAD	0072021	N	0	0	260,000	{meta1: {unidad_medida:Metros Cuadrados, meta:100.0, meta_modificada:100.0}}	1	{geo1: {cve_municipio:3, localidad:1, direccion:BLVD. J. MUJICA, lon:-110.310833, lat:24.142222}}	01-07-2021	01-09-2021	1,482,053.07	1,482,053.07	1,482,053.07	1,482,053.07	940,523.47	Sin contratos nuevos en el trimestre	{meta1: {unidad_medida:Metros Cuadrados, avance:66.0}}	{1938439/proyecto_INICIO, 1938439/proyecto_PROCESO, 1938439/proyecto_INICIO}	En Ejecución	Validado avances	Sin observaciones	Sin observaciones
2021	3	BCS21020193844I	Proyecto de inversión	1820000	{ffl: {ciclo_recurso:2021, ramo:33, modalidad:I, prog_pres:12, tipo_recurso:FEDERALES (APORTACIONES, SUBSIDIOS Y CONVENIOS), monto:1820000.0, modificado:1910404.68}}	RECONSTRUCCION CON CARPETA ASFALTICA DE LA CALLE MANUEL MARQUEZ DE LEON, TRAMO BENITO JUAREZ A COLEGIO MILITAR, EN LA LOCALIDAD DE TODOS SANTOS, BAJA CALIFORNIA SUR	3	Baja California Sur	3	La Paz	Proyecto de inversión de infraestructura Social	Urbanización	Sin identificar	SECRETARIA DE PLANEACION URBANA, INFRAESTRUCTURA Y MOVILIDAD	0082021	N	0	0	260,000	{meta1: {unidad_medida:Metros Cuadrados, meta:100.0, meta_modificada:100.0}}	1	{geo1: {cve_municipio:3, localidad:3, direccion:MARQUEZ DE LEON, lon:-110.310833, lat:24.142222}}	01-07-2021	01-09-2021	1,910,404.68	1,910,404.68	1,910,404.68	1,910,404.68	1,910,404.68	Sin contratos nuevos en el trimestre	{meta1: {unidad_medida:Metros Cuadrados, avance:100.0}}	{1938441/proyecto_PROCESO, 1938441/proyecto_FIN, 1938441/proyecto_PROCESO, 1938441/proyecto_FIN, 1938441/proyecto_PROCESO}	En Ejecución	Validado avances	Sin observaciones	Sin observaciones
2021	3	BCS21020194111 6	Proyecto de inversión	331817.57	{ffl: {ciclo_recurso:2021, ramo:33, modalidad:I, prog_pres:7, tipo_recurso:FEDERALES (APORTACIONES, SUBSIDIOS Y CONVENIOS), monto:331817.57, modificado:916932.95}}	REHABILITACION J.N. SIN NOMBRE (COL LEONARDO CASTELUM)	3	Baja California Sur	0	Gobierno de la Entidad	Proyecto de inversión de infraestructura Gubernamental	Educación	Sin identificar	ISIFE		N	0	0	96	{meta1: {unidad_medida:Metros Cuadrados, meta:100.0, meta_modificada:100.0}}	1	{geo1: {cve_municipio:3, localidad:54, direccion:COL LEONARDO CASTELUM NUM. 0, Los Cabos, Baja California Sur, lon:-109.922413, lat:22.950793}}	31-05-2021	29-07-2021	916,932.95	916,932.95	754,331.18	754,331.18	754,331.18	Sin contratos nuevos en el trimestre	{meta1: {unidad_medida:Metros Cuadrados, avance:82.0}}		En Ejecución	Validado avances	Sin observaciones	Sin observaciones
2021	3	BCS21020194242I	Proyecto de inversión	1057536	{ffl: {ciclo_recurso:2017, ramo:33, modalidad:I, prog_pres:7, tipo_recurso:FONDOS, monto:1057536.0, modificado:1057536.0}}	REHABILITACION J.N. LUZ MARIA SARAYZAR VERDUGO - CIEN -	3	Baja California Sur	9	Loreto	Proyecto de inversión de infraestructura Gubernamental	Educación	Sin identificar	ISIFE	17636	N	0	0	75	{meta1: {unidad_medida:Metros Cuadrados, meta:100.0, meta_modificada:100.0}}	1	{geo1: {cve_municipio:9, localidad:1, direccion:Loreto, B.C.S., México, lon:-111.351769, lat:26.015434}}	07-06-2021	04-09-2021	1,057,536.00	1,009,967.50	302,990.25	302,990.25	302,990.25	Sin contratos nuevos en el trimestre	{meta1: {unidad_medida:Metros Cuadrados, avance:30.0}}		En Ejecución	Validado avances	Sin observaciones	Sin observaciones
2021	3	BCS21020194244I	Proyecto de inversión	800000	{ffl: {ciclo_recurso:2018, ramo:33, modalidad:I, prog_pres:7, tipo_recurso:FONDOS, monto:800000.0, modificado:800000.0}}	REHABILITACION N.E.P. TIERRA Y LIBERTAD	3	Baja California Sur	3	La Paz	Proyecto de inversión de infraestructura Gubernamental	Educación	Sin identificar	ISIFE	18339	N	0	0	18	{meta1: {unidad_medida:Metros Cuadrados, meta:100.0, meta_modificada:100.0}}	1	{geo1: {cve_municipio:3, localidad:1626, direccion:Ley Federal de Reforma Agraria Nº Uno, S.C.S., México, lon:-110.744814, lat:23.960727}}	05-04-2021	03-07-2021	800,000.00	767,837.37	676,902.05	676,902.05	676,902.05	Sin contratos nuevos en el trimestre	{meta1: {unidad_medida:Metros Cuadrados, avance:100.0}}		En Ejecución	Validado avances	Sin observaciones	Sin observaciones
2021	3	BCS21020194251 2	Proyecto de inversión	900000	{ffl: {ciclo_recurso:2018, ramo:33, modalidad:I, prog_pres:7, tipo_recurso:FONDOS, monto:900000.0, modificado:900000.0}}	REHABILITACION T. V. SECUNDARIA No. 23 -CIEN-	3	Baja California Sur	2	Mulegé	Proyecto de inversión de infraestructura Gubernamental	Educación	Sin identificar	ISIFE	18343	N	0	0	21	{meta1: {unidad_medida:Metros Cuadrados, meta:100.0, meta_modificada:100.0}}	1	{geo1: {cve_municipio:2, localidad:1373, direccion:Emiliano Zapata, B.C.S., México, lon:-113.3955555, lat:27.538888}}	19-04-2021	17-07-2021	900,000.00	850,225.70	542,841.54	542,841.54	542,841.54	Sin contratos nuevos en el trimestre	{meta1: {unidad_medida:Metros Cuadrados, avance:100.0}}		En Ejecución	Validado avances	Sin observaciones	Sin observaciones

GOBIERNO DE BAJA CALIFORNIA SUR
SECRETARIA DE FINANZAS Y ADMINISTRACIÓN
DIRECCIÓN DE CONTABILIDAD

Sistema de Recursos Federales Transferidos a las Entidades **Federativas, Municipios y Demarcaciones Territoriales del Distrito Federal**
Destino del Gasto
Ciclo Reportado: 2021
Período Reportado : Tercer Trimestre

DETALLE PROYECTO																															AVANCE FINANCIERO								FOTOS	EN TA TUE	FLUJO	OBSERVACIONES	
CICLO	TRIMESTRE	FOLIO	CATEGORIA	MONTO GLOBAL APROBADO	FUENTES FINANCIAMIENTO	NOMBRE	ID ENTIDAD RESPONSABLE	ENTIDAD RESPONSABLE	ID MUNICIPIO RESPONSABLE	MUNICIPIO RESPONSABLE	TIPO PROGRAMA PROYECTO	CLASIFICACION	SUBCLASIFICACION	INSTITUCION EJECUTORA	NUMERO PROYECTO	POBLACION BENEFICIADA	MUJERES	HOMBRES	BENEFICIARIOS	METAS	TIPO GEOREFERENCIA	GEOREFERENCIAS	FECHA INICIO	FECHA TERMINO	RECAUDADO	COMPRO METIDO	DEVENGADO	EJERCIDO	PAGADO	CONTRATOS	AVANCES FISICOS	CARPETA FOTOS			OBSERVACIONES REVISION	OBSERVACIONES CAPTURISTA
2021	3	[illegible]	Proyectos de Inversión	127000	{ff1: {ciclo_recurso:2021, ramo:33, modalidad:I, prog_pres:3, tipo_recurso:FEDERALES (APORTACIONES, SUBSIDIOS Y CONVENIOS), monto:127000.0, modificado:127000.0}}	CONSTRUCCION CUARTO DORMITORIO EN COMONDUCALIDAD CIUDAD INSURGENTES COL FERNANDO DE LA TOBA AD CUATRO - 54562	3	Baja California Sur	0	Gobierno de la Entidad	Proyecto de Inversión de Infraestructura Social	Vivienda	Sin identificar	INSTITUTO DE VIVIENDA DE BAJA CALIFORNIA SUR	54562	5	3	1	0	{meta1: {unidad_medida:Cuartos, meta:1.0, meta_modificada:1.0}}	1	{geo1: {cve_municipio:1, localidad:133, direccion:CALLE MIGUEL HIDALGO INTERIOR SN COLONIA CIUDAD INSURGENTES, 23700 CIUDAD INSURGENTES, COMONDÚ BAJA CALIFORNIA SUR ENTRE CALLE JUAN N ALVAREZ Y , COLONIA UBICADA AL ESTE DE CIUDAD INSURGENTES TOMAR CARRETERA A LORETO HAST, lon:-[illegible]1.7660843[illegible], lat:25.26357875}}	01-04-2021	15-05-2021	0.00	0.00	0.00	0.00	0.00	Sin contratos nuevos en el trimestre	{meta1: {unidad_medida:Cuartos, avance:0.0}}	{1950675/proyecto_INICIO}	Sin Ejecución	Validado avances	Sin observaciones	Sin observaciones
2021	3	[illegible]	Proyectos de Inversión	565666.8	{ff1: {ciclo_recurso:2021, ramo:33, modalidad:I, prog_pres:4, tipo_recurso:FEDERALES (APORTACIONES, SUBSIDIOS Y CONVENIOS), monto:565666.8, modificado:2833333.4}, ff2: {ciclo_recurso:2021, ramo:33, modalidad:I, prog_pres:3, tipo_recurso:FEDERALES (APORTACIONES, SUBSIDIOS Y CONVENIOS), monto:2833333.4, modificado:2833333.4}}	AMPLIACION DE LA RED DE DISTRIBUCION DE ENERGIA ELECTRICA DE LA CALLE QUINCE ENTRE MEXICO Y BELICE DE LA COLONIA BRISAS DE LORETO - 145391	3	Baja California Sur	0	Gobierno de la Entidad	Proyecto de Inversión de Infraestructura Social	Urbanización	Sin identificar	SECRETARÍA DEL TRABAJO Y DESARROLLO SOCIAL DEL GOBIERNO DEL ESTADO DE BCS	145391	5	53	47	0	{meta1: {unidad_medida:Piezas, meta:1.0, meta_modificada:1.0}}	1	{geo1: {cve_municipio:9, localidad:1, direccion:CALLE QUINCE COLONIA BRISAS DE LORETO, 23880 LORETO, LORETO BAJA CALIFORNIA SUR ENTRE CALLE MEXICO Y CALLE BELICE, CALLE CATORCE SE CONSTRUIRÁ LA AMPLIACIÓN DE LA RED DE DISTRIBUCIÓN DE ENERGIA ELÉCTRICA PARA PROPORCIONAR SER, lon:-111.36547169, lat:26.02683763}}	31-07-2021	31-12-2021	0.00	0.00	0.00	0.00	0.00	Sin contratos nuevos en el trimestre	{meta1: {unidad_medida:Piezas, avance:0.0}}	{1957734/proyecto_INICIO}	En Ejecución	Validado avances	Sin observaciones	{obs1: {observación:El proyecto cuenta con observaciones en la MIDS, por lo que se recomienda reportar el avance físico y financiero en ceros en el SIAFF. Se sugiere su atención en la MIDS y que se reporte nuevamente atendiendo las observaciones, con el objetivo de dar cumplimiento a lo establecido a los objetivos del FAIS en la LCF , trimestre:3.0, usuario:[illegible], fecha:2021-08-27}}
2021	3	[illegible]	Proyectos de Inversión	212000	{ff1: {ciclo_recurso:2021, ramo:33, modalidad:I, prog_pres:3, tipo_recurso:FEDERALES (APORTACIONES, SUBSIDIOS Y CONVENIOS), monto:212000.0, modificado:212000.0}}	MANTENIMIENTO A GENERADOR ELETRICO - 175816	3	Baja California Sur	0	Gobierno de la Entidad	Proyecto de Inversión de Infraestructura Social	Vivienda	Sin identificar	SECRETARÍA DEL TRABAJO Y DESARROLLO SOCIAL DEL GOBIERNO DEL ESTADO DE BCS	175816	5	112	98	0	{meta1: {unidad_medida:Piezas, meta:1.0, meta_modificada:1.0}}	1	{geo1: {cve_municipio:2, localidad:607, direccion:CALLE DOMICILIO CONOCIDO RANCHERIA EL DÁTIL, [illegible] S/N, [illegible] BAJA CALIFORNIA SUR ENTRE CALLE CONOCIDO Y CALLE CONOCIDO, CALLE CONOCIDO SE PROPORCIONARÁ SERVICIO ELÉCTRICO EN CADA VIVIENDA, lon:-112.61358513, lat:26.8803424[illegible]}	31-08-2021	31-12-2021	0.00	0.00	0.00	0.00	0.00	Sin contratos nuevos en el trimestre	{meta1: {unidad_medida:Piezas, avance:0.0}}	{1958612/proyecto_INICIO}	En Ejecución	Validado avances	Sin observaciones	Sin observaciones
2021	3	[illegible]	Proyectos de Inversión	242944.8	{ff1: {ciclo_recurso:2021, ramo:33, modalidad:I, prog_pres:3, tipo_recurso:FEDERALES (APORTACIONES, SUBSIDIOS Y CONVENIOS), monto:242944.8, modificado:242944.8}}	ELECTRIFICACIÓN MEDIANTE LA INSTALACIÓN DE SISTEMAS FOTOVOLTAICOS EN ILUMINACIÓN BÁSICA EN RANCHOS DENTRO DE POZOS - 176551	3	Baja California Sur	0	Gobierno de la Entidad	Proyecto de Inversión de Infraestructura Social	Vivienda	Sin identificar	SECRETARÍA DEL TRABAJO Y DESARROLLO SOCIAL DEL GOBIERNO DEL ESTADO DE BCS	176551	3	17	19	0	{meta1: {unidad_medida:Piezas, meta:3.0, meta_modificada:3.0}}	1	{geo1: {cve_municipio:3, localidad:209, direccion:CALLE DOMICILIO CONOCIDO RANCHERIA LOS POZOS, 23470 LOS POZOS, LOS CABOS BAJA CALIFORNIA SUR ENTRE BRECHA CONOCIDO Y BRECHA CONOCIDO, BRECHA CONOCIDO SE INSTALARÁ UN SISTEMA FOTOVOLTAICO EN CADA RANCHO, lon:-109.9604397, lat:23.01860498}}	31-08-2021	31-12-2021	0.00	0.00	0.00	0.00	0.00	Sin contratos nuevos en el trimestre	{meta1: {unidad_medida:Piezas, avance:0.0}}	{1958643/proyecto_INICIO}	En Ejecución	Validado avances	Sin observaciones	Sin observaciones
2021	3	[illegible]	Proyectos de Inversión	482837.14	{ff1: {ciclo_recurso:2021, ramo:33, modalidad:I, prog_pres:4, tipo_recurso:FEDERALES (APORTACIONES, SUBSIDIOS Y CONVENIOS), monto:242852.57, modificado:240982.57}, ff2: {ciclo_recurso:2021, ramo:33, modalidad:I, prog_pres:3, tipo_recurso:FEDERALES (APORTACIONES, SUBSIDIOS Y CONVENIOS), monto:242852.57, modificado:240982.57}}	AMPLIACIÓN DE LA RED DE DISTRIBUCIÓN DE ENERGÍA ELÉCTRICA DE LA COLONIA LOS PINOS EN LA CIUDAD DE LA PAZ - 177283	3	Baja California Sur	0	Gobierno de la Entidad	Proyecto de Inversión de Infraestructura Social	Urbanización	Sin identificar	SECRETARÍA DEL TRABAJO Y DESARROLLO SOCIAL DEL GOBIERNO DEL ESTADO DE BCS	177283	5	27	21	0	{meta1: {unidad_medida:Piezas, meta:1.0, meta_modificada:1.0}}	1	{geo1: {cve_municipio:3, localidad:1, direccion:CALLE CAHEL COLONIA LOS PINOS, 23089 LA PAZ, LA PAZ BAJA CALIFORNIA SUR ENTRE CALLE CAHEL Y CALLE ADDA, CALLE CAIDEM SE CONSTRUIRÁ LA AMPLIACIÓN DE LA RED DE DISTRIBUCIÓN DE ENERGIA ELÉCTRICA PARA PROPORCIONAR SERVICIO ELECT, lon:-110.328979, lat:24.07324[illegible]}	31-08-2021	31-12-2021	0.00	0.00	0.00	0.00	0.00	Sin contratos nuevos en el trimestre	{meta1: {unidad_medida:Piezas, avance:0.0}}	{1958683/proyecto_INICIO}	En Ejecución	Validado avances	Sin observaciones	Sin observaciones

GOBIERNO DE BAJA CALIFORNIA SUR
SECRETARIA DE FINANZAS Y ADMINISTRACIÓN
DIRECCIÓN DE CONTABILIDAD

Sistema de Recursos Federales Transferidos a las Entidades Federativas, Municipios y Demarcaciones Territoriales del Distrito Federal
Destino del Gasto
Ciclo Reportado: 2021
Periodo Reportado : Tercer Trimestre

DETALLE PROYECTO																										AVANCE FINANCIERO								FOTOS	ESTATUS	FLUJO	OBSERVACIONES	
CICLO	TRIMESTRE	FOLIO	CATEGORIA	MONTO GLOBAL APROBADO	FUENTES FINANCIAMIENTO	NOMBRE	ID ENTIDAD RESPONSABLE	ENTIDAD RESPONSABLE	ID MUNICIPIO RESPONSABLE	MUNICIPIO RESPONSABLE	TIPO PROGRAMA PROYECTO	CLASIFICACION	SUBCLASIFICACION	INSTITUCION EJECUTORA	NUMERO PROYECTO	POBLACION BENEFICIADA	MUJERES	HOMBRES	BENEFICIARIOS	METAS	TIPO COBERTURA REFERENCIA	GEOREFERENCIAS	FECHA INICIO	FECHA TERMINO	RECAUDADO	COMPROMETIDO	DEVENGADO	EJERCIDO	PAGADO	CONTRATOS	AVANCES FISICOS	CARPETA FOTOS			OBSERVACIONES REVISOR	OBSERVACIONES CAPTURISTA
2021	3	BCS210301971162	Proyecto de Inversión	2410773.91	{ff1: {ciclo_recurso:2021, ramo:33, modalidad:I, prog_pres:4, tipo_recurso:FEDERALES (APORTACIONES, SUBSIDIOS Y CONVENIOS), monto:2410773.91, modificado:2410773.91}}	PAVIMENTACIÓN CON CONCRETO HIDRÁULICO DE LA CALLE PROLONGACIÓN GUSTAVO DIAZ ORDAZ DESDE LA CALLE MARCELO RUBIO A MANUEL TORRE IGLESIAS DE CIUDAD CONSTITUCIÓN - 114704	3	Baja California Sur	1	Comondú	Proyecto de Inversión de Infraestructura Social	Transportes y Vialidades	Sin Identificar	H AYUNTAMIENTO DE COMONDU	114704	0	10,000	15,000	0	{meta1: {unidad_medida:Metros Cuadrados, meta:1055.5, meta_modificada:1055.5}}	1	{geo1: {cve_municipio:1, localidad:1, direccion:CALLE GUSTAVO DIAZ ORDAZ COLONIA 4 DE MARZO, 23641 CIUDAD CONSTITUCIÓN, COMONDÚ BAJA CALIFORNIA SUR ENTRE CALLE MARCELO RUBIO Y CALLE MANUEL TORRE IGLESIAS, LA OBRA SE ENCUENTRA UBICADA EN LA ZONA ESTE DE CIUDAD CONSTITUCIÓ, lon:-111.65322225, lat:25.04187608}}	30-06-2021	30-08-2021	2,410,773.91	2,409,263.18	2,409,263.18	2,409,263.18	2,409,263.18	{meta1: {tipo_obra:Obra, numero_contrato:012021, contratista:FAUSTO OCTAVIO QUINTERO MARTINEZ, nombrecontrato:OBRAS PUBLICAS MUNICIPAL, monto:2409263.18 , importe_modificado:2410773.91}}	{meta1: {unidad_medida:Metros Cuadrados, avance:1055.5}}	{1971162/proyecto_INICIO, 1971162/proyecto_FIN, 1971162/proyecto_PROCESO}	En Ejecución	Validado avances	Sin observaciones	Sin observaciones
2021	3	BCS210301971542	Proyecto de Inversión	2004037.46	{ff1: {ciclo_recurso:2021, ramo:33, modalidad:I, prog_pres:4, tipo_recurso:FEDERALES (APORTACIONES, SUBSIDIOS Y CONVENIOS), monto:2004037.46, modificado:2004037.46}}	REHABILITACIÓN DE ALUMBRADO PÚBLICO EN PUERTO ADOLFO LOPEZ MATEOS - 116023	3	Baja California Sur	1	Comondú	Proyecto de Inversión de Infraestructura Social	Urbanización	Sin Identificar	H AYUNTAMIENTO DE COMONDU	116023	5	1,000	1,000	0	{meta1: {unidad_medida:Piezas, meta:51.0, meta_modificada:51.0}}	1	{geo1: {cve_municipio:1, localidad:3, direccion:CALLE ABELARDO RODRIGUEZ PUERTO PUERTO ADOLFO LÓPEZ MATEOS, 23710 PUERTO ADOLFO LÓPEZ MATEOS, COMONDÚ BAJA CALIFORNIA SUR ENTRE CALLE PUEBLA Y , LA OBRA SE ENCONTRARA UBICADA AL OESTE DE PUERTO ADOLFO LOPEZ MATEOS DOBANA, lon:-112.11684159, lat:25.1919278}}	30-06-2021	30-08-2021	2,004,037.46	1,993,385.41	1,993,385.41	1,993,385.41	1,993,385.41	{ctto1: {tipo_obra:Obra, numero_contrato:073021, contratista:ASESORIAS ELECTRICAS DE BAJA CALIFORNIA SUR, S.A. DE C.V., convocante:OBRAS PUBLICAS MUNICIPAL, monto:1993385.41 , importe_modificado:2004037.46}}	{meta1: {unidad_medida:Piezas, avance:51.0}}	{1971342/proyecto_INICIO, 1971343/proyecto_PROCESO, 1971342/proyecto_FIN}	En Ejecución	Validado avances	Sin observaciones	Sin observaciones
2021	3	BCS210301971912	Proyecto de Inversión	249135.52	{ff1: {ciclo_recurso:2021, ramo:33, modalidad:I, prog_pres:4, tipo_recurso:FEDERALES (APORTACIONES, SUBSIDIOS Y CONVENIOS), monto:249135.52, modificado:0.0}}	REHABILITACIÓN DE ALUMBRADO PÚBLICO EN LAS COLONIAS: ALTA VISTA, LAS BRISAS, MIRAMAR Y OM. 2.5, EN LORETO, LOCALIDAD DE LORETO. - 117105	3	Baja California Sur	9	Loreto	Proyecto de Inversión de Infraestructura Social	Urbanización	Sin Identificar	DIRECCION DE ASENTAMIENTOS HUMANOS Y OBRAS PUBLICAS DEL H AYUNTAMIENTO DE LORETO	117105	5	700	900	0	{meta1: {unidad_medida:Piezas, meta:68.0, meta_modificada:0.0}}	1	{geo1: {cve_municipio:3, localidad:1, direccion:AVENIDA PARGOS COLONIA MIRAMAR, 23880 LORETO, LORETO BAJA CALIFORNIA SUR ENTRE CALLE ACUEDUCTO Y CAMINO TRANSPENINSULAR , SE LLEGA A LA COLONIA MIRAMAR POR LA CARRETERA TRANSPENINSULAR GIRA A LA IZQUIERDA POR AVENIDA PARGOS , lon:-111.3585605, lat:26.023777}}	25-07-2021	26-08-2021	0.00	0.00	0.00	0.00	0.00	Sin contratos nuevos en el trimestre	{meta1: {unidad_medida:Piezas, avance:0.0}}	{1971912/proyecto_INICIO}	Cancelado	Cancelado/ Sin validada	{obs1: {observacion:cabio de carpeta con modificación al programa presupuestario del fr, ajustes dentro de rubro., trimestre:3 d., usuario:calisaoldavim, fecha:2021-10-23}}	{obs1: {observacion:cabio de carpeta con modificación al programa presupuestario del fr, ajustes dentro de rubro., trimestre:3 d., usuario:calisaoldavim, fecha:2021-10-23}}
2021	3	BCS210301977442	Proyecto de Inversión	138779.38	{ff1: {ciclo_recurso:2021, ramo:33, modalidad:I, prog_pres:4, tipo_recurso:FEDERALES (APORTACIONES, SUBSIDIOS Y CONVENIOS), monto:138779.38, modificado:138779.38}}	CONSTRUCCIÓN DE CUARTO DORMITORIO EN PUERTO SAN CARLOS - 137327	3	Baja California Sur	1	Comondú	Proyecto de Inversión de Infraestructura Social	Vivienda	Sin Identificar	H AYUNTAMIENTO DE COMONDU	137327	9	3	2	6	{meta1: {unidad_medida:Cuarto(s), meta:1.0, meta_modificada:1.0}}	1	{geo1: {cve_municipio:1, localidad:280, direccion:CALLE PUERTO VELAQUE PUERTO PUERTO SAN CARLOS, 23740 PUERTO SAN CARLOS, COMONDÚ BAJA CALIFORNIA SUR ENTRE CALLE CABO SAN LUCAS Y CALLE PASEO COSTERO, PUERTO SAN CARLOS SE ENCUENTRA A SESENTA Y SEIS KILOMETROS AL NOROESTE DE, lon:-112.11084376, lat:24.79571091}}	30-07-2021	15-10-2021	138,779.38	138,240.91	41,472.27	41,472.27	41,472.27	{ctto1: {tipo_obra:Obra, numero_contrato:012021, contratista:MANTENIMIENTO DE CARRETERAS, S.A. DE C.V., convocante:OBRAS PUBLICAS, monto:681204.35, importe_modificado:681680.69}}	{meta1: {unidad_medida:Cuarto(s), avance:0.3}}	{1977442/proyecto_INICIO, 1977442/proyecto_FIN, 1977442/proyecto_PROCESO}	En Ejecución	Validado avances	Sin observaciones	Sin observaciones
2021	3	BCS210301983477	Proyecto de Inversión	133435.74	{ff1: {ciclo_recurso:2021, ramo:33, modalidad:I, prog_pres:4, tipo_recurso:FEDERALES (APORTACIONES, SUBSIDIOS Y CONVENIOS), monto:133435.74, modificado:133435.74}}	CONSTRUCCIÓN DE UN CUARTO DORMITORIO EN LA COLONIA EL PARAÍSO DE CIUDAD CONSTITUCIÓN - 163745	3	Baja California Sur	1	Comondú	Proyecto de Inversión de Infraestructura Social	Vivienda	Sin Identificar	H AYUNTAMIENTO DE COMONDU	163745	5	3	2	0	{meta1: {unidad_medida:Cuarto(s), meta:1.0, meta_modificada:1.0}}	1	{geo1: {cve_municipio:1, localidad:1, direccion:CALLE ANTONIO VARGAS COLONIA EL PARAÍSO, 23640 CIUDAD CONSTITUCIÓN, COMONDÚ BAJA CALIFORNIA SUR ENTRE CALLE IMPULSORES Y CALLE APOLINAR VARGAS, LA OBRA SE ENCUENTRA UBICADA A 330 METROS APROXIMADAMENTE AL ESTE DEL PARQUE DE, lon:-111.65476434, lat:25.04457785}}	05-08-2021	05-11-2021	133,435.74	133,431.41	133,431.41	133,431.41	133,431.41	{ctto1: {tipo_obra:Obra, numero_contrato:012021, contratista:ALFE'S OBRAS Y PROYECTOS, S.A. DE C.V., convocante:OBRAS PUBLICAS, monto:1334314.07 , importe_modificado:1334357.42}}	{meta1: {unidad_medida:Cuarto(s), avance:1.0}}	{1983477/proyecto_INICIO, 1983477/proyecto_FIN, 1983477/proyecto_PROCESO}	En Ejecución	Validado avances	Sin observaciones	Sin observaciones

GOBIERNO DE BAJA CALIFORNIA SUR
SECRETARIA DE FINANZAS Y ADMINISTRACIÓN
DIRECCIÓN DE CONTABILIDAD

Sistema de Recursos Federales Transferidos a las Entidades Federativas, Municipios y Demarcaciones Territoriales del Distrito Federal
Destino del Gasto
Ciclo Reportado: 2021
Periodo Reportado : Tercer Trimestre

DETALLE PROYECTO																												AVANCE FINANCIERO								FOTOS	ESTATUS	FLUJO	OBSERVACIONES	
CICLO	TRIMESTRE	FOLIO	CATEGORIA	MONTO GLOBAL APROBADO	FUENTES FINANCIAMIENTO	NOMBRE	ID ENTIDAD RESPONSABLE	ENTIDAD RESPONSABLE	ID MUNICIPIO RESPONSABLE	MUNICIPIO RESPONSABLE	TIPO PROGRAMA PROYECTO	CLASIFICACION	SUBCLASIFICACION	INSTITUCION EJECUTORA	NUMERO PROYECTO	POBLACION BENEFICIADA	MUJERES	HOMBRES	BENEFICIARIOS	METAS	TIPO GEO REFERENCIA	DESCRIPCIONES	FECHA INICIO	FECHA TERMINO	RECAUDADO	COMPROMETIDO	DEVENGADO	EJERCIDO	PAGADO	CONTRATOS	AVANCES FISICOS	CARPETA FOTOS			OBSERVACIONES REVISOR	OBSERVACIONES CAPTURISTA
2021	3	BCS210301983945	Proyecto de Inversión	133435.74	{ff1: {ciclo_recurso:2021, ramo:33, modalidad:I, prog_pres:4, tipo_recurso:FEDERALES (APORTACIONES, SUBSIDIOS Y CONVENIOS), monto:133435.74, modificado:133435.74}}	CONSTRUCCIÓN DE UN CUARTO DORMITORIO EN LA COLONIA LIBERTAD DE CIUDAD INSURGENTES, B.C.S. - 183983	3	Baja California Sur	3	Comondú	Proyecto de inversión de infraestructura Social	Vivienda	Sin identificar	H. AYUNTAMIENTO DE COMONDÚ	183983	5	3	2	5	{meta1: {unidad_medida:Cuarto(s), meta:1.0, meta_modificada:1.0}}	1	{geo1: {cve_municipio:1, localidad:133, direccion:CALLE HEZAHUALCOYOTL COLONIA LIBERTAD, 23700 CIUDAD INSURGENTES, DOMONDÚ BAJA CALIFORNIA SUR ENTRE CALLE JOSE MARIA MORELOS Y PAVON Y , LA OBRA SE ENCUENTRA UBICADA A CINCUENTA METROS AL SUR DEL DOMO DE CONTENCION, lon:-111.78615309, lat:25.26934281}}	06-08-2021	06-11-2021	133,435.74	133,237.75	133,237.75	133,237.75	133,237.75	133,237.75	{ctr1: {tipo_obra:Obra, numero_contrato:72021, contratista:FAUSTO OCTAVIO QUINTERO MARTINEZ, convocante:OBRAS PUBLICAS, monto:66618.87, importe_modificado:667174.71}}	{meta1: {unidad_medida:Cuarto(s), avance:1.0}}	{1983945/proyecto_FIN, 1983945/proyecto_PROCESO, 1983945/proyecto_INICIO}	En Ejecución	Validado avances	Sin observaciones	Sin observaciones
2021	3	BCS210301987261	Proyecto de Inversión	1800000	{ff1: {ciclo_recurso:2021, ramo:33, modalidad:I, prog_pres:4, tipo_recurso:FEDERALES (APORTACIONES, SUBSIDIOS Y CONVENIOS), monto:1800000.0, modificado:1800000.0}}	SUMINISTRO DE REFRIGERADORES SOLARES - 178083	3	Baja California Sur	3	La Paz	Proyecto de inversión de infraestructura Social	Vivienda	Sin identificar	DIRECCION GENERAL DE DESARROLLO SOCIAL	178083	5	45	45	0	{meta1: {unidad_medida:Piezas, meta:50.0, meta_modificada:50.0}}	1	{geo1: {cve_municipio:3, localidad:219, direccion:CALLE CALZADA GENERAL FELIX ORTEGA RANCHERIA LAS POCITAS, 23150 LAS POCITAS, LA PAZ BAJA CALIFORNIA SUR ENTRE Y , SE SUMINISTRARA 50 REGAIGERADORES SOLARES EN DIFERENTES LOCALIDADES DEL MUNICIPIO DE LA PAZ, lon:-111.10499059, lat:24.3953625}}	13-05-2021	31-12-2021	1,080,062.07	0.00	0.00	0.00	0.00	Sin contratos nuevos en el trimestre	{meta1: {unidad_medida:Piezas, avance:0.0}}	{1982281/proyecto_INICIO}	En Ejecución	Validado avances	Sin observaciones	Sin observaciones
2021	3	BCS210301988062	Proyecto de Inversión	450000	{ff1: {ciclo_recurso:2021, ramo:33, modalidad:I, prog_pres:4, tipo_recurso:FEDERALES (APORTACIONES, SUBSIDIOS Y CONVENIOS), monto:450000.0, modificado:450000.0}}	CONSTRUCCION DE RAMPAS Y BANQUETAS EN LA CALLE COAHUILA CHAMETLA - 182038	3	Baja California Sur	3	La Paz	Proyecto de inversión de infraestructura Social	Transportes y vialidades	Sin identificar	DIRECCION GENERAL DE OBRAS PUBLICAS Y ASENTAMIENTOS HUMANOS	182038	5	75	75	0	{meta1: {unidad_medida:Metros Cuadrados de construcción, meta:469.0, meta_modificada:469.0}}	1	{geo1: {cve_municipio:3, localidad:108, direccion:CALLE COAHUILA COLONIA CHAMETLA, 23205 CHAMETLA, LA PAZ BAJA CALIFORNIA SUR ENTRE CARRETERA CARRETERA TRANSPENINSULAR Y CALLE EMILIANO ZAPATA, SE LLEVARA A CABO LA CONSTRUCCION DE RAMPAS Y BANQUETAS SOBRE CALLE COAHUILA EN lon: 110.37441393, lat:24.10163042}}	13-05-2021	31-12-2021	448,159.90	448,159.90	441,556.02	441,556.02	441,556.02	{ctr1: {tipo_obra:Obra, numero_contrato:AYTO/FIOP202115/21, contratista:JUAN GARCIA RODRIGUEZ, convocante:MUNICIPIO DE LA PAZ, monto:448160.0, importe_modificado:448160.0}}	{meta1: {unidad_medida:Metros cuadrados de construcción, avance:469.0}}	{1982062/proyecto_INICIO, 1982062/proyecto_FIN, 1982062/proyecto_PROCESO}	En Ejecución	Validado avances	Sin observaciones	Sin observaciones
2021	3	BCS210302002477	Proyecto de Inversión	300000	{ff1: {ciclo_recurso:2017, ramo:33, modalidad:I, prog_pres:7, tipo_recurso:FIDEICOMISOS, monto:300000.0, modificado:300000.0}}	REHABILITACION E.P. EMILIANO ZAPATA (2DA ETAPA)	3	Baja California Sur	0	Gobierno de la Entidad	Proyecto de inversión de infraestructura Gubernamental	Educación	Sin identificar	ISIFE	17629	N	0	0	10k	{meta1: {unidad_medida:Metros Cuadrados, meta:100.0, meta_modificada:100.0}}	1	{geo1: {cve_municipio:2, localidad:140, direccion:DOMICILIO CONOCIDO NUM. 0, SAN BRUNO, Baja California Sur, lon:-112.155556, lat:27.16027}}	24-06-2021	23-07-2021	300,000.00	288,915.89	0.00	0.00	0.00	Sin contratos nuevos en el trimestre	{meta1: {unidad_medida:Metros Cuadrados, avance:80.0}}		En Ejecución	Validado / Registrado avances	Sin observaciones	{obs1: {observación:No es claro que se trate de un proyecto de inversión, ajustar el nombre o justificar que lo es en las observaciones , trimestre:3.0, usuarioValidante:, fecha:2021-10-21}}
2021	3	BCS210302002477	Proyecto de Inversión	615000	{ff1: {ciclo_recurso:2017, ramo:33, modalidad:I, prog_pres:7, tipo_recurso:FIDEICOMISOS, monto:615000.0, modificado:615000.0}}	REHABILITACION E.P. EMILIANO ZAPATA (2DA ETAPA)	3	Baja California Sur	0	Gobierno de la Entidad	Proyecto de inversión de infraestructura Gubernamental	Educación	Sin identificar	ISIFE	17642	N	0	0	66	{meta1: {unidad_medida:Metros Cuadrados, meta:100.0, meta_modificada:100.0}}	1	{geo1: {cve_municipio:1, localidad:224, direccion:DOMICILIO CONOCIDO NUM. 0, LA POZA GRANDE, Baja California Sur, lon:-112.035833, lat:25.760278}}	05-07-2021	05-08-2021	615,000.00	577,680.00	0.00	0.00	0.00	Sin contratos nuevos en el trimestre	{meta1: {unidad_medida:Metros Cuadrados, avance:50.0}}		En Ejecución	Validado / Registrado avances	Sin observaciones	{obs1: {observación:No es claro que se trate de un proyecto de inversión, ajustar el nombre o justificar que lo es en las observaciones , trimestre:3.0, usuarioValidante:, fecha:2021-10-21}}
2021	3	BCS210302002483	Proyecto de Inversión	800000	{ff1: {ciclo_recurso:2017, ramo:33, modalidad:I, prog_pres:7, tipo_recurso:FIDEICOMISOS, monto:800000.0, modificado:800000.0}}	J.N. PROFA. ASUNCION GONZÁLEZ(MANTENIMIENTO)	3	Baja California Sur	0	Gobierno de la Entidad	Proyecto de inversión de infraestructura Gubernamental	Educación	Sin identificar	ISIFE	17932	N	0	0	69	{meta1: {unidad_medida:Metros Cuadrados, meta:100.0, meta_modificada:100.0}}	1	{geo1: {cve_municipio:3, localidad:3, direccion:HORIZONTE, BARRIO SAN IGNACIO, TODOS SANTOS, Baja California Sur, lon:-110.233547, lat:23.454426}}	10-05-2021	07-08-2021	800,000.00	760,394.85	228,118.47	228,118.47	228,118.47	Sin contratos nuevos en el trimestre	{meta1: {unidad_medida:Metros Cuadrados, avance:30.0}}		En Ejecución	Validado / Registrado avances	Sin observaciones	Sin observaciones

GOBIERNO DE BAJA CALIFORNIA SUR
SECRETARIA DE FINANZAS Y ADMINISTRACIÓN
DIRECCIÓN DE CONTABILIDAD

Sistema de Recursos Federales Transferidos a las Entidades Federativas, Municipios y Demarcaciones Territoriales del Distrito Federal
Destino del Gasto
Ciclo Reportado: 2021
Periodo Reportado : Tercer Trimestre

DETALLE PROYECTO																										AVANCE FINANCIERO								FOTOS	ESTATUS	FLUJO	OBSERVACIONES	
CICLO	TRIMESTRE	FOLIO	CATEGORIA	MONTO GLOBAL APROBADO	FUENTES FINANCIAMIENTO	NOMBRE	ID ENTIDAD RESPONSABLE	ENTIDAD RESPONSABLE	ID MUNICIPIO RESPONSABLE	MUNICIPIO RESPONSABLE	TIPO PROGRAMA PROYECTO	CLASIFICACION	SUBCLASIFICACION	INSTITUCION EJECUTORA	NUMERO PROYECTO	POBLACION BENEFICIADA	HOMBRES	MUJERES	BENEFICIARIOS	METAS	TIPO GEOREFERENCIA	GEOREFERENCIAS	FECHA INICIO	FECHA TERMINO	RECAUDADO	COSTEO METODO	DEVENGADO	EJERCIDO	PAGADO	CONTRATOS	AVANCES FISICOS	CARPETA FOTOS			OBSERVACIONES REVISOR	OBSERVACIONES CAPTURISTA
2021	3	BCS210302002485	Proyecto de inversión	800000	(ff1: {ciclo_recurso:2018, ramo:33, modalidad:I, prog_pres:3, tipo_recurso:RECONDISOL, monto:800000.0, modificado:800000.0})	REHABILITACION T.V. SECUNDARIA No. 27 DOROTEO ARANGO	3	Baja California Sur	0	Gobierno de la Entidad	Proyecto de inversión de infraestructura Gubernamental	Educación	Sin identificar	SIFE	18330	N	0	0	19	{meta1: {unidad_medida:Metros Cuadrados, meta:100.0, meta_modificada:100.0}}	1	{geo1: {ove_municipio:3, localidad:1717, direccion:DOMICILIO CONOCIDO NUM. 0, Ianca Maria de Toris, Baja California Sur, lon:-110.965906, lat:24.885908}}	05-07-2021	02-10-2021	800,000.00	753,080.42	225,924.13	225,924.13	225,924.13	Sin contratos nuevos en el trimestre	{meta1: {unidad_medida:Metros Cuadrados, avance:28.2}}		En Ejecución	Validado / Registrado avances	Sin observaciones	{obs1: {observacion:No es claro que se trata de un proyecto de inversión, ajustar el nombre o justificar que lo es en las observaciones., trimestre:3.0, usuario:victordelacorta, fecha:2021-10-21}}
2021	3	BCS210302002487	Proyecto de inversión	300000	(ff1: {ciclo_recurso:2018, ramo:33, modalidad:I, prog_pres:7, tipo_recurso:RECOMISOS, monto:300000.0, modificado:300000.0})	REHABILITACION E.P FRANCISCO GINO HONDERO (2da Etapa)	3	Baja California Sur	0	Gobierno de la Entidad	Proyecto de inversión de infraestructura Gubernamental	Educación	Sin identificar	SIFE	18352	N	0	0	519	{meta1: {unidad_medida:Metros Cuadrados, meta:100.0, meta_modificada:100.0}}	1	{geo1: {ove_municipio:3, localidad:1, direccion:BAHIA DE ALMEJAS NUM. 0, LA PAZ, Baja California Sur, lon:-110.33475, lat:24.0901261}}	24-06-2021	23-07-2021	300,000.00	286,191.07	117,862.89	117,862.89	117,862.89	Sin contratos nuevos en el trimestre	{meta1: {unidad_medida:Metros Cuadrados, avance:38.6}}		En Ejecución	Validado / Registrado avances	Sin observaciones	{obs1: {observación:No es claro que se trata de un proyecto de inversión, ajustar el nombre o justificar que lo es en las observaciones., trimestre:3.0, usuario:victordelacorta, fecha:2021-10-21}}
2021	3	BCS210302002979	Adquisición	800000	(ff1: {ciclo_recurso:2021, ramo:33, modalidad:I, prog_pres:5, tipo_recurso:FEDERALES (APORTACIONES, SUBSIDIOS Y CONVENIOS), monto:800000.0, modificado:800000.0})	SEÑALETICA Y PINTURA EN VIALIDADES DE LA CIUDAD DE LA PAZ	3	Baja California Sur	3	La Paz	Programa de inversión de Adquisiciones	Transportes y vialidades	Sin identificar	DIRECCION DE SEGURIDAD Y TRANSITO MUNICIPAL	FTSP202194	N	0	0	272,711	{meta1: {unidad_medida:Señalética, meta:100.0, meta_modificada:100.0}}	1	{geo1: {ove_municipio:3, localidad:1, direccion:Colima 1500, Domingo Carbajo Félix, 23070 La Paz, B.C.S., México, lon:-110.31788549, lat:24.13293864}}	29-10-2021	30-12-2021	600,047.33	0.00	0.00	0.00	0.00	Sin contratos nuevos en el trimestre	{meta1: {unidad_medida:Señalética(s), avance:0.0}}	{2002975/proyecto_INICIO}	En Ejecución	Validado / Registrado avances	Sin observaciones	Sin observaciones
2021	3	BCS210302005318	Proyecto de inversión	236245.63	(ff1: {ciclo_recurso:2018, ramo:33, modalidad:I, prog_pres:7, tipo_recurso:FEDERALES (APORTACIONES, SUBSIDIOS Y CONVENIOS), monto:236245.63, modificado:236245.63})	REHABILITACION J.N. ANGEL CESAR MENDOZA ARAMBURO	3	Baja California Sur	0	Gobierno de la Entidad	Proyecto de inversión de infraestructura Gubernamental	Educación	Sin identificar	ISIFE	20115	N	0	0	104	{meta1: {unidad_medida:Metros Cuadrados, meta:100.0, meta_modificada:100.0}}	1	{geo1: {ove_municipio:3, localidad:1, direccion:JAIME BRAVO NUM. 0, LA PAZ, Baja California Sur, lon:-110.283581, lat:24.147515}}	05-07-2021	03-08-2021	236,245.63	236,245.63	70,873.69	70,873.69	70,873.69	Sin contratos nuevos en el trimestre	{meta1: {unidad_medida:Metros Cuadrados, avance:100.0}}		En Ejecución	Validado / Registrado avances	Sin observaciones	Sin observaciones
2021	3	BCS210302005333	Proyecto de inversión	323631.89	(ff1: {ciclo_recurso:2018, ramo:33, modalidad:I, prog_pres:7, tipo_recurso:FEDERALES (APORTACIONES, SUBSIDIOS Y CONVENIOS), monto:323631.89, modificado:323631.89})	REHABILITACION E.P. ASUNCION GONZALEZ	3	Baja California Sur	0	Gobierno de la Entidad	Proyecto de inversión de infraestructura Gubernamental	Educación	Sin identificar	ISIFE	20139	N	0	0	12	{meta1: {unidad_medida:Metros Cuadrados, meta:100.0, meta_modificada:100.0}}	1	{geo1: {ove_municipio:1, localidad:266, direccion:DOMICILIO CONOCIDO NUM. 0, RAMADITAS, Baja California Sur, lon:-111.95556, lat:25.122076}}	09-08-2021	07-09-2021	323,631.89	323,631.89	276,464.18	276,464.18	276,464.18	Sin contratos nuevos en el trimestre	{meta1: {unidad_medida:Metros Cuadrados, avance:100.0}}		En Ejecución	Validado / Registrado avances	Sin observaciones	Sin observaciones
2021	3	BCS210302005341	Proyecto de inversión	120905.84	(ff1: {ciclo_recurso:2018, ramo:33, modalidad:I, prog_pres:7, tipo_recurso:FEDERALES (APORTACIONES, SUBSIDIOS Y CONVENIOS), monto:120905.84, modificado:120905.84})	REHABILITACION J.N. GENERAL FRANCISCO J. MUJICA	3	Baja California Sur	0	Gobierno de la Entidad	Proyecto de inversión de infraestructura Gubernamental	Educación	Sin identificar	ISIFE	20137	N	0	0	29	{meta1: {unidad_medida:Metros Cuadrados, meta:100.0, meta_modificada:100.0}}	1	{geo1: {ove_municipio:8, localidad:280, direccion:CALZADA VIAESTROS MISIONEROS DE 1930 NUM. 0, SANTIAGO, Baja California Sur, lon:-109.718333, lat:23.482222}}	16-08-2021	29-09-2021	120,905.84	120,905.84	36,271.75	36,271.75	36,271.75	Sin contratos nuevos en el trimestre	{meta1: {unidad_medida:Metros Cuadrados, avance:100.0}}		En Ejecución	Validado / Registrado avances	Sin observaciones	Sin observaciones
2021	3	BCS210302005346	Proyecto de inversión	1419871.81	(ff1: {ciclo_recurso:2021, ramo:33, modalidad:I, prog_pres:7, tipo_recurso:FEDERALES (APORTACIONES, SUBSIDIOS Y CONVENIOS), monto:1419871.81, modificado:1419871.81})	REHABILITACION ESC. SEC. BAHIA TORTUGAS	3	Baja California Sur	0	Gobierno de la Entidad	Proyecto de inversión de infraestructura Gubernamental	Educación	Sin identificar	ISIFE	21004	N	0	0	160	{meta1: {unidad_medida:Metros Cuadrados, meta:100.0, meta_modificada:100.0}}	1	{geo1: {ove_municipio:2, localidad:15, direccion:MARINA NACIONAL NORTE NUM. 0, BAHIA TORTUGAS, Baja California Sur, lon:-114.896784, lat:27.692043}}	05-07-2021	01-11-2021	1,419,871.81	1,419,871.81	831,263.57	831,263.57	831,263.57	Sin contratos nuevos en el trimestre	{meta1: {unidad_medida:Metros Cuadrados, avance:100.0}}		En Ejecución	Validado / Registrado avances	Sin observaciones	Sin observaciones

GOBIERNO DE BAJA CALIFORNIA SUR
SECRETARIA DE FINANZAS Y ADMINISTRACIÓN
DIRECCIÓN DE CONTABILIDAD

Sistema de Recursos Federales Transferidos a las Entidades Federativas, Municipios y Demarcaciones Territoriales del Distrito Federal
Destino del Gasto
Ciclo Reportado: 2021
Período Reportado : Tercer Trimestre

DETALLE PROYECTO																												AVANCE FINANCIERO								FOTOS			OBSERVACIONES	
CICLO	TRIMESTRE	FOLIO	CATEGORIA	MONTO GLOBAL APROBADO	FUENTES FINANCIAMIENTO	NOMBRE	ID ENTIDAD RESPONSABLE	ENTIDAD RESPONSABLE	ID MUNICIPIO RESPONSABLE	MUNICIPIO RESPONSABLE	TIPO PROGRAMA PROYECTO	CLASIFICACION	SUBCLASIFICACION	INSTITUCION EJECUTORA	NUMERO PROYECTO	POBLACION BENEFICIADA	MUJERES	HOMBRES	BENEFICIARIOS	METAS	TIPO GEOREFERENCIA	GEOREFERENCIAS	FECHA INICIO	FECHA TERMINO	RECAUDADO	COMPROMETIDO	DEVENGADO	EJERCIDO	PAGADO	CONTRATOS	AVANCES FISICOS	CARPETA FOTOS	ESTATUS	FLUJO	OBSERVACIONES REVISOR	OBSERVACIONES CAPTURISTA
2021	3	3CS2210301000185	Proyecto de inversión	4108818.54	{ffr: {ciclo_recurso:2021, ramo:16, modalidad:S, prog_pres:74, tipo_recurso:FEDERALES (APORTACIONES, SUBSIDIOS Y CONVENIOS), monto:6108818.54, modificado:6108818.54}}	Construcción de sector hidráulico No. 11, consistente en adecuación de cruceros de la red de distribución en las colonias: Jacinto López, Independencia, Magisterial, Lázaro Cárdenas, Sueldatso y La Ecomotiva de la ciudad de La Paz	3	Baja California Sur	3	Gobierno de la Entidad	Proyectos de Inversión de Infraestructura Social	Agua y saneamiento	Sin identificar	Comisión Estatal del Agua		5	938	4,499	0	1	{geo1: {cve_municipio:3, localidad:1, direccion:Ramón Gómez 612, Lázaro Cárdenas, 23034 La Paz, B.C.S., México, lon:-110.28037012, lat:24.14626409}}	07-10-2021	31-12-2021	0.00	521,871.42	0.00	0.00	0.00	0.00	{ctto1: {tipo_obra:Obra, numero_contrato:CO-SCONT-7888-E22-2021, contratista:Ambiental Tecnología Ambiental, S.A. de C.V., comisionante:Comisión Estatal del Agua, monto:1159714.5, importe_modificado:1159714.5}}	{meta1: {unidad_medida:Lote, avance:0.0}}		En Ejecución	Validado / Registrado avances	Sin observaciones	Sin observaciones
2021	3	3CS2103020006207	Proyecto de inversión	3600000	{ffr: {ciclo_recurso:2021, ramo:16, modalidad:S, prog_pres:74, tipo_recurso:FEDERALES (APORTACIONES, SUBSIDIOS Y CONVENIOS), monto:3600000.0, modificado:3600000.0}}	Construcción de líneas de conducción de aguas tratadas, canal Parshall en la planta de tratamiento de aguas residuales de la ciudad de La Paz	3	Baja California Sur	3	La Paz	Proyectos de Inversión de Infraestructura Social	Agua y saneamiento	Sin identificar	Comisión Estatal del Agua		5	126,145	123,896	0	1	{geo1: {cve_municipio:3, localidad:1, direccion:4M44+W7 La Paz, B.C.S., México, lon:-110.34486226, lat:24.1073327}}	05-10-2021	31-12-2021	1,050,255.51	3,121,647.89	0.00	0.00	0.00	0.00	{ctto1: {tipo_obra:Obra, numero_contrato:CO-903017989-E19-2021, contratista:Ruiz Construcciones, S.A. de C.V., comisionante:Comisión Estatal del Agua, monto:3937039.75, importe_modificado:3937039.75}}	{meta1: {unidad_medida:Lote, avance:0.0}}		En Ejecución	Validado / Registrado avances	Sin observaciones	Sin observaciones
2021	3	3CS1616010063 4004	Proyecto de inversión	1500000	{ffr: {ciclo_recurso:2016, ramo:33, modalidad:I, prog_pres:3, tipo_recurso:FEDERALES (APORTACIONES, SUBSIDIOS Y CONVENIOS), monto:1500000.0, modificado:1500000.0}}	Construccion De Oficinas En La Subdelegacion Del Poblado De San Pedro	3	Baja California Sur	3	La Paz	Proyectos de Inversión de Infraestructura Social	Otros Proyectos	Sin identificar	DIRECCION GENERAL DE OBRAS PUBLICAS Y ASENTAMIENTOS HUMANOS	FMUM202036	N	0	0	620	1	{geo1: {cve_municipio:3, localidad:268, direccion:POBLADO DE SAN PEDRO, lon:-110.154844, lat:23.935255}}	01-07-2016	01-11-2016	1,500,000.00	1,500,000.00	1,493,534.00	1,493,534.00	1,444,717.00	{ctto1: {tipo_obra:Obra, numero_contrato:FMUM201633, contratista:BAJA MAR EDIFICADORA SA DE CV, comisionante:AYUNTAMIENTO DE LA PAZ, monto:1450477.11, importe_modificado:}	{meta1: {unidad_medida:Metros, avance:0.0}}	{715471/proyecto_PROCESO, 715471/proyecto_INICIO}	En Ejecución	Validado avances	Sin observaciones	Sin observaciones
2021	3	3CS1616010063 8320	Proyecto de inversión	150000	{ffr: {ciclo_recurso:2016, ramo:33, modalidad:I, prog_pres:3, tipo_recurso:FEDERALES (APORTACIONES, SUBSIDIOS Y CONVENIOS), monto:150000.0, modificado:150000.0}}	Rehabilitación De Oficinas Del Instituto Municipal De La Mujer	3	Baja California Sur	3	La Paz	Otras proyectos de inversión	Otros Proyectos	Sin identificar	DIRECCIÓN GENERAL DE OBRAS PUBLICAS Y ASENTAMIENTOS HUMANOS	FMUM201829	N	0	0	251,871	1	{geo1: {cve_municipio:3, localidad:0, direccion:H. AYUNTAMIENTO DE LA PAZ, lon:-110.310833, lat:24.142222}}	04-07-2016	01-09-2016	250,000.00	248,653.00	247,515.00	247,515.00	77,186.00	{ctto1: {tipo_obra:Obra, numero_contrato:FMUM201629, contratista:GRUPO PCM S.A DE C.V., comisionante:MUNICIPIO DE LA PAZ, monto:248652.84, importe_modificado:}}	{meta1: {unidad_medida:Metros, avance:0.0}}	{715710/proyecto_PROCESO, 715710/proyecto_FIN, 715710/proyecto_PROCESO, 715710/proyecto_INICIO, 715710/proyecto_PROCESO}	En Ejecución	Validado avances	Sin observaciones	Sin observaciones
2021	3	3CS1616010063 8320	Proyecto de inversión	320000	{ffr: {ciclo_recurso:2016, ramo:33, modalidad:I, prog_pres:3, tipo_recurso:FEDERALES (APORTACIONES, SUBSIDIOS Y CONVENIOS), monto:320000.0, modificado:320000.0}}	Obras Complementarias En El Edificio Digital De La Delegación Del Carrizal	3	Baja California Sur	3	La Paz	Otras proyectos de inversión	Educación	Sin identificar	DIRECCIÓN GENERAL DE OBRAS PUBLICAS Y ASENTAMIENTOS HUMANOS	FMUM201633	N	0	0	200	1	{geo1: {cve_municipio:3, localidad:458, direccion:DELEGACION EL CARRIZAL, lon:-110.3125, lat:23.785833}}	04-07-2016	01-10-2016	200,000.00	199,058.00	186,233.00	186,233.00	107,294.00	{ctto1: {tipo_obra:Obra, numero_contrato:FMUM201633, contratista:GRUPO PCM SA DE CV, comisionante:AYUNTAMIENTO DE LA PAZ, monto:199087.65, importe_modificado:}}	{meta1: {unidad_medida:Lote, avance:0.0}}	{715790/proyecto_FIN, 715790/proyecto_INICIO, 715790/proyecto_PROCESO, 715790/proyecto_INICIO, 715790/proyecto_PROCESO}	En Ejecución	Validado avances	Sin observaciones	Sin observaciones
2021	3	3CS1616020070 7190	Proyecto de inversión	24000	{ffr: {ciclo_recurso:2016, ramo:33, modalidad:I, prog_pres:4, tipo_recurso:FEDERALES (APORTACIONES, SUBSIDIOS Y CONVENIOS), monto:24000.0, modificado:24000.0}}	523 Adquisicion De Mesa(s) Y Equipo Fotografico Para La Verificacion Y Seguimiento De Las Obras. - 114801	3	Baja California Sur	3	La Paz	Otros proyectos de inversión	Otros Proyectos	Sin identificar	DIRECCIÓN GENERAL DE DESARROLLO SOCIAL	114801	N	0	0	0	1	{meta1: {unidad_medida:Lote, meta:1.0, meta_modificada:1.0}}	{geo1: {cve_municipio:3, localidad:1, direccion:DADO QUE ES GASTO INDIRECTO EL PROYECTO SE UBICA EN LA CABECERA MUNICIPAL, lon:-110.310833, lat:24.142222}}	01-08-2016	31-12-2016	24,000.00	0.00	0.00	0.00	0.00	Sin contratos cuenta con el inmueble	{meta1: {unidad_medida:Lote, avance:0.0}}	{BD8757/proyecto_INICIO}	En Ejecución	Validado avances	Sin observaciones	Sin observaciones
2021	3	3CS1616020071 2501	Proyecto de inversión	6000000	{ffr: {ciclo_recurso:2016, ramo:33, modalidad:I, prog_pres:4, tipo_recurso:FEDERALES (APORTACIONES, SUBSIDIOS Y CONVENIOS), monto:6000000.0, modificado:6000000.0}}	Ampliación De Vivienda En Zona Urbana Residencial Bella - 84878	3	Baja California Sur	3	La Paz	Proyectos de Inversión de Infraestructura Social	Vivienda	Sin identificar	DIRECCIÓN GENERAL DE OBRAS PUBLICAS Y ASENTAMIENTOS HUMANOS	84878	N	0	0	338	1	{meta1: {unidad_medida:Vivienda, meta:1.0, meta_modificada:1.0}}	{geo1: {cve_municipio:3, localidad:1, direccion:CALLE TAMAULIPAS INTERIOR 0 0 COLONIA AGUSTIN OLACHEA, 23010 LA PAZ, LA PAZ BAJA CALIFORNIA SUR ENTRE CALLE TABASCO Y CALLE CAMPECHE, CALLE CHIAPAS PEGADO AL CERRO EN LO QUE ZE CONOCIENA AMPLIACIÓN AGUSTIN OLACHEA, , lon:-110.2862895, lat:24.163280874}}	28-07-2016	30-12-2016	6,000,000.00	5,842,796.00	5,783,240.00	5,783,240.00	5,342,408.00	{ctto1: {tipo_obra:Obra, numero_contrato:FMUM201633/16, contratista:SERVICIOS ESPECIALIZADOS DE INGENIERIA Y CONSTRUCCION SA DE CV., comisionante:MUNICIPIO DE LA PAZ B.C.S., monto:5842795.81, importe_modificado:}	{meta1: {unidad_medida:Vivienda, avance:1.00}}	{114068/proyecto_INICIO, 114068/proyecto_FIN, 114068/proyecto_PROCESO}	En Ejecución	Validado avances	Sin observaciones	Sin observaciones

GOBIERNO DE BAJA CALIFORNIA SUR
SECRETARIA DE FINANZAS Y ADMINISTRACIÓN
DIRECCIÓN DE CONTABILIDAD

Sistema de Recursos Federales Transferidos a las Entidades Federativas, Municipios y Demarcaciones Territoriales del Distrito Federal
Destino del Gasto
Ciclo Reportado: 2021
Periodo Reportado : Tercer Trimestre

DETALLE PROYECTO																											AVANCE FINANCIERO								FOTOS	ES TA TUS	FLUJO	OBSERVACIONES	
CICLO	TRIMESTRE	FOLIO	CATEGORIA	MONTO GLOBAL APROBADO	FUENTE FINANCIAMIENTO	NOMBRE	ID ENTIDAD RESPONSABLE	ENTIDAD RESPONSABLE	ID MUNICIPIO RESPONSABLE	MUNICIPIO RESPONSABLE	TIPO PROGRAMA PROYECTO	CLASIFICACION	SUBCLASIFICACION	INSTITUCION EJECUTORA	NUMERO PROYECTO	POBLACION BENEFICIADA	MUJERES	HOMBRES	BENEFICIARIOS	METAS	TIPO GEOREFERENCIA	GEOREFERENCIAS	FECHA INICIO	FECHA TERMINO	RECAUDADO	COMPROMETIDO	DEVENGADO	EJERCIDO	PAGADO	CONTRATOS	AVANCES FISICOS	CARPETA FOTOS			OBSERVACIONES REVISOR	OBSERVACIONES CAPTURISTA
2021	3	BCS161603007 48719	Proyecto de inversión	880000	(ff1: (ciclo_recurso:2016, ramo:33, modalidad:I, prog_pres:4, tipo_recurso:FEDERALES (APORTACIONES, SUBSIDIOS Y CONVENIOS), monto:880000.0, modificado:880000.0)]	Construccion De Cuarto Adicional Rural Zona Las Animas Las Pocitas - 312701	3	Baja California Sur	3	La Paz	Proyecto de inversión de infraestructura Social	Vivienda	Sin identificar	AYUNTAMIENTO DE LA PAZ	312701	N	0	0	44	[meta1: (unidad_medida:Vivienda, meta:1.0, meta_modificada:1.0)]	1	[geo1: {cve_municipio:3, localidad:421, direccion:CAMINO FRAMO KM 122 - LAS ANIMAS MARGEN DERECHO KILÓMETRO 66 + 300 PUEBLO LAS ÁNIMAS, 23140 LAS ÁNIMAS, LA PAZ BAJA CALIFORNIA SUR ENTRE CAMINO C, lon:-110.9525704, lat:24.84973849}]	01-11-2016	31-12-2016	880,000.00	880,000.00	0.00	0.00	0.00	[cnt1: (tipo_obra:Obra, numero_contrato:AYFO/FICDS2612/15, contratista:CELIS SALVADOR MONSERRAT VELIS MURILLO, convocante:AYUNTAMIENTO DE LA PAZ, monto:5910885.3, importe_modificado:)]	[meta1: (unidad_medida:Vivienda, avance:0.0)]	[852847/proyecto_INICIO]	En Ejecución	Validado avances	Sin observaciones	Sin observaciones
2021	3	BCS161603007 48726	Proyecto de inversión	3000	(ff1: (ciclo_recurso:2016, ramo:33, modalidad:I, prog_pres:4, tipo_recurso:FEDERALES (APORTACIONES, SUBSIDIOS Y CONVENIOS), monto:5000.0, modificado:5000.0)]	Instalacion De Huertos Comunitarios En El Coro - 309186	3	Baja California Sur	3	La Paz	Proyecto de inversión de infraestructura Social	Otros Proyectos	Sin identificar	AYUNTAMIENTO DE LA PAZ	309186	N	0	0	4	[meta1: (unidad_medida:Otros, meta:1.0, meta_modificada:1.0)]	1	[geo1: {cve_municipio:3, localidad:487, direccion:CARRETERA FEDERAL LIBRE 1 TRAMO LA PAZ - SAN JOSE DEL CABO KILÓMETRO 106 + 00 RANCHERIA EL CORO, 23333 EL CORO, LA PAZ BAJA CALIFORNIA SUR ENTRE C, lon:-109.7691627, lat:23.83790838}]	13-12-2016	31-12-2016	5,000.00	0.00	0.00	0.00	0.00	Sin contratos nuevos en el trimestre	[meta1: (unidad_medida:Otros, avance:0.0)]	[852854/proyecto_INICIO]	En Ejecución	Validado avances	Sin observaciones	Sin observaciones
2021	3	BCS161603007 48728	Proyecto de inversión	5000	(ff1: (ciclo_recurso:2016, ramo:33, modalidad:I, prog_pres:4, tipo_recurso:FEDERALES (APORTACIONES, SUBSIDIOS Y CONVENIOS), monto:5000.0, modificado:5000.0)]	Instalacion De Huertos Comunitarios En El Corral Falso - 309139	3	Baja California Sur	3	La Paz	Proyecto de inversión de infraestructura Social	Otros Proyectos	Sin identificar	AYUNTAMIENTO DE LA PAZ	309139	N	0	0	4	[meta1: (unidad_medida:Otros, meta:1.0, meta_modificada:1.0)]	1	[geo1: {cve_municipio:3, localidad:488, direccion:CARRETERA FEDERAL LIBRE 1 TRAMO LA PAZ - SAN JOSE DEL CABO KILÓMETRO 106 + 00 RANCHERIA EL CORRAL FALSO, 23333 EL CORRAL FALSO, LA PAZ BAJA CALIFOR, lon:-109.7615305, lat:23.84625397}]	13-12-2016	31-12-2016	5,000.00	0.00	0.00	0.00	0.00	Sin contratos nuevos en el trimestre	[meta1: (unidad_medida:Otros, avance:0.0)]	[852856/proyecto_INICIO]	En Ejecución	Validado avances	Sin observaciones	Sin observaciones
2021	3	BCS161603007 48811	Proyecto de inversión	75000	(ff1: (ciclo_recurso:2016, ramo:33, modalidad:I, prog_pres:4, tipo_recurso:FEDERALES (APORTACIONES, SUBSIDIOS Y CONVENIOS), monto:75000.0, modificado:75000.0)]	Instalación De Huertos Comunitarios La Matanza El Carrizal - 285260	3	Baja California Sur	3	La Paz	Proyecto de inversión de infraestructura Social	Otros Proyectos	Sin identificar	AYUNTAMIENTO DE LA PAZ	285260	N	0	0	60	[meta1: (unidad_medida:Otros, meta:1.0, meta_modificada:1.0)]	1	[geo1: {cve_municipio:3, localidad:1510, direccion:CARRETERA ESTATAL LIBRE 0 TRAMO CARRETERA TRANS LA PAZ-C SAN LUCAS - MELITON ALBAÑEZ KILÓMETRO 5 + 200 PUEBLO LA MATANZA, 23250 LA MATANZA, LA PAZ, lon:-110.2788817, lat:23.6372063}]	05-12-2016	31-12-2016	75,000.00	0.00	0.00	0.00	0.00	Sin contratos nuevos en el trimestre	[meta1: (unidad_medida:Otros, avance:0.0)]	[852959/proyecto_INICIO]	En Ejecución	Validado avances	Sin observaciones	Sin observaciones
2021	3	BCS161603007 48826	Proyecto de inversión	170000	(ff1: (ciclo_recurso:2016, ramo:33, modalidad:I, prog_pres:4, tipo_recurso:FEDERALES (APORTACIONES, SUBSIDIOS Y CONVENIOS), monto:170000.0, modificado:170000.0)]	Instalacion De Huertos Comunitarios En La Matanza Y Zonas Aledañas - 309351	3	Baja California Sur	3	La Paz	Proyecto de inversión de infraestructura Social	Otros Proyectos	Sin identificar	AYUNTAMIENTO DE LA PAZ	309351	N	0	0	136	[meta1: (unidad_medida:Otros, meta:1.0, meta_modificada:1.0)]	1	[geo1: {cve_municipio:3, localidad:1116, direccion:CARRETERA FEDERAL LIBRE 1 TRAMO LA PAZ - CABO SAN LUCAS KILÓMETRO 107 + 200 PUEBLO LA MATANZA, 23302 LA MATANZA, LA PAZ BAJA CALIFORNIA SUR ENTRE, lon:-110.1209987, lat:23.2383858}]	01-13-2016	31-12-2016	170,000.00	0.00	0.00	0.00	0.00	Sin contratos nuevos en el trimestre	[meta1: (unidad_medida:Otros, avance:0.0)]	[852954/proyecto_INICIO]	En Ejecución	Validado avances	Sin observaciones	Sin observaciones
2021	3	BCS171701008 53321	Proyecto de inversión	2000000	(ff1: (ciclo_recurso:2017, ramo:33, modalidad:I, prog_pres:3, tipo_recurso:FEDERALES (APORTACIONES, SUBSIDIOS Y CONVENIOS), monto:2000000.0, modificado:2000000.0)]	Cercado Y Acceso Principal A Nuevo Panteón De La Ciudad	3	Baja California Sur	3	La Paz	Otros proyectos de inversión	Otros Proyectos	Sin identifica	DIRECCIÓN GENERAL DE OBRAS PUBLICAS Y ASENTAMIENTOS HUMANOS	FMUM201727	N	0	0	251,871	[meta1: (unidad_medida:Metros Cuadrados, meta:1.0, meta_modificada:1.0)]	1	[geo1: {cve_municipio:3, localidad:0, direccion:-, lon:-110.310833, lat:24.142222}]	24-08-2017	01-12-2017	2,000,000.00	1,998,695.00	1,959,291.00	1,958,291.00	1,807,306.00	[cnt1: (tipo_obra:Obra, numero_contrato:AYTO/FMUM201727/17, contratista:CONSTRUCCIONES MTN, S. DE R.L. DE C.V., convocante:MUNICIPIO DE LA PAZ, monto:1996654.81, importe_modificado:)]	[meta1: (unidad_medida:Metros Cuadrados, avance:0.0)]	[841595/proyecto_INICIO, 841596/proyecto_FIN, 841604/proyecto_PROCESO, 841595/proyecto_INICIO]	En Ejecución	Validado avances	Sin observaciones	Sin observaciones
2021	3	BCS171701008 53929	Proyecto de inversión	200000	(ff1: (ciclo_recurso:2017, ramo:33, modalidad:I, prog_pres:3, tipo_recurso:FEDERALES (APORTACIONES, SUBSIDIOS Y CONVENIOS), monto:200000.0, modificado:200000.0)]	Reparación De Banquetas De La Calle Manualismo De Cabezud A Ocampo	3	Baja California Sur	3	La Paz	Otros proyectos de inversión	Otros Proyectos	Sin identificar	DIRECCIÓN GENERAL DE OBRAS PUBLICAS Y ASENTAMIENTOS HUMANOS	FMUM201729	N	0	0	5,000	[meta1: (unidad_medida:Metros Cuadrados, meta:1.0, meta_modificada:1.0)]	1	[geo1: {cve_municipio:3, localidad:0, direccion:CALLE MUTUALISMO DE CABEZUO A OCAMPO, lon:-110.310833, lat:24.142222}]	28-07-2017	01-11-2017	200,000.00	198,113.00	196,195.00	196,195.00	194,195.20	[cnt1: (tipo_obra:Obra, numero_contrato:AYTO/FMUM201729/17, contratista:ANTONIO MEZA ZUÑIGA, convocante:MUNICIPIO DE LA PAZ, monto:199112.91, importe_modificado:)]	[meta1: (unidad_medida:Metros Cuadrados, avance:0.0)]	[841604/proyecto_PROCESO, 841604/proyecto_FIN, 841604/proyecto_INICIO, 841804/proyecto_FIN]	En Ejecución	Validado avances	Sin observaciones	Sin observaciones
2021	3	BCS171701008 53963	Proyecto de inversión	150000	(ff1: (ciclo_recurso:2017, ramo:33, modalidad:I, prog_pres:5, tipo_recurso:FEDERALES (APORTACIONES, SUBSIDIOS Y CONVENIOS), monto:150000.0, modificado:150000.0)]	Equipamiento De Consultorios Médicos Del Comité Dif	3	Baja California Sur	3	La Paz	Proyecto de inversión de infraestructura Social	Asistencia Social	Sin identificar	DIF MUNICIPAL	FMSO201703	N	0	0	251,871	[meta1: (unidad_medida:Equipamiento, meta:1.0, meta_modificada:1.0)]	1	[geo1: {cve_municipio:3, localidad:0, direccion:-, lon:-110.310833, lat:24.142222}]	04-07-2017	01-11-2017	150,000.00	150,000.00	149,998.00	149,998.00	46,473.00	Sin contratos nuevos en el trimestre	[meta1: (unidad_medida:Equipamiento, avance:0.0)]		En Ejecución	Validado avances	Sin observaciones	Sin observaciones

20/11/2021 BOLETÍN OFICIAL N° 47

GOBIERNO DE BAJA CALIFORNIA SUR
SECRETARIA DE FINANZAS Y ADMINISTRACIÓN
DIRECCIÓN DE CONTABILIDAD

Sistema de Recursos Federales Transferidos a las Entidades Federativas, Municipios y Demarcaciones Territoriales del Distrito Federal
Destino del Gasto
Ciclo Reportado: 2021
Periodo Reportado : Tercer Trimestre

DETALLE PROYECTO																												AVANCE FINANCIERO								FOTOS	ESTATUS	FLUJO	OBSERVACIONES	
CICLO	TRIMESTRE	FOLIO	CATEGORIA	MONTO GLOBAL APROBADO	FUENTES FINANCIAMIENTO	NOMBRE	ID ENTIDAD RESPONSABLE	ENTIDAD RESPONSABLE	ID MUNICIPIO RESPONSABLE	MUNICIPIO RESPONSABLE	TIPO PROGRAMA PROYECTO	CLASIFICACION	SUBCLASIFICACION	INSTITUCION EJECUTORA	NUMERO PROYECTO	POBLACION BENEFICIADA	MUJERES	HOMBRES	BENEFICIARIOS	METAS	TIPO DISTRIBUCION RECURSO	GEOREFERENCIAS	FECHA INICIO	FECHA TERMINO	RECAUDADO	COMITRO METIDO	DEVENGADO	EJERCIDO	PAGADO	CONTRATOS	AVANCES FISICOS	CARPETA FOTOS			OBSERVACIONES REVISOR	OBSERVACIONES CAPTURISTA
2021	3	RCS1717010008416 16	Proyecto de Inversión	4131101.42	{ft1: {ciclo_recurso:2017, ramo:33, modalidad:I, prog_pres:4, tipo_recurso:FEDERALES (APORTACIONES, SUBSIDIOS Y CONVENIOS), monto:4131101.85, modificado:4131101.0}}	Construcción De Red De Alcantarillado Colonia Vista Hermosa - 18414	3	Baja California Sur	3	La Paz	Proyecto de inversión de infraestructura Social	Agua y saneamiento	Sin identificar	IV AYUNTAMIENTO DE LA PAZ A TRAVES DEL ORGANISMO OPERADOR DEL SISTEMA DE AGUA POTABLE ALCANTARILLADO Y SANEAMIENTO DE LA PAZ	18414	N	0	0	652	{meta1: {unidad_medida:Metros Cuadrados, meta:1.0, meta_modificada:1.0}}	1	{geo1: {cve_municipio:3, localidad:1, direccion:CALLE NORTE COLONIA VISTA HERMOSA, 23038 LA PAZ, LA PAZ BAJA CALIFORNIA SUR ENTRE CALLE SAN ISIDRO Y CALLE SANTA ANA, CALLE SANTA JUANA DE ARCO COLONIA A UN COSTADO DE AMPLIACION LAZARO CARDENAS, lon:-110.2864084, lat:24.15841296}}	03-05-2017	31-12-2017	4,131,101.00	4,107,224.00	4,086,533.00	4,086,533.00	4,086,418.00	{ctto1: {tipo_obra:Obra, numero_contrato:RSM-004-17, contratista:ALEJANDRO CRUZ MURILLO, convocante:AYUNTAMIENTO DE LA PAZ, monto:4094326.0, importe_modificado:}}	{meta1: {unidad_medida:Metros Cuadrados, avance:1.00}}	{349867/proyecto_INICIO}, {349867/proyecto_PROCESO}, {349867/proyecto_INICIO}	En Ejecución	Validado avances	Sin observaciones	Sin observaciones
2021	3	RCS1717010084161 8	Proyecto de Inversión	2036436.27	{ft1: {ciclo_recurso:2017, ramo:33, modalidad:I, prog_pres:4, tipo_recurso:FEDERALES (APORTACIONES, SUBSIDIOS Y CONVENIOS), monto:2036436.27, modificado:2036436.0}}	Ampliacion De Red De Alcantarillado Ampliacion Loma Obrera - 18333	3	Baja California Sur	3	La Paz	Proyecto de inversión de infraestructura Social	Agua y saneamiento	Sin identificar	IV AYUNTAMIENTO DE LA PAZ A TRAVES DEL ORGANISMO OPERADOR DEL SISTEMA DE AGUA POTABLE ALCANTARILLADO Y SANEAMIENTO DE LA PAZ	18333	N	0	0	252	{meta1: {unidad_medida:Metros Cuadrados, meta:1.0, meta_modificada:2.0}}	1	{geo1: {cve_municipio:3, localidad:1, direccion:CALLE MARTIRES DE CHICAGO INTERIOR DOMICILIO CONOCIDO COLONIA LOMAS OBRERA, 23038 LA PAZ, LA PAZ BAJA CALIFORNIA SUR ENTRE CALLE REVOLUCION INDUSTRIAL Y CALLE FERROCARRILEROS, CALLE FRANCISCO VILLA COL, lon:-110.2780811, lat:24.15428859}}	03-05-2017	31-12-2017	2,036,436.00	2,036,436.00	2,026,712.00	2,026,712.00	2,026,712.00	{ctto1: {tipo_obra:Obra, numero_contrato:SAPA-RSM-006-17, contratista:DIANA BETH DURAN VILLEGAS, convocante:AYUNTAMIENTO DE LA PAZ, monto:2036436.0, importe_modificado:}}	{meta1: {unidad_medida:Metros Cuadrados, avance:1.00}}	{349869/proyecto_INICIO}, {349869/proyecto_PROCESO}	En Ejecución	Validado avances	Sin observaciones	Sin observaciones
2021	3	RCS1717010084162 5	Proyecto de Inversión	3788817.22	{ft1: {ciclo_recurso:2017, ramo:33, modalidad:I, prog_pres:4, tipo_recurso:FEDERALES (APORTACIONES, SUBSIDIOS Y CONVENIOS), monto:3788817.22, modificado:3788817.0}}	Ampliacion De Red De Agua Potable Colonia Laguna Azul 17864	3	Baja California Sur	3	La Paz	Proyecto de inversión de infraestructura Social	Agua y saneamiento	Sin identificar	IV AYUNTAMIENTO DE LA PAZ A TRAVES DEL ORGANISMO OPERADOR DEL SISTEMA DE AGUA POTABLE Y ALCANTARILLADO	17864	N	0	0	613	{meta1: {unidad_medida:Metros Cuadrados, meta:1.0, meta_modificada:1.00}}	1	{geo1: {cve_municipio:3, localidad:1, direccion:CALLE RIO PANUCO COLONIA LAGUNA AZUL, 23038 LA PAZ, LA PAZ BAJA CALIFORNIA SUR ENTRE CALLE RIO NILO Y CALLE RIO USUMACINTA, CALLE RIO BRAVO COLONIA SITUADA AL ESTE DE LA CIUDAD DE LA PAZ COLINDANTE A , lon:-110.2576828, lat:24.15733584}}	03-05-2017	29-12-2017	3,788,817.00	3,788,817.00	3,772,485.00	3,772,485.00	3,772,485.00	{ctto1: {tipo_obra:Obra, numero_contrato:SAPA-RSM-003-17, contratista:DIANA BETH DURAN VILLEGAS, convocante:AYUNTAMIENTO DE LA PAZ, monto:3751429.0, importe_modificado:}}	{meta1: {unidad_medida:Metros Cuadrados, avance:1.00}}	{349876/proyecto_INICIO}, {349876/proyecto_PROCESO}	En Ejecución	Validado avances	Sin observaciones	Sin observaciones
2021	3	RCS1717030090647 5	Proyecto de Inversión	49200	{ft1: {ciclo_recurso:2017, ramo:33, modalidad:I, prog_pres:4, tipo_recurso:FEDERALES (APORTACIONES, SUBSIDIOS Y CONVENIOS), monto:49200.0, modificado:49200.0}}	35501 Mantenimiento Y Conservación De Vehículos Terrestres, Aéreos, Marítimos, Lacustres Y Fluviales - 191106	3	Baja California Sur	3	La Paz	Otros proyectos de inversión	Otros Proyectos	Sin identificar	DIRECCIÓN GENERAL DE DESARROLLO SOCIAL	191106	N	0	0	0	{meta1: {unidad_medida:Lote, meta:1.0, meta_modificada:1.0}}	1	{geo1: {cve_municipio:3, localidad:1, direccion:DADO QUE ES GASTO INDIRECTO EL PROYECTO SE UBICA EN LA CABECERA MUNICIPAL, lon:-110.310833, lat:24.142222}}	24-04-2017	29-12-2017	49,200.00	0.00	0.00	0.00	0.00	Sin contratos nuevos en el trimestre	{meta1: {unidad_medida:Lote, avance:0.00}}	{1032728/proyecto_INICIO}	En Ejecución	Validado avances	Sin observaciones	Sin observaciones
2021	3	RCS1717030090647 9	Proyecto de Inversión	50000	{ft1: {ciclo_recurso:2017, ramo:33, modalidad:I, prog_pres:4, tipo_recurso:FEDERALES (APORTACIONES, SUBSIDIOS Y CONVENIOS), monto:50000.0, modificado:50000.0}}	Adquisición De Scanner - 162052	3	Baja California Sur	3	La Paz	Otros proyectos de inversión	Otros Proyectos	Sin identificar	DIRECCIÓN GENERAL DE DESARROLLO SOCIAL	162052	N	0	0	0	{meta1: {unidad_medida:Equipamiento, meta:1.0, meta_modificada:1.0}}	1	{geo1: {cve_municipio:3, localidad:1, direccion:DADO QUE ES PRODIM EL PROYECTO SE UBICA EN LA CABECERA MUNICIPAL, lon:-110.310833, lat:24.142222}}	04-09-2017	31-12-2017	50,000.00	0.00	0.00	0.00	0.00	Sin contratos nuevos en el trimestre	{meta1: {unidad_medida:Equipamiento, avance:0.00}}	{1032732/proyecto_INICIO}	En Ejecución	Validado avances	Sin observaciones	Sin observaciones
2021	3	RCS1717030090648 5	Proyecto de Inversión	8000	{ft1: {ciclo_recurso:2017, ramo:33, modalidad:I, prog_pres:4, tipo_recurso:FEDERALES (APORTACIONES, SUBSIDIOS Y CONVENIOS), monto:8000.0, modificado:8000.0}}	Reguladores De Corriente - 143461	3	Baja California Sur	3	La Paz	Otros proyectos de inversión	Otros Proyectos	Sin identificar	DIRECCIÓN GENERAL DE DESARROLLO SOCIAL	143461	N	0	0	0	{meta1: {unidad_medida:Otros, meta:1.0, meta_modificada:1.0}}	1	{geo1: {cve_municipio:3, localidad:1, direccion:DADO QUE ES PRODIM EL PROYECTO SE UBICA EN LA CABECERA MUNICIPAL, lon:-110.310833, lat:24.142222}}	16-05-2017	29-12-2017	8,000.00	0.00	0.00	0.00	0.00	Sin contratos nuevos en el trimestre	{meta1: {unidad_medida:Otros, avance:0.00}}	{1032738/proyecto_INICIO}	En Ejecución	Validado avances	Sin observaciones	Sin observaciones
2021	3	RCS1717040097324 7	Proyecto de Inversión	576346.47	{ft1: {ciclo_recurso:2017, ramo:33, modalidad:I, prog_pres:4, tipo_recurso:FEDERALES (APORTACIONES, SUBSIDIOS Y CONVENIOS), monto:576346.47, modificado:576346.0}}	Rehabilitacion De Caminos Rurales - 21250	3	Baja California Sur	3	La Paz	Proyecto de inversión de infraestructura Social	Transportes y Vialidades	Sin identificar	IV AYUNTAMIENTO DE LA PAZ POR MEDIO DE LA DIRECCIÓN DE SERVICIOS PÚBLICOS	21250	N	0	0	1,350	{meta1: {unidad_medida:Otros, meta:1.0, meta_modificada:1.0}}	1	{geo1: {cve_municipio:3, localidad:766, direccion:CARRETERA FEDERAL LIBRE 19 TRAMO LA PAZ - SAN JOSE DEL CABO KILOMETRO 61 + 00 RANCHERIA SAN ANTONIO, 23203 SAN ANTONIO, LA PAZ BAJA CALIFORNIA SUR, Lo, lon:-110.057841, lat:23.80727425}}	15-05-2017	29-12-2017	576,346.00	0.00	0.00	0.00	0.00	Sin contratos nuevos en el trimestre	{meta1: {unidad_medida:Otros, avance:0.00}}	{1108327/proyecto_INICIO}	En Ejecución	Validado avances	Sin observaciones	Sin observaciones

BCSnosUNE
Gobierno de Baja California Sur

GOBIERNO DE BAJA CALIFORNIA SUR
SECRETARIA DE FINANZAS Y ADMINISTRACIÓN
DIRECCIÓN DE CONTABILIDAD

Sistema de Recursos Federales Transferidos a las Entidades Federativas, Municipios y Demarcaciones Territoriales del Distrito Federal
Destino del Gasto
Ciclo Reportado: 2021
Periodo Reportado : Tercer Trimestre

DETALLE PROYECTO																												AVANCE FINANCIERO								FOTOS	ESTATUS	FLUJO	OBSERVACIONES	
CICLO	TRIMESTRE	FOLIO	CATEGORIA	MONTO GLOBAL APROBADO	FUENTES FINANCIAMIENTO	NOMBRE	ID ENTIDAD RESPONSABLE	ENTIDAD RESPONSABLE	ID MUNICIPIO RESPONSABLE	MUNICIPIO RESPONSABLE	TIPO PROGRAMA PROYECTO	CLASIFICACION	SUBCLASIFICACION	INSTITUCION EJECUTORA	NUMERO PROYECTO	POBLACION BENEFICIADA	MUJERES	HOMBRES	BENEFICIARIOS	METAS	TIPO GEOREFERENCIA	GEOREFERENCIAS	FECHA INICIO	FECHA TERMINO	RECAUDADO	COMPROMETIDO	DEVENGADO	EJERCIDO	PAGADO	CONTRATOS	AVANCES FISICOS	CARPETA FOTOS			OBSERVACIONES REVISOR	OBSERVACIONES CAPTURISTA
2021	3	BCS171704000973251	Acción	58000	{ff1: {ejido_recurso:2017, ramo:33, modalidad:I, prog_pres:4, tipo_recurso:FEDERALES (APORTACIONES, SUBSIDIOS Y CONVENIOS), monto:58000.0, modificado:58000.00}	Cursos De Capacitacion - 308985	3	Baja California Sur	3	La Paz	Otros proyectos de inversión	Otros Proyectos	Sin identificar	DIRECCIÓN GENERAL DE DESARROLLO SOCIAL	308985	N	0	0	0	{meta1: {unidad_medida:Otros, meta:1.0, meta_modificada:1.0}}	1	{geo1: {cve_municipio:3, localidad:1, direccion:DADO QUE ES PRODIM EL PROYECTO SE UBICA EN LA CABECERA MUNICIPAL, lon:-110.310833, lat:24.142222}}	17-10-2017	29-12-2017	58,000.00	0.00	0.00	0.00	0.00	Sin contratos nuevos en el trimestre	{meta1: {unidad_medida:Otros, avance:0.0}}	{1108331/proyecto_INICIO}	En Ejecución	Validado avances	Sin observaciones	Sin observaciones
2021	3	BCS171704000973262	Proyecto de inversión	264687.38	{ff1: {ejido_recurso:2017, ramo:33, modalidad:I, prog_pres:4, tipo_recurso:FEDERALES (APORTACIONES, SUBSIDIOS Y CONVENIOS), monto:264687.38, modificado:267937.00}}	Ampliación De Red De Alcantarillado Colonia Guadalupe Victoria - 259221	3	Baja California Sur	3	La Paz	Proyecto de inversión de infraestructura Social	Agua y Saneamiento	Sin identificar	IV AYUNTAMIENTO DE LA PAZ A TRAVÉS DE DOMSAPAS DE LA PAZ	259221	N	0	0	42	{meta1: {unidad_medida:Metros Cuadrados, meta:1.0, meta_modificada:1.0}}	1	{geo1: {cve_municipio:3, localidad:1, direccion:CALLE:ION SAUNAS LEAL COLONIA GUADALUPE VICTORIA, 23010 LA PAZ, LA PAZ BAJA CALIFORNIA SUR ENTRE CALLE LIC. MANUEL TERRE HELENES Y CALLE JUAN MARIA D, lon:-110.2787712, lat:24.15473133}}	17-07-2017	29-12-2017	264,687.00	263,702.00	262,565.00	262,565.00	262,565.00	{cto1: {tipo_obra:Obra, numero_contrato:SAPA-FOM-07-17, contratista:DIANA BETH DURAN VILLEGAS, convocante:MUNICIPIO DE LA PAZ, monto:263702.0, importe_modificado:263702.0}}	{meta1: {unidad_medida:Metros Cuadrados, avance:0.0}}	{1108342/proyecto_FIN}	En Ejecución	Validado avances	Sin observaciones	Sin observaciones
2021	3	BCS171704000973264	Acción	8000	{ff1: {ejido_recurso:2017, ramo:33, modalidad:I, prog_pres:4, tipo_recurso:FEDERALES (APORTACIONES, SUBSIDIOS Y CONVENIOS), monto:8000.0, modificado:8000.00}	Adquisición De Trituradoras - 223165	3	Baja California Sur	3	La Paz	Otros proyectos de inversión	Otros Proyectos	Sin identificar	DIRECCIÓN GENERAL DE DESARROLLO SOCIAL	223165	N	0	0	0	{meta1: {unidad_medida:Otros, meta:1.0, meta_modificada:1.0}}	1	{geo1: {cve_municipio:3, localidad:1, direccion:DADO QUE ES PRODIM EL PROYECTO SE UBICA EN LA CABECERA MUNICIPAL, lon:-110.310833, lat:24.142222}}	17-10-2017	29-12-2017	8,000.00	0.00	0.00	0.00	0.00	Sin contratos nuevos en el trimestre	{meta1: {unidad_medida:Otros, avance:0.0}}	{1108344/proyecto_INICIO}	En Ejecución	Validado avances	Sin observaciones	Sin observaciones
2021	3	BCS181801010680859	Adquisición	212000	{ff1: {ejido_recurso:2018, ramo:33, modalidad:I, prog_pres:5, tipo_recurso:FEDERALES (APORTACIONES, SUBSIDIOS Y CONVENIOS), monto:212000.0, modificado:212000.0}}	Adquisición De Equipo De Audio De La Sala De Cabildo Del Ayuntamiento De La Paz	3	Baja California Sur	3	La Paz	Programa de inversión de Adquisiciones	Otros Proyectos	Sin identificar	OFICIALIA MAYOR DIRECCIÓN TÉCNICA DE CABILDO	FTPM201808	N	0	0	251,871	{meta1: {unidad_medida:Equipamiento, meta:1.0, meta_modificada:1.0}}	1	{geo1: {cve_municipio:3, localidad:0, direccion:SALA DE CABILDO DENTRO DEL PALACIO MUNICIPAL, lon:-110.310833, lat:24.142222}}	22-08-2018	01-12-2018	212,948.00	212,948.00	212,948.00	212,948.00	212,948.00	{cto1: {tipo_obra:Adquisiciones, numero_contrato:SAF/FORTAMUN/DF/2018, contratista:BAJA CORTES DEVELOPMENT SA DE CV, convocante:AYUNTAMIENTO DE LA PAZ, monto:212948.0, importe_modificado:0}}	{meta1: {unidad_medida:Equipamiento, avance:1.0}}	{1205160/proyecto_INICIO, 1205160/proyecto_INICIO, 1205160/proyecto_FIN}	En Ejecución	Validado avances	Sin observaciones	Sin observaciones
2021	3	BCS181801010680877	Proyecto de inversión	500000	{ff1: {ejido_recurso:2018, ramo:33, modalidad:I, prog_pres:5, tipo_recurso:FEDERALES (APORTACIONES, SUBSIDIOS Y CONVENIOS), monto:500000.0, modificado:500000.00}}	Ida Etapa Parque Santa Monica	3	Baja California Sur	3	La Paz	Otros proyectos de inversión	Deporte	Sin identificar	DIRECCIÓN GENERAL DE OBRAS PUBLICAS Y ASENTAMIENTOS HUMANOS	FTUM201817	N	0	0	251,871	{meta1: {unidad_medida:Equipamiento, meta:1.0, meta_modificada:0.0}}	1	{geo1: {cve_municipio:3, localidad:0, direccion:PARQUE SANTA MONICA, lon:-110.310833, lat:24.142222}}	06-06-2018	01-11-2018	500,000.00	0.00	0.00	0.00	0.00	Sin contratos nuevos en el trimestre	{meta1: {unidad_medida:Equipamiento, avance:0.0}}		En Ejecución	Validado avances	Sin observaciones	Sin observaciones
2021	3	BCS181801010680776	Proyecto de inversión	2000000	{ff1: {ejido_recurso:2018, ramo:33, modalidad:I, prog_pres:5, tipo_recurso:FEDERALES (APORTACIONES, SUBSIDIOS Y CONVENIOS), monto:2000000.0, modificado:2000000.0}}	Construcción De Barda Perimetral En Ampliación De Panteón Perlas Del Paraiso	3	Baja California Sur	3	La Paz	Otros Programas de inversión	Otros Proyectos	Sin identificar	DIRECCION GENERAL DE OBRAS PUBLICAS Y ASENTAMIENTOS HUMANOS	FTUM201819	N	0	0	251,871	{meta1: {unidad_medida:Metros Cuadrados, meta:1.0, meta_modificada:2.0}}	1	{geo1: {cve_municipio:3, localidad:0, direccion:AMPLIACION DE PANTEON PERLAS DEL PARAISO, lon:-110.310833, lat:24.142222}}	07-06-2018	01-11-2018	1,958,441.00	1,958,441.00	1,969,147.00	1,969,147.00	1,969,147.00	{cto1: {tipo_obra:Obra, numero_contrato:ITO/FTUM201819/18, contratista:CONSTRUCCIONES MTN, S DE RL DE CV, convocante:H AYUNTAMIENTO DE LA PAZ, monto:1958441.0, importe_modificado:0}}	{meta1: {unidad_medida:Metros Cuadrados, avance:1.00}}		En Ejecución	Validado avances	Sin observaciones	Sin observaciones
2021	3	BCS181801010680126	Proyecto de inversión	900000	{ff1: {ejido_recurso:2018, ramo:33, modalidad:I, prog_pres:5, tipo_recurso:FEDERALES (APORTACIONES, SUBSIDIOS Y CONVENIOS), monto:900000.0, modificado:900000.00}}	Ampliación Y Rehabilitación De Comandancia Camino Real	3	Baja California Sur	3	La Paz	Otros proyectos de inversión	Seguridad	Sin identificar	DIRECCIÓN GENERAL DE OBRAS PUBLICAS Y ASENTAMIENTOS HUMANOS	FTUM201824	N	0	0	251,871	{meta1: {unidad_medida:Metros Cuadrados, meta:1.0, meta_modificada:1.0}}	1	{geo1: {cve_municipio:3, localidad:0, direccion:COLONIA CAMINO REAL, lon:-110.310833, lat:24.142222}}	06-06-2018	01-11-2018	898,873.00	898,873.00	885,294.00	885,294.00	885,294.00	Sin contratos nuevos en el trimestre	{meta1: {unidad_medida:Metros Cuadrados, avance:0.0}}		En Ejecución	Validado avances	Sin observaciones	Sin observaciones
2021	3	BCS171801010681132	Proyecto de inversión	1380000	{ff1: {ejido_recurso:2017, ramo:33, modalidad:I, prog_pres:5, tipo_recurso:FEDERALES (APORTACIONES, SUBSIDIOS Y CONVENIOS), monto:1380000.0, modificado:1380000.00}}	Adquisición De Vibrocargador Y Complementos	3	Baja California Sur	3	La Paz	Otros proyectos de inversión	Otros Proyectos	Sin identificar	DIRECCIÓN GENERAL DE SERVICIOS PÚBLICOS MUNICIPALES.	FTRE171802	N	0	0	215,178	{meta1: {unidad_medida:Piezas, meta:1.0, meta_modificada:1.0}}	1	{geo1: {cve_municipio:3, localidad:0, direccion:SERVICIOS PÚBLICOS MUNICIPALES, lon:-110.310833, lat:24.142222}}	29-06-2018	01-08-2018	1,380,000.00	887,400.00	887,400.00	887,400.00	887,400.00	Sin contratos nuevos en el trimestre	{meta1: {unidad_medida:Piezas, avance:0.00}}		En Ejecución	Validado avances	Sin observaciones	Sin observaciones

GOBIERNO DE BAJA CALIFORNIA SUR
SECRETARIA DE FINANZAS Y ADMINISTRACIÓN
DIRECCIÓN DE CONTABILIDAD

Sistema de Recursos Federales Transferidos a las Entidades Federativas, Municipios y Demarcaciones Territoriales del Distrito Federal
Destino del Gasto
Ciclo Reportado: 2021
Periodo Reportado : Tercer Trimestre

DETALLE PROYECTO																												AVANCE FINANCIERO								FOTOS	ESTATUS	FLUJO	OBSERVACIONES	
CICLO	TRIMESTRE	FOLIO	CATEGORIA	MONTO GLOBAL APROBADO	FUENTES FINANCIAMIENTO	NOMBRE	ID ENTIDAD RESPONSABLE	ENTIDAD RESPONSABLE	ID MUNICIPIO RESPONSABLE	MUNICIPIO RESPONSABLE	TIPO PROGRAMA PROYECTO	CLASIFICACION	SUBCLASIFICACION	INSTITUCION EJECUTORA	NUMERO PROYECTO	POBLACION BENEFICIADA	MUJERES	HOMBRES	BENEFICIARIOS	METAS	TIPO GEO REFERENCIA	GEOREFERENCIAS	FECHA INICIO	FECHA TERMINO	RECAUDADO	COMPRO METIDO	DEVENGADO	EJERCIDO	PAGADO	CONTRATOS	AVANCES FISICOS	CARPETA FOTOS			OBSERVACIONES REVISOR	OBSERVACIONES CAPTURISTA
2021	3	BCS181801010683341	Proyecto de inversión	500000	{ff1: {ciclo_recurso:2018, ramo:33, modalidad:I, prog_pres:3, tipo_recurso:FEDERALES (APORTACIONES, SUBSIDIOS Y CONVENIOS), monto:500000.0, modificado:500000.0}}	Rehabilitación De Parque En Ampliación Lázaro Cárdenas (Parte Alta Del Cerro)	3	Baja California Sur	3	La Paz	Otros Programas de inversión	Deporte	Sin Identificar	DIRECCIÓN GENERAL DE OBRAS PUBLICAS Y ASENTAMIENTOS HUMANOS	FTUM201833	N	0	0	251,871	{meta1: {unidad_medida:Metros Cuadrados, meta:1.0, meta_modificada:1.0}}	1	{geo1: {cve_municipio:3, localidad:0, direccion:AMPLIACION LAZARO CARDENAS, lon:-110.310833, lat:24.142222}}	07-06-2018	01-11-2018	499,744.00	499,744.00	492,420.00	492,420.00	492,420.00	Sin contratos nuevos en el trimestre	{meta1: {unidad_medida:Metros Cuadrados, avance:1.0}}		En Ejecución	Validado avances	Sin observaciones	Sin observaciones
2021	3	BCS181802011402220	Proyecto de inversión	700000	{ff1: {ciclo_recurso:2018, ramo:33, modalidad:I, prog_pres:3, tipo_recurso:FEDERALES (APORTACIONES, SUBSIDIOS Y CONVENIOS), monto:700000.0, modificado:700000.0}}	Obras Complementarias Parque Las Flores, Etapa El Centenario	3	Baja California Sur	3	La Paz	Otros proyectos de inversión	Otros Proyectos	Sin Identificar	DIRECCIÓN GENERAL DE OBRAS PUBLICAS Y ASENTAMIENTOS HUMANOS	FTUM201853	N	0	0	215,875	{meta1: {unidad_medida:Metros Cuadrados, meta:1.0, meta_modificada:1.0}}	1	{geo1: {cve_municipio:3, localidad:0, direccion:CONOCIDO EL CENTENARIO, lon:-110.310833, lat:24.142222}}	31-08-2018	01-09-2018	699,091.00	699,091.00	688,846.00	688,846.00	688,846.00	Sin contratos nuevos en el trimestre	{meta1: {unidad_medida:Metros Cuadrados, avance:1.0}}		En Ejecución	Validado avances	Sin observaciones	Sin observaciones
2021	3	BCS180301300187	Acción	89000	{ff1: {ciclo_recurso:2018, ramo:33, modalidad:I, prog_pres:4, tipo_recurso:FEDERALES (APORTACIONES, SUBSIDIOS Y CONVENIOS), monto:89000.0, modificado:89000.0}}	ORDEN - 140995	3	Baja California Sur	3	La Paz		PRODIM	Sin Identificar	DIRECCIÓN GENERAL DE DESARROLLO SOCIAL	140995	N	0	0	0	{meta1: {unidad_medida:Estadematria, meta:1.0, meta_modificada:1.0}}	1	{geo1: {cve_municipio:3, localidad:1, direccion:DADO QUE ES PRODIM EL PROYECTO SE UBICA EN LA CABECERA MUNICIPAL, lon:-110 310833, lat:24.142222}}	19-03-2018	31-12-2018	89,000.00	0.00	0.00	0.00	0.00	Sin contratos nuevos en el trimestre	{meta1: {unidad_medida:pulgada, avance:0.0}}	{1900187/proyecto_INICIO}	En Ejecución	Validado avances	Sin observaciones	Sin observaciones
2021	3	BCS180301385836	Proyecto de inversión	1200000	{ff1: {ciclo_recurso:2017, ramo:33, modalidad:I, prog_pres:7, tipo_recurso:RECURSOS FEDERALES (APORTACIONES, SUBSIDIOS Y CONVENIOS), monto:1200000.0, modificado:1200000.0}}	E.P. HEBERTO CASTILLO MARTINEZ	3	Baja California Sur	0	Gobierno de la Entidad	Proyecto de inversión de infraestructura Gubernamental	Educación	Sin Identificar	ISIFE	17380	N	0	0	178	{meta1: {unidad_medida:Metros Cuadrados, meta:100.0, meta_modificada:100.0}}	1	{geo1: {cve_municipio:3, localidad:1, direccion:ZEOLITAS SN, LA PAZ, Baja California Sur, lon:-110.298964, lat:24.082491}}	21-05-2018	18-08-2018	1,200,000.00	1,095,654.56	1,095,654.56	1,095,654.56	1,095,654.56	Sin contratos nuevos en el trimestre	{meta1: {unidad_medida:Metros Cuadrados, avance:100.0}}		En Ejecución	Validado avances	Sin observaciones	Sin observaciones
2021	3	BCS180301385850	Proyecto de inversión	1350000	{ff1: {ciclo_recurso:2017, ramo:33, modalidad:I, prog_pres:7, tipo_recurso:RECURSOS FEDERALES (APORTACIONES, SUBSIDIOS Y CONVENIOS), monto:1350000.0, modificado:1350000.0}}	E.P. PROFR. FRANCISCO COTA MORENO	3	Baja California Sur	0	Gobierno de la Entidad	Proyecto de inversión de infraestructura Gubernamental	Educación	Sin Identificar	ISIFE	17404	N	0	0	321	{meta1: {unidad_medida:Metros Cuadrados, meta:100.0, meta_modificada:100.0}}	1	{geo1: {cve_municipio:3, localidad:1, direccion:IGNACIO ALLENDE, LA PAZ, Baja California Sur, lon:-110.290691, lat:24.133969}}	07-05-2018	04-08-2018	1,350,000.00	1,282,556.01	1,282,556.01	1,282,556.01	1,282,556.01	Sin contratos nuevos en el trimestre	{meta1: {unidad_medida:Metros Cuadrados, avance:100.0}}		En Ejecución	Validado avances	Sin observaciones	Sin observaciones
2021	3	BCS180301385861	Proyecto de inversión	800000	{ff1: {ciclo_recurso:2017, ramo:33, modalidad:I, prog_pres:7, tipo_recurso:RECURSOS FEDERALES (APORTACIONES, SUBSIDIOS Y CONVENIOS), monto:800000.0, modificado:800000.0}}	E.P. MIGUEL HIDALGO Y COSTILLA	3	Baja California Sur	0	Gobierno de la Entidad	Proyecto de inversión de infraestructura Gubernamental	Educación	Sin Identificar	ISIFE	17398	N	0	0	13	{meta1: {unidad_medida:Metros Cuadrados, meta:100.0, meta_modificada:100.0}}	1	{geo1: {cve_municipio:3, localidad:1717, direccion:DOMICILIO CONOCIDO, SANTA MARÍA DE TORIS, Baja California Sur, lon:-111.026667, lat:24.899444}}	28-05-2018	25-08-2018	800,000.00	766,346.78	229,904.03	229,904.03	229,904.03	Sin contratos nuevos en el trimestre	{meta1: {unidad_medida:Metros Cuadrados, avance:100.0}}		En Ejecución	Validado avances	Sin observaciones	Sin observaciones
2021	3	BCS180301385877	Proyecto de inversión	1050000	{ff1: {ciclo_recurso:2017, ramo:33, modalidad:I, prog_pres:7, tipo_recurso:RECURSOS FEDERALES (APORTACIONES, SUBSIDIOS Y CONVENIOS), monto:1050000.0, modificado:1050000.0}}	J.N. AGUSTÍN [illegible]	3	Baja California Sur	0	Gobierno de la Entidad	Proyecto de inversión de infraestructura Gubernamental	Educación	Sin Identificar	ISIFE	17370	N	0	0	63	{meta1: {unidad_medida:Metros Cuadrados, meta:100.0, meta_modificada:100.0}}	1	{geo1: {cve_municipio:2, localidad:14, direccion:ALVARO OBREGON, BAHÍA ASUNCIÓN, Baja California Sur, lon:-114.295833, lat:27.138333}}	21-05-2018	18-08-2018	1,050,000.00	1,006,249.08	1,006,249.08	1,006,249.08	1,006,249.08	Sin contratos nuevos en el trimestre	{meta1: {unidad_medida:Metros Cuadrados, avance:100.0}}		En Ejecución	Validado avances	Sin observaciones	Sin observaciones
2021	3	BCS180301385885	Proyecto de inversión	2700000	{ff1: {ciclo_recurso:2017, ramo:33, modalidad:I, prog_pres:7, tipo_recurso:RECURSOS FEDERALES (APORTACIONES, SUBSIDIOS Y CONVENIOS), monto:2700000.0, modificado:2700000.0}}	CBTIS No. 256	3	Baja California Sur	0	Gobierno de la Entidad	Proyecto de inversión de infraestructura Gubernamental	Educación	Sin Identificar	ISIFE	17422	N	0	0	943	{meta1: {unidad_medida:Metros Cuadrados, meta:100.0, meta_modificada:100.0}}	1	{geo1: {cve_municipio:8, localidad:54, direccion:LOS PINOS Y PUERTO CHILENO SN, ARCOS DEL SOL, CABO SAN LUCAS, Baja California Sur, lon:-109.925873, lat:22.903569}}	01-10-2018	29-12-2018	2,700,000.00	2,585,136.54	2,354,611.25	2,354,611.25	2,354,611.25	Sin contratos nuevos en el trimestre	{meta1: {unidad_medida:Metros Cuadrados, avance:100.0}}		En Ejecución	Validado avances	Sin observaciones	Sin observaciones
2021	3	BCS180301385886	Proyecto de inversión	2500000	{ff1: {ciclo_recurso:2017, ramo:33, modalidad:I, prog_pres:7, tipo_recurso:RECURSOS FEDERALES (APORTACIONES, SUBSIDIOS Y CONVENIOS), monto:2500000.0, modificado:2500000.0}}	ESCUELA NORMAL SUPERIOR DEL ESTADO, EXT. CD CONSTITUCION	3	Baja California Sur	0	Gobierno de la Entidad	Proyecto de inversión de infraestructura Gubernamental	Educación	Sin Identificar	ISIFE	17166	N	0	0	55	{meta1: {unidad_medida:Metros Cuadrados, meta:100.0, meta_modificada:100.0}}	1	{geo1: {cve_municipio:1, localidad:1, direccion:MADERO, CIUDAD CONSTITUCIÓN, Baja California Sur, lon:-111.648112, lat:25.038041}}	04-09-2017	01-01-2018	2,500,000.00	2,396,334.98	2,396,334.98	2,396,334.98	2,396,334.98	Sin contratos nuevos en el trimestre	{meta1: {unidad_medida:Metros Cuadrados, avance:100.0}}		En Ejecución	Validado avances	Sin observaciones	Sin observaciones

20/11/2021 BOLETÍN OFICIAL N° 47

BCSnosUNE
Gobierno de Baja California Sur

GOBIERNO DE BAJA CALIFORNIA SUR
SECRETARIA DE FINANZAS Y ADMINISTRACIÓN
DIRECCIÓN DE CONTABILIDAD

Sistema de Recursos Federales Transferidos a las Entidades Federativas, Municipios y Demarcaciones Territoriales del Distrito Federal
Destino del Gasto
Ciclo Reportado: 2021
Periodo Reportado : Tercer Trimestre

DETALLE PROYECTO																									AVANCE FINANCIERO								FOTOS			OBSERVACIONES	
CICLO	TRIMESTRE	FOLIO	CATEGORIA	MONTO GLOBAL APROBADO	FUENTES FINANCIAMIENTO	NOMBRE	ID ENTIDAD RESPONSABLE	ENTIDAD RESPONSABLE	ID MUNICIPIO RESPONSABLE	MUNICIPIO RESPONSABLE	TIPO PROGRAMA PROYECTO	CLASIFICACION	SUBCLASIFICACION	INSTITUCION EJECUTORA	NUMERO PROYECTO	POBLACION BENEFICIADA	HLUS KES	HOMBRES	BENEFICIARIOS	METAS	TIPO GEOREFERENCIA	GEOREFERENCIAS	FECHA INICIO	FECHA TERMINO	RECAUDADO	COMPROMETIDO	DEVENGADO	EJERCIDO	PAGADO	CONTRATOS	AVANCES FISICOS	CARPETA FOTOS	ESTATUS	FLUJO	OBSERVACIONES REVISOR	OBSERVACIONES CAPTURISTA
2021	3	BCS180301386004	Proyecto de inversión	2000000	{ff1: {ciclo_recurso:2018, ramo:33, modalidad:I, prog_pres:7, tipo_recurso:FIDEICOMISOS, monto:2000000.0, modificado:2000000.0}}	COLEGIO DE BACHILLERES PLANTEL NUM 03 LA PAZ ESTERITO	3	Baja California Sur	0	Gobierno de la Entidad	Proyecto de inversión de infraestructura Gubernamental	Educación	Sin identificar	ISIFE	18009	N	0	0	445	{meta1: {unidad_medida:Metros Cuadrados, meta:100.0, meta_modificada:100.0}}	1	{geo1: {cve_municipio:3, localidad:1, direccion:HÉROES DE INDEPENDENCIA Y CALLE NORTE, COLONIA CIUDAD DEL CIELO, LA PAZ, Baja California Sur, lon:-110.298909, lat:24.146818}}	30-07-2018	27-10-2018	2,000,000.00	1,866,411.39	1,864,727.71	1,864,727.71	1,864,727.71	Sin contratos nuevos en el trimestre	{meta1: {unidad_medida:Metros Cuadrados, avance:100.0}}		En Ejecución	Validado avances	Sin observaciones	Sin observaciones
2021	3	BCS180301386017	Proyecto de inversión	1350000	{ff1: {ciclo_recurso:2018, ramo:33, modalidad:I, prog_pres:7, tipo_recurso:FIDEICOMISOS, monto:1350000.0, modificado:1350000.0}}	E P. LEONA VICARIO	3	Baja California Sur	0	Gobierno de la Entidad	Proyecto de inversión de infraestructura Gubernamental	Educación	Sin identificar	ISIFE	15290	N	0	0	275	{meta1: {unidad_medida:Metros Cuadrados, meta:100.0, meta_modificada:100.0}}	1	{geo1: {cve_municipio:3, localidad:32, direccion:BENITO JUAREZ NUM. 0, EL CENTENARIO, Baja California Sur, lon:-110.414018, lat:24.103}}	07-03-2016	04-06-2016	1,350,000.00	1,223,929.91	1,223,929.91	1,223,929.91	1,223,929.91	Sin contratos nuevos en el trimestre	{meta1: {unidad_medida:Metros Cuadrados, avance:100.0}}		En Ejecución	Validado avances	Sin observaciones	Sin observaciones
2021	3	BCS180301386028	Proyecto de inversión	1500000	{ff1: {ciclo_recurso:2018, ramo:33, modalidad:I, prog_pres:7, tipo_recurso:FIDEICOMISOS, monto:1500000.0, modificado:1500000.0}}	ESC. SEC. NO 02 GABRIEL FCO. OJEDA AGUNDEZ	3	Baja California Sur	0	Gobierno de la Entidad	Proyecto de inversión de infraestructura Gubernamental	Educación	Sin identificar	ISIFE	15291	N	0	0	696	{meta1: {unidad_medida:Metros Cuadrados, meta:100.0, meta_modificada:100.0}}	1	{geo1: {cve_municipio:3, localidad:1, direccion:REPUBLICA NUM. 0, LA PAZ, Baja California Sur, lon:-110.30506, lat:24.165436}}	07-03-2016	04-06-2016	1,500,000.00	1,377,642.25	1,377,642.25	1,377,642.25	1,377,642.25	Sin contratos nuevos en el trimestre	{meta1: {unidad_medida:Metros Cuadrados, avance:100.0}}		En Ejecución	Validado avances	Sin observaciones	Sin observaciones
2021	3	BCS180301386039	Proyecto de inversión	1200000	{ff1: {ciclo_recurso:2018, ramo:33, modalidad:I, prog_pres:7, tipo_recurso:FIDEICOMISOS, monto:1200000.0, modificado:1200000.0}}	LIC. LEONARDO CASTELLUM VILLALOBOS	3	Baja California Sur	0	Gobierno de la Entidad	Proyecto de inversión de infraestructura Gubernamental	Educación	Sin identificar	ISIFE	15297	N	0	0	169	{meta1: {unidad_medida:Metros Cuadrados, meta:100.0, meta_modificada:100.0}}	1	{geo1: {cve_municipio:3, localidad:54, direccion:EBUZO NUM. 0, CABO SAN LUCAS, Baja California Sur, lon:-109.94062, lat:22.892042}}	07-03-2016	04-06-2016	1,200,000.00	1,102,090.43	1,102,090.27	1,102,090.27	1,102,090.27	Sin contratos nuevos en el trimestre	{meta1: {unidad_medida:Metros Cuadrados, avance:100.0}}		En Ejecución	Validado avances	Sin observaciones	Sin observaciones
2021	3	BCS180301386049	Proyecto de inversión	1181352.75	{ff1: {ciclo_recurso:2018, ramo:33, modalidad:I, prog_pres:7, tipo_recurso:FIDEICOMISOS, monto:1181352.75, modificado:1181352.75}}	LIC. PEDRO LAURA NUÑEZ COTA	3	Baja California Sur	0	Gobierno de la Entidad	Proyecto de inversión de infraestructura Gubernamental	Educación	Sin identificar	ISIFE	15286	N	0	0	76	{meta1: {unidad_medida:Metros Cuadrados, meta:100.0, meta_modificada:100.0}}	1	{geo1: {cve_municipio:3, localidad:1, direccion:MORELOS NUM. 0, SAN JOSÉ DEL CABO, Baja California Sur, lon:-109.685571, lat:23.057587}}	07-03-2016	04-06-2016	1,181,352.75	1,090,418.03	1,090,417.64	1,090,417.64	1,090,417.64	Sin contratos nuevos en el trimestre	{meta1: {unidad_medida:Metros Cuadrados, avance:100.0}}		En Ejecución	Validado avances	Sin observaciones	Sin observaciones
2021	3	BCS180301386057	Proyecto de inversión	1350000	{ff1: {ciclo_recurso:2018, ramo:33, modalidad:I, prog_pres:7, tipo_recurso:FIDEICOMISOS, monto:1350000.0, modificado:1350000.0}}	E. P. PROF. DOMINGO CARBALLO FELIX	3	Baja California Sur	0	Gobierno de la Entidad	Proyecto de inversión de infraestructura Gubernamental	Educación	Sin identificar	ISIFE	15277	N	0	0	257	{meta1: {unidad_medida:Metros Cuadrados, meta:100.0, meta_modificada:100.0}}	1	{geo1: {cve_municipio:1, localidad:133, direccion:PROLONGACION MORELOS NUM. 0, CIUDAD INSURGENTES, Baja California Sur, lon:-111.78118, lat:25.26033}}	07-03-2016	04-06-2016	1,350,000.00	1,228,210.81	1,227,662.99	1,227,662.99	1,227,662.99	Sin contratos nuevos en el trimestre	{meta1: {unidad_medida:Metros Cuadrados, avance:100.0}}		En Ejecución	Validado avances	Sin observaciones	Sin observaciones
2021	3	BCS180301386065	Proyecto de inversión	3440645.77	{ff1: {ciclo_recurso:2018, ramo:33, modalidad:I, prog_pres:7, tipo_recurso:FIDEICOMISOS, monto:3440645.77, modificado:3440645.77}}	LIC. EL CHAM ZAL	3	Baja California Sur	0	Gobierno de la Entidad	Proyecto de inversión de infraestructura Gubernamental	Educación	Sin identificar	ISIFE	15274	N	0	0	88	{meta1: {unidad_medida:Metros Cuadrados meta:100.0, meta_modificada:100.0}}	1	{geo1: {cve_municipio 1, localidad:133, direccion:CHAMIZAL Y REVOLUCION NUM. 0, CIUDAD INSURGENTES, Baja California Sur, lon:-111.77751, lat:25.254058}}	07-03-2016	04-07-2016	3,440,645.77	3,182,891.21	3,160,321.99	3,160,321.99	3,160,321.99	Sin contratos nuevos en el trimestre	{meta1: {unidad_medida:Metros Cuadrados, avance:100.0}}		En Ejecución	Validado avances	Sin observaciones	Sin observaciones
2021	3	BCS180301390394	Proyecto de inversión	1300000	{ff1: {ciclo_recurso:2018, ramo:33, modalidad:I, prog_pres:7, tipo_recurso:FIDEICOMISOS, monto:1300000.0, modificado:1300000.0}}	LUIS DONALDO COLOSIO MURRIETA	3	Baja California Sur	0	Gobierno de la Entidad	Proyecto de inversión de infraestructura Gubernamental	Educación	Sin identificar	ISIFE	16148	N	0	0	580	{meta1: {unidad_medida:Metros Cuadrados, meta:100.0, meta_modificada:100.0}}	1	{geo1: {cve_municipio:1, localidad:1, direccion:ALFALFA NUM 0, CIUDAD CONSTITUCIÓN, Baja California Sur, lon:-111.647366, lat:25.023221}}	16-06-2016	14-11-2016	1,300,000.00	1,398,091.95	1,398,091.95	1,398,091.95	1,398,091.55	Sin contratos nuevos en el trimestre	{meta1: {unidad_medida:Metros Cuadrados, avance:100.0}}		En Ejecución	Validado avances	Sin observaciones	Sin observaciones
2021	3	BCS180301390399	Proyecto de inversión	1200000	{ff1: {ciclo_recurso:2018, ramo:33, modalidad:I, prog_pres:7, tipo_recurso:FIDEICOMISOS, monto:1200000.0, modificado:1200000.0}}	LIC. SANTIAGO DE JESUS ALVAREZ RICO	3	Baja California Sur	0	Gobierno de la Entidad	Proyecto de inversión de infraestructura Gubernamental	Educación	Sin identificar	ISIFE	16139	N	0	0	161	{meta1: {unidad_medida:Metros Cuadrados, meta:100.0, meta_modificada:100.0}}	1	{geo1: {cve_municipio:1, localidad:1, direccion:SUAZ CORTINEZ NUM. 0, CIUDAD CONSTITUCIÓN, Baja California Sur, lon:-111.659205, lat:25.034751}}	01-08-2016	30-10-2016	1,200,000.00	1,137,323.94	1,102,449.87	1,102,449.87	1,102,449.87	Sin contratos nuevos en el trimestre	{meta1: {unidad_medida:Metros Cuadrados, avance:100.0}}		En Ejecución	Validado avances	Sin observaciones	Sin observaciones
2021	3	BCS180301390409	Proyecto de inversión	1200000	{ff1: {ciclo_recurso:2018, ramo:33, modalidad:I, prog_pres:7, tipo_recurso:FIDEICOMISOS, monto:1200000.0, modificado:1200000.0}}	VALLE DE SANTO DOMINGO	3	Baja California Sur	0	Gobierno de la Entidad	Proyecto de inversión de infraestructura Gubernamental	Educación	Sin identificar	ISIFE	16072	N	0	0	257	{meta1: {unidad_medida:Metros Cuadrados, meta:100.0, meta_modificada:100.0}}	1	{geo1: {cve_municipio:1, localidad:1, direccion:INDEPENDENCIA NUM. 0, CIUDAD CONSTITUCIÓN, Baja California Sur, lon:-111.657454, lat:25.027188}}	04-07-2016	01-10-2016	1,200,000.00	1,137,170.86	1,137,170.86	1,137,170.86	1,137,170.86	Sin contratos nuevos en el trimestre	{meta1: {unidad_medida:Metros Cuadrados, avance:100.0}}		En Ejecución	Validado avances	Sin observaciones	Sin observaciones

GOBIERNO DE BAJA CALIFORNIA SUR
SECRETARIA DE FINANZAS Y ADMINISTRACIÓN
DIRECCIÓN DE CONTABILIDAD

Sistema de Recursos Federales Transferidos a las Entidades Federativas, Municipios y Demarcaciones Territoriales del Distrito Federal
Destino del Gasto
Ciclo Reportado: 2021
Periodo Reportado : Tercer Trimestre

DETALLE PROYECTO																											AVANCE FINANCIERO								FOTOS			OBSERVACIONES	
CICLO	TRIMESTRE	FOLIO	CATEGORIA	MONTO GLOBAL APROBADO	FUENTES FINANCIAMIENTO	NOMBRE	ID ENTIDAD RESPONSABLE	ENTIDAD RESPONSABLE	ID MUNICIPIO RESPONSABLE	MUNICIPIO RESPONSABLE	TIPO PROGRAMA PROYECTO	CLASIFICACION	SUBCLASIFICACION	INSTITUCION EJECUTORA	NUMERO PROYECTO	POBLACION BENEFICIADA	MUJERES	HOMBRES	BENEFICIARIOS	METAS	TIPO GEOREFERENCIA	GEOREFERENCIAS	FECHA INICIO	FECHA TERMINO	RECAUDADO	COMPROMETIDO	DEVENGADO	EJERCIDO	PAGADO	CONTRATOS	AVANCES FISICOS	CARPETA FOTOS	ESTATUS	FLUJO	OBSERVACIONES REVISOR	OBSERVACIONES CAPTURISTA
2021	3	BCS180301390427	Proyecto de inversión	3000000	{ff1: {ciclo_recurso:2016, ramo:33, modalidad:I, prog_pres:7, tipo_recurso:FIDEICOMISOS, monto:3000000.0, modificado:3000000.0}}	CENTRO DE BACHILLERATO TECNOLOGICO AGROPECUARIO NUM. 27	3	Baja California Sur	0	Gobierno de la Entidad	Proyecto de inversión de infraestructura Gubernamental	Educación	Sin identificar	ISFE	16276	N	0	0	477	{meta1: {unidad_medida:Metros Cuadrados, meta:100.0, meta_modificada:100.0}}	1	{geo1: {ove_municipio:1, localidad:133, direccion:KILOMETRO 2.5 CARRETERA V. INSURGENTES-LORETO, CIUDAD INSURGENTES, Baja California Sur, lon:-111.754409, lat:25.262501}}	09-04-2017	31-07-2017	3,000,000.00	2,764,729.01	2,764,729.01	2,764,729.01	2,764,729.01	Sin contratos nuevos en el trimestre	{meta1: {unidad_medida:Metros Cuadrados, avance:100.0}}		En Ejecución	Validado avances	Sin observaciones	Sin observaciones
2021	3	BCS180301390428	Proyecto de inversión	1750000	{ff1: {ciclo_recurso:2016, ramo:33, modalidad:I, prog_pres:7, tipo_recurso:FIDEICOMISOS, monto:1750000.0, modificado:1750000.0}}	JOSE MARIA MORELOS Y PAVON	3	Baja California Sur	0	Gobierno de la Entidad	Proyecto de inversión de infraestructura Gubernamental	Educación	Sin identificar	ISFE	16091	N	0	0	829	{meta1: {unidad_medida:Metros Cuadrados, meta:100.0, meta_modificada:100.0}}	1	{geo1: {ove_municipio:3, localidad:1, direccion:BOULEVARD 5 DE FEBRERO NUM. 0, LA PAZ, Baja California Sur, lon:-110.313132, lat:24.141538}}	27-06-2016	24-09-2016	1,750,000.00	1,631,457.12	1,631,457.12	1,631,457.12	1,631,457.12	Sin contratos nuevos en el trimestre	{meta1: {unidad_medida:Metros Cuadrados, avance:100.0}}		En Ejecución	Validado avances	Sin observaciones	Sin observaciones
2021	3	BCS180301390430	Proyecto de inversión	1050000	{ff1: {ciclo_recurso:2016, ramo:33, modalidad:I, prog_pres:7, tipo_recurso:FIDEICOMISOS, monto:1050000.0, modificado:1050000.0}}	ALEJANDRO MEZA LEON	3	Baja California Sur	0	Gobierno de la Entidad	Proyecto de inversión de infraestructura Gubernamental	Educación	Sin identificar	ISFE	16164	N	0	0	72	{meta1: {unidad_medida:Metros Cuadrados, meta:100.0, meta_modificada:100.0}}	1	{geo1: {ove_municipio:3, localidad:766, direccion:PROLONGACION AVENIDA JUAREZ NUM. 0, SAN ANTONIO, Baja California Sur, lon:-110.057088, lat:23.807367}}	10-08-2016	08-11-2016	1,050,000.00	975,517.16	970,393.62	970,393.62	970,393.62	Sin contratos nuevos en el trimestre	{meta1: {unidad_medida:Metros Cuadrados, avance:100.0}}		En Ejecución	Validado avances	Sin observaciones	Sin observaciones
2021	3	BCS180301390458	Proyecto de inversión	1200000	{ff1: {ciclo_recurso:2016, ramo:33, modalidad:I, prog_pres:7, tipo_recurso:FIDEICOMISOS, monto:1200000.0, modificado:1200000.0}}	PROFA. EMMA ISABEL OSUNA AA	3	Baja California Sur	0	Gobierno de la Entidad	Proyecto de inversión de infraestructura Gubernamental	Educación	Sin identificar	ISFE	16139	N	3	2	139	{meta1: {unidad_medida:Metros Cuadrados, meta:100.0, meta_modificada:100.0}}	1	{geo1: {ove_municipio:3, localidad:1, direccion:AYUNTAMIENTO NUM. 0, LA PAZ, Baja California Sur, lon:-110.280709, lat:24.147154}}	26-09-2016	25-12-2016	1,200,000.00	1,113,375.22	1,113,375.22	1,113,375.22	1,113,375.22	Sin contratos nuevos en el trimestre	{meta1: {unidad_medida:Metros Cuadrados, avance:100.0}}		En Ejecución	Validado avances	Sin observaciones	Sin observaciones
2021	3	BCS180301390468	Proyecto de inversión	1900000	{ff1: {ciclo_recurso:2016, ramo:33, modalidad:I, prog_pres:7, tipo_recurso:FIDEICOMISOS, monto:1900000.0, modificado:1900000.0}}	EST. NUM. 13 ALBERTO ANDRES ALVARADO ARAMBURO	3	Baja California Sur	0	Gobierno de la Entidad	Proyecto de inversión de infraestructura Gubernamental	Educación	Sin identificar	ISFE	16094	N	0	0	1,032	{meta1: {unidad_medida:Metros Cuadrados, meta:100.0, meta_modificada:100.0}}	1	{geo1: {ove_municipio:3, localidad:1, direccion:ADRIANO ALLENDE NUM. 0, LA PAZ, Baja California Sur, lon:-110.289764, lat:24.136488}}	27-06-2016	24-09-2016	1,900,000.00	1,816,460.81	1,816,459.57	1,816,459.57	1,816,459.57	Sin contratos nuevos en el trimestre	{meta1: {unidad_medida:Metros Cuadrados, avance:100.0}}		En Ejecución	Validado avances	Sin observaciones	Sin observaciones
2021	3	BCS180301390486	Proyecto de inversión	1200000	{ff1: {ciclo_recurso:2016, ramo:33, modalidad:I, prog_pres:7, tipo_recurso:FIDEICOMISOS, monto:1200000.0, modificado:1200000.0}}	TELESECUNDARIA NUM. 50	3	Baja California Sur	0	Gobierno de la Entidad	Proyecto de inversión de infraestructura Gubernamental	Educación	Sin identificar	ISFE	16097	N	3	3	155	{meta1: {unidad_medida:Metros Cuadrados, meta:100.0, meta_modificada:100.0}}	1	{geo1: {ove_municipio:3, localidad:1, direccion:ISLA INDEPENDENCIA NUM. 0, LA PAZ, Baja California Sur, lon:-110.267359, lat:24.147118}}	04-07-2016	01-10-2016	1,200,000.00	1,142,588.95	1,138,988.77	1,138,988.77	1,138,988.77	Sin contratos nuevos en el trimestre	{meta1: {unidad_medida:Metros Cuadrados, avance:100.0}}		En Ejecución	Validado avances	Sin observaciones	Sin observaciones
2021	3	BCS180301390495	Proyecto de inversión	850000	{ff1: {ciclo_recurso:2016, ramo:33, modalidad:I, prog_pres:7, tipo_recurso:FIDEICOMISOS, monto:850000.0, modificado:850000.0}}	ESTADO 30	3	Baja California Sur	0	Gobierno de la Entidad	Proyecto de inversión de infraestructura Gubernamental	Educación	Sin identificar	ISFE	16344	N	0	0	303	{meta1: {unidad_medida:Metros Cuadrados, meta:100.0, meta_modificada:100.0}}	1	{geo1: {ove_municipio:3, localidad:1, direccion:SAN LUIS GONZAGA NUM. 0, LA PAZ, Baja California Sur, lon:-110.315171, lat:24.11406}}	16-10-2017	14-12-2017	850,000.00	768,557.92	768,557.92	768,557.92	768,557.92	Sin contratos nuevos en el trimestre	{meta1: {unidad_medida:Metros Cuadrados, avance:100.0}}		En Ejecución	Validado avances	Sin observaciones	Sin observaciones
2021	3	BCS180301390496	Proyecto de inversión	2500000	{ff1: {ciclo_recurso:2016, ramo:33, modalidad:I, prog_pres:7, tipo_recurso:FIDEICOMISOS, monto:2500000.0, modificado:2500000.0}}	COLEGIO NACIONAL DE EDUCACION PROFESIONAL TECNICA NUM 18 " LA PAZ"	3	Baja California Sur	0	Gobierno de la Entidad	Proyecto de inversión de infraestructura Gubernamental	Educación	Sin identificar	ISFE	16249	N	0	0	1,217	{meta1: {unidad_medida:Metros Cuadrados, meta:100.0, meta_modificada:100.0}}	1	{geo1: {ove_municipio:3, localidad:1, direccion:Lic. Antonio Álvarez Rico Sn, LA PAZ, Baja California Sur, lon:-110.320784, lat:24.132892}}	03-04-2017	31-07-2017	2,500,000.00	2,343,135.29	2,343,135.29	2,343,135.29	2,343,135.29	Sin contratos nuevos en el trimestre	{meta1: {unidad_medida:Metros Cuadrados, avance:100.0}}		En Ejecución	Validado avances	Sin observaciones	Sin observaciones
2021	3	BCS180301390503	Proyecto de inversión	2500000	{ff1: {ciclo_recurso:2016, ramo:33, modalidad:I, prog_pres:7, tipo_recurso:FIDEICOMISOS, monto:2500000.0, modificado:2500000.0}}	ESCUELA SUPERIOR DE CULTURA FISICA DEL ESTADO DE BAJA CALIFORNIA SUR	3	Baja California Sur	0	Gobierno de la Entidad	Proyecto de inversión de infraestructura Gubernamental	Educación	Sin identificar	ISFE	16548	N	0	0	251	{meta1: {unidad_medida:Metros Cuadrados, meta:100.0, meta_modificada:100.0}}	1	{geo1: {ove_municipio:3, localidad:1, direccion:BORDO EL CAJONCITO S/N, LA PAZ, Baja California Sur, lon:-110.303381, lat:24.132554}}	16-10-2017	14-11-2017	2,500,000.00	784,227.35	784,227.35	784,227.35	784,227.35	Sin contratos nuevos en el trimestre	{meta1: {unidad_medida:Metros Cuadrados, avance:100.0}}		En Ejecución	Validado avances	Sin observaciones	Sin observaciones
2021	3	BCS180301390518	Proyecto de inversión	1200000	{ff1: {ciclo_recurso:2016, ramo:33, modalidad:I, prog_pres:7, tipo_recurso:FIDEICOMISOS, monto:1200000.0, modificado:1200000.0}}	ADRIANA TRASVIÑA RUIZ	3	Baja California Sur	0	Gobierno de la Entidad	Proyecto de inversión de infraestructura Gubernamental	Educación	Sin identificar	ISFE	16171	N	0	0	162	{meta1: {unidad_medida:Metros Cuadrados, meta:100.0, meta_modificada:100.0}}	1	{geo1: {ove_municipio:8, localidad:1, direccion:PASEO BENITO FERNANDEZ NUM. 0, SAN JOSÉ DEL CABO, Baja California Sur, lon:-109.726495, lat:23.064617}}	28-09-2016	25-12-2016	1,200,000.00	1,113,351.06	1,113,351.06	1,113,351.06	1,113,351.06	Sin contratos nuevos en el trimestre	{meta1: {unidad_medida:Metros Cuadrados, avance:100.0}}		En Ejecución	Validado avances	Sin observaciones	Sin observaciones

BCSnosUNE
Gobierno de Baja California Sur

GOBIERNO DE BAJA CALIFORNIA SUR
SECRETARIA DE FINANZAS Y ADMINISTRACIÓN
DIRECCIÓN DE CONTABILIDAD

Sistema de Recursos Federales Transferidos a las Entidades Federativas, Municipios y Demarcaciones Territoriales del Distrito Federal
Destino del Gasto
Ciclo Reportado: 2021
Periodo Reportado : Tercer Trimestre

DETALLE PROYECTO																													AVANCE FINANCIERO								FOTOS			OBSERVACIONES	
CICLO	TRIMESTRE	FOLIO	CATEGORIA	MONTO GLOBAL APROBADO	FUENTES FINANCIAMIENTO	NOMBRE	ID ENTIDAD RESPONSABLE	ENTIDAD RESPONSABLE	ID MUNICIPIO RESPONSABLE	MUNICIPIO RESPONSABLE	TIPO PROGRAMA PROYECTO	CLASIFICACION	SUBCLASIFICACION	INSTITUCION EJECUTORA	NUMERO PROYECTO	POBLACION BENEFICIADA	MUJERES	HOMBRES	BENEFICIARIOS	METAS	TIPO GEOREFERENCIA	GEOREFERENCIAS	FECHA INICIO	FECHA TERMINO	RECAUDADO	COMPROMETIDO	DEVENGADO	EJERCIDO	PAGADO	CONTRATOS	AVANCES FISICOS	CARPETA FOTOS	ESTATUS	FLUJO	OBSERVACIONES REVISOR	OBSERVACIONES CAPTURISTA
2021	3	BCS180301390519	Proyecto de inversión	1200000	{ff1: {ciclo_recurso:2018, ramo:33, modalidad:I, prog_pres:7, tipo_recurso:FIDEICOMISOS, monto:1200000.0, modificado:1200000.0}}	FRIDA KHALO	3	Baja California sur	0	Gobierno de la Entidad	Proyecto de inversión de infraestructura Gubernamental	Educación	Sin identificar	ISIFE	16333	N	0	0	188	{meta1: {unidad_medida:Metros Cuadrados, meta:100.0, meta_modificada:100.0}}	1	{geo1: {cve_municipio:8, localidad:54, direccion:PALMA DE LOS ANDES NUM. 0, CABO SAN LUCAS, Baja California Sur, lon:-109.942317, lat:22.937178}}	19-06-2017	15-11-2017	1,200,000.00	1,112,326.41	1,112,326.41	1,112,326.41	1,112,326.41	Sin contratos nuevos en el trimestre	{meta1: {unidad_medida:Metros Cuadrados, avance:100.0}}		En Ejecución	Validado avances	Sin observaciones	Sin observaciones
2021	3	BCS180301390562	Proyecto de inversión	1350000	{ff1: {ciclo_recurso:2018, ramo:33, modalidad:I, prog_pres:7, tipo_recurso:FIDEICOMISOS, monto:1350000.0, modificado:1350000.0}}	CAPITAN EMILIO CARRANZA	3	Baja California Sur	0	Gobierno de la Entidad	Proyecto de inversión de infraestructura Gubernamental	Educación	Sin identificar	ISIFE	16304	N	0	0	267	{meta1: {unidad_medida:Metros Cuadrados, meta:100.0, meta_modificada:100.0}}	1	{geo1: {cve_municipio:8, localidad:1, direccion:MARQUEZ DE LEON NUM. 0, SAN JOSÉ DEL CABO, Baja California Sur, lon:-109.709657, lat:23.115404}}	27-08-2017	23-08-2017	1,350,000.00	1,250,180.64	1,249,823.67	1,249,823.67	1,249,823.67	Sin contratos nuevos en el trimestre	{meta1: {unidad_medida:Metros Cuadrados, avance:100.0}}		En Ejecución	Validado avances	Sin observaciones	Sin observaciones
2021	3	BCS180301390569	Proyecto de inversión	15000000	{ff1: {ciclo_recurso:2018, ramo:33, modalidad:I, prog_pres:7, tipo_recurso:FIDEICOMISOS, monto:1.5E7, modificado:1.5E7}}	INSTITUTO TECNOLOGICO DE ESTUDIOS SUPERIORES DE LOS CABOS	3	Baja California Sur	0	Gobierno de la Entidad	Proyecto de inversión de infraestructura Gubernamental	Educación	Sin identificar	ISIFE	16325	N	0	0	933	{meta1: {unidad_medida:Metros Cuadrados, meta:100.0, meta_modificada:100.0}}	1	{geo1: {cve_municipio:3, localidad:1, direccion:BOULEVARD TECNOLOGICO DE LOS CABOS, SAN JOSE DEL CABO, Baja California Sur, lon:-109.71916, lat:23.080036}}	03-04-2017	30-08-2017	15,000,000.00	13,836,037.36	13,834,709.68	13,834,709.68	13,834,709.68	Sin contratos nuevos en el trimestre	{meta1: {unidad_medida:Metros Cuadrados, avance:100.0}}		En Ejecución	Validado avances	Sin observaciones	Sin observaciones
2021	3	BCS180301390575	Proyecto de inversión	900000	{ff1: {ciclo_recurso:2018, ramo:33, modalidad:I, prog_pres:7, tipo_recurso:FIDEICOMISOS, monto:900000.0, modificado:900000.0}}	MARIA LEONA VICARIO	3	Baja California Sur	0	Gobierno de la Entidad	Proyecto de inversión de infraestructura Gubernamental	Educación	Sin identificar	ISIFE	16119	N	0	0	42	{meta1: {unidad_medida:Metros Cuadrados, meta:100.0, meta_modificada:100.0}}	1	{geo1: {cve_municipio:2, localidad:67, direccion:CALLE SIGLO XX NUM. 0, GUSTAVO DÍAZ ORDAZ, Baja California Sur, lon:-113.443457, lat:27.650571}}	26-09-2016	25-12-2016	900,000.00	859,167.31	859,164.38	859,164.38	859,164.38	Sin contratos nuevos en el trimestre	{meta1: {unidad_medida:Metros Cuadrados, avance:100.0}}		En Ejecución	Validado avances	Sin observaciones	Sin observaciones
2021	3	BCS180301390584	Proyecto de inversión	1050000	{ff1: {ciclo_recurso:2018, ramo:33, modalidad:I, prog_pres:7, tipo_recurso:FIDEICOMISOS, monto:1050000.0, modificado:1050000.0}}	GENERAL IGNACIO ALLENDE	3	Baja California Sur	0	Gobierno de la Entidad	Proyecto de inversión de infraestructura Gubernamental	Educación	Sin identificar	ISIFE	16133	N	0	0	82	{meta1: {unidad_medida:Metros Cuadrados, meta:100.0, meta_modificada:100.0}}	1	{geo1: {cve_municipio:2, localidad:66, direccion:AVENIDA BAJA CALIFORNIA NUM. 0, GUERRERO NEGRO, Baja California Sur, lon:-114.056337, lat:27.958547}}	08-05-2017	05-08-2017	1,050,000.00	957,593.12	957,593.12	957,593.12	957,593.12	Sin contratos nuevos en el trimestre	{meta1: {unidad_medida:Metros Cuadrados, avance:100.0}}		En Ejecución	Validado avances	Sin observaciones	Sin observaciones
2021	3	BCS180301390594	Proyecto de inversión	1779396	{ff1: {ciclo_recurso:2018, ramo:33, modalidad:I, prog_pres:7, tipo_recurso:FIDEICOMISOS, monto:1779396.0, modificado:1779396.0}}	COLEGIO DE ESTUDIOS CIENTIFICOS Y TECNOLOGICOS PLANTEL MULEGE	3	Baja California Sur	0	Gobierno de la Entidad	Proyecto de inversión de infraestructura Gubernamental	Educación	Sin identificar	ISIFE	16339	N	0	0	230	{meta1: {unidad_medida:Metros Cuadrados, meta:100.0, meta_modificada:100.0}}	1	{geo1: {cve_municipio:2, localidad:97, direccion:CARRETERA TRANSPENINSULAR KM 128+800, S/N, COL. VISTA AL MAR C.P. NO. 23900. HEROICA MULEGÉ. B.C.S., HEROICA MULEGÉ. Baja California Sur, lon:-111.989329, lat:26.882951}}	04-09-2017	01-01-2018	1,779,396.00	1,705,440.74	1,704,868.52	1,704,868.52	1,704,868.52	Sin contratos nuevos en el trimestre	{meta1: {unidad_medida:Metros Cuadrados, avance:100.0}}		En Ejecución	Validado avances	Sin observaciones	Sin observaciones
2021	3	BCS180301390597	Proyecto de inversión	15000000	{ff1: {ciclo_recurso:2018, ramo:33, modalidad:I, prog_pres:7, tipo_recurso:FIDEICOMISOS, monto:1.5E7, modificado:1.5E7}}	INSTITUTO TECNOLOGICO SUPERIOR DE MULEGE	3	Baja California Sur	0	Gobierno de la Entidad	Proyecto de inversión de infraestructura Gubernamental	Educación	Sin identificar	ISIFE	16340	N	0	0	780	{meta1: {unidad_medida:Metros Cuadrados, meta:100.0, meta_modificada:100.0}}	1	{geo1: {cve_municipio:2, localidad:1, direccion:INTERIOR DE CBTIS NUM. 69, SANTA ROSALÍA, Baja California Sur, lon:-112.240669, lat:27.320685}}	11-09-2017	07-02-2018	15,000,000.00	11,255,073.25	11,252,994.73	11,252,994.73	11,252,994.73	Sin contratos nuevos en el trimestre	{meta1: {unidad_medida:Metros Cuadrados, avance:100.0}}		En Ejecución	Validado avances	Sin observaciones	Sin observaciones
2021	3	BCS180301390598	Proyecto de inversión	15000000	{ff1: {ciclo_recurso:2018, ramo:33, modalidad:I, prog_pres:7, tipo_recurso:FIDEICOMISOS, monto:1.5E7, modificado:1.5E7}}	INSTITUTO TECNOLOGICO SUPERIOR DE MULEGE	3	Baja California Sur	0	Gobierno de la Entidad	Proyecto de inversión de infraestructura Gubernamental	Educación	Sin identificar	ISIFE	16340	N	0	0	781	{meta1: {unidad_medida:Metros Cuadrados, meta:100.0, meta_modificada:100.0}}	1	{geo1: {cve_municipio:3, localidad:1, direccion:INTERIOR DE CBTIS NUM. 69, SANTA ROSALÍA, Baja California Sur, lon:-112.240669, lat:27.320685}}	11-09-2017	07-02-2018	15,000,000.00	3,246,785.32	2,946,785.34	2,946,785.34	2,946,785.34	Sin contratos nuevos en el trimestre	{meta1: {unidad_medida:Metros Cuadrados, avance:100.0}}		En Ejecución	Validado avances	Sin observaciones	Sin observaciones
2021	3	BCS180401448417	Proyecto de inversión	2406769.32	{ff1: {ciclo_recurso:2018, ramo:33, modalidad:I, prog_pres:4, tipo_recurso:FEDERALES (APORTACIONES, SUBSIDIOS Y CONVENIOS), monto:2406769.32, modificado:2406769.32}}	AMPLIACIÓN DE RED DE AGUA POTABLE LAGUNA AZUL SEGUNDA ETAPA - 180099	3	Baja California Sur	3	La Paz	Proyecto de inversión de infraestructura Social	Agua y saneamiento	Sin identificar	DOMSAPA	3800[9]	S	182	190	0	{meta1: {unidad_medida:Otros, meta:1.0, meta_modificada:1.0}}	1	{geo1: {cve_municipio:3, localidad:1, direccion:CALLE RIO BALSAS COLONIA LAGUNA AZUL, 23038 LA PAZ, LA PAZ BAJA CALIFORNIA SUR ENTRE Y SE LLEVARA A CABO EN LA COLONIA LAGUNA AZUL SEGUNDA ETAPA, lon: 110 25643636, lat:24 15992409}}	02-07-2018	31-12-2018	2,406,769.00	2,406,769.00	2,340,764.00	2,340,764.00	2,340,764.00	{meta1: {tipo_obra:Obra, numero_contrato:SAPA-FISAN-009-18, contratista:SERVICIOS URSE USME CASUAS, convocante:GOBIERNO DEL ESTADO DE LA PAZ, monto:2406769.0, importe_modificado:2406769.0}}	{meta1: {unidad_medida:Otros, avance:1.0}}	[1449417/proyecto_PROCESO, 1449417/proyecto_FINIQUITO, 1449417/proyecto_SIN]	En Ejecución	Validado avances	Sin observaciones	Sin observaciones

20/11/2021 BOLETÍN OFICIAL N° 47

GOBIERNO DE BAJA CALIFORNIA SUR
SECRETARIA DE FINANZAS Y ADMINISTRACIÓN
DIRECCIÓN DE CONTABILIDAD

Sistema de Recursos Federales Transferidos a las Entidades Federativas, Municipios y Demarcaciones Territoriales del Distrito Federal
Destino del Gasto
Ciclo Reportado: 2021
Periodo Reportado : Tercer Trimestre

DETALLE PROYECTO																										AVANCE FINANCIERO							FOTOS			OBSERVACIONES	
CICLO	TRIMESTRE	FOLIO	CATEGORIA	MONTO GLOBAL APROBADO	FUENTES FINANCIAMIENTO	NOMBRE	ID ENTIDAD RESPONSABLE	ENTIDAD RESPONSABLE	ID MUNICIPIO RESPONSABLE	MUNICIPIO RESPONSABLE	TIPO PROGRAMA PROYECTO	CLASIFICACION	SUBCLASIFICACION	INSTITUCION EJECUTORA	NUMERO PROYECTO	POBLACION BENEFICIADA	MUJERES	HOMBRES	BENEFICIARIOS	METAS	TIPO GEOREFERENCIA	GEOREFERENCIAS	FECHA INICIO	FECHA TERMINO	RECAUDADO	COMPROMETIDO	DEVENGADO	EJERCIDO	PAGADO	CONTRATOS	AVANCES FISICOS	CARPETA FOTOS	ESTATUS	FLUJO	OBSERVACIONES REVISOR	OBSERVACIONES CAPTURISTA
2021	3	BCS180401450563	Proyecto de inversión	412088.41	{ff1: {ciclo_recurso:2018, ramo:33, modalidad:I, prog_pres:4, tipo_recurso:FEDERALES (APORTACIONES, SUBSIDIOS Y CONVENIOS), monto:412088.41, modificado:412088.41}}	AMPLIACION DE RED DE ALCANTARILLADO COLONIA AGUSTÍN OLACHEA - 182939	3	Baja California Sur	3	La Paz	Proyecto de inversión de infraestructura social	Agua y saneamiento	Sin identificar	DOMSAPAS	182939	3	13	12	0	{meta1: {unidad_medida:Otros, meta:1.0, meta_modificada:1.0}}	1	{geo1: {cve_municipio:3, localidad:1, direccion:CALLE HERMENEGILDO GALEANA COLONIA AGUSTÍN OLACHEA, 23010 LA PAZ, LA PAZ BAJA CALIFORNIA SUR ENTRE CALLE MONTERREY Y , SE UBICA EN DOMICILIO CONOCIDO EN AMPLIACIÓN AGUSTÍN OLACHEA A 100 M DE ESCUELA, lon:-110.28592606, lat:24.16273786}}	01-06-2018	31-12-2018	412,088.00	412,088.00	410,312.00	410,312.00	410,312.00	{ctos1: {tipo_obra:Otros, numero_contrato:SAPA AYA-007-18, contratista:JORGE EDGAR CASTRO MURILLO, convocante:MUNICIPIO DE LA PAZ, monto:412088.0, importe_modificado:412088.0}}	{meta1: {unidad_medida:Otros, avance:1.00}}	{1450563/proyecto_INICIO, 1450563/proyecto_FIN, 1450563/proyecto_PROCESO}	En Ejecución	Validado avances	Sin observaciones	Sin observaciones
2021	3	BCS180401451300	Proyecto de inversión	1999246.08	{ff1: {ciclo_recurso:2018, ramo:33, modalidad:I, prog_pres:7, tipo_recurso:FEDERALES (APORTACIONES, SUBSIDIOS Y CONVENIOS), monto:1999246.08, modificado:1999246.08}}	SUMINISTRO DE EQUIPO RECUARIO - 183990	3	Baja California Sur	3	La Paz	Proyecto de inversión de infraestructura social	Otros Proyectos	Sin identificar	DIRECCIÓN GENERAL DE DESARROLLO ECONÓMICO	183990	3	55	55	0	{meta1: {unidad_medida:Otros, meta:110.0, meta_modificada:110.0}}	1	{geo1: {cve_municipio:3, localidad:849, direccion:RANCHERIA , 00000 SANTA RITA, LA PAZ BAJA CALIFORNIA SUR ENTRE Y , CABECERA MUNICIPAL DELEGACIONES SAN ANTONIO, LOS BARRILES, TODOS SANTOS, LOS DOLORES, EL CARRIZAL, LOS PLANES Y EL SARGENTO, lon:-111.46541775, lat:24.59024541}}	05-06-2018	31-12-2018	1,999,246.00	1,999,246.00	1,999,246.00	1,999,246.00	1,999,246.00	{ctos1: {tipo_obra:Adquisiciones, numero_contrato:EA-803003996-E7-2018, contratista:STRATEGICO DE MEXICO, S.A. DE C.V., convocante:MUNICIPIO DE LA PAZ, monto:1999246.08, importe_modificado:1999246.08}}	{meta1: {unidad_medida:Otros, avance:110.00}}	{1451300/proyecto_PROCESO, 1451300/proyecto_FIN, 1451300/proyecto_INICIO}	En Ejecución	Validado avances	Sin observaciones	Sin observaciones
2021	3	BCS180401497431	Proyecto de inversión	1050000	{ff1: {ciclo_recurso:2018, ramo:33, modalidad:I, prog_pres:7, tipo_recurso:FIDEICOMISOS, monto:1050000.0, modificado:1050000.0}}	I.N. SIMUNDREUD	3	Baja California Sur	0	Gobierno de la Entidad	Proyecto de inversión de infraestructura Gubernamental	Educación	Sin identificar	SIFE	18181	N	0	0	83	{meta1: {unidad_medida:Metros Cuadrados, meta:100.0, meta_modificada:100.0}}	1	{geo1: {cve_municipio:1, localidad:1, direccion:DEL CHARRO Y MORO NUM. 3, CIUDAD CONSTITUCION, Baja California Sur, lon:-111.684031, lat:25.02485}}	03-12-2018	02-03-2019	1,050,000.00	968,464.87	968,464.87	968,464.87	968,464.87	Sin contratos nuevos en el trimestre	{meta1: {unidad_medida:Metros Cuadrados, avance:100.0}}		En Ejecución	Validado avances	Sin observaciones	Sin observaciones
2021	3	BCS190101511248	Proyecto de inversión	1320000	{ff1: {ciclo_recurso:2018, ramo:33, modalidad:I, prog_pres:3, tipo_recurso:FEDERALES (APORTACIONES, SUBSIDIOS Y CONVENIOS), monto:1320000.0, modificado:1183149.00}}	REHABILITACION Y OBRAS DE ACONDICIONAMIENTO PARA CICLOVIAS EN LA CIUDAD DE LA PAZ (SEGUNDA ETAPA)	3	Baja California Sur	3	La Paz	Otros proyectos de inversión	Otros Proyectos	Sin identificar	DIRECCION GENERAL DE OBRAS PUBLICAS Y ASENTAMIENTOS HUMANOS	FTUM201914	N	0	0	272,711	{meta1: {unidad_medida:Metros lineales, meta:100.0, meta_modificada:100.0}}	1	{geo1: {cve_municipio:3, localidad:1, direccion:Blvd. Forjadores 110, Instituto Tecnológico Regional, 23050 La Paz, B.C.S., México, lon:-110.31127453, lat:24.12435195}}	31-05-2019	31-10-2019	1,183,149.00	1,183,149.00	1,183,810.00	1,165,810.00	1,165,810.00	Sin contratos nuevos en el trimestre	{meta1: {unidad_medida:Metros lineales, avance:100.0}}		En Ejecución	Validado avances	Sin observaciones	Sin observaciones
2021	3	BCS190101514480	Proyecto de inversión	1050000	{ff1: {ciclo_recurso:2018, ramo:33, modalidad:I, prog_pres:7, tipo_recurso:FIDEICOMISOS, monto:1050000.0, modificado:1050000.0}}	E.P. ESTADO DEYUCATAN	3	Baja California Sur	0	Gobierno de la Entidad	Proyecto de inversión de infraestructura Gubernamental	Educación	Sin identificar	SIFE	18171	N	0	0	75	{meta1: {unidad_medida:Metros Cuadrados, meta:100.0, meta_modificada:100.0}}	1	{geo1: {cve_municipio:3, localidad:271, direccion:DOMICILIO CONOCIDO NUM. 0, SANTA CARINA, Baja California Sur, lon:-109.691805, lat:23.142615}}	10-12-2018	09-03-2019	1,050,000.00	983,485.36	983,485.35	983,485.35	983,485.35	Sin contratos nuevos en el trimestre	{meta1: {unidad_medida:Metros Cuadrados, avance:100.0}}		En Ejecución	Validado avances	Sin observaciones	Sin observaciones
2021	3	BCS190101514486	Proyecto de inversión	2790000	{ff1: {ciclo_recurso:2017, ramo:33, modalidad:I, prog_pres:7, tipo_recurso:FIDEICOMISOS, monto:2790000.0, modificado:2790000.0}}	ESCUELA NORMAL SUPERIOR DEL ESTADO DE B.C.S.	3	Baja California Sur	0	Gobierno de la Entidad	Proyecto de inversión de infraestructura Gubernamental	Educación	Sin identificar	SIFE	17465	N	0	0	55	{meta1: {unidad_medida:Metros Cuadrados, meta:100.0, meta_modificada:100.0}}	1	{geo1: {cve_municipio:3, localidad:1, direccion:CALLEJÓN DE LAS VIRGENES - COLONIA 5 DE OCTUBRE - II SECTION NUM. 0, LA PAZ, Baja California Sur, lon:-110.315846, lat:24.111292}}	05-11-2018	04-03-2019	2,750,000.00	2,559,480.34	2,559,480.34	2,559,480.34	2,559,480.34	Sin contratos nuevos en el trimestre	{meta1: {unidad_medida:Metros Cuadrados, avance:100.0}}		En Ejecución	Validado avances	Sin observaciones	Sin observaciones
2021	3	BCS190101514490	Proyecto de inversión	900000	{ff1: {ciclo_recurso:2017, ramo:33, modalidad:I, prog_pres:7, tipo_recurso:FIDEICOMISOS, monto:900000.0, modificado:900000.0}}	I.N. GENERAL JUAN DOMINGUEZ DOTA	3	Baja California Sur	0	Gobierno de la Entidad	Proyecto de inversión de infraestructura Gubernamental	Educación	Sin identificar	SIFE	17450	N	0	0	46	{meta1: {unidad_medida:Metros Cuadrados, meta:100.0, meta_modificada:120.0}}	1	{geo1: {cve_municipio:3, localidad:458, direccion:DOMICILIO CONOCIDO NUM. 0, EL CARRIZAL, Baja California Sur, lon:-110.512114, lat:23.78528}}	26-11-2018	24-01-2019	900,000.00	862,598.28	862,598.28	862,598.28	862,598.28	Sin contratos nuevos en el trimestre	{meta1: {unidad_medida:Metros Cuadrados, avance:120.0}}		En Ejecución	Validado avances	Sin observaciones	Sin observaciones
2021	3	BCS190101514491	Proyecto de inversión	1350000	{ff1: {ciclo_recurso:2017, ramo:33, modalidad:I, prog_pres:7, tipo_recurso:FIDEICOMISOS, monto:1350000.0, modificado:1350000.0}}	C.A.M. JEAN PIAGET	3	Baja California Sur	0	Gobierno de la Entidad	Proyecto de inversión de infraestructura Gubernamental	Educación	Sin identificar	SIFE	17443	N	0	0	54	{meta1: {unidad_medida:Metros Cuadrados, meta:100.0, meta_modificada:100.0}}	1	{geo1: {cve_municipio:1, localidad:1, direccion:FRANCISCO I. MADERO NUM. 0, CIUDAD CONSTITUCIÓN, Baja California Sur, lon:-111.651376, lat:25.037423}}	26-11-2018	23-02-2019	1,350,000.00	1,288,476.80	1,288,476.80	1,288,476.80	1,288,476.80	Sin contratos nuevos en el trimestre	{meta1: {unidad_medida:Metros Cuadrados, avance:100.0}}		En Ejecución	Validado avances	Sin observaciones	Sin observaciones

GOBIERNO DE BAJA CALIFORNIA SUR
SECRETARIA DE FINANZAS Y ADMINISTRACIÓN
DIRECCIÓN DE CONTABILIDAD

Sistema de Recursos Federales Transferidos a las Entidades Federativas, Municipios y Demarcaciones Territoriales del Distrito Federal
Destino del Gasto
Ciclo Reportado: 2021
Periodo Reportado : Tercer Trimestre

DETALLE PROYECTO																														AVANCE FINANCIERO								FOTOS	ESTATUS	FLUJO	OBSERVACIONES	
CICLO	TRIMESTRE	FOLIO	CATEGORIA	MONTO GLOBAL AUTORIZADO	FUENTES FINANCIAMIENTO	NOMBRE	ID ENTIDAD RESPONSABLE	ENTIDAD RESPONSABLE	ID MUNICIPIO RESPONSABLE	MUNICIPIO RESPONSABLE	TIPO PROGRAMA PROYECTO	CLASIFICACION	SUBCLASIFICACION	INSTITUCION EJECUTORA	NUMERO PROYECTO	POBLACION BENEFICIADA	HOMBRES	MUJERES	BENEFICIARIOS	METAS	TIPO GEOREFERENCIA	GEOREFERENCIAS	FECHA INICIO	FECHA TERMINO	RECAUDADO	COMPROMETIDO	DEVENGADO	EJERCIDO	PAGADO	CONTRATOS	AVANCES FISICOS	CARPETA FOTOS			OBSERVACIONES REVISOR	OBSERVACIONES CAPTURISTA
2021	3	BCS190201514497	Proyecto de inversión	1200000	{ff1: {cldu_recurso:2017, ramo:33, modalidad:, prog_pres:7, tipo_recurso:FEDERALES, monto:1200000.0, modificado:1200000.0}}	E.P. VENUSTIANO CARRANZA	3	Baja California Sur	0	Gobierno de la Entidad	Proyecto de inversión de infraestructura Gubernamental	Educación	Sin identificar	SIFE	17446	H	0	0	160	{meta1: {unidad_medida:Metros Cuadrados, meta:160.0, meta_modificada:160.0}}	1	{geo1: {cve_municipio:2, localidad:14, direccion:DOMICILIO CONOCIDO NUM. 0, BAHÍA ASUNCIÓN, Baja California Sur, lon:-114.295833, lat:27.138333}}	10-12-2018	08-04-2019	1,200,000.00	1,153,846.14	1,153,846.14	1,153,846.14	1,153,846.14	Sin contratos nuevos en el trimestre	{meta1: {unidad_medida:Metros Cuadrados, avance:100.0}}		En Ejecución	Validado avances	Sin observaciones	Sin observaciones
2021	3	BCS190101514501	Proyecto de inversión	900000	{ff1: {clave_recurso:2017, ramo:33, modalidad:, prog_pres:7, tipo_recurso:FEDERALES, monto:900000.0, modificado:900000.0}}	E.P. PROF. ANTONIO F DELGADO	3	Baja California Sur	0	Gobierno de la Entidad	Proyecto de inversión de infraestructura Gubernamental	Educación	Sin identificar	SIFE	17459	H	0	0	25	{meta1: {unidad_medida:Metros Cuadrados, meta:100.0, meta_modificada:100.0}}	1	{geo1: {cve_municipio:3, localidad:1227, direccion:DOMICILIO CONOCIDO NUM. 0, SAN PEDRO MÉXICO, Baja California Sur, lon:-109.895278, lat:23.865722}}	10-12-2018	09-03-2019	900,000.00	852,982.74	852,982.74	852,982.74	852,982.74	Sin contratos nuevos en el trimestre	{meta1: {unidad_medida:Metros Cuadrados, avance:100.0}}		En Ejecución	Validado avances	Sin observaciones	Sin observaciones
2021	3	BCS190101514506	Proyecto de inversión	1200000	{ff1: {clave_recurso:2017, ramo:33, modalidad:, prog_pres:7, tipo_recurso:FEDERALES, monto:1200000.0, modificado:1200000.0}}	E.P. NARCISO MENDOZA	3	Baja California Sur	0	Gobierno de la Entidad	Proyecto de inversión de infraestructura Gubernamental	Educación	Sin identificar	SIFE	17456	H	0	0	195	{meta1: {unidad_medida:Metros Cuadrados, meta:100.0, meta_modificada:100.0}}	1	{geo1: {cve_municipio:3, localidad:392, direccion:20 DE NOVIEMBRE ENTRADA PRINCIPAL NUM. 0, LOS BARRILES, Baja California Sur, lon:-109.705278, lat:23.681389}}	10-12-2018	09-03-2019	1,200,000.00	1,138,774.76	1,138,774.76	1,138,774.76	1,138,774.76	Sin contratos nuevos en el trimestre	{meta1: {unidad_medida:Metros Cuadrados, avance:100.0}}		En Ejecución	Validado avances	Sin observaciones	Sin observaciones
2021	3	BCS190101514509	Proyecto de inversión	4800000	{ff1: {clclo_recurso:2017, ramo:33, modalidad:, prog_pres:7, tipo_recurso:FEDERALES, monto:4800000.0, modificado:4800000.0}}	BENEMERITA ESCUELA NORMAL URBANA Profr. Domingo Carballo Félix	3	Baja California Sur	0	Gobierno de la Entidad	Proyecto de inversión de infraestructura Gubernamental	Educación	Sin identificar	SIFE	17464	H	0	0	458	{meta1: {unidad_medida:Metros Cuadrados, meta:100.0, meta_modificada:100.0}}	1	{geo1: {cve_municipio:3, localidad:1, direccion:GENERAL FELIX ORTEGA, LA PAZ, Baja California Sur, lon:-110.311358, lat:24.147869}}	26-11-2018	23-02-2019	4,500,000.00	4,301,602.70	4,301,602.70	4,301,602.70	4,301,602.70	Sin contratos nuevos en el trimestre	{meta1: {unidad_medida:Metros Cuadrados, avance:100.0}}		En Ejecución	Validado avances	Sin observaciones	Sin observaciones
2021	3	BCS190101516693	Proyecto de inversión	1627794	{ff1: {clclo_recurso:2019, ramo:33, modalidad:, prog_pres:5, tipo_recurso:FEDERALES, SUBSIDIOS Y CONVENIOS, monto:1627794.0, modificado:1627794.0}}	REHABILITACIÓN Y OBRAS DE ACONDICIONAMIENTO PARA CICLOVIAS EN LA CIUDAD DE LA PAZ	3	Baja California Sur	5	La Paz	Otros proyectos de inversión	Otros Proyectos	Sin identificar	DIRECCIÓN GENERAL DE OBRAS PUBLICAS Y ASENTAMIENTOS HUMANOS	1MM0181003	N	0	0	172,710	{meta1: {unidad_medida:Metros lineales, meta:180.0, meta_modificada:100.0}}	1	{geo1: {cve_municipio:3, localidad:1, direccion:Luis Donaldo Colosio 110, instituto Tecnológico Regional, 23050 La Paz, B.C.S., México, lon:-110.31144619, lat:24.1241757}}	31-05-2019	31-10-2019	1,627,794.00	0.00	0.00	0.00	0.00	Sin contratos nuevos en el trimestre	{meta1: {unidad_medida:Metros lineales, avance:0.0}}	{1516693/proyecto_FinCiD}	En Ejecución	Validado avances	Sin observaciones	Sin observaciones
2021	3	BCS190201548029	Proyecto de inversión	2285281.17	{ff1: {clclo_recurso:2019, ramo:33, modalidad:, prog_pres:4, tipo_recurso:FEDERALES, APORTACIONES, SUBSIDIOS Y CONVENIOS, monto:2285281.17, modificado:1057262.0}}	CONSTRUCCIÓN DE SISTEMA DE AGUA POTABLE COLONIA MONTE SINAI(69823	3	Baja California Sur	5	La Paz	Proyecto de inversión de infraestructura Social	Agua y saneamiento	Sin identificar	COMISAPAS	69823	S	44	40	6	{meta1: {unidad_medida:Otros, meta:1.0, meta_modificada:1.0}}	1	{geo1: {cve_municipio:3, localidad:1, direccion:INTERIOR SN COLONIA , 00000 LA PAZ, LA PAZ BAJA CALIFORNIA SUR ENTRE Y SE REALIZARA EN COLONIA MONTE SINAHI CALLE PRINCIPAL SIN NOMBRE, lon:-110.29075586, lat:24.16684834}}	22-05-2019	31-12-2019	1,017,262.00	1,017,262.00	862,376.00	862,376.00	537,500.00	{ctto1: {dpo_obra:Obra, numero_contrato:SAPA-FISM-001/19, contratista:CYBIKA ARQUITECTURA Y EDIFICACION SA DE CV, convocante:MUNICIPIO DE LA PAZ, monto:1017262.0, importe_modificado:1017262.00}	{meta1: {unidad_medida:Otros, avance:1.00}}	{1548029/proyecto_INICIO; 1548029/proyecto_PROCESO; 1548029/proyecto_FIN}	En Ejecución	Validado avances	Sin observaciones	Sin observaciones
2021	3	BCS190301571140	Proyecto de inversión	1150000	{ff1: {clclo_recurso:2017, ramo:33, modalidad:, prog_pres:7, tipo_recurso:FEDERALES, monto:1150000.0, modificado:1150000.0}}	I.N. CARMEN MORENO CORRAL	3	Baja California Sur	0	Gobierno de la Entidad	Proyecto de inversión de infraestructura Gubernamental	Educación	Sin identificar	SIFE	17413	H	0	0	87	{meta1: {unidad_medida:Metros Cuadrados, meta:100.0, meta_modificada:100.0}}	1	{geo1: {cve_municipio:8, localidad:217, direccion:DOMICILIO CONOCIDO, LA RIBERA, Baja California Sur, lon:-109.586063, lat:23.594633}}	19-08-2019	02-10-2019	1,050,000.00	686,203.08	686,203.08	686,203.08	686,203.08	Sin contratos nuevos en el trimestre	{meta1: {unidad_medida:Metros Cuadrados, avance:100.0}}		En Ejecución	Validado avances	Sin observaciones	Sin observaciones
2021	3	BCS190401618204	Acción	130000	{ff1: {clclo_recurso:2019, ramo:33, modalidad:, prog_pres:4, tipo_recurso:FEDERALES, APORTACIONES, SUBSIDIOS Y CONVENIOS, monto:130000.0, modificado:130000.0}}	53302 SERVICIOS ESTADISTICOS Y GEOGRAFICOS - 184679	3	Baja California Sur	3	La Paz		Otros Proyectos	Sin identificar	DIRECCIÓN DE PLANEACION	184679	N	0	0	0	{meta1: {unidad_medida:Otros, meta:1.0, meta_modificada:1.00}}	1	{geo1: {cve_municipio:3, localidad:1, direccion:DADO QUE ES GASTO INDIRECTO EL PROYECTO SE UBICA EN LA CABECERA MUNICIPAL, lon:-110.310833, lat:24.142222}}	22-10-2019	31-12-2019	130,000.00	0.00	0.00	0.00	0.00	Sin contratos nuevos en el trimestre	{meta1: {unidad_medida:Otros, avance:0.0}}	{1618204/proyecto_INICIO}	En Ejecución	Validado avances	Sin observaciones	Sin observaciones
2021	3	BCS190401618388	Acción	50000	{ff1: {clclo_recurso:2019, ramo:33, modalidad:, prog_pres:4, tipo_recurso:FEDERALES, SUBSIDIOS Y CONVENIOS, monto:50000.0, modificado:50000.0}}	215 ADQUISICION DE MATERIAL Y EQUIPO FOTOGRAFICO PARA LA VERIFICACION Y SEGUIMIENTO DE OBRAS - 129199	3	Baja California Sur	3	La Paz		Otros Proyectos	Sin identificar	DIRECCIÓN GENERAL DE DESARROLLO SOCIAL	129199	N	0	0	0	{meta1: {unidad_medida:Otros, meta:1.0, meta_modificada:1.00}}	1	{geo1: {cve_municipio:3, localidad:1, direccion:DADO QUE ES GASTO INDIRECTO EL PROYECTO SE UBICA EN LA CABECERA MUNICIPAL, lon:-110.310833, lat:24.142222}}	02-12-2019	31-12-2019	50,000.00	0.00	0.00	0.00	0.00	Sin contratos nuevos en el trimestre	{meta1: {unidad_medida:Otros, avance:0.0}}	{1638585/proyecto_INICIO}	En Ejecución	Validado avances	Sin observaciones	Sin observaciones

GOBIERNO DE BAJA CALIFORNIA SUR
SECRETARIA DE FINANZAS Y ADMINISTRACIÓN
DIRECCIÓN DE CONTABILIDAD

Sistema de Recursos Federales Transferidos a las Entidades Federativas, Municipios y Demarcaciones Territoriales del Distrito Federal
Destino del Gasto
Ciclo Reportado: 2021
Periodo Reportado : Tercer Trimestre

DETALLE PROYECTO																											AVANCE FINANCIERO								FOTOS			OBSERVACIONES	
CICLO	TRIMESTRE	FOLIO	CATEGORIA	MONTO GLOBAL APROBADO	FUENTES FINANCIAMIENTO	NOMBRE	ID ENTIDAD RESPONSABLE	ENTIDAD RESPONSABLE	ID MUNICIPIO RESPONSABLE	MUNICIPIO RESPONSABLE	TIPO PROGRAMA PROYECTO	CLASIFICACION	SUBCLASIFICACION	INSTITUCION EJECUTORA	NUMERO PROYECTO	POBLACION BENEFICIADA	MUJERES	HOMBRES	BENEFICIARIOS	METAS	TIPO GEOREFERENCIA	GEOREFERENCIAS	FECHA INICIO	FECHA TERMINO	RECAUDADO	COMPRO METIDO	DEVENGADO	EJERCIDO	PAGADO	CONTRATOS	AVANCES FISICOS	CARPETA FOTOS	ESTATUS	FLUJO	OBSERVACIONES REVISOR	OBSERVACIONES CAPTURISTA
2021	3	BCS1904016903S2	Proyecto de inversión	677995.05	{ff: {clclo_recurso:2018, ramo:33, modalidad:1, prog_pres:7, tipo_recurso:FIDEICOMISOS, monto:677995.05, modificado:677995.05}}	E.P. FRANCISCO I MADERO	3	Baja California Sur	0	Gobierno de la Entidad	Proyecto de inversión de infraestructura Gubernamental	Educación	Sin identificar	SIFE	16360	N	0	0	278	{meta1: {unidad_medida:Metros Cuadrados, meta:100.0, meta_modificada:100.0}}	1	{geo1: {cve_municipio:3, localidad:1, direccion:AQUILES SERDAN, LA PAZ, Baja California Sur, lon:-110.181883, lat:24.101051}}	30-09-2019	06-11-2019	677,995.05	638,128.23	581,934.31	581,934.31	581,934.31	Sin contratos nuevos en el trimestre	{meta1: {unidad_medida:Metros Cuadrados, avance:100.0}}		En Ejecución	Validado avances	Sin observaciones	Sin observaciones
2021	3	BCS1904016909S8	Proyecto de inversión	1050000	{ff: {clclo_recurso:2017, ramo:33, modalidad:1, prog_pres:7, tipo_recurso:FIDEICOMISOS, monto:1050000.0, modificado:1050000.00}}	I.N. CARMEN MORENO CORRAL	3	Baja California Sur	0	Gobierno de la Entidad	Proyecto de inversión de infraestructura Gubernamental	Educación	Sin identificar	SIFE	17413	N	0	0	77	{meta1: {unidad_medida:Metros Cuadrados, meta:100.0, meta_modificada:100.0}}	1	{geo1: {cve_municipio:3, localidad:217, direccion:DOMICILIO DONOCIDO, LA RIBERA, Baja California Sur, lon:-109.586062, lat:23.596633}}	19-08-2019	02-10-2019	1,050,000.00	686,203.08	686,203.08	686,203.08	686,203.08	Sin contratos nuevos en el trimestre	{meta1: {unidad_medida:Metros Cuadrados, avance:100.0}}		En Ejecución	Validado avances	Sin observaciones	Sin observaciones
2021	3	BCS1904016909S4	Acción	254732.8	{ff: {clclo_recurso:2018, ramo:33, modalidad:1, prog_pres:4, tipo_recurso:REMANENTES, SUBSIDIOS Y CONVENIOS, monto:254732.8, modificado:254732.80}}	CREACIÓN DE MÓDULOS DE PARTICIPACIÓN CIUDADANA - 234219	3	Baja California Sur	3	La Paz		PREDIM	Sin identificar	H.AYUNTAMIENTO DE LA PAZ	234219	N	0	0	0	{meta1: {unidad_medida:Metros Cuadrados, meta:12.0, meta_modificada:10.0}}	1	{geo1: {cve_municipio:3, localidad:1, direccion:DADO QUE ES PRODIM EL PROYECTO SE UBICA EN LA CARRETERA MUNICIPAL, lon:-110.310833, lat:24.142222}}	04-12-2019	31-12-2019	254,732.00	0.00	0.00	0.00	0.00	Sin contratos nuevos en el trimestre	{meta1: {unidad_medida:Metros Cuadrados, avance:0.0}}	{1895074/proyecto_INICIO}	En Ejecución	Validado avances	Sin observaciones	Sin observaciones
2021	3	BCS200101701198	Proyecto de inversión	468262.07	{ff: {clclo_recurso:2018, ramo:33, modalidad:1, prog_pres:7, tipo_recurso:FIDEICOMISOS, monto:468262.07, modificado:468262.07}}	REHABILITACIÓN E.P. 5 DE MAYO BCS	3	Baja California Sur	0	Gobierno de la Entidad	Proyecto de inversión de infraestructura Gubernamental	Educación	Sin identificar	SIFE.	16363	N	0	0	127	{meta1: {unidad_medida:Metros Cuadrados, meta:100.0, meta_modificada:100.0}}	1	{geo1: {cve_municipio:1, localidad:387, direccion:DOMICILIO DONOCIDO, VILLA IGNACIO ZARAGOZA, Baja California Sur, lon:-111.844433, lat:25.39637}}	13-01-2020	11-02-2020	468,262.07	448,547.66	448,547.66	448,547.66	448,547.66	Sin contratos nuevos en el trimestre	{meta1: {unidad_medida:Metros Cuadrados, avance:100.0}}		En Ejecución	Validado avances	Sin observaciones	Sin observaciones
2021	3	BCS200101701209	Proyecto de inversión	316701.67	{ff: {clclo_recurso:2018, ramo:33, modalidad:1, prog_pres:7, tipo_recurso:FIDEICOMISOS, monto:316701.67, modificado:316701.67}}	REHAB I.N. DOMINGA GONZALEZ MORALES	3	Baja California Sur	0	Gobierno de la Entidad	Proyecto de inversión de infraestructura Gubernamental	Educación	Sin identificar	SIFE.	15392	N	0	0	31	{meta1: {unidad_medida:Metros Cuadrados, meta:100.0, meta_modificada:100.0}}	1	{geo1: {cve_municipio:3, localidad:1, direccion:CALLE SANTA ROSA DE LIMA NUM. 0, LA PAZ, Baja California Sur, lon:-110.155871, lat:24.093323}}	13-01-2020	26-02-2020	316,701.67	304,222.84	297,366.67	297,366.67	297,366.67	Sin contratos nuevos en el trimestre	{meta1: {unidad_medida:Metros Cuadrados, avance:100.0}}		En Ejecución	Validado avances	Sin observaciones	Sin observaciones
2021	3	BCS200201709043	Proyecto de inversión	1350000	{ff: {clclo_recurso:2017, ramo:33, modalidad:1, prog_pres:4, tipo_recurso:FIDEICOMISOS, monto:1350000.0, modificado:1350000.00}}	REHABILITACION E.P. JUSTO SIERRA, B.C.S.	3	Baja California Sur	0	Gobierno de la Entidad	Proyecto de inversión de infraestructura Gubernamental	Educación	Sin identificar	ISIFE	17602	N	0	0	423	{meta1: {unidad_medida:Metros Cuadrados, meta:100.0, meta_modificada:100.0}}	1	{geo1: {cve_municipio:3, localidad:1, direccion:CARRETERA TRANSPENINSULAR KILOMETRO 37.5 NUM. 0, SAN JOSE DEL CABO, Baja California Sur, lon:-109.711196, lat:23.104432}}	22-06-2020	19-09-2020	1,350,000.00	1,204,633.02	1,200,756.09	1,200,756.09	1,200,756.09	Sin contratos nuevos en el trimestre	{meta1: {unidad_medida:Metros Cuadrados, avance:100.0}}		En Ejecución	Validado avances	Sin observaciones	Sin observaciones
2021	3	BCS200401820746	Proyecto de inversión	2500000	{ff: {clclo_recurso:2018, ramo:33, modalidad:1, prog_pres:4, tipo_recurso:FIDEICOMISOS, monto:2500000.0, modificado:2500000.00}}	SUMINISTRO DE DEPOSITOS DE ALMACENAMIENTO DE AGUA POTABLE - 149629	3	Baja California Sur	3	La Paz	Proyecto de inversión de infraestructura Social	Agua y Saneamiento	Sin identificar	DIRECCION GENERAL DE DESARROLLO SOCIAL	149629	S	1,600	1,600	0	{meta1: {unidad_medida:Otros, meta:800.0, meta_modificada:800.0}}	2	{geo1: {cve_municipio:3, localidad:1, direccion:CIUDAD , 00000 LA PAZ, LA PAZ BAJA CALIFORNIA SUR ENTRE Y , ESTE PROGRAMA SE DISTRIBUIRA EN DIFERENTES COLONIAS Y LOCALIDADES DEL MUNICIPIO DE LA PAZ, lon:-110.26673153, lat:24.1608518}}	01-10-2020	31-12-2020	2,500,000.00	2,497,503.20	2,497,503.20	2,497,503.20	2,497,503.20	{title: {doc:Adjudicación, numero_contrato:EA-805023994-E3-F2-2020, contratista:FERNANDO SANCHEZ GUZMAN, ejecutante:MUNICIPIO DE LA PAZ B.C.S., monto:2407232.0, importe_modificado:2407232.0}}	{meta1: {unidad_medida:Otros, avance:800.0}}	{1820746/proyecto_PROGRESO, 1820746/proyecto_FIN, 1820746/proyecto_INICIO}	En Ejecución	Validado avances	Sin observaciones	Sin observaciones
2021	3	BCS200401873334	Proyecto de inversión	1050000	{ff: {clclo_recurso:2018, ramo:33, modalidad:1, prog_pres:7, tipo_recurso:FIDEICOMISOS, monto:1050000.0, modificado:1050000.00}}	E.P. CONSTITUYENTES DE QUERETARO	3	Baja California Sur	0	Gobierno de la Entidad	Proyecto de inversión de infraestructura Gubernamental	Educación	Sin identificar	ISIFE	18310	N	0	0	60	{meta1: {unidad_medida:Metros Cuadrados, meta:100.0, meta_modificada:100.0}}	1	{geo1: {cve_municipio:3, localidad:377, direccion:Escollera, Spa Buenavista, Buenavista, B.C.S., México, lon:-109.69970942, lat:23.46222359}}	30-11-2020	27-02-2021	1,050,000.00	998,131.50	997,905.04	997,905.04	997,905.04	Sin contratos nuevos en el trimestre	{meta1: {unidad_medida:Metros Cuadrados, avance:100.0}}		En Ejecución	Validado avances	Sin observaciones	Sin observaciones
2021	3	BCS200401873339	Proyecto de inversión	1050000	{ff: {clclo_recurso:2018, ramo:33, modalidad:1, prog_pres:7, tipo_recurso:FIDEICOMISOS, monto:1050000.0, modificado:1050000.00}}	REHABILITACION DE LA T.V. SEC. No. 21 FRANCISCO GONZALEZ BOCANEGRA EN SAN BRUNO, MPIO DE MULEGE BCS	3	Baja California Sur	0	Gobierno de la Entidad	Proyecto de inversión de infraestructura Gubernamental	Educación	Sin identificar	ISIFE	18312	N	0	0	55	{meta1: {unidad_medida:Metros Cuadrados, meta:100.0, meta_modificada:100.0}}	1	{geo1: {cve_municipio:2, localidad:140, direccion:DOMICILIO DONOCIDO NUM. 0, SAN BRUNO, Baja California Sur, lon:-112.159043, lat:27.160306}}	07-12-2020	06-03-2021	1,050,000.00	976,279.84	650,229.76	650,229.76	650,229.76	Sin contratos nuevos en el trimestre	{meta1: {unidad_medida:Metros Cuadrados, avance:100.0}}		En Ejecución	Validado avances	Sin observaciones	Sin observaciones

GOBIERNO DE BAJA CALIFORNIA SUR
SECRETARIA DE FINANZAS Y ADMINISTRACIÓN
DIRECCIÓN DE CONTABILIDAD

Sistema de Recursos Federales Transferidos a las Entidades Federativas, Municipios y Demarcaciones Territoriales del Distrito Federal
Destino del Gasto
Ciclo Reportado: 2021
Periodo Reportado : Tercer Trimestre

DETALLE PROYECTO																											AVANCE FINANCIERO								FOTOS			OBSERVACIONES	
CICLO	TRIMESTRE	FOLIO	CATEGORIA	MONTO GLOBAL APROBADO	FUENTES FINANCIAMIENTO	NOMBRE	ID ENTIDAD RESPONSABLE	ENTIDAD RESPONSABLE	ID MUNICIPIO RESPONSABLE	MUNICIPIO RESPONSABLE	TIPO PROGRAMA PROYECTO	CLASIFICACION	SUBCLASIFICACION	INSTITUCION EJECUTORA	NUMERO PROYECTO	POBLACION BENEFICIADA	MUJERES	HOMBRES	BENEFICIARIOS	METAS	TIPO GEOREFERENCIA	GEOREFERENCIAS	FECHA INICIO	FECHA TERMINO	RECAUDADO	COMPROMETIDO	DEVENGADO	EJERCIDO	PAGADO	CONTRATOS	AVANCES FISICOS	CARPETA FOTOS	ESTATUS	FLUJO	OBSERVACIONES REVISOR	OBSERVACIONES CAPTURISTA
2021	3	9CS320401873732	Proyecto de Inversión	1050000	{ff1: {ciclo_recurso:2017, ramo:33, modalidad:1, prog_pres:7, tipo_recurso:FIDEICOMISOS, monto:1050000.0, modificado:1050000.0}}	REHABILITACION DEL J.N. JOSE ANTONIO NAVARES EN SAN JOSE DEL CABO MPIO DE LOS CABOS, BCS	3	Baja California Sur	0	Gobierno de la Entidad	Proyecto de inversión de infraestructura Gubernamental	Educación	Sin Identificar	ISIFE	17610	N	0	0	49	{meta1: {unidad_medida:Metros Cuadrados, meta:100.0, meta_modificada:100.0}}	1	{geo1: {cve_municipio:8, localidad:198, direccion:MARLIN NUM 0, LA PLAYA, Baja California Sur, lon:-109.669726, lat:23.061731}}	09-11-2020	06-02-2021	1,050,000.00	1,006,057.51	301,817.25	301,817.25	301,817.25	Sin contratos nuevos en el trimestre	{meta1: {unidad_medida:Metros Cuadrados, avance:100.0}}		En Ejecución	Validado avances	Sin observaciones	Sin observaciones
2021	3	9CS200401873734	Proyecto de Inversión	900000	{ff1: {ciclo_recurso:2017, ramo:33, modalidad:1, prog_pres:7, tipo_recurso:FIDEICOMISOS, monto:900000.0, modificado:900000.0}}	REHABILITACION DEL E.P. JUAN DE LA BARRERA EN BAJA CALIFORNIA SUR	3	Baja California Sur	0	Gobierno de la Entidad	Proyecto de inversión de infraestructura Gubernamental	Educación	Sin Identificar	ISIFE	17612	N	0	0	21	{meta1: {unidad_medida:Metros Cuadrados, meta:100.0, meta_modificada:100.0}}	1	{geo1: {cve_municipio:8, localidad:177, direccion:DOMICILIO CONOCIDO NUM. 0, PALO ESCOPETA, Baja California Sur, lon:-109.582222, lat:23.233}}	09-11-2020	06-02-2021	900,000.00	862,416.58	819,253.09	819,253.09	819,253.09	Sin contratos nuevos en el trimestre	{meta1: {unidad_medida:Metros Cuadrados, avance:100.0}}		En Ejecución	Validado avances	Sin observaciones	Sin observaciones
2021	3	9CS210101883024	Adquisición	179600	{ff1: {ciclo_recurso:2021, ramo:33, modalidad:1, prog_pres:11, tipo_recurso:FEDERALES (APORTACIONES, SUBSIDIOS Y CONVENIOS), monto:179600.0, modificado:179600.0}}	Adquisiciones de Profesionalización (equipo informático)	3	Baja California Sur	0	Gobierno de la Entidad	Programa de inversión de Adquisiciones	Seguridad	Profesionalización de las Instituciones de Seguridad Pública	Secretaría de Seguridad Pública		N	0	0	6	{meta1: {unidad_medida:Piezas, meta:6.0, meta_modificada:6.0}}	2	{geo1: {cve_municipio:3, localidad:21, direccion:calafia, lon:-110.310833, lat:24.142222}}	05-04-2021	31-12-2021	161,640.00	111,333.18	72,124.14	72,124.14	0.00	Sin contratos nuevos en el trimestre	{meta1: {unidad_medida:Piezas, avance:6.0}}		En Ejecución	Validado avances	Sin observaciones	Sin observaciones
2021	3	9CS210101883094	Adquisición	58148249.24	{ff1: {ciclo_recurso:2021, ramo:33, modalidad:1, prog_pres:11, tipo_recurso:FEDERALES (APORTACIONES, SUBSIDIOS Y CONVENIOS), monto:58148249.24, modificado:58148249.24}}	Adquisiciones de Equipamiento de Instituciones de SSP(mobiliario, equipo informático y vehículos)	3	Baja California Sur	0	Gobierno de la Entidad	Programa de inversión de Adquisiciones	Seguridad	Fort de Prog Prioritarios de las Inst Estatales de Seguridad Pública e Impartición de Justicia	Secretaría de Seguridad Pública y Procuraduría General de Justicia del Estado		N	0	0	0	{meta1: {unidad_medida:Piezas, meta:548.0, meta_modificada:548.0}}	1	{geo1: {cve_municipio:3, localidad:1, direccion:coliseo y agustin olachea, lon:-110.310833, lat:24.1422222}}	05-04-2021	31-12-2021	52,333,424.31	52,936,135.47	4,334,516.67	4,334,518.67	2,410,356.78	Sin contratos nuevos en el trimestre	{meta1: {unidad_medida:Piezas, avance:433.0}}		En Ejecución	Validado avances	Sin observaciones	Sin observaciones
2021	3	9CS210101886057	Proyecto de Inversión	800000	{ff1: {ciclo_recurso:2018, ramo:33, modalidad:1, prog_pres:7, tipo_recurso:FIDEICOMISOS, monto:800000.0, modificado:800000.0}}	REHABILITACION DE LA E.P. BASILIO BADILLO EN BCS	3	Baja California Sur	0	Gobierno de la Entidad	Proyecto de inversión de infraestructura Gubernamental	Educación	Sin Identificar	ISIFE	18318	N	0	0	14	{meta1: {unidad_medida:Metros Cuadrados, meta:100.0, meta_modificada:100.0}}	1	{geo1: {cve_municipio:3, localidad:76, direccion:DOMICILIO CONOCIDO NUM. 0, LAS CALABAZAS, Baja California Sur, lon:-110.159444, lat:23.351667}}	18-01-2021	17-04-2021	800,000.00	756,645.37	742,249.81	742,249.81	742,249.81	Sin contratos nuevos en el trimestre	{meta1: {unidad_medida:Metros Cuadrados, avance:100.0}}		En Ejecución	Validado avances	Sin observaciones	Sin observaciones
2021	3	9CS210101886059	Proyecto de Inversión	1050000	{ff1: {ciclo_recurso:2018, ramo:33, modalidad:1, prog_pres:7, tipo_recurso:FIDEICOMISOS, monto:1050000.0, modificado:1050000.0}}	REHABILITACION DE LA E.P. EMILIANO ZAPATA EN LA POZA GRANDE MUN DE COMONDU BCS	3	Baja California Sur	0	Gobierno de la Entidad	Proyecto de inversión de infraestructura Gubernamental	Educación	Sin Identificar	ISIFE	18320	N	0	0	52	{meta1: {unidad_medida:Metros Cuadrados, meta:100.0, meta_modificada:100.0}}	1	{geo1: {cve_municipio:1, localidad:224, direccion:DOMICILIO CONOCIDO NUM. 0, LA POZA GRANDE, Baja California Sur, lon:-112.035833, lat:25.760278}}	01-03-2021	29-05-2021	1,050,000.00	987,568.45	296,270.53	296,270.53	296,270.53	Sin contratos nuevos en el trimestre	{meta1: {unidad_medida:Metros Cuadrados, avance:100.0}}		En Ejecución	Validado avances	Sin observaciones	Sin observaciones
2021	3	9CS210101886060	Proyecto de Inversión	1050000	{ff1: {ciclo_recurso:2018, ramo:33, modalidad:1, prog_pres:7, tipo_recurso:FIDEICOMISOS, monto:1050000.0, modificado:1050000.0}}	J.N. PROF. PABLO L. MARTINEZ	3	Baja California Sur	0	Gobierno de la Entidad	Proyecto de inversión de infraestructura Gubernamental	Educación	Sin Identificar	ISIFE	18324	N	0	0	68	{meta1: {unidad_medida:Metros Cuadrados, meta:100.0, meta_modificada:100.0}}	1	{geo1: {cve_municipio:3, localidad:1, direccion:AGUSTIN OLACHEA NUM. 0, LORETO, Baja California Sur, lon:-111.343983, lat:26.003133}}	01-03-2021	29-05-2021	1,050,000.00	989,812.85	490,815.65	490,815.65	490,815.65	Sin contratos nuevos en el trimestre	{meta1: {unidad_medida:Metros Cuadrados, avance:100.0}}		En Ejecución	Validado avances	Sin observaciones	Sin observaciones
2021	3	9CS210101886061	Proyecto de Inversión	900000	{ff1: {ciclo_recurso:2018, ramo:33, modalidad:1, prog_pres:7, tipo_recurso:FIDEICOMISOS, monto:900000.0, modificado:900000.0}}	REHABILITACION DE LA E.P. PADRE ASUNCION GONZALEZ EN RAMADITAS MUN DE COMONDU BCS	3	Baja California Sur	0	Gobierno de la Entidad	Proyecto de inversión de infraestructura Gubernamental	Educación	Sin Identificar	ISIFE	18321	N	0	0	12	{meta1: {unidad_medida:Metros Cuadrados, meta:100.0, meta_modificada:100.0}}	1	{geo1: {cve_municipio:3, localidad:266, direccion:DOMICILIO CONOCIDO NUM. 0, RAMADITAS, Baja California Sur, lon:-111.95556, lat:25.122076}}	01-03-2021	29-05-2021	900,000.00	844,728.96	490,737.32	490,737.32	490,737.32	Sin contratos nuevos en el trimestre	{meta1: {unidad_medida:Metros Cuadrados, avance:100.0}}		En Ejecución	Validado avances	Sin observaciones	Sin observaciones
2021	3	9CS210101867118	Adquisición	1739928	{ff1: {ciclo_recurso:2021, ramo:33, modalidad:1, prog_pres:2, tipo_recurso:FEDERALES (APORTACIONES, SUBSIDIOS Y CONVENIOS), monto:1739928.0, modificado:1714349.0}}	Programa de Sustitución y/o Adquisición de Bienes Muebles para el ejercicio 2021	3	Baja California Sur	0	Gobierno de la Entidad	Programa de inversión de Adquisiciones	Salud	Sin Identificar	Instituto de Servicios de Salud de Baja California Sur	FASSA-2021	N	0	0	313,919	{meta1: {unidad_medida:Piezas, meta:50.0, meta_modificada:50.0}}	1	{geo1: {cve_municipio:3, localidad:1, direccion:Avenida de la 1910 822, Esterito, 23020 La Paz, B.C.S., México, lon:-110.3091777, lat:24.1689534}}	01-01-2021	31 12 2021	972,649.21	972,649.21	972,649.21	972,648.21	692,314.70	Sin contratos nuevos en el trimestre	{meta1: {unidad_medida:Piezas, avance:25.0}}		En Ejecución	Validado avances	Sin observaciones	Sin observaciones

GOBIERNO DE BAJA CALIFORNIA SUR
SECRETARIA DE FINANZAS Y ADMINISTRACIÓN
DIRECCIÓN DE CONTABILIDAD

Sistema de Recursos Federales Transferidos a las Entidades Federativas, Municipios y Demarcaciones Territoriales del Distrito Federal
Destino del Gasto
Ciclo Reportado: 2021
Periodo Reportado : Tercer Trimestre

DETALLE PROYECTO																											AVANCE FINANCIERO								FOTOS	ESTATUS	FLUJO	OBSERVACIONES	
CICLO	TRIMESTRE	FOLIO	CATEGORIA	MONTO GLOBAL APROBADO	FUENTES FINANCIAMIENTO	NOMBRE	ID ENTIDAD RESPONSABLE	ENTIDAD RESPONSABLE	ID MUNICIPIO RESPONSABLE	MUNICIPIO RESPONSABLE	TIPO PROGRAMA PROYECTO	CLASIFICACION	SUBCLASIFICACION	INSTITUCION EJECUTORA	NUMERO PROYECTO	POBLACION BENEFICIADA	HLLRES	HOMBRES	BENEFICIARIOS	METAS	TIPO GEOREFERENCIA	GEOREFERENCIAS	FECHA INICIO	FECHA TERMINO	RECAUDADO	COMPROMETIDO	DEVENGADO	EJERCIDO	PAGADO	CONTRATOS	AVANCES FISICOS	CARPETA FOTOS			FLUJO	OBSERVACIONES REVISOR	OBSERVACIONES CAPTURISTA
2021	3	BCS210101888548	Adquisicion	200000	{f1: {ciclo_recurso:2020, ramo:33, modalidad:, prog_pres:8, tipo_recurso:FEDERALES (APORTACIONES, SUBSIDIOS Y CONVENIOS), monto:200000.0, modificado:200000.0}}	ADQUISICION DE EQUIPO DE PROTECCION PERSONAL DE BOMBEROS LA PAZ	3	Baja California Sur	3	La Paz	Programa de inversión de Adquisiciones	Seguridad	Sin identificar	BOMBEROS DE LA PAZ	PAMM200005	N	0	0	272,731	{meta1: {unidad_medida:Equipamiento, meta:100.0, meta_modificada:100.0}}	1	{geo1: {ove_municipio:3, localidad:1, direccion:Avenida de los Deportistas 983, Fuerza Aérea, 23089 La Paz, B.C.S., México, lon:-110.31469703, lat:24.12253067}}	15-12-2020	31-05-2021	2,000,000.00	1,960,400.00	1,960,400.00	1,960,400.00	1,960,400.00	{nro1: {tipo_obra:Obra, numero_contrato:ATO/PAM/2020013/20, contratista:SERVICIOS ESPECIALIZADOS DE INGENIERIA Y CONSTRUCCION SA DE CV, convocante:AYUNTAMIENTO DE LA PAZ, monto:1894826.0, importe_modificado:1894826.0}}	{meta1: {unidad_medida:Equipamiento, avance:100.0}}	{1888548/proyecto_PROCESO, 1888548/proyecto_FIN, 1888548/proyecto_INICIO}	En Ejecución	Validado avances	Sin observaciones	Sin observaciones
2021	3	BCS210201893283	Proyecto de inversión	127000	{f1: {ciclo_recurso:2021, ramo:33 modalidad:, prog_pres:3, tipo_recurso:FEDERALES (APORTACIONES, SUBSIDIOS Y CONVENIOS), monto:127000.0, modificado:127000.0}}	CONNSTRUCCIÓN DE CUARTO DORMITORIO EN LA LOCALIDAD DE LA RIBERA AD DOCE - 19527	3	Baja Californ a Sur	0	Gobierno de la Entidad	Proyecto de inversión de infraestructura Social	Vivienda	Sin identificar	INSTITUTO DE VIVIENDA DE BAJA CALIFORNIA SUR	19527	5	5	0	0	{meta1: {unidad_medida:Cuarto(s), meta:1.0, meta_modificada:1.0}}	1	{geo1: {ove_municipio:3, localidad:217, direccion:INTERIOR SN COLONIA LA RIBERA, 23570 LA PAZ, LOS CABOS BAJA CALIFORNIA SUR ENTRE Y TOMAR CALLE DE ACCESO PRINCIPAL SANTA MARIA DE LA RIBERA ENSEGUIDA TOMAR CALLE S UNA CUADRA Y SEGUIR HASTA FINALIZAR LA CALLE, lon:-109.5807849, lat:23.5826789}}	27-05-2021	10-07-2021	127,000.00	127,000.00	0.00	0.00	0.00	{nro1: {tipo_obra:Obra, numero_contrato:COP-FISE/2020-AD-13-2021, contratista:JOSE ISABEL LEON AVILES, convocante:INSTITUTO DE VIVIENDA DE BAJA CALIFORNIA SUR, monto:254000.0, importe_modificado:254000.0}}	{meta1: {unidad_medida:Cuarto(s), avance:1.0}}	{1893283/proyecto_FIN, 1893283/proyecto_PROCESO, 1893283/proyecto_INICIO}	En Ejecución	Validado avances	Sin observaciones	Sin observaciones
2021	3	BCS210201893287	Proyecto de inversión	127000	{f1: {ciclo_recurso:2021, ramo:33, modalidad:, prog_pres:3, tipo_recurso:FEDERALES (APORTACIONES, SUBSIDIOS Y CONVENIOS), monto:127000.0, modificado:127000.0}}	CONSTRUCCIÓN DE CUARTO DORMITORIO EN LA LOCALIDAD DE LA RIBERA AD DOCE - 19554	3	Baja California Sur	0	Gobierno de la Entidad	Proyecto de inversión de infraestructura Social	Vivienda	Sin identificar	INSTITUTO DE VIVIENDA DE BAJA CALIFORNIA SUR	19554	5	5	4	0	{meta1: {unidad_medida:Cuarto(s), meta:1.0, meta_modificada:1.0}}	1	{geo1: {ove_municipio:3, localidad:217, direccion:INTERIOR SN COLONIA LA RIBERA, 23570 LORETO, LOS CABOS BAJA CALIFORNIA SUR ENTRE Y TOMAR CARRETERA TRANSPENINSULAR AL MUNICIPIO DE LOS CABOS HASTA EL ENTRONQUE DE ACCESO AL POBLADO LA RIVERA SEGUIR HASTA CALLE SANTA M, lon:-109.59072166, lat:23.58292388}}	27-05-2021	10-07-2021	127,000.00	127,000.00	50,262.99	50,262.99	50,262.99	{nro1: {tipo_obra:Obra, numero_contrato:COP-FISE/2020-AD-13-2021, contratista:JOSE ISABEL LEON AVILES, convocante:INSTITUTO DE VIVIENDA DE BAJA CALIFORNIA SUR, monto:254000.0, importe_modificado:254000.0}}	{meta1: {unidad_medida:Cuarto(s), avance:1.0}}	{1893287/proyecto_FIN, 1893287/proyecto_PROCESO, 1893287/proyecto_INICIO}	En Ejecución	Validado avances	Sin observaciones	Sin observaciones
2021	3	BCS210201894435	Proyecto de inversión	467837.28	{f1: {ciclo_recurso:2021, ramo:33, modalidad:, prog_pres:3, tipo_recurso:FEDERALES (APORTACIONES, SUBSIDIOS Y CONVENIOS), monto:467837.28, modificado:457799.8}}	ELECTRIFICACION MEDIANTE LA INSTALACIÓN DE SISTEMAS FOTOVOLTAICOS DE ILUMINACION BASICA EN ZONA LORETO 51657	3	Baja California Sur	0	Gobierno de la Entidad	Proyecto de inversión de infraestructura Social	Vivienda	Sin identificar	SECRETARIA DEL TRABAJO Y DESARROLLO SOCIAL DEL GOBIERNO DEL ESTADO DE BCS	51657	5	35	33	6	{meta1: {unidad_medida:Piezas, meta:17.0, meta_modificada:17.0}}	1	{geo1: {ove_municipio:3, localidad:1, direccion:CALLE CONOCIDO RANCHO LORETO, 23580 LORETO, LORETO BAJA CALIFORNIA SUR ENTRE CALLE CONOCIDO Y CALLE CONOCIDO, CALLE CONOCIDO A 20 KM AL SUR DE LORETO, lon:-111.39473019, lat:26.02294136}}	02-06-2021	31-12-2021	228,899.90	228,899.90	228,899.90	228,899.90	228,899.90	{nro1: {tipo_obra:Servicios, numero_contrato:2021-2015/GOBCS/LPLES-031-164, contratista:CARLOS ROMO LUZANILLA, convocante:SECRETARIA DE FINANZAS DEL GOBIERNO DEL ESTADO, monto:5803750.0, importe_modificado:5803750.0}}	{meta1: {unidad_medida:Piezas, avance:17.0}}	{1894425/proyecto_INICIO, 1894425/proyecto_PROCESO, 1894425/proyecto_FIN}	En Ejecución	Validado avances	Sin observaciones	Sin observaciones
2021	3	BCS210201894488	Proyecto de inversión	165119.04	{f1: {ciclo_recurso:2021, ramo:33, modalidad:, prog_pres:3, tipo_recurso:FEDERALES (APORTACIONES, SUBSIDIOS Y CONVENIOS), monto:165119.04, modificado:161576.4}}	ELECTRIFICACIÓN MEDIANTE LA INSTALACIÓN DE SISTEMAS FOTOVOLTAICOS DE ILUMINACIÓN BÁSICA EN RANCHOS EN LA ZONA JESÚS MARÍA - 64986	3	Baja California Sur	0	Gobierno de la Entidad	Proyecto de inversión de infraestructura Social	vivienda	Sin identificar	SECRETARÍA DEL TRABAJO Y DESARROLLO SOCIAL DEL GOBIERNO DEL ESTADO DE BCS	64986	5	10	14	6	{meta1: {unidad_medida:Piezas, meta:6.0, meta_modificada:6.0}}	1	{geo1: {ove_municipio:1, localidad:137, direccion:CALLE DOMICILIO CONOCIDO RANCHERIA JESÚS MARÍA, 23630 JESÚS MARÍA, COMONDÚ BAJA CALIFORNIA SUR ENTRE BRECHA CONOCIDO Y BRECHA CONOCIDO, BRECHA CONOCIDO SE INSTALARÁ UN SISTEMA FOTOVOLTAICO EN CADA RANCHO, lon:-111.42915968, lat:26.83417113}}	04-06-2021	31-12-2021	80,788.20	80,788.20	80,788.20	80,788.20	80,788.20	{nro1: {tipo_obra:Servicios, numero_contrato:2021-2015/GOBCS/LPLES-031-164, contratista:CARLOS ROMO LUZANILLA, convocante:SECRETARIA DE FINANZAS DEL GOBIERNO DEL ESTADO, monto:5803752.0, importe_modificado:5803750.0}}	{meta1: {unidad_medida:Piezas, avance:6.0}}	{1894488/proyecto_INICIO, 1894488/proyecto_FIN, 1894488/proyecto_PROCESO}	En Ejecución	Validado avances	Sin observaciones	Sin observaciones
2021	3	BCS210201894435	Proyecto de inversión	53039.68	{f1: {ciclo_recurso:2021, ramo:33, modalidad:, prog_pres:3, tipo_recurso:FEDERALES (APORTACIONES, SUBSIDIOS Y CONVENIOS), monto:53039.68, modificado:53859.68}}	ELECTRIFICACIÓN MEDIANTE LA INSTALACIÓN DE SISTEMAS FOTOVOLTAICOS DE ILUMINACIÓN BÁSICA EN RANCHOSEN ZONA EL ROSARIO - 63625	3	Baja California Sur	0	Gobierno de la Entidad	Proyecto de inversión de infraestructura Social	Vivienda	Sin identificar	SECRETARÍA DEL TRABAJO Y DESARROLLO SOCIAL DEL GOBIERNO DEL ESTADO DE BCS	63625	5	4	4	0	{meta1: {unidad_medida:Piezas, meta:2.0, meta_modificada:2.0}}	1	{geo1: {ove_municipio:3, localidad:1570, direccion:CALLE DOMICILIO CONOCIDO RANCHO EL ROSARIO 1, 23217 EL ROSARIO, LA PAZ BAJA CALIFORNIA SUR ENTRE BRECHA CONOCIDO Y BRECHA CONOCIDO, BRECHA CONOCIDO SE INSTALARÁ UN SISTEMA FOTOVOLTAICO EN CADA RANCHO, lon:-110.1922093, lat:24.22862279}}	04-06-2021	31-12-2021	26,929.40	26,929.40	26,929.40	26,929.40	26,929.40	{nro1: {tipo_obra:Servicios, numero_contrato:2021-2015/GOBCS/LPLES-031-164, contratista:CARLOS ROMO LUZANILLA, convocante:SECRETARIA DE FINANZAS DEL GOBIERNO DEL ESTADO, monto:5803750.0, importe_modificado:5803750.0}}	{meta1: {unidad_medida:Piezas, avance:1.0}}	{1894505/proyecto_INICIO, 1894505/proyecto_FIN, 1894505/proyecto_PROCESO}	En Ejecución	Validado avances	Sin observaciones	Sin observaciones

Sistema de Recursos Federales Transferidos a las Entidades Federativas, Municipios y Demarcaciones Territoriales del Distrito Federal
Destino del Gasto
Ciclo Reportado: 2021
Periodo Reportado : Tercer Trimestre

DETALLE PROYECTO																								AVANCE FINANCIERO								FOTOS			OBSERVACIONES	
CICLO	TRIMESTRE	FOLIO	CATEGORIA	MONTO GLOBAL APROBADO	FUENTES FINANCIAMIENTO	NOMBRE	ID ENTIDAD RESPONSABLE	ENTIDAD RESPONSABLE	ID MUNICIPIO RESPONSABLE	MUNICIPIO RESPONSABLE	TIPO PROGRAMA PROYECTO	CLASIFICACION	SUBCLASIFICACION	INSTITUCION EJECUTORA	NUMERO PROYECTO	POBLACION BENEFICIADA	MUJERES	HOMBRES	BENEFICIARIOS	METAS	TIPO GEOREFERENCIA	GEOREFERENCIAS	FECHA INICIO	FECHA TERMINO	RECAUDADO	COMPROMETIDO	DEVENGADO	EJERCIDO	PAGADO	CONTRATOS	AVANCES FISICOS	CARPETA FOTOS	ESTATUS	FLUJO	OBSERVACIONES CONSEJERO REVISOR	OBSERVACIONES CAPTURISTA
2021	3	BCS21020189451 3	Proyecto de inversión	247979.54	{ffr: {ciclo_recurso:2021, ramo:33, modalidad:I, prog_pres:3, tipo_recurso:FEDERALES (APORTACIONES, SUBSIDIOS Y CONVENIOS), monto:247979.54, modificado:244364.8}	ELECTRIFICACIÓN MEDIANTE LA INSTALACIÓN DE SISTEMAS FOTOVOLTAICOS DE ILUMINACIÓN BÁSICA EN RANCHOS DE LA ZONA EN EL PATROCINIO - 65858	3	Baja California Sur	0	Gobierno de la Entidad	Proyecto de inversión de infraestructura Social	Vivienda	Sin identificar	SECRETARIA DEL TRABAJO Y DESARROLLO SOCIAL DEL GOBIERNO DEL ESTADO DE BCS	65858	5	19	17	0	{meta1: {unidad_medida:Piezas, meta:9.0, meta_modificada:9.0}}	1	{geo1: {cve_municipio:2, localidad:1625, direccion:CALLE CONOCIDO RANCHO EL PATROCINIO, 23930 El Patrocinio, Mulegé Baja California Sur ENTRE CALLE CONOCIDO Y CALLE CONOCIDO, CALLE CONOCIDO SE SITUA A 77.7 KM AL NOROESTE DE GUERRERO NEGRO, lon:-113.81105625, lat:26.8173513}}	02-06-2021	31-12-2021	121,182.30	121,182.30	121,182.30	121,182.30	121,182.30	{cmo1: {tipo_obra:Servicios relacionados con la obra, numero_contrato:2021-2015/SIBCS/LPLEG-001-166, contratista:CARLOS ROMO LIZARRALDE, convocante:SECRETARIA DE FINANZAS DEL GOBIERNO DEL ESTADO, monto:5803750.0, importa_modificado:5803750.0}}	{meta1: {unidad_medida:Piezas, avance:9.0}}	{1894513/proyecto_INICIO, 1894513/proyecto_FIN, 1894513/proyecto_PROCESO}	En Ejecución	Validado avances	Sin observaciones	Sin observaciones
2021	3	BCS21020189451 6	Proyecto de inversión	137599.2	{ffr: {ciclo_recurso:2021, ramo:33, modalidad:I, prog_pres:3, tipo_recurso:FEDERALES (APORTACIONES, SUBSIDIOS Y CONVENIOS), monto:137599.2, modificado:134647.0}}	ELECTRIFICACIÓN MEDIANTE LA INSTALACIÓN DE SISTEMAS FOTOVOLTAICOS DE ILUMINACIÓN BÁSICA EN RANCHOS DE LA ZONA EJIDO ALFREDO V BONFIL - 65976	3	Baja California Sur	0	Gobierno de la Entidad	Proyecto de inversión de infraestructura Social	Vivienda	Sin identificar	SECRETARIA DEL TRABAJO Y DESARROLLO SOCIAL DEL GOBIERNO DEL ESTADO DE BCS	65876	5	11	9	0	{meta1: {unidad_medida:Piezas, meta:5.0, meta_modificada:5.0}}	1	{geo1: {cve_municipio:2, localidad:244, direccion:CALLE CONOCIDO RANCHO LICENCIADO ALFREDO VLADIMIR BONFIL, 23925 EJIDO LICENCIADO ALFREDO VLADIMIR BONFIL, Mulegé Baja California Sur ENTRE CALLE CONOCIDO Y CALLE CONOCIDO, CALLE CONOCIDO SE LOCALIZA EN EL MUNICIPIO DE MULEGE, lon:-112.71031146, lat:27.35474473}}	02-06-2021	31-12-2021	67,323.50	67,323.50	67,323.50	67,323.50	67,323.50	{cmo1: {tipo_obra:Servicios relacionados con la obra, numero_contrato:2021-2015/SIBCS/LPLEG-001-166, contratista:CARLOS ROMO LIZARRALDE, convocante:SECRETARIA DE FINANZAS DEL GOBIERNO DEL ESTADO, monto:5803750.0, importa_modificado:5803750.0}}	{meta1: {unidad_medida:Piezas, avance:5.0}}	{1894516/proyecto_INICIO, 1894516/proyecto_FIN, 1894516/proyecto_PROCESO}	En Ejecución	Validado avances	Sin observaciones	Sin observaciones
2021	3	BCS21020189460 9	Proyecto de inversión	2220940.87	{ffr: {ciclo_recurso:2021, ramo:33, modalidad:I, prog_pres:74, tipo_recurso:FEDERALES (APORTACIONES, SUBSIDIOS Y CONVENIOS), monto:1565338.44, modificado:1565338.44}, ff2: {ciclo_recurso:2021, ramo:33, modalidad:I, prog_pres:3, tipo_recurso:FEDERALES (APORTACIONES, SUBSIDIOS Y CONVENIOS), monto:655781.29, modificado:655818.43}}	AMPLIACIÓN DE LA RED DE ALCANTARILLADO EN VILLA IGNACIO ZARAGOZA CONSISTENTE EN TUBERÍA DE PVC Y DESCARGAS DOMICILIARIAS - 68103	3	Baja California Sur	0	Gobierno de la Entidad	Proyecto de inversión de infraestructura Social	Agua y saneamiento	Sin identificar	COMISIÓN ESTATAL DEL AGUA	68103	5	127	125	0	{meta1: {unidad_medida:Lineal, meta:1.4, meta_modificada:1.43}}	1	{geo1: {cve_municipio:1, localidad:387, direccion:CALLE CD. DE MONTERREY VILLA VILLA IGNACIO ZARAGOZA, 23713 VILLA IGNACIO ZARAGOZA, Comondú Baja California Sur ENTRE CALLE CD. GUADALAJARA Y CALLE CD. DE SALTILLO, CALLE CD. DE MONTERREY LOS TRABAJOS SE REALIZARAN EN DIFEREN, lon:-111.94234184, lat:25.35795823}}	01-04-2021	31-05-2021	2,234,987.12	2,232,761.48	1,165,950.58	1,165,950.58	1,165,950.58	{cmo1: {tipo_obra:Obra, numero_contrato:CO-BCSDTSHE-ED-2021, contratista:Neo Construction, S.A. de C.V., convocante:Comisión Estatal del Agua, monto:2232761.48, importa_modificado:2232761.48}}	{meta1: {unidad_medida:Otro lineal, avance:1.57}}	{1894609/proyecto_INICIO, 1894609/proyecto_PROCESO}	En Ejecución	Validado avances	Sin observaciones	Sin observaciones
2021	3	BCS21020189473 9	Proyecto de inversión	330000	{ffr: {ciclo_recurso:2021, ramo:33, modalidad:I, prog_pres:3, tipo_recurso:FEDERALES (APORTACIONES, SUBSIDIOS Y CONVENIOS), monto:330000.0, modificado:330000.0}}	REHABILITACIÓN DE GENERADOR CATERPILLAR DE ENERGÍA ELÉCTRICA DE LA COMUNIDAD DE SAN JOSE DE GRACIA - 70585	3	Baja California Sur	0	Gobierno de la Entidad	Proyecto de inversión de infraestructura Social	Vivienda	Sin identificar	SECRETARÍA DEL TRABAJO Y DESARROLLO SOCIAL DEL GOBIERNO DEL ESTADO DE BCS	70585	5	84	79	0	{meta1: {unidad_medida:Piezas, meta:1.0, meta_modificada:1.0}}	1	{geo1: {cve_municipio:2, localidad:158, direccion:BOULEVARD DOMICILIO CONOCIDO EJIDO SAN JOSÉ DE GRACIA, 23911 San José de Gracia, Mulegé Baja California Sur ENTRE BRECHA CONOCIDO Y BRECHA CONOCIDO, BRECHA CONOCIDO SE PROPORCIONARÁ SERVICIO ELÉCTRICO EN CADA VIVIENDA, lon:-112.7216921, lat:26.59027613}}	04-06-2021	31-12-2021	167,750.00	0.00	0.00	0.00	0.00	Sin contratos nuevos en el trimestre	{meta1: {unidad_medida:Piezas, avance:0.0}}	{1894739/proyecto_INICIO}	En Ejecución	Validado avances	Sin observaciones	Sin observaciones
2021	3	BCS21020191186 1	Proyecto de inversión	190000	{ffr: {ciclo_recurso:2021, ramo:16, modalidad:I, prog_pres:4, tipo_recurso:RECURSOS FISCALES (APORTACIONES, SUBSIDIOS Y CONVENIOS), monto:190000.0, modificado:187954.65}}	CONSTRUCCIÓN DE CUARTO SANITARIO DONDE DAÑO EN LOS CABOS LOCALIDAD SAN JOSE DEL CABO COLONIA 8 DE OCTUBRE ENO ZAP 23405 CERO OCHO CERO UNO - 18696	3	Baja California Sur	8	Los Cabos	Proyecto de inversión de infraestructura Social	Vivienda	Sin identificar	DIRECCION GENERAL DE DESARROLLO SOCIAL	18696	5	2	3	0	{meta1: {unidad_medida:Cuarto(s), meta:1.0, meta_modificada:1.0}}	1	{geo1: {cve_municipio:8, localidad:1, direccion:CIRCUITO PLAN DE AYALA COLONIA 8 DE OCTUBRE, 23406 San José del Cabo, Los Cabos Baja California Sur ENTRE CIRCUITO PLAN DE AYALA Y CALLE H. IIS AYUNTAMIENTO, CALLE MARGARITA MAZA DE JUAREZ MANZANA SN LOTE SN SOBRE CARRETERA , lon:-109.70054507, lat:23.05809544}}	01-05-2021	30-11-2021	187,708.58	187,954.65	71,713.84	71,713.84	71,713.84	{cmo1: {tipo_obra:Obra, numero_contrato:7 DS/DGD/CTIJ/LOS 92-014-2021, contratista:CONSTRUCTORA Y URBANIZADORA BETANCOURT S.A. DE C.V., convocante:MUNICIPIO DE LOS CABOS, monto:1315682.55, importa_modificado:1315682.55}}	{meta1: {unidad_medida:Cuarto(s), avance:0.0}}	{1911861/proyecto_PROCESO, 1911861/proyecto_INICIO, 1911861/proyecto_PROCESO}	En Ejecución	Validado avances	Sin observaciones	Sin observaciones

DETALLE PROYECTO																												AVANCE FINANCIERO							FOTOS			OBSERVACIONES	
CICLO	TRIMESTRE	FOLIO	CATEGORIA	MONTO GLOBAL APROBADO	FUENTES FINANCIAMIENTO	NOMBRE	ID ENTIDAD RESPONSABLE	ENTIDAD RESPONSABLE	ID MUNICIPIO RESPONSABLE	MUNICIPIO RESPONSABLE	TIPO PROGRAMA PROYECTO	CLASIFICACION	SUBCLASIFICACION	INSTITUCION EJECUTORA	NUMERO PROYECTO	POBLACION BENEFICIADA	MUJERES	HOMBRES	BENEFICIARIOS	METAS	TIPO GEORREFERENCIA	GEOREFERENCIAS	FECHA INICIO	FECHA TERMINO	RECALCULADO	COMPROMETIDO	DEVENGADO	EJERCIDO	PAGADO	CONTRATOS	AVANCES FISICOS	CARPETA FOTOS	ESTATUS	FLUJO	OBSERVACIONES REVISOR	OBSERVACIONES CAPTURISTA
2021	3	BCS210201942181	Proyecto de inversión	52000	{ff1: {ciclo_recurso:2021, ramo:33, modalidad:1, prog_pres:4, tipo_recurso:FEDERALES (APORTACIONES, SUBSIDIOS Y CONVENIOS), monto:52000.0, modificado:51491.5}}	CONSTRUCCIÓN DE TECHO FIRME EN LOS CABOS LOCALIDAD SAN JOSE DEL CABO COLONIA SANTA ROSA UNO ZAP AGEB CERO CUATRO UNO UNO - 19540	3	Baja California Sur	8	Los Cabos	Proyecto de inversión de infraestructura Social	Vivienda	Sin identificar	DIRECCION GENERAL DE DESARROLLO SOCIAL	19540	5	4	1	5	{meta1: {unidad_medida:Metros Cuadrados, meta:23.0, meta_modificada:23.0}}	1	{geo1: {cve_municipio:3, localidad:1, direccion:COLONIA SANTA ROSA, 23428 SAN JOSÉ DEL CABO, LOS CABOS BAJA CALIFORNIA SUR ENTRE CALLE CONCEPCION OLACHEA Y CALLE CERRADA, CARRETERA TRANSPENINSULAR BENEFICIARIO 01 MANZANA 01 LOTE 26, lon:-109.71004866, lat:23.09329856}}	01-05-2021	30-11-2021	47,284.50	51,491.50	28,249.92	28,249.92	28,249.92	{cto1: {tipo_obra:Obra, numero_contrato:TES/DGDS/TECH/SIC/R33-022-2021, contratista:Fucori Construcciones y Asociados, S.A. de C.V., convocante:MUNICIPIO DE LOS CABOS, monto:3089490.0, importe_modificado:3089490.0}}	{meta1: {unidad_medida:Metros Cuadrados, avance:13.0}}	{1912181/proyecto_INICIO, 1912181/proyecto_PROCESO, 1912181/proyecto_INICIO 1912181/proyecto_PROCESO}	En Ejecución	Validado avances	Sin observaciones	Sin observaciones
2021	3	BCS210301612205	Proyecto de inversión	104000	{ff1: {ciclo_recurso:2021, ramo:33, modalidad:1, prog_pres:4, tipo_recurso:FEDERALES (APORTACIONES, SUBSIDIOS Y CONVENIOS), monto:104000.0, modificado:102983.0}}	CONSTRUCCION DE TECHO FIRME EN LOS CABOS LOCALIDAD SAN JOSE DEL CABO COLONIA EL ZACATAL DOS ZAP AGEB TRES TRES UNO DOS - 19591	3	Baja California Sur	8	Los Cabos	Proyecto de inversión de infraestructura Social	Vivienda	Sin identificar	DIRECCION GENERAL DE DESARROLLO SOCIAL	19591	5	4	4	8	{meta1: {unidad_medida:Metros cuadrados de construcción, meta:46.0, meta_modificada:46.0}}	1	{geo1: {cve_municipio:3, localidad:1, direccion:CALLE LUIS CASTRO COLONIA EL ZACATAL, 23427 SAN JOSÉ DEL CABO, LOS CABOS BAJA CALIFORNIA SUR ENTRE CALLE FERNANDO BURGOS Y CALLE DOC ERNESTO CHAVEZ CHAVEZ BENEFICARIO 1 MANZANA 844 LOTE 19 LLEGANDO A LA CALLE LUIS CASTRO, lon:-109.72054143, lat:23.1089486}}	01-05-2021	30-11-2021	94,569.00	102,983.00	56,499.84	56,499.84	56,499.84	{cto1: {tipo_obra:Obra, numero_contrato:TES/DGDS/TECH/SIC/R33-022-2021, contratista:Fucori Construcciones y Asociados, S.A. de C.V., convocante:MUNICIPIO DE LOS CABOS, monto:3089490.0, importe_modificado:3089490.0}}	{meta1: {unidad_medida:Metros cuadrados de construcción, avance:92.2}}	{1912205/proyecto_INICIO, 1912205/proyecto_PROCESO}	En Ejecución	Validado avances	Sin observaciones	Sin observaciones
2021	3	BCS210301912207	Proyecto de inversión	52000	{ff1: {ciclo_recurso:2021, ramo:33, modalidad:1, prog_pres:4, tipo_recurso:FEDERALES (APORTACIONES, SUBSIDIOS Y CONVENIOS), monto:52000.0, modificado:51491.5}}	CONSTRUCCION DE TECHO FIRME EN LOS CABOS LOCALIDAD SAN JOSE DEL CABO COLONIA SAN JOSE VIEJO UNO ZAP AGEB UNO CUATRO DOS CUATRO - 19594	3	Baja California Sur	8	Los Cabos	Proyecto de inversión de infraestructura Social	Vivienda	Sin identificar	DIRECCION GENERAL DE DESARROLLO SOCIAL	19594	5	2	2	5	{meta1: {unidad_medida:Metros Cuadrados, meta:23.0, meta_modificada:23.0}}	1	{geo1: {cve_municipio:3, localidad:1, direccion:CALLE IGNACIO ALTAMIRANO COLONIA SAN JOSÉ VIEJO, 23437 SAN JOSÉ DEL CABO, LOS CABOS BAJA CALIFORNIA SUR ENTRE CALLE 12 DE OCTUBRE Y , BENEFICARIO 1 MANZANA 09 LOTE 11 ASTA TOPAR EN EL CALLEJON SIN NOMBRE DE LA CALLE I, lon:-109.7112632, lat:23.1193114B}}	01-05-2021	30-11-2021	47,284.50	51,491.50	28,249.92	28,249.92	28,249.92	{cto1: {tipo_obra:Obra, numero_contrato:TES/DGDS/TECH/SIC/R33-022-2021, contratista:Fucori Construcciones y Asociados, S.A. de C.V., convocante:MUNICIPIO DE LOS CABOS, monto:3089490.0, importe_modificado:3089490.0}}	{meta1: {unidad_medida:Metros Cuadrados, avance:23.0}}	{1912207/proyecto_FIN, 1912207/proyecto_INICIO 1912207/proyecto_PROCESO, 1912207/proyecto_FIN, 1912207/proyecto_INICIO 1912207/proyecto_PROCESO}	En Ejecución	Validado avances	Sin observaciones	Sin observaciones
2021	3	BCS210301812218	Proyecto de inversión	104000	{ff1: {ciclo_recurso:2021, ramo:33, modalidad:1, prog_pres:4, tipo_recurso:FEDERALES (APORTACIONES, SUBSIDIOS Y CONVENIOS), monto:104000.0, modificado:102983.0}}	CONSTRUCCIÓN DE TECHO FIRME EN LOS CABOS LOCALIDAD SAN JOSE DEL CABO COLONIA VISTA HERMOSA PLUS DOS ZAP AGEB DOS OCHO SIETE A - 19612	3	Baja California Sur	8	Los Cabos	Proyecto de inversión de infraestructura Social	Vivienda	Sin identificar	DIRECCION GENERAL DE DESARROLLO SOCIAL	19612	5	6	4	10	{meta1: {unidad_medida:Metros cuadrados de construcción, meta:46.0, meta_modificada:46.0}}	1	{geo1: {cve_municipio:3, localidad:1, direccion:COLONIA VISTA HERMOSA, 23427 SAN JOSÉ DEL CABO, LOS CABOS BAJA CALIFORNIA SUR ENTRE Y , BENEFICARIO BLVD. PUERTO NUEVO BENEFICARIO 1 MANZANA L LOTE 7 CERCA DEL BOULEVARD PUERTO NUEVOBENEFICARIO 2 MANZANA CLSM7VP LOTE 03, CAL, lon:-109.73867951, lat:23.10095157}}	01-05-2021	30-11-2021	94,569.00	102,983.00	56,499.84	56,499.84	56,499.84	{cto1: {tipo_obra:Obra, numero_contrato:TES/DGDS/TECH/SIC/R33-022-2021, contratista:Fucori Construcciones y Asociados, S.A. de C.V., convocante:MUNICIPIO DE LOS CABOS, monto:3089490.0, importe_modificado:3089490.0}}	{meta1: {unidad_medida:Metros cuadrados de construcción, avance:92.2}}	{1912218/proyecto_INICIO, 1912218/proyecto_PROCESO}	En Ejecución	Validado avances	Sin observaciones	Sin observaciones
2021	3	BCS210201912251	Proyecto de inversión	52000	{ff1: {ciclo_recurso:2021, ramo:33, modalidad:1, prog_pres:4, tipo_recurso:FEDERALES (APORTACIONES, SUBSIDIOS Y CONVENIOS), monto:52000.0, modificado:51097.8}}	CONSTRUCCIÓN DE TECHO FIRME EN LOS CABOS LOCALIDAD SAN JOSE DEL CABO COLONIA VALLE DEL CABO UNO ZAP AGEB DOS SEIS CINCO TRES - 19650	3	Baja California Sur	8	Los Cabos	Proyecto de inversión de infraestructura Social	Vivienda	Sin identificar	DIRECCION GENERAL DE DESARROLLO SOCIAL	19650	5	3	3	8	{meta1: {unidad_medida:Metros Cuadrados, meta:23.0, meta_modificada:23.0}}	1	{geo1: {cve_municipio:3, localidad:54, direccion:COLONIA VALLE DEL CABO, 23477 CABO SAN LUCAS, LOS CABOS BAJA CALIFORNIA SUR ENTRE Y , BENEFICARIO 1 MANZANA 4D LOTE 04, lon:-109.9486236, lat:22.9346709}}	01-05-2021	30-11-2021	46,958.40	51,097.80	34,754.18	34,754.18	22,078.34	{cto1: {tipo_obra:Obra, numero_contrato:TES/DGDS/TECH/CSL/R33-015-2021, contratista:SAIL CABO, S.A. DE C.V., convocante:MUNICIPIO DE LOS CABOS, monto:2554890.0, importe_modificado:2554890.0}}	{meta1: {unidad_medida:Metros Cuadrados, avance:13.0}}	{1912251/proyecto_PROCESO, 1912251/proyecto_INICIO}	En Ejecución	Validado avances	Sin observaciones	Sin observaciones
2021	3	BCS210201912285	Proyecto de inversión	52000	{ff1: {ciclo_recurso:2021, ramo:33, modalidad:1, prog_pres:4, tipo_recurso:FEDERALES (APORTACIONES, SUBSIDIOS Y CONVENIOS), monto:52000.0, modificado:51097.8}}	CONSTRUCCIÓN DE TECHO FIRME EN LOS CABOS LOCALIDAD CABO SAN LUCAS COLONIA LAS PALMAS UNO ZAP AGEB TRES CERO SIETE NUEVE - 19743	3	Baja California Sur	8	Los Cabos	Proyecto de inversión de infraestructura Social	Vivienda	Sin identificar	DIRECCION GENERAL DE DESARROLLO SOCIAL	19743	5	3	1	0	{meta1: {unidad_medida:Metros Cuadrados, meta:23.0, meta_modificada:23.0}}	1	{geo1: {cve_municipio:3, localidad:54, direccion:COLONIA LAS PALMAS, 23477 CABO SAN LUCAS, LOS CABOS BAJA CALIFORNIA SUR ENTRE Y , BENEFICARIO 1 MANZANA Z3 LOTE 19, lon:-109.9444447, lat:22.9334631}}	01-05-2021	30-11-2021	46,958.40	51,097.80	34,754.29	34,754.29	22,078.56	{cto1: {tipo_obra:Obra, numero_contrato:TES/DGDS/TECH/CSL/R33-015-2021, contratista:SAIL CABO, S.A. DE C.V., convocante:MUNICIPIO DE LOS CABOS, monto:2554890.0, importe_modificado:2554890.0}}	{meta1: {unidad_medida:Metros Cuadrados, avance:13.0}}	{1912285/proyecto_PROCESO, 1912285/proyecto_INICIO}	En Ejecución	Validado avances	Sin observaciones	Sin observaciones

BCSnosUNE
Gobierno de Baja California Sur

GOBIERNO DE BAJA CALIFORNIA SUR
SECRETARIA DE FINANZAS Y ADMINISTRACIÓN
DIRECCIÓN DE CONTABILIDAD

Sistema de Recursos Federales Transferidos a las Entidades Federativas, Municipios y Demarcaciones Territoriales del Distrito Federal
Destino del Gasto
Ciclo Reportado: 2021
Período Reportado : Tercer Trimestre

DETALLE PROYECTO																												AVANCE FINANCIERO								FOTOS	ES TA TUS	FLUJO	OBSERVACIONES	
CICLO	TRIMESTRE	FOLIO	CATEGORIA	MONTO GLOBAL APROBADO	FUENTES FINANCIAMIENTO	NOMBRE	ID. ENTIDAD RESPONSABLE	ENTIDAD RESPONSABLE	ID MUNICIPIO RESPONSABLE	MUNICIPIO RESPONSABLE	TIPO PROGRAMA PROYECTO	CLASIFICACION	SUBCLASIFICACION	INSTITUCION EJECUTORA	NUMERO PROYECTO	POBLACION BENEFICIADA	MUJERES	HOMBRES	BENEFICIARIOS	METAS	TIPO DISTRIBUCION RECURSO	GEOREFERENCIAS	FECHA INICIO	FECHA TERMINO	RECAUDADO	COMPROMETIDO	DEVENGADO	EJERCIDO	PAGADO	CONTRATOS	AVANCES FISICOS	CARPETA FOTOS			OBSERVACIONES REVISOR	OBSERVACIONES CAPTURISTA
2021	3	ICS21010I.912295	Proyecto de inversión	260000	{ff1: {ciclo_recurso:2021, ramo:33, modalidad:I, prog_pres:4, tipo_recurso:FEDERALES (APORTACIONES, SUBSIDIOS Y CONVENIOS), monto:260000.0, modificado:255489.0}}	CONSTRUCCIÓN DE TECHO FIRME EN LOS CABOS LOCALIDAD CABO SAN LUCAS COLONIA EL CHAMIZAL CINCO ZAP AGEB CERO DOS CINCO DOS - 19758	3	Baja California Sur	6	Los Cabos	Proyecto de inversión de infraestructura Social	Vivienda	Sin Identificar	DIRECCION GENERAL DE DESARROLLO SOCIAL	19758	5	10	13	6	{meta1: {unidad_medida:Metros cuadrados de construcción, meta:115.0, meta_modificada:113.0}}	1	{geo1: {cve_municipio:8, localidad:54, direccion:COLONIA EL CHAMIZAL 23462 CABO SAN LUCAS, LOS CABOS BAJA CALIFORNIA SUR ENTRE Y , BENEFICIARIO 1 MANZANA 03 LOTE 17 BENEFICIARIO 2 MANZANA 03 LOTE 10, BENEFICIARIO 3 MANZANA 05 LOTE 08, BENEFICIARIO 4 MANZANA 03 LOTE 23, lon:-109.92960144, lat:22.94937492}}	01-05-2021	30-11-2021	234,792.00	255,489.00	173,771.45	173,771.45	173,771.45	110,392.90	{con1: {tipo_obra:Obra, numero_contrato:TES/DGDS/TECH/CSL/033-013-2021, contratista:SAL CABO, S.A. DE C.V., convocante:MUNICIPIO DE LOS CABOS, monto:2554890.0, importe_modificado:2554890.0}}	{meta1: {unidad_medida:Metros cuadrados de construcción, avance:80.0}}	{1912285/proyecto_INICIO, 1912285/proyecto_PROCESO, 1912285/proyecto_INICIO}	En Ejecución	Validado avances	Sin observaciones	Sin observaciones
2021	3	ICS21020I912303	Proyecto de inversión	260000	{ff1: {ciclo_recurso:2021, ramo:33, modalidad:I, prog_pres:4, tipo_recurso:FEDERALES (APORTACIONES, SUBSIDIOS Y CONVENIOS), monto:260000.0, modificado:255489.0}}	CONSTRUCCIÓN DE TECHO FIRME EN LOS CABOS LOCALIDAD CABO SAN LUCAS COLONIA MESA COLORADA CINCO ZAP AGEB UNO SEIS CINCO CINCO - 19770	3	Baja California Sur	6	Los Cabos	Proyecto de inversión de infraestructura Social	Vivienda	Sin Identificar	DIRECCION GENERAL DE DESARROLLO SOCIAL	19770	5	14	12	8	{meta1: {unidad_medida:Metros cuadrados de construcción, meta:115.0, meta_modificada:115.00}}	1	{geo1: {cve_municipio:8, localidad:54, direccion:CALLE PADRE JUAN DE CASTILLEJO COLONIA MESA COLORADA, 23462 CABO SAN LUCAS, LOS CABOS BAJA CALIFORNIA SUR ENTRE CALLE PADRE NUESTRA SRA DE GUADALUPE Y AVENIDA MISIONES, CALLE PADRE JUAN DE SANDOVAL BENEFICIARIO 1 MANZANA 88 LOTE 04, lon:-109.93475696, lat:22.94062828}}	01-05-2021	30-11-2021	234,792.00	255,489.00	173,771.45	173,771.45	110,392.90	{con1: {tipo_obra:Obra, numero_contrato:TES/DGDS/TECH/CSL/033-013-2021, contratista:SAL CABO, S.A. DE C.V., convocante:MUNICIPIO DE LOS CABOS, monto:2554890.0, importe_modificado:2554890.0}}	{meta1: {unidad_medida:Metros cuadrados de construcción, avance:80.0}}	{1912303/proyecto_INICIO, 1912303/proyecto_PROCESO, 1912303/proyecto_INICIO}	En Ejecución	Validado avances	Sin observaciones	Sin observaciones
2021	3	ICS21020I912348	Proyecto de inversión	53500	{ff1: {ciclo_recurso:2021, ramo:33, modalidad:I, prog_pres:4, tipo_recurso:FEDERALES (APORTACIONES, SUBSIDIOS Y CONVENIOS), monto:53500.0, modificado:52934.06}}	CONSTRUCCIÓN DE TECHO FIRME EN LOS CABOS DELEGACION SAN JOSE DEL CABO SUBDELEGACION SALTO DE GABARAIN LOCALIDAD LAS PIEDRAS UNO SGRS - 19822	3	Baja California Sur	6	Los Cabos	Proyecto de inversión de infraestructura Social	Vivienda	Sin Identificar	DIRECCION GENERAL DE DESARROLLO SOCIAL	19822	5	1	1	0	{meta1: {unidad_medida:Metros cuadrados de construcción, meta:23.0, meta_modificada:23.0}}	1	{geo1: {cve_municipio:8, localidad:193, direccion:CAMINO TRAMO SAN JOSE DEL CABO - LAS VINORAMAS MARGEN DERECHO KILÓMETRO 21 + 500 RANCHO LAS PIEDRAS, 23530 LAS PIEDRAS, LOS CABOS BAJA CALIFORNIA SUR ENTRE Y , POR CAMINO VECINAL A LAS VINORAMAS POR 21 5KM BENERICIAR, lon:-109.58014636, lat:23.26909457}}	01-05-2021	30-11-2021	48,915.00	52,934.06	28,600.66	28,600.66	28,600.66	20,120.90	{con1: {tipo_obra:Obra, numero_contrato:TES/DGDS/TECH/CSL/033-016-2021, contratista:DESARROLLADORA DE INFRAESTRUCTURA INMOBILIARIA ICS S.A DE C.V., convocante:MUNICIPIO DE LOS CABOS, monto:2116962.4, importe_modificado:2116962.4}}	{meta1: {unidad_medida:Metros cuadrados de construcción, avance:15.53}}	{1912348/proyecto_INICIO, 1912348/proyecto_PROCESO, 1912348/proyecto_INICIO}	En Ejecución	Validado avances	Sin observaciones	Sin observaciones
2021	3	ICS21020I912358	Proyecto de inversión	107000	{ff1: {ciclo_recurso:2021, ramo:33, modalidad:I, prog_pres:4, tipo_recurso:FEDERALES (APORTACIONES, SUBSIDIOS Y CONVENIOS), monto:107000.0, modificado:105848.12}}	CONSTRUCCIÓN DE TECHO FIRME EN LOS CABOS LOCALIDAD LA RIBERA DOS CUIS - 19840	3	Baja California Sur	6	Los Cabos	Proyecto de inversión de infraestructura Social	Vivienda	Sin Identificar	DIRECCION GENERAL DE DESARROLLO SOCIAL	19840	5	4	3	0	{meta1: {unidad_medida:Metros Cuadrados, meta:46.0, meta_modificada:46.0}}	1	{geo1: {cve_municipio:8, localidad:217, direccion:CAMINO TRAMO CARRETERA TRASPENINSULAR - LA RIBERA MARGEN DERECHO KILÓMETRO 11 + 100 PUEBLO LA RIBERA, 23570 LA RIBERA, LOS CABOS BAJA CALIFORNIA SUR ENTRE CALLE FILOMENO MENDEZ Y CALLE HACIENDA EUREKA, CALLE 16 DE SEPTIE, lon:-109.58127237, lat:23.59648671}}	01-05-2021	30-11-2021	97,830.00	105,848.12	57,201.32	57,201.32	57,201.32	40,201.80	{con1: {tipo_obra:Obra, numero_contrato:TES/DGDS/TECH/SH/033-016-2021, contratista:DESARROLLADORA DE INFRAESTRUCTURA INMOBILIARIA ICS S.A DE C.V., convocante:MUNICIPIO DE LOS CABOS, monto:2116962.4, importe_modificado:2116962.4}}	{meta1: {unidad_medida:Metros Cuadrados, avance:46.0}}	{1912358/proyecto_PROCESO, 1912358/proyecto_INICIO, 1912358/proyecto_FIN, 1912358/proyecto_PROCESO}	En Ejecución	Validado avances	Sin observaciones	Sin observaciones
2021	3	ICS21020I912363	Proyecto de inversión	53500	{ff1: {ciclo_recurso:2021, ramo:33, modalidad:I, prog_pres:4, tipo_recurso:FEDERALES (APORTACIONES, SUBSIDIOS Y CONVENIOS), monto:53500.0, modificado:52934.06}}	CONSTRUCCIÓN DE TECHO FIRME EN LOS CABOS DELEGACION SANTIAGO LOCALIDAD MATANCITAS UNO CUIS - 19862	3	Baja California Sur	6	Los Cabos	Proyecto de inversión de infraestructura Social	Vivienda	Sin Identificar	DIRECCION GENERAL DE DESARROLLO SOCIAL	19862	5	2	1	0	{meta1: {unidad_medida:Metros Cuadrados, meta:23.0, meta_modificada:23.0}}	1	{geo1: {cve_municipio:8, localidad:345, direccion:CAMINO TRAMO SANTIAGO - MATANCITAS MARGEN DERECHO KILÓMETRO 4 + 400 PUEBLO MATANCITAS, 23500 MATANCITAS, LOS CABOS BAJA CALIFORNIA SUR ENTRE Y , CARRATERA AL NORTE POR 40.2KM A LA IZQUIERDA POR 2.2KM, TOMAR CAMINO A , lon:-109.7535369, lat:23.46432527}}	01-05-2021	30-11-2021	48,915.00	52,934.06	28,600.66	28,600.66	28,600.66	20,120.90	{con1: {tipo_obra:Obra, numero_contrato:TES/DGDS/TECH/SH/033-016-2021, contratista:DESARROLLADORA DE INFRAESTRUCTURA INMOBILIARIA ICS S.A DE C.V., convocante:MUNICIPIO DE LOS CABOS, monto:2116962.4, importe_modificado:2116962.4}}	{meta1: {unidad_medida:Metros Cuadrados, avance:15.53}}	{1912363/proyecto_PROCESO, 1912363/proyecto_INICIO}	En Ejecución	Validado avances	Sin observaciones	Sin observaciones

DETALLE PROYECTO																								AVANCE FINANCIERO							FOTOS			OBSERVACIONES	
CICLO	TRIMESTRE	FOLIO	CATEGORIA	MONTO GLOBAL APROBADO	FUENTES FINANCIAMIENTO	NOMBRE	ID ENTIDAD RESPONSABLE	ENTIDAD RESPONSABLE	ID MUNICIPIO RESPONSABLE	MUNICIPIO RESPONSABLE	TIPO PROGRAMA PROYECTO	CLASIFICACION	SUBCLASIFICACION	INSTITUCION EJECUTORA	NUMERO PROYECTO	POBLACION BENEFICIADA	MUJERES	HOMBRES	BENEFICIARIOS	METAS	TIPO GEOREFERENCIA	GEOREFERENCIAS	FECHA INICIO	FECHA TERMINO	RECAUDADO	COMPROMETIDO	DEVENGADO	EJERCIDO	PAGADO	CONTRATOS	AVANCES FISICOS	CARPETA FOTOS	ESTATUS	FLUJO	OBSERVACIONES REVISOR	OBSERVACIONES CAPTURISTA
2021	3	BCS2102001912818	Proyecto de Inversión	53500	{ffr: {ciclo_recurso:2021, ramo:33, modalidad:, prog_pres:4, tipo_recurso:FEDERALES (APORTACIONES, SUBSIDIOS Y CONVENIOS), monto:53500.0, modificado:5292 4.06}}	CONSTRUCCIÓN DE TECHO FIRME EN LOS CABOS DELEGACION CABO SAN LUCAS SUBDELEGACION LA TRINIDAD LOCALIDAD EL PARRALITO UNO SGRS - 11351	3	Baja California Sur	6	Los Cabos	Proyectos de Inversión de Infraestructura Social	Vivienda	Sin identificar	DIRECCION GENERAL DE DESARROLLO SOCIAL	11351	5	1	3	9	{meta1: {unidad_medida:Metros cuadrados de construcción, meta:23.0, meta_modificada:23.0}}	1	{geo1: {cve_municipio:8, localidad:1242, direccion:CAMINO TRAMO CABO SAN LUCAS - LA CANDELARIA MARGEN DERECHO KILÓMETRO 21 + 400 RANCHERIA EL PARRALITO, 23580 EL PARRALITO, LOS CABOS BAJA CALIFORNIA SUR ENTRE Y , TOMAR CAMINO A LA CNDELARIA POR 21.4KM A LA DERECHA POR, lon:-109.88731433, lat:23.14060538}}	01-05-2021	30-11-2021	48,915.00	52,924.06	28,600.66	28,600.66	20,100.90	{cto1: {tipo_obra:Obra, numero_contrato:TES/DGDS/TECH/ZR/133-016-2021, contratista:DESARROLLADORA DE INFRAESTRUCTURA INMOBILIARIA ICB S.A DE C.V., convocante:MUNICIPIO DE LOS CABOS, monto:2116962.4, importe_modificado:2116962.4}}	{meta1: {unidad_medida:Metros cuadrados de construcción, avance:23.0}}	{1912915/proyecto_FIN, 1912915/proyecto_INICIO 1912915/proyecto_PROCESO, 1912915/proyecto_FI}	En Ejecución	Validado avances	Sin observaciones	Sin observaciones
2021	3	BCS2102001912817	Proyecto de Inversión	53500	{ffr: {ciclo_recurso:2021, ramo:33, modalidad:, prog_pres:4, tipo_recurso:FEDERALES (APORTACIONES, SUBSIDIOS Y CONVENIOS), monto:53500.0, modificado:5292 4.06}}	CONSTRUCCIÓN DE TECHO FIRME EN LOS CABOS DELEGACION MIRAFLORES SUBDELEGACION CADUAÑO LOCALIDAD EL BATEQUE UNO CUIS - 21356	3	Baja California Sur	6	Los Cabos	Proyectos de Inversión de Infraestructura Social	Vivienda	Sin identificar	DIRECCION GENERAL DE DESARROLLO SOCIAL	21356	5	1	0	0	{meta1: {unidad_medida:Metros cuadrados de construcción, meta:23.0, meta_modificada:23.0}}	1	{geo1: {cve_municipio:8, localidad:1577, direccion:RANCHERIA TRAMO CARRETERA TRANSPENINSULAR - EL BATEQUE MARGEN DERECHO KILÓMETRO 1 + 400 RANCHERIA EL BATEQUE, 23580 EL BATEQUE, LOS CABOS BAJA CALIFORNIA SUR ENTRE Y , CARRETERA ALINORTE POR 20.5KM A LA DERECHA BENEFICI, lon:-109.70393234, lat:23.32988459}}	01-05-2021	30-11-2021	48,915.00	52,924.06	28,600.66	28,600.66	20,100.90	{cto1: {tipo_obra:Obra, numero_contrato:TES/DGDS/TECH/ZR/133-016-2021, contratista:DESARROLLADORA DE INFRAESTRUCTURA INMOBILIARIA ICB S.A DE C.V., convocante:MUNICIPIO DE LOS CABOS, monto:2116962.4, importe_modificado:2116962.4}}	{meta1: {unidad_medida:Metros cuadrados de construcción, avance:23.0}}	{1912917/proyecto_PROCESO, 1912917/proyecto_INICIO 1912917/proyecto_INICIO}	En Ejecución	Validado avances	Sin observaciones	Sin observaciones
2021	3	BCS2102001913377	Proyecto de Inversión	4204387	{ffr: {ciclo_recurso:2021, ramo:33, modalidad:, prog_pres:4, tipo_recurso:FEDERALES (APORTACIONES, SUBSIDIOS Y CONVENIOS), monto:4204387.0, modificado:4204437.76}}	CONSTRUCCION DE UNIDAD DE CONDUCCION DE AGUAS RESIDUALES DE SUBCOLECTOR A COLECTOR IN LOS CABOS LOCALIDAD CABO SAN LUCAS COLONIA LEONARDO GASTELUM VILLALOBOS QUINTA ETAPA AIR - 22550	3	Baja California Sur	6	Los Cabos	Proyecto de Inversión de Infraestructura Social	Agua y saneamiento	Sin identificar	DIRECCION GENERAL DE DESARROLLO SOCIAL	22550	5	446	402	0	{meta1: {unidad_medida:Metros lineales, meta:945.0, meta_modificada:945.0}}	1	{geo1: {cve_municipio:8, localidad:54, direccion:COLONIA LEONARDO GASTÉLUM QUINTA ETAPA, 23462 CABO SAN LUCAS, LOS CABOS BAJA CALIFORNIA SUR ENTRE Y , EN QUINTA ETAPA DE LEONARDO GSTELUM ANTIGUO CAUCE ARROYO CABO SAN LUCAS, lon:-109.91902036, lat:22.95104272}}	01-05-2021	30-11-2021	3,921,846.25	4,204,437.76	0.00	0.00	0.00	{cto1: {tipo_obra:Obra, numero_contrato:TES/DGDS/SAR/CSL/133-029-2021, contratista:ROSI CONSTRUCCIONES S.A DE C.V, convocante:MUNICIPIO DE LOS CABOS, monto:4204437.76, importe_modificado:4204437.76}}	{meta1: {unidad_medida:Metros lineales, avance:94.5}}	{1913377/proyecto_INICIO}	En Ejecución	Validado avances	Sin observaciones	Sin observaciones
2021	3	BCS2102001913958	Proyecto de Inversión	1312850	{ffr: {ciclo_recurso:2021, ramo:33, modalidad:, prog_pres:4, tipo_recurso:FEDERALES (APORTACIONES, SUBSIDIOS Y CONVENIOS), monto:1312850.0, modificado:1250437.08}}	REHABILITACION DE RED C SISTEMA DE AGUA ENTUBADA ACCESO A SERVICIOS BASICOS DE LA VIVIENDA CALLE TABACHINES SECCION AV. LA PALMA CALLE LAUREL EN LOS CABOS LOCALIDAD SAN JOSE DEL CABO COLONIA BUENOS AIRES ZAP AGEB UNO TRES NUEVE DOS - 23738	3	Baja California Sur	6	Los Cabos	Proyecto de Inversión de Infraestructura Social	Agua y saneamiento	Sin identificar	DIRECCION GENERAL DE DESARROLLO SOCIAL	23738	5	265	286	0	{meta1: {unidad_medida:Metros lineales, meta:550.0, meta_modificada:550.0}}	1	{geo1: {cve_municipio:8, localidad:1, direccion:CALLE TABACHINES COLONIA BUENOS AIRES, 23436 SAN JOSÉ DEL CABO, LOS CABOS BAJA CALIFORNIA SUR ENTRE VENIDA LA PALMA Y CALLE LAUREL, CALLE IACARANDA CALLE TABACHINÉS SECCION AV. LA PALMA A CALLE LAUREL COLONIA BUENOS AIRES, lon:-109.7057784, lat:23.14232374}}	01-05-2021	30-11-2021	1,210,356.63	1,250,437.03	966,984.33	966,984.33	631,238.50	{cto1: {tipo_obra:Obra, numero_contrato:TES/DGDS/PAV/SIC/133-052-2021, contratista:CONSTRUCTORA ROJA, S.A. DE C.V., convocante:MUNICIPIO DE LOS CABOS, monto:1.488754769E7, importe_modificado:1.488754769E7}}	{meta1: {unidad_medida:Metros lineales, avance:401.5}}	{1913358/proyecto_INICIO, 1913358/proyecto_PROCESO}	En Ejecución	Validado avances	Sin observaciones	Sin observaciones
2021	3	BCS2102001914142	Proyecto de Inversión	2981158.3	{ffr: {ciclo_recurso:2021, ramo:33, modalidad:, prog_pres:4, tipo_recurso:FEDERALES (APORTACIONES, SUBSIDIOS Y CONVENIOS), monto:2981158.3, modificado:3178487.83}}	CONSTRUCCIÓN DE PAVIMENTACION CON CONCRETO HIDRAULICO DE LA CALLE MISION DE SAN JOSE SECCION CALLE MISION DE MULEGE - CARRETERA TRANSPENINSULAR EN LOS CABOS LOCALIDAD SAN JOSÉ DEL CABO COLONIA CHULA VISTA ZAP AGEB CERO OCHO DOS CERO - 23997	3	Baja California Sur	6	Los Cabos	Proyecto de Inversión de Infraestructura Social	Transportes y vialidades	Sin identificar	DIRECCION GENERAL DE DESARROLLO SOCIAL	23997	5	86	87	0	{meta1: {unidad_medida:Metros Cuadrados, meta:1285.0, meta_modificada:1285.0}}	1	{geo1: {cve_municipio:8, localidad:1, direccion:CALLE MISION DE SAN JOSE COLONIA CHULAVISTA, 23443 SAN JOSÉ DEL CABO, LOS CABOS BAJA CALIFORNIA SUR ENTRE CALLE MISION DE MULEGE Y CARRETERA TRANSPENINSULAR, A CRUZE DE CARRETRA DCEL PARQUE 5 DE FEBRERO, lon:-109.70488639, lat:23.06161853}}	01-05-2021	30-11-2021	2,836,529.04	3,170,687.93	0.00	0.00	0.00	{cto1: {tipo_obra:Obra, numero_contrato:TES/DGDS/PAV/SIC/133-034-2021, contratista:HEMAS S.A. DE C.V., convocante:MUNICIPIO DE LOS CABOS, monto:5078889.43, importe_modificado:5078889.43}}	{meta1: {unidad_medida:Metros Cuadrados, avance:0.0}}	{1914147/proyecto_INICIO}	En Ejecución	Validado avances	Sin observaciones	Sin observaciones

20/11/2021 BOLETÍN OFICIAL N° 47

BCSnosUNE
Gobierno de Baja California Sur

GOBIERNO DE BAJA CALIFORNIA SUR
SECRETARIA DE FINANZAS Y ADMINISTRACIÓN
DIRECCIÓN DE CONTABILIDAD

Sistema de Recursos Federales Transferidos a las Entidades Federativas, Municipios y Demarcaciones Territoriales del Distrito Federal
Destino del Gasto
Ciclo Reportado: 2021
Periodo Reportado : Tercer Trimestre

DETALLE PROYECTO																													AVANCE FINANCIERO							FOTOS	ESTATUS	FLUJO	OBSERVACIONES	
CICLO	TRIMESTRE	FOLIO	CATEGORIA	MONTO GLOBAL APROBADO	FUENTES FINANCIAMIENTO	NOMBRE	ID ENTIDAD RESPONSABLE	ENTIDAD RESPONSABLE	ID MUNICIPIO RESPONSABLE	MUNICIPIO RESPONSABLE	TIPO PROGRAMA PROYECTO	CLASIFICACION	SUBCLASIFICACION	INSTITUCION EJECUTORA	NUMERO PROYECTO	POBLACION BENEFICIADA	MUJERES	HOMBRES	BENEFICIARIOS	METAS	TIPO OBSERVACION	GEOREFERENCIAS	FECHA INICIO	FECHA TERMINO	RECAUDADO	COMPROMETIDO	DEVENGADO	EJERCIDO	PAGADO	CONTRATOS	AVANCES FISICOS	CARPETA FOTOS								
2021	3	BCS210201914170	Proyecto de Inversión	358050	(ff1: {ciclo_recurso:2021, ramo:33, modalidad:I, prog_pres:4, tipo_recurso:FEDERALES (APORTACIONES, SUBSIDIOS Y CONVENIOS), monto:358050.0, modificado:357874.87}}	REHABILITACIÓN DE RED O SISTEMA DE AGUA ENTUBADA ACCESO A SERVICIOS BASICOS DE LA VIVIENDA CALLE 16 DE SEPTIEMBRE SECCION CALLE JOSE ANTONIO CASTRO ABELARDO RODRIGUEZ EN LOS CABOS LOCALIDAD SAN JOSE DEL CABO ZAP AGEB CERO SIETE SIETE A - 14034	3	Baja California Sur	8	Los Cabos	Proyecto de inversión de infraestructura social	Agua y saneamiento	Sin identificar	DIRECCION GENERAL DE DESARROLLO SOCIAL	24034	5	81	88	0	{meta1: {unidad_medida:Metros lineales, meta:150.0, meta_modificada:150.0}}	1	{geo1: {cve_municipio:8, localidad:1, direccion:CALLE 16 DE SEPTIEMBRE COLONIA EL TACATAL, 23427 SAN JOSÉ DEL CABO, LOS CABOS BAJA CALIFORNIA SUR ENTRE CALLE JOSE ANTONIO CASTRO Y CALLE ABELARDO RODRIGUEZ, CALLE 20 DE NOVIEMBRE A TRES CUADRAS ARRIBA DE LA CANCHA DE USOS M, lon:-109.71558381, lat:23.10301591}}	01-05-2021	30-11-2021	345,296.94	357,874.87	243,458.98	243,458.98	243,458.98	{ctto1: {tipo_obra:Obra, numero_contrato:TES/DGDS/PAV/SIC/R33-035-2021, contratista:INGENIERÍA Y PROYECTOS DEL CABO S. DE R.L. DE C.V., convenante:MUNICIPIO DE LOS CABOS, monto:3557050.0, importe_modificado:3557050.0}}	{meta1: {unidad_medida:Metros lineales, avance:100.0}}	(1914170/proyecto_INICIO, 1914170/proyecto_PROCESO)	En Ejecución	Validado avances	Sin observaciones	Sin observaciones
2021	3	BCS210201914194	Proyecto de inversión	511550	(ff1: {ciclo_recurso:2021, ramo:33, modalidad:I, prog_pres:4, tipo_recurso:FEDERALES (APORTACIONES, SUBSIDIOS Y CONVENIOS), monto:511550.0, modificado:511262.26}}	CONSTRUCCION DE ALUMBRADO PUBLICO CALLEJON PROLONGACION III AYUNTAMIENTO EN LOS CABOS LOCALIDAD SAN JOSE DEL CABO COLONIA 8 DE OCTUBRE ZAP AGEB CERO OCHO CERO UNO - 24064	3	Baja California Sur	8	Los Cabos	Proyecto de inversión de infraestructura Social	Urbanización	Sin identificar	DIRECCION GENERAL DE DESARROLLO SOCIAL	24064	5	52	63	0	{meta1: {unidad_medida:Piezas, meta:5.0, meta_modificada:5.0}}	1	{geo1: {cve_municipio:8, localidad:1, direccion:CALLEJON PROLONGACION III AYUNTAMIENTO COLONIA 8 DE OCTUBRE, 23406 SAN JOSÉ DEL CABO, LOS CABOS BAJA CALIFORNIA SUR ENTRE CIRCUITO PLAN DE AYALA Y CALLE 5 DE MAYO, A ESPALDAS DEL ANTIGUO EDIFICIO PEMEX, lon:-109.70183393, lat:23.05743334}}	01-05-2021	30-11-2021	243,525.23	250,262.26	0.00	0.00	0.00	{ctto1: {tipo_obra:Obra, numero_contrato:TES/DGDS/PAV/SIC/R33-039-2021, contratista:ANTONIO DE JESUS ABULAR VILLAVICENCIO, convenante:MUNICIPIO DE LOS CABOS, monto:1275857.93, importe_modificado:1275857.93}}	{meta1: {unidad_medida:Piezas, avance:1.0}}	(1914194/proyecto_INICIO, 1914194/proyecto_PROCESO)	En Ejecución	Validado avances	Sin observaciones	Sin observaciones
2021	3	BCS210201914211	Proyecto de inversión	4151154	(ff1: {ciclo_recurso:2021, ramo:33, modalidad:I, prog_pres:4, tipo_recurso:FEDERALES (APORTACIONES, SUBSIDIOS Y CONVENIOS), monto:4151154.0, modificado:4217007.71}}	CONSTRUCCIÓN DE PAVIMENTACION CON CONCRETO HIDRAULICO DE CALLES ISLA PUERTO RICO, CERRADA ISLA BERMUDAS EN LOS CABOS LOCALIDAD CABO SAN LUCAS COLONIA EL CARIBE ZAP AGEB UNO SEIS SEIS A - 24077	3	Baja California Sur	8	Los Cabos	Proyecto de inversión de infraestructura Social	Transportes y Vialidades	Sin identificar	DIRECCION GENERAL DE DESARROLLO SOCIAL	24077	5	272	272	0	{meta1: {unidad_medida:Metros Cuadrados, meta:3330.0, meta_modificada:2530.0}}	1	{geo1: {cve_municipio:8, localidad:54, direccion:CALLE ISLA PUERTO RICO COLONIA EL CARIBE, 23477 CABO SAN LUCAS, LOS CABOS BAJA CALIFORNIA SUR ENTRE CERRADA PUERTO RICO Y CALLE ISLA BERMUDAS, CALLE ISLA NOMBRERAT A UN COSTADO DE CANCHAS DE USOS MULTIPLES, lon:-109.92431875, lat:23.93644863}}	01-05-2021	30-11-2021	3,772,361.12	4,217,007.71	3,325,987.98	3,325,987.98	0.00	{ctto1: {tipo_obra:Obra, numero_contrato:TES/DGDS/PAV/CSL/R33-036-2021, contratista:INGENIERÍA Y PROYECTOS DEL CABO S. DE R.L. DE C.V., convenante:MUNICIPIO DE LOS CABOS, monto:7416246.12, importe_modificado:7416246.12}}	{meta1: {unidad_medida:Metros Cuadrados, avance:2530.0}}	(1914211/proyecto_INICIO, 1914211/proyecto_PROCESO, 1914211/proyecto_FIN)	En Ejecución	Validado avances	Sin observaciones	Sin observaciones
2021	3	BCS210201914229	Proyecto de inversión	2710099	(ff1: {ciclo_recurso:2021, ramo:33, modalidad:I, prog_pres:4, tipo_recurso:FEDERALES (APORTACIONES, SUBSIDIOS Y CONVENIOS), monto:2710099.0, modificado:2688838.33}}	CONSTRUCCIÓN DE PAVIMENTACION CON CONCRETO HIDRAULICO DE CALLES LAGUNA BOSQUE AZUL LAGUNA ZEMPOALA Y LAGUNA ENSUEÑO EN LOS CABOS LOCALIDAD CABO SAN LUCAS COLONIA LAGUNITAS II ZAP AGEB UNO TRES CINCO CUATRO - 14093	3	Baja California Sur	8	Los Cabos	Proyecto de inversión de infraestructura Social	Transportes y Vialidades	Sin identificar	DIRECCION GENERAL DE DESARROLLO SOCIAL	24093	5	208	268	0	{meta1: {unidad_medida:Metros Cuadrados, meta:1711.0, meta_modificada:1711.0}}	1	{geo1: {cve_municipio:8, localidad:54, direccion:CALLE LAGUNA BOSQUE AZUL COLONIA LAGUNITAS, 23462 CABO SAN LUCAS, LOS CABOS BAJA CALIFORNIA SUR ENTRE CALLE LAGUNA ZEMPOALA Y CALLE LAGUNA ENSUEÑO, CALLE LAGUNAS DE MONTEBELLO ALREDEDOR DEL PARQUE DE LAGUNITAS II, lon:-109.9227808, lat:23.91588048}}	01-05-2021	30-11-2021	2,380,243.13	2,659,920.13	2,635,210.58	2,635,210.58	2,635,210.58	{ctto1: {tipo_obra:Obra, numero_contrato:TES/DGDS/PAV/CSL/R33-037-2021, contratista:INGENIERÍA Y PROYECTOS DEL CABO S. DE R.L. DE C.V., convenante:MUNICIPIO DE LOS CABOS, monto:4868098.33, importe_modificado:4868098.33}}	{meta1: {unidad_medida:Metros Cuadrados, avance:1711.0}}	(1914229/proyecto_INICIO, 1914229/proyecto_FIN, 1914229/proyecto_PROCESO)	En Ejecución	Validado avances	Sin observaciones	Sin observaciones
2021	3	BCS210201914249	Proyecto de inversión	262570	(ff1: {ciclo_recurso:2021, ramo:33, modalidad:I, prog_pres:4, tipo_recurso:FEDERALES (APORTACIONES, SUBSIDIOS Y CONVENIOS), monto:262570.0, modificado:231978.27}}	REHABILITACIÓN DE RED O SISTEMA DE AGUA ENTUBADA ACCESO A SERVICIOS BASICOS DE LA VIVIENDA CALLE GUYANA SECCION CALLE ISLA MUJERES ISLA CUBA EN LOS CABOS LOCALIDAD CABO SAN LUCAS COLONIA EL CARIBE ZAP AGEB UNO SEIS SEIS A - 24113	3	Baja California Sur	8	Los Cabos	Proyecto de inversión de infraestructura Social	Agua y saneamiento	Sin identificar	DIRECCION GENERAL DE DESARROLLO SOCIAL	24113	5	40	58	0	{meta1: {unidad_medida:Metros lineales, meta:110.0, meta_modificada:110.0}}	1	{geo1: {cve_municipio:8, localidad:54, direccion:CALLE GUYANA COLONIA EL CARIBE, 23477 CABO SAN LUCAS, LOS CABOS BAJA CALIFORNIA SUR ENTRE CALLE ISLA MUJERES Y CALLE ISLA CUBA, A 50 METROS DEL MANEJER EL CHARRO, lon:-109.9300041, lat:23.89603143}}	01-05-2021	30-11-2021	225,351.68	231,978.27	230,791.22	230,791.22	230,791.22	{ctto1: {tipo_obra:Obra, numero_contrato:TES/DGDS/PAV/CSL/R33-031-2021, contratista:INGENIERÍA Y PROYECTOS DEL CABO S. DE R.L. DE C.V., convenante:MUNICIPIO DE LOS CABOS, monto:2612005.01, importe_modificado:2612005.01}}	{meta1: {unidad_medida:Metros lineales, avance:110.0}}	(1914245/proyecto_INICIO, 1914245/proyecto_FIN, 1914245/proyecto_PROCESO)	En Ejecución	Validado avances	Sin observaciones	Sin observaciones

GOBIERNO DE BAJA CALIFORNIA SUR
SECRETARIA DE FINANZAS Y ADMINISTRACIÓN
DIRECCIÓN DE CONTABILIDAD

Sistema de Recursos Federales Transferidos a las Entidades Federativas, Municipios y Demarcaciones Territoriales del Distrito Federal
Destino del Gasto
Ciclo Reportado: 2021
Periodo Reportado : Tercer Trimestre

DETALLE PROYECTO																											AVANCE FINANCIERO								FOTOS	ESTATUS	FLUJO	OBSERVACIONES	
CICLO	TRIMESTRE	FOLIO	CATEGORIA	MONTO GLOBAL APROBADO	FUENTES FINANCIAMIENTO	NOMBRE	ID ENTIDAD RESPONSABLE	ENTIDAD RESPONSABLE	ID MUNICIPIO RESPONSABLE	MUNICIPIO RESPONSABLE	TIPO PROGRAMA PROYECTO	CLASIFICACION	SUBCLASIFICACION	INSTITUCION EJECUTORA	NUMERO PROYECTO	POBLACION BENEFICIADA	MUJERES	HOMBRES	BENEFICIARIOS	METAS	TIPO GEORREFERENCIA	GEOREFERENCIAS	FECHA INICIO	FECHA TERMINO	RECAUDADO	COMPROMETIDO	DEVENGADO	EJERCIDO	PAGADO	CONTRATOS	AVANCES FISICOS	CARPETA FOTOS			OBSERVACIONES RECURSOS	OBSERVACIONES CAPTURISTA
2021	3	BCS210201934516	Proyecto de Inversión	874105.18	{ff1: {ciclo_recurso:2021, ramo:33, modalidad:I, prog_pres:4, tipo_recurso:FEDERALES (APORTACIONES, SUBSIDIOS Y CONVENIOS), monto:874105.18, modificado:874103.18}}	CONSTRUCCIÓN DE RED DE ALCANTARILLADO SANITARIO Y DESCARGAS DOMICILIARIAS EN CALLE DIECISEIS ENTRE MEXICO Y BELICE EN LORETO LOCALIDAD DE LORETO ASENTAMIENTO LAS BRISAS - 88093	3	Baja California Sur	9	Loreto	Proyecto de Inversión de Infraestructura Social	Agua y saneamiento	Sin identificar	H. AYUNTAMIENTO DE LORETO	88093	3	24	25	0	{meta1: {unidad_medida:Metros lineales, meta:113.0, meta_modificada:113.0}}	1	{geo1: {ove_municipio:9, localidad:1, direccion:CALLE DIECISEIS COLONIA LAS BRISAS, 23880 LORETO, LORETO BAJA CALIFORNIA SUR ENTRE CALLE QUINCE, CALLE ACUEDUCTO SE LLEGA AL MUNICIPIO DE LORETO A LA LOCALIDAD DE LORETO A LA COLONIA LAS BRISAS SE TOMA LA, lon:-111.36513741, lat:26 027}}}	15-07-2021	15-08-2021	374,103.16	373,949.68	24,269.30	24,269.30	24,269.30	{meta1: {unidad_medida:Metros lineales, avance:0.0}}	{1934914/proyecto_INICIO}	En Ejecución	Validado avances	Sin observaciones	Sin observaciones
2021	3	BCS210201935059	Proyecto de Inversión	576551.64	{ff1: {ciclo_recurso:2021, ramo:33, modalidad:I, prog_pres:4, tipo_recurso:FEDERALES (APORTACIONES, SUBSIDIOS Y CONVENIOS), monto:576551.64, modificado:576331.64}}	CONSTRUCCIÓN DE RED DE AGUA POTABLE Y TOMAS DOMICILIARIAS EN CIRCUITO DE CALLES GARCETA TORTOLAS Y RUMOSES EN LORETO LOCALIDAD DE LORETO ASENTAMIENTO LA RIVERA - 88109	3	Baja California Sur	9	Loreto	Proyecto de Inversión de Infraestructura Social	Agua y saneamiento	Sin identificar	H. AYUNTAMIENTO DE LORETO	88109	3	55	50	0	{meta1: {unidad_medida:Metros lineales, meta:231.0, meta_modificada:231.0}}	1	{geo1: {ove_municipio:9, localidad:1, direccion:CALLE GARCETA COLONIA LA RIVERA, 23880 LORETO, LORETO BAJA CALIFORNIA SUR ENTRE CALLE TIJERETA Y CALLE CORECAMINOS, CALLE ACUEDUCTO SE LLEGA AL MUNICIPIO DE LORETO A LA LOCALIDAD DE LORETO A LA COLONIA LAS RIVERA SE TOMA LA C, lon:-111.36593807, lat:26.01283088}}	20-07-2021	20-08-2021	576,331.64	576,331.64	427,088.77	427,088.77	427,088.77	{meta1: {unidad_medida:Metros lineales, avance:170.0}}	{1935053/proyecto_INICIO, 1935053/proyecto_PROCESO, 1935053/proyecto_INICIO}	En Ejecución	Validado avances	Sin observaciones	Sin observaciones
2021	3	BCS210201935299	Proyecto de Inversión	774689.8	{ff1: {ciclo_recurso:2021, ramo:33, modalidad:I, prog_pres:4, tipo_recurso:FEDERALES (APORTACIONES, SUBSIDIOS Y CONVENIOS), monto:774689.8, modificado:774689.8}}	CONSTRUCCIÓN DE RED DE AGUA POTABLE Y TOMAS DOMICILIARIAS EN CALLEJON SIN NOMBRE Y ARROYO EN LORETO LOCALIDAD DE LORETO ASENTAMIENTO MIRAMAR - 89111	3	Baja California Sur	9	Loreto	Proyecto de Inversión de Infraestructura Social	Agua y saneamiento	Sin identificar	H. AYUNTAMIENTO DE LORETO	89111	5	42	31	0	{meta1: {unidad_medida:Metros lineales, meta:670.0, meta_modificada:670.0}}	1	{geo1: {ove_municipio:9, localidad:1, direccion:CALLE ACUEDUCTO COLONIA MIRAMAR, 23880 LORETO, LORETO BAJA CALIFORNIA SUR ENTRE CALLE CARRETERA TRANSPENINSULAR Y CALLE QUINCE, CALLE DIECISIETE SE LLEGA AL MUNICIPIO DE LORETO A LA LOCALIDAD DE LORETO A LA COLONIA MIRAMAR SE, lon:-111.36098701, lat:26.02841389}}	20-07-2021	20-08-2021	774,689.80	774,376.98	607,827.61	607,827.61	607,827.61	{meta1: {unidad_medida:Metros lineales, avance:225.0}}	{1935339/proyecto_INICIO, 1935339/proyecto_PROCESO}	En Ejecución	Validado avances	Sin observaciones	Sin observaciones
2021	3	BCS210201941117	Proyecto de Inversión	2365721.93	{ff1: {ciclo_recurso:2021, ramo:33, modalidad:I, prog_pres:7, tipo_recurso:FEDERALES (APORTACIONES, SUBSIDIOS Y CONVENIOS), monto:2365721.93, modificado:2363269.17}}	REHABILITACIÓN E.P. NUEVA CREACIÓN (FRACC PERLAS DEL GOLFO)	3	Baja California Sur	0	Gobierno de la Entidad	Proyecto de Inversión de Infraestructura Gubernamental	Educación	Sin identificar	ISIFE		N	D	D	120	{meta1: {unidad_medida:Metros Cuadrados, meta:100.0, meta_modificada:100.0}}	1	{geo1: {ove_municipio:3, localidad:1, direccion:FRACC PERLAS DEL GOLFO, La Paz, Baja California Sur, lon:-110.287791, lat:24.073046}}	10-05-2021	13-07-2021	2,363,285.17	2,363,285.17	2,355,371.45	2,355,371.45	2,355,371.45	Sin contratos nuevos en el trimestre	{meta1: {unidad_medida:Metros Cuadrados, avance:100.0}}		En Ejecución	Validado avances	Sin observaciones	Sin observaciones
2021	3	BCS210201941127	Proyecto de Inversión	361145.34	{ff1: {ciclo_recurso:2021, ramo:33, modalidad:I, prog_pres:7, tipo_recurso:FEDERALES (APORTACIONES, SUBSIDIOS Y CONVENIOS), monto:361145.34, modificado:361145.34}}	REHABILITANDO N ESC. SEC. TECNICA No. 23	3	Baja California Sur	0	Gobierno de la Entidad	Proyecto de Inversión de Infraestructura Gubernamental	Educación	Sin identificar	ISIFE		N	0	0	606	{meta1: {unidad_medida:Metros Cuadrados, meta:100.0, meta_modificada:100.0}}	1	{geo1: {ove_municipio:3, localidad:1, direccion:JOHAN SEBASTIAN BACH NUM. 0, SAN JOSÉ DEL CABO, Baja California Sur, lon:-109.706711, lat:23.079213}}	31-05-2021	13-08-2021	993,350.11	993,350.11	588,888.06	588,888.06	588,888.06	Sin contratos nuevos en el trimestre	{meta1: {unidad_medida:Metros Cuadrados, avance:100.0}}		En Ejecución	Validado avances	Sin observaciones	Sin observaciones
2021	3	BCS210201940128	Proyecto de Inversión	502655.57	{ff1: {ciclo_recurso:2021, ramo:33, modalidad:I, prog_pres:7, tipo_recurso:FEDERALES (APORTACIONES, SUBSIDIOS Y CONVENIOS), monto:502655.57, modificado:1882877.62}}	REHABILITACIÓN ESC. SEC. GENERAL No 33 RAUL ENRIQUE QUIRARTE MONTAÑO	3	Baja California Sur	0	Gobierno de la Entidad	Proyecto de Inversión de Infraestructura Gubernamental	Educación	Sin identificar	ISIFE		N	0	0	300	{meta1: {unidad_medida:Metros Cuadrados, meta:100.0, meta_modificada:100.0}}	1	{geo1: {ove_municipio:8, localidad:54, direccion:COLONIA LEONARDO GASTELUM, CABO SAN LUCAS, Baja California Sur, lon:-109.915532, lat:22.880952}}	14-06-2021	27-08-2021	1,882,877.62	1,882,877.62	878,677.43	878,677.43	878,677.43	Sin contratos nuevos en el trimestre	{meta1: {unidad_medida:Metros Cuadrados, avance:200.0}}		En Ejecución	Validado avances	Sin observaciones	Sin observaciones

BCSnosUNE
Gobierno de Baja California Sur

GOBIERNO DE BAJA CALIFORNIA SUR
SECRETARIA DE FINANZAS Y ADMINISTRACIÓN
DIRECCIÓN DE CONTABILIDAD

Sistema de Recursos Federales Transferidos a las Entidades Federativas, Municipios y Demarcaciones Territoriales del Distrito Federal
Destino del Gasto
Ciclo Reportado: 2021
Período Reportado : Tercer Trimestre

DETALLE PROYECTO																								AVANCE FINANCIERO							FOTOS	ESTATUS	FLUJO	OBSERVACIONES	
CICLO	TRIMESTRE	FOLIO	CATEGORIA	MONTO GLOBAL APROBADO	FUENTES FINANCIAMIENTO	NOMBRE	ID ENTIDAD RESPONSABLE	ENTIDAD RESPONSABLE	ID MUNICIPIO RESPONSABLE	MUNICIPIO RESPONSABLE	TIPO PROGRAMA PROYECTO	CLASIFICACION	SUBCLASIFICACION	INSTITUCION EJECUTORA	NUMERO PROYECTO	POBLACION BENEFICIADA	MUJERES	HOMBRES	BENEFICIARIOS	METAS	TIPO GEOREFERENCIA	GEOREFERENCIAS	FECHA INICIO	FECHA TERMINO	RECAUDADO	COMPROMETIDO	DEVENGADO	EJERCIDO	PAGADO	CONTRATOS	AVANCES FISICOS	CARPETA FOTOS			OBSERVACIONES REVISOR	OBSERVACIONES CAPTURISTA
2021	3	852210101941139	Proyecto de inversión	516057.39	{ff1: {ciclo_recurso:2021, ramo:33, modalidad:I, prog_pres:7, tipo_recurso:FEDERALES (APORTACIONES, SUBSIDIOS Y CONVENIOS), monto:516057.39, modificado:1300655.31}	REHABILITACION T.V. SEC. No. 56 (CDI. LAS PALMAS II)	3	Baja California Sur	0	Gobierno de la Entidad	Proyecto de inversión de infraestructura Gubernamental	Educación	Sin identificar	ISIFE		N	0	0	167	{meta1: {unidad_medida:Metros Cuadrados, meta:100.0, meta_modificada:100.0}}	1	{geo1: {cve_municipio:3, localidad:54, direccion:CALLE PALMA DE CANARIAS ENTRE PALMA SENEGAL, CABO SAN LUCAS, Baja California Sur, lon:-109.945136, lat:22.946134}}	14-06-2021	27-08-2021	1,900,655.30	1,900,655.30	896,940.72	896,940.72	896,940.72	Sin contratos nuevos en el trimestre	{meta1: {unidad_medida:Metros Cuadrados, avance:47.21}}		En Ejecución	Validado avances	Sin observaciones	Sin observaciones
2021	3	BCS21020101942983	Proyecto de inversión	900000	{ff1: {ciclo_recurso:2017, ramo:33, modalidad:I, prog_pres:7, tipo_recurso:FEDERALES (APORTACIONES, SUBSIDIOS Y CONVENIOS), monto:900000.0, modificado:900000.0}}	REHABILITACION E.P. JOSE MARIA MORELOS CIEN-	3	Baja California Sur	1	Comondú	Proyecto de inversión de infraestructura Gubernamental	Educación	Sin identificar	ISIFE	17626	N	0	0	44	{meta1: {unidad_medida:Metros Cuadrados, meta:100.0, meta_modificada:100.0}}	1	{geo1: {cve_municipio:1, localidad:1522, direccion:La Purísima, B.C.S., México, lon:-112.0759547, lat:26.1855404}}	05-04-2021	03-07-2021	900,000.00	845,588.30	253,676.49	253,676.49	253,676.49	Sin contratos nuevos en el trimestre	{meta1: {unidad_medida:Metros Cuadrados, avance:100.0}}		En Ejecución	Validado avances	Sin observaciones	Sin observaciones
2021	3	BCS21020101942975	Proyecto de inversión	800000	{ff1: {ciclo_recurso:2017, ramo:33, modalidad:I, prog_pres:7, tipo_recurso:FEDERALES (APORTACIONES, SUBSIDIOS Y CONVENIOS), monto:800000.0, modificado:800000.0}}	REHABILITACION E.P. PROFA. ESPERANZA GARCIA CONDE	3	Baja California Sur	1	Comondú	Proyecto de inversión de infraestructura Gubernamental	Educación	Sin identificar	ISIFE	17627	N	0	0	22	{meta1: {unidad_medida:Metros Cuadrados, meta:100.0, meta_modificada:100.0}}	1	{geo1: {cve_municipio:1, localidad:2086, direccion:San Juanico, B.C.S., México, lon:-112.4812989, lat:26.3568056}}	13-07-2021	13-07-2021	800,000.00	856,014.88	256,804.46	256,804.46	256,804.46	Sin contratos nuevos en el trimestre	{meta1: {unidad_medida:Metros Cuadrados, avance:100.0}}		En Ejecución	Validado avances	Sin observaciones	Sin observaciones
2021	3	BCS21020101942462	Proyecto de inversión	800000	{ff1: {ciclo_recurso:2018, ramo:33, modalidad:I, prog_pres:7, tipo_recurso:FEDERALES (APORTACIONES, SUBSIDIOS Y CONVENIOS), monto:800000.0, modificado:800000.0}}	REHABILITACION T. V. SECUNDARIA No. 41 - CIEN	3	Baja California Sur	4	Los Cabos	Proyecto de inversión de infraestructura Gubernamental	Educación	Sin identificar	ISIFE	18342	N	0	0	21	{meta1: {unidad_medida:Metros Cuadrados, meta:100.0, meta_modificada:100.0}}	1	{geo1: {cve_municipio:4, localidad:177, direccion:Palo Escopeta, B.C.S., México, lon:-109.5813558, lat:23.2198459}}	19-04-2021	17-07-2021	800,000.00	764,024.77	396,454.34	396,454.34	396,454.34	Sin contratos nuevos en el trimestre	{meta1: {unidad_medida:Metros Cuadrados, avance:100.0}}		En Ejecución	Validado avances	Sin observaciones	Sin observaciones
2021	3	BCS21020101942475	Adquisición	500000	{ff1: {ciclo_recurso:2021, ramo:33, modalidad:I, prog_pres:3, tipo_recurso:FEDERALES (APORTACIONES, SUBSIDIOS Y CONVENIOS), monto:500000.0, modificado:900000.0}}	ADQUISICION DE MATERIAL DE ASFALTO FRIO PARA BACHEO	3	Baja California Sur	3	La Paz	Programa de inversión de Adquisiciones	Comunicaciones	Sin identificar	DIRECCION GENERAL DE SERVICIOS PUBLICOS MUNICIPALES	FTSP2021.27	N	0	0	272,711	{meta1: {unidad_medida:Metros Cuadrados, meta:100.0, meta_modificada:100.0}}	1	{geo1: {cve_municipio:3, localidad:1, direccion:Carr. Transpeninsular, El Manguito, La Paz, B.C.S., México, lon:-110.3111286, lat:24.0874147}}	30-08-2021	29-10-2021	675,053.25	0.00	0.00	0.00	0.00	Sin contratos nuevos en el trimestre	{meta1: {unidad_medida:Metros Cuadrados, avance:0.0}}	{1942475/proyecto_INICIO}	En Ejecución	Validado avances	Sin observaciones	Sin observaciones
2021	3	BCS21020101941834	Proyecto de inversión	1500000	{ff1: {ciclo_recurso:2018, ramo:33, modalidad:I, prog_pres:8, tipo_recurso:FEDERALES, monto:1500000.0, modificado:1500000.0}}	REHABILITACION COBACH No. 04 -CIEN-	3	Baja California Sur	4	Los Cabos	Proyecto de inversión de infraestructura Gubernamental	Educación	Sin identificar	ISIFE	18303	N	0	0	1,045	{meta1: {unidad_medida:Metros Cuadrados, meta:100.0, meta_modificada:100.0}}	1	{geo1: {cve_municipio:4, localidad:54, direccion:Calle Melchor Ocampo 13, Downtown, Cabo San Lucas, B.C.S., Mexico, lon:-109.91619373, lat:22.88185137}}	22-04-2021	21-05-2021	1,500,000.00	19,500.76	19,500.76	19,500.76	19,500.76	Sin contratos nuevos en el trimestre	{meta1: {unidad_medida:Metros Cuadrados, avance:1.30}}		En Ejecución	Validado avances	Sin observaciones	Sin observaciones
2021	3	BCS21050101957729	Proyecto de inversión	228002.8	{ff1: {ciclo_recurso:2021, ramo:33, modalidad:I, prog_pres:4, tipo_recurso:FEDERALES (APORTACIONES, SUBSIDIOS Y CONVENIOS), monto:114001.4, modificado:114001.4}, ff2: {ciclo_recurso:2021, ramo:33, modalidad:I, prog_pres:3, tipo_recurso:FEDERALES (APORTACIONES, SUBSIDIOS Y CONVENIOS), monto:114001.4, modificado:114001.4}}	AMPLIACION DE LA RED DE DISTRIBUCION DE ENERGIA ELECTRICA DE LA CALLE TRECE A ENTRE MEXICO Y BELICE DE LA COLONIA BRISAS DE LORETO 143900	3	Baja California Sur	0	Gobierno de la Entidad	Proyecto de inversión de infraestructura Social	Urbanización	Sin identificar	SECRETARÍA DEL TRABAJO Y DESARROLLO SOCIAL DEL GOBIERNO DEL ESTADO DE BCS	143900	S	23	25	0	{meta1: {unidad_medida:Pieza, meta:1.0, meta_modificada:1.0}}	1	{geo1: {cve_municipio:3, localidad:1, direccion:CALLE TRECE A COLONIA BRISAS DE LORETO, 23880 LORETO, LORETO BAJA CALIFORNIA SUR ENTRE CALLE MEXICO Y CALLE BELICE, CALLE DOCE SE CONSTRUIRÁ LA AMPLIACIÓN DE LA RED DE DISTRIBUCIÓN DE ENERGÍA ELÉCTRICA PARA PROPORCIONAR SERVI, lon:-111.36611315, lat:26.01379483}}	31-07-2021	31-12-2021	0.00	0.00	0.00	0.00	0.00	Sin contratos nuevos en el trimestre	{meta1: {unidad_medida:Piezas, avance:0.0}}	{1957729/proyecto_INICIO}	En Ejecución	Validado avances	Sin observaciones	{obs1: {observación:El proyecto cuenta con observaciones en la MIDS, por lo que se recomienda reportar el avance físico y financiero en ceros en el SIIPP, se sugiere eliminación en MIDS y que se reporte nuevamente atendiendo las observaciones con el objetivo de dar cumplimiento a lo establecido en los objetivos del FAIS en la LCF. primer trimestre 0, usuario: jmartinez, fecha: 2021-10-27}}

GOBIERNO DE BAJA CALIFORNIA SUR
SECRETARIA DE FINANZAS Y ADMINISTRACIÓN
DIRECCIÓN DE CONTABILIDAD

Sistema de Recursos Federales Transferidos a las Entidades Federativas, Municipios y Demarcaciones Territoriales del Distrito Federal
Destino del Gasto
Ciclo Reportado: 2021
Periodo Reportado : Tercer Trimestre

DETALLE PROYECTO																																	AVANCE FINANCIERO								FOTOS	ESTATUS	FLUJO	OBSERVACIONES	
CICLO	TRIMESTRE	FOLIO	CATEGORIA	MONTO GLOBAL APROBADO	FUENTES FINANCIAMIENTO	NOMBRE	ID ENTIDAD RESPONSABLE	ENTIDAD RESPONSABLE	ID MUNICIPIO RESPONSABLE	MUNICIPIO RESPONSABLE	TIPO PROGRAMA PROYECTO	CLASIFICACION	SUBCLASIFICACION	INSTITUCION EJECUTORA	NUMERO PROYECTO	POBLACION BENEFICIADA	NIÑOS	HOMBRES	BENEFICIARIOS	METAS	TIPO GEOREFERENCIA	GEOREFERENCIAS	FECHA INICIO	FECHA TERMINO	RECAUDADO	COMPROMETIDO	DEVENGADO	EJERCIDO	PAGADO	CONTRATOS	AVANCES FISICOS	CARPETA FOTOS			OBSERVACIONES REVISOR	OBSERVACIONES CAPTURISTA
2021	3	8CS210301959858	Acción	321014.49	{ff1: {ciclo_recurso:2021, ramo:33, modalidad:I, prog_pres:3, tipo_recurso:FEDERALES (APORTACIONES, SUBSIDIOS Y CONVENIOS), monto:321014.49, modificado:321014.49}}	33201 MANTENIMIENTO Y CONSERVACIÓN DE VEHÍCULOS TERRESTRES, AÉREOS, MARÍTIMOS, LACUSTRES Y FLUVIALES - 205344	3	Baja California Sur	0	Gobierno de la Entidad	Otros Proyectos	Sin identificar		COMISIÓN ESTATAL DEL AGUA	205344	0	0	0	0	{meta1: {unidad_medida:Vehículos, meta:1.0, meta_modificada:1.0}}	1	{geo1: {ove_municipio:3, localidad:1, direccion:CADO QUE ES GASTO INDIRECTO EL PROYECTO SE UBICA EN LA CAPITAL ESTATAL, lon:-110.310833, lat:24.142222}}	15-09-2021	31-12-2021	321,014.49	0.00	0.00	0.00	0.00	Sin contratos nuevos en el trimestre	{meta1: {unidad_medida:Vehículos, avance:0.0}}	1959858/proyecto_INICIO	En Ejecución	Validado avances	Sin observaciones	{obs1: {observación:El proyecto cuenta con observaciones en la MIDS, por lo que se recomienda reportar el avance físico y financiero en ceros en el SIIPT. Se sugiere su eliminación en la MIDS y que se reporte nuevamente atendiendo las observaciones, con el objetivo de dar cumplimiento a lo establecido a los objetivos del FAIS en la LCF., trimestre:3.0, usuario:josetorres, fecha:2021-09-27}}
2021	3	8CS210301977271	Proyecto de Inversión	693896.85	{ff1: {ciclo_recurso:2021, ramo:33, modalidad:I, prog_pres:4, tipo_recurso:FEDERALES (APORTACIONES, SUBSIDIOS Y CONVENIOS), monto:693896.85, modificado:693896.85}}	CONSTRUCCIÓN DE CINCO CUARTOS DORMITORIOS EN PUERTO ADOLFO LOPEZ MATEOS - 136086	3	Baja California Sur	1	Comondú	Proyecto de Inversión de Infraestructura Social	Vivienda	Sin Identificar	H. AYUNTAMIENTO DE COMONDU	136086	5	13	12	0	{meta1: {unidad_medida:Cuarto(s), meta:5.0, meta_modificada:5.0}}	1	{geo1: {ove_municipio:1, localidad:3, direccion:CALLE VICENTE GUERRERO PUERTO PUERTO ADOLFO LÓPEZ MATEOS, 23713 PUERTO ADOLFO LÓPEZ MATEOS, COMONDÚ BAJA CALIFORNIA SUR ENTRE CALLE ANASTACIO BUSTAMANTE Y , LA LOCALIDAD DE PUERTO ADOLFO LOPEZ MATEOS SE ENCUENTRA UBICADA A, lon:-112.10649148, lat:25.1941209}}	30-07-2021	15-10-2021	693,896.85	693,896.85	622,615.75	622,615.75	622,615.75	{ctto1: {tipo_obra:Obra, numero_contrato:120321, contratista:DIMO MS, S.A. DE C.V., convocante:OBRAS PUBLICAS, monto:693896.85, importe_modificado:693896.85}}	{meta1: {unidad_medida:Cuarto(s), avance:0.25}}	{1977271/proyecto_PROCESO, 1977271/proyecto_INICIO}	En Ejecución	Validado avances	Sin observaciones	Sin observaciones
2021	3	8CS210301982645	Proyecto de Inversión	79669.04	{ff1: {ciclo_recurso:2021, ramo:33, modalidad:I, prog_pres:4, tipo_recurso:FEDERALES (APORTACIONES, SUBSIDIOS Y CONVENIOS), monto:79668.04, modificado:79668.04}}	CONSTRUCCIÓN DE DOS CISTERNAS EN LA COLONIA DIVISIÓN DEL NORTE EN CIUDAD INSURGENTES, B.C.S. - 158921	3	Baja California Sur	1	Comondú	Proyecto de Inversión de Infraestructura Social	Vivienda	Sin Identificar	H. AYUNTAMIENTO DE COMONDU	158921	5	4	4	0	{meta1: {unidad_medida:Tanque(s), meta:2.0, meta_modificada:2.0}}	1	{geo1: {ove_municipio:1, localidad:13, direccion:CALLE REFORMA COLONIA COLONIA DIVISION DEL NORTE, 23700 CIUDAD INSURGENTES, COMONDÚ BAJA CALIFORNIA SUR ENTRE CALLE JUAN ALVAREZ Y , LA OBRA SE ENCUENTRA UBICADA AL NORTE DE CIUDAD INSURGENTES A DOSCIENTOS METROS APROXIMAD, lon:-111.77058768, lat:25.27088095}}	02-08-2021	02-10-2021	79,669.04	79,869.04	70,076.30	70,076.30	70,076.30	{ctto1: {tipo_obra:Obra, numero_contrato:142021, contratista:DIMO MS, S.A. DE C.V., convocante:OBRAS PUBLICAS, monto:597517.83, importe_modificado:597517.83}}	{meta1: {unidad_medida:Tanque(s), avance:1.5}}	{1982645/proyecto_PROCESO, 1982645/proyecto_INICIO}	En Ejecución	Validado avances	Sin observaciones	Sin observaciones
2021	3	8CS210301982942	Proyecto de Inversión	133435.74	{ff1: {ciclo_recurso:2021, ramo:33, modalidad:I, prog_pres:4, tipo_recurso:FEDERALES (APORTACIONES, SUBSIDIOS Y CONVENIOS), monto:133435.74, modificado:133435.74}}	CONSTRUCCIÓN DE UN DORMITORIO EN LA COLONIA EL CRUCERO DE CIUDAD CONSTITUCIÓN - 159892	3	Baja California Sur	1	Comondú	Proyecto de Inversión de Infraestructura Social	Vivienda	Sin Identificar	H. AYUNTAMIENTO DE COMONDU	159892	5	3	2	0	{meta1: {unidad_medida:Cuarto(s), meta:1.0, meta_modificada:1.0}}	1	{geo1: {ove_municipio:1 localidad:1, direccion:CALLE IGNACIO ALLENDE COLONIA EL CRUCERO, 23670 CIUDAD CONSTITUCIÓN, COMONDÚ BAJA CALIFORNIA SUR ENTRE CALLE DIAZ ORDAZ Y CALLE LAZARO CARDENAS, LA OBRA SE ENCUENTRA UBICADA A DOSCIENTOS METROS APROXIMADAMENTE AL SURESTE DE, lon:-111.6550858, lat:25.03860484}}	03-08-2021	03-11-2021	133,435.74	133,431.41	133,431.41	133,431.41	133,431.41	{ctto1: {tipo_obra:Obra, numero_contrato:142021, contratista:ALFE'S OBRAS Y PROYECTOS, S.A. DE C.V., convocante:OBRAS PUBLICAS, monto:1334314.25, importe_modificado:1334357.42}}	{meta1: {unidad_medida:Cuarto(s), avance:1.25}}	{1982842/proyecto_INICIO, 1982842/proyecto_FIN, 1982842/proyecto_PROCESO}	En Ejecución	Validado avances	Sin observaciones	Sin observaciones
2021	3	8CS210301984376	Proyecto de Inversión	119503.57	{ff1: {ciclo_recurso:2021, ramo:33, modalidad:I, prog_pres:4, tipo_recurso:FEDERALES (APORTACIONES, SUBSIDIOS Y CONVENIOS), monto:119503.57, modificado:119509.57}}	CONSTRUCCIÓN DE TRES CISTERNAS EN LA COLONIA PIONEROS DEL VALLE DE CIUDAD CONSTITUCIÓN B.C.S - 167478	3	Baja California Sur	1	Comondú	Proyecto de Inversión de Infraestructura Social	Vivienda	Sin Identificar	H. AYUNTAMIENTO DE COMONDU	167478	5	9	6	0	{meta1: {unidad_medida:Tanque(s), meta:3.0, meta_modificada:3.0}}	1	{geo1: {ove_municipio:1, localidad:1, direccion:CALLE DANIEL LÓPEZ NORIEGA COLONIA PIONEROS, 23676 CIUDAD CONSTITUCIÓN, COMONDÚ BAJA CALIFORNIA SUR ENTRE CALLE FELIX ORTEGA Y CALLE GLODOMIRO LIZTA, LA OBRA SE ENCUENTRA UBICADA A CINCUENTA Y CINCO METROS APROXIMADAMENTE AL, lon:-111.63378329, lat:25.02986655}}	09-08-2021	09-10-2021	119,503.57	119,474.14	58,447.56	58,447.56	58,447.56	{ctto1: {tipo_obra:Obra, numero_contrato:132021, contratista:AGRUPACIÓN CIUDADANA NEBLA, convocante:OBRAS PUBLICAS MUNICIPAL, monto:119474.14, importe_modificado:1190333.86}}	{meta1: {unidad_medida:Tanque(s), avance:2.33}}	{1984376/proyecto_PROCESO, 1984376/proyecto_INICIO}	En Ejecución	Validado avances	Sin observaciones	Sin observaciones

DETALLE PROYECTO																												AVANCE FINANCIERO								FOTOS	ESTATUS	FLUJO	OBSERVACIONES	
CICLO	TRIMESTRE	FOLIO	CATEGORIA	MONTO GLOBAL APROBADO	FUENTES FINANCIAMIENTO	NOMBRE	ID ENTIDAD RESPONSABLE	ENTIDAD RESPONSABLE	ID MUNICIPIO RESPONSABLE	MUNICIPIO RESPONSABLE	TIPO PROGRAMA PROYECTO	CLASIFICACION	SUBCLASIFICACION	INSTITUCION EJECUTORA	NUMERO PROYECTO	POBLACION BENEFICIADA	MUJERES	HOMBRES	BENEFICIARIOS	METAS	TIPO GEOREFERENCIA	GEOREFERENCIAS	FECHA INICIO	FECHA TERMINO	RECAUDADO	COMPROMETIDO	DEVENGADO	EJERCIDO	PAGADO	CONTRATOS	AVANCES FISICOS	CARPETA FOTOS			OBSERVACIONES REVISOR	OBSERVACIONES CAPTURISTA
2021	3	BCS210301985948	Proyecto de Inversión	39834.52	[ffr: {ciclo_recurso:2021, ramo:33, modalidad:I, prog_pres:4, tipo_recurso:FEDERALES (APORTACIONES, SUBSIDIOS Y CONVENIOS), monto:39834.52, modificado:39834.52}]	CONSTRUCCIÓN DE UNA CISTERNA EN LA COLONIA DIVISIÓN DEL NORTE DE CIUDAD INSURGENTES B.C.S. - 171188	3	Baja California Sur	1	Comondú	Proyecto de inversión de infraestructura Social	Vivienda	Sin identificar	H AYUNTAMIENTO DE COMONDU	171188	5	8	2	9	{meta1: {unidad_medida:Tanques}, meta:1.0, meta_modificada:1.0}}	1	{geo1: {ave_municipio:1, localidad:133, direccion:CALLE VICENTE GUERRERO COLONIA DIVISION DEL NORTE, ENTRE CIUDAD INSURGENTES, COMONDÚ BAJA CALIFORNIA SUR ENTRE CALLE 18 DE JULIO Y CALLE SEBASTIAN LERDO DE TEJADA, LA OBRA SE ENCUENTRA UBICADA A CINCO CUADRAS AL ESTE DEL BO, lon: -111.77232462, at:25.26977281}}	11-08-2021	11-10-2021	39,834.52	39,834.52	35,038.15	35,038.15	35,038.15	{ctto1, {tipo_obra:Obra, numero_contrato:SEMARNAT-2021, contratista:DIPROMS, S.A. DE C.V., convenio:OBRAS PÚBLICAS, monto:597517.83, importe_modificado:597517.83}}	{meta1: {unidad_medida:Tanque(s), avance:2.75}}	{1985348/proyecto_PROCESO, 1985348/proyecto_INICIO}	En Ejecución	Validado Invancas	Sin observaciones	Sin observaciones
2021	3	BCS210301985962	Proyecto de Inversión	3000000	[ffr: {ciclo_recurso:2021, ramo:33, modalidad:I, prog_pres:4, tipo_recurso:FEDERALES (APORTACIONES, SUBSIDIOS Y CONVENIOS), monto:3000000.0, modificado:3000000.0}]	EQUIPAMIENTO EN CASETA DE CLORACION DE LA CAJA DE TRANSICIÓN AQUEDUCTOS 2, 3 Y ACUEDUCTO EL CARRIZAL-LA PAZ - 173825	3	Baja California Sur	3	La Paz	Proyecto de Inversión de Infraestructura Social	Agua y saneamiento	Sin identificar	CAGBCS/MUNICIPIO OPERADOR MUNICIPAL DEL SISTEMA DE AGUA POTABLE ALCANTARILLADO Y SANEAMIENTO DE LA PAZ	173825	5	37,500	37,738	0	{meta1: {unidad_medida:Paso(s), meta:1.0, meta_modificada:1.0}}	1	{geo1: {ave_municipio:3, localidad:1, direccion:CARRETERA FEDERAL LIBRE 05 TRAMO LA PAZ - LOS CABOS KILÓMETRO 15 + 00 ZONA FEDERAL , 23088 LA PAZ, LA PAZ BAJA CALIFORNIA SUR ENTRE Y , SOBRE CARRETERA LA PAZLOS CABOS FRENTE A CASETA SALIDA AL SUR DE LA PAZ, lon:-110.299221.29, at:24.0371046}}	09-08-2021	31-12-2021	2,165,232.38	2,165,232.38	649,569.72	649,569.71	649,569.71	{ctto1: {tipo_obra:Obra, numero_contrato:SAPA-PSM-007-21, contratista:EQUIPOS Y PRODUCTOS QUIMICOS DEL NOROESTE SA DE CV, convenio:MUNICIPIO DE LA PAZ, monto:2165232.0, importe_modificado:2165232.0}}	{meta1: {unidad_medida:Pieza(s), avance:0.1}}	{1985062/proyecto_INICIO}	En Ejecución	Validado Invancas	Sin observaciones	Sin observaciones
2021	3	BCS210301982883	Proyecto de Inversión	998384	[ffr: {ciclo_recurso:2021, ramo:33, modalidad:I, prog_pres:5, tipo_recurso:FEDERALES (APORTACIONES, SUBSIDIOS Y CONVENIOS), monto:998384.0, modificado:998384.0}]	CONSTRUCCION DE VADO PARA ENTRADA A FRACCIONAMIENTO TUTUS	3	Baja California Sur	3	La Paz	Proyecto de Inversión de Infraestructura Gubernamental	Transportes y vialidades	Sin identificar	DIRECCION DE OBRAS PUBLICAS Y ASENTAMIENTOS HUMANOS	FTOP202117	N	0	0	272,711	{meta1: {unidad_medida:Metros Cuadrados, meta:100.0, meta_modificada:100.0}}	1	{geo1: {ave_municipio:3, localidad:1, direccion:Arroyo de Las Liebres 113, 23083 La Paz, B.C.S., México, lon:-110.31452, at:24.08894879}}	24-06-2021	26-11-2021	998,384.00	998,384.00	976,240.78	976,240.78	976,240.78	{ctto1: {tipo_obra:Obra, numero_contrato:SAPA-PSM-007-21/FTOP2021 17/21, contratista:CYD GRUPO CORTES SA DE CV, convenio:MUNICIPIO DE LA PAZ, monto:998384.0, importe_modificado:998384.00}}	{meta1: {unidad_medida:Metros Cuadrados, avance:100.0}}	{2002083/proyecto_INICIO, 2002083/proyecto_FIN, 2002083/proyecto_PROCESO}	En Ejecución	Validado / Registrado avances	Sin observaciones	Sin observaciones
2021	3	BCS210302002096	Proyecto de Inversión	1498948	[ffr: {ciclo_recurso:2021, ramo:33, modalidad:I, prog_pres:5, tipo_recurso:FEDERALES (APORTACIONES, SUBSIDIOS Y CONVENIOS), monto:1498948.0, modificado:1498948.0}]	PAVIMENTACION PRIMERA ETAPA CALLE PROSPERIDAD TRAMO CALLE EALY A CALLE BAHIA CONCEPCION	3	Baja California Sur	3	La Paz	Programa de Inversión de Mantenimiento	Transportes y vialidades	Sin identificar	DIRECCION DE OBRAS PUBLICAS Y ASENTAMIENTOS HUMANOS	FTOP202117	N	0	0	272,711	{meta1: {unidad_medida:Metros Cuadrados, meta:100.0, meta_modificada:100.0}}	1	{geo1: {ave_municipio:3, localidad:1, direccion:C. Prosperidad, El Progreso, La Paz, B.C.S., México, lon:-110.3048498, at:24.085574}}	21-07-2021	29-10-2021	1,498,948.00	1,498,948.00	1,399,186.12	1,399,186.12	1,399,186.12	{ctto1: {tipo_obra:Obra, numero_contrato:AMDU/FTOP/2021/21, contratista:MADUIN INGENIERIA Y AMBIENTE SA DE CV, convenio:MUNICIPIO DE LA PAZ, monto:1498948.0, importe_modificado:1498948.00}}	{meta1: {unidad_medida:Metros Cuadrados, avance:93.0}}	{2002096/proyecto_INICIO, 2002096/proyecto_FIN, 2002096/proyecto_PROCESO}	En Ejecución	Validado / Registrado avances	Sin observaciones	Sin observaciones
2021	3	BCS210502002475	Proyecto de Inversión	516017.76	[ffr: {ciclo_recurso:2016, ramo:33, modalidad:I, prog_pres:7, tipo_recurso:FEDERALES (APORTACIONES, SUBSIDIOS Y CONVENIOS), monto:516017.76, modificado:316017.76}]	LIC. PROFA. MARIA LUISA RAMIREZ (MANTENIMIENTO)	3	Baja California Sur	0	Gobierno de la Entidad	Proyecto de Inversión de Infraestructura Gubernamental	Educación	Sin identificar	ISIFE	16370	N	0	0	154	{meta1: {unidad_medida:Metros Cuadrados, meta:100.0, meta_modificada:100.0}}	1	{geo1: {ave_municipio:3, localidad:1, direccion:HEROICO COLEGIO MILITAR NUM. 0, LA PAZ, Baja California Sur, lon:-110.304804, at:24.168545}}	31-05-2021	28-08-2021	516,017.74	487,102.13	421,982.25	421,982.25	421,982.25	Sin contratos nuevos en el trimestre	{meta1: {unidad_medida:Metros Cuadrados, avance:82.0}}		En Ejecución	Validado / Registrado avances	Sin observaciones	Sin observaciones
2021	3	BCS210302002479	Proyecto de Inversión	300000	[ffr: {ciclo_recurso:2017, ramo:33, modalidad:I, prog_pres:7, tipo_recurso:FIDECOMISOS, monto:300000.0, modificado:300000.0}]	REHABILITACION T.V. SECUNDARIA No. 7 JOSE VASCONCELOS (2DA ETAPA)	3	Baja California Sur	0	Gobierno de la Entidad	Proyecto de Inversión de Infraestructura Gubernamental	Educación	Sin identificar	ISIFE	17640	N	0	0	38	{meta1: {unidad_medida:Metros Cuadrados, meta:100.0, meta_modificada:100.0}}	1	{geo1: {ave_municipio:2, localidad:77, direccion:DOMICILIO CONOCIDO NUM. 0, ISLA SAN MARCOS, Baja California Sur, lon:-111.07449, at:27.1867871}}	24-06-2021	23-07-2021	300,000.00	287,850.00	0.00	0.00	0.00	Sin contratos nuevos en el trimestre	{meta1: {unidad_medida:Metros Cuadrados, avance:92.0}}		En Ejecución	Validado / Registrado avances	Sin observaciones	{obs1: {observación:Es claro que se trata de un proyecto de inversión, ajustar el nombre o justificar que no son las observaciones, trimestre:3.0, usuario:victor, fecha:2021-10-21}}
2021	3	BCS210302002511	Proyecto de Inversión	2047953.35	[ffr: {ciclo_recurso:2021, ramo:33, modalidad:I, prog_pres:7, tipo_recurso:FEDERALES (APORTACIONES, SUBSIDIOS Y CONVENIOS), monto:2047953.35, modificado:2047953.35}]	REHABILITACION ESC. SEC. MOISES SAENZ GARZA	3	Baja California Sur	0	Gobierno de la Entidad	Proyecto de Inversión de Infraestructura Gubernamental	Educación	Sin identificar	ISIFE	21023	N	0	0	1,255	{meta1: {unidad_medida:Metros Cuadrados, meta:100.0, meta_modificada:100.0}}	1	{geo1: {ave_municipio:3, localidad:34, direccion:20 DE NOVIEMBRE NUM. 0, CABO SAN LUCAS, Baja California Sur, lon:-109.915961, at:22.887061}}	02-08-2021	15-10-2021	2,047,953.35	2,047,953.35	619,537.33	619,537.33	619,537.33	Sin contratos nuevos en el trimestre	{meta1: {unidad_medida:Metros Cuadrados, avance:30.0}}		En Ejecución	Validado / Registrado avances	Sin observaciones	Sin observaciones

GOBIERNO DE BAJA CALIFORNIA SUR
SECRETARIA DE FINANZAS Y ADMINISTRACIÓN
DIRECCIÓN DE CONTABILIDAD

Sistema de Recursos Federales Transferidos a las Entidades Federativas, Municipios y Demarcaciones Territoriales del Distrito Federal
Destino del Gasto
Ciclo Reportado: 2021
Periodo Reportado : Tercer Trimestre

DETALLE PROYECTO																						AVANCE FINANCIERO							FOTOS	ESTATUS	FLUJO	OBSERVACIONES	
CICLO	TRIMESTRE	FOLIO	CATEGORIA	MONTO GLOBAL APROBADO	FUENTES FINANCIAMIENTO	NOMBRE	ID ENTIDAD RESPONSABLE	ENTIDAD RESPONSABLE	ID MUNICIPIO RESPONSABLE	MUNICIPIO RESPONSABLE	TIPO PROGRAMA PROYECTO	CLASIFICACION	SUBCLASIFICACION	INSTITUCION EJECUTORA	NUMERO PROYECTO	POBLACION BENEFICIADA	BENEFICIARIOS MUJERES	BENEFICIARIOS HOMBRES	BENEFICIARIOS	METAS	TIPO GEDRE FERENCIA	GEOREFERENCIAS	FECHA INICIO	FECHA TERMINO	RECAUDADO	COMPROMETIDO	DEVENGADO	EJERCIDO	PAGADO	CONTRATOS	AVANCES FISICOS	CARPETA FOTOS			OBSERVACIONES REVISOR	OBSERVACIONES CAPTURISTA
2021	3	BCS210302002940	Adquisición	200000	{ff1: {ciclo_recurso:2021, ramo:33, modalidad:1, prog_pres:5, tipo_recurso:FEDERALES (APORTACIONES, SUBSIDIOS Y CONVENIOS), monto:200000.0, modificado:200000.0}}	ADQUISICION DE DISPOSITIVOS GPS Y ACCESO A PLATAFORMA PARA MONITOREO	3	Baja California Sur	3	La Paz	Programa de inversión de Adquisiciones	Comunicaciones	Sin identificar	DIRECCION GENERAL DE SERVICIOS PUBLICOS MUNICIPALES	FISP202136	N	0	0	272,711	{meta1: {unidad_medida:Piezas, meta:100.0, meta_modificada:100.0}}	2	{geo1: {cve_municipio:3, localidad:1, direccion:C. Ellito Arreola 128, Amp Mesquitito, 23080 La Paz, B.C.S., México, lon:-110.31004071, lat:24.09393505}, geo2: {cve_municipio:3, localidad:1, direccion:México 1 19, Amp Mesquitito, 23083 La Paz, B.C.S., México, lon:-110.30977249, lat:24.0928772}}	28-05-2021	30-12-2021	150,011.85	0.00	0.00	0.00	0.00	Sin contratos nuevos en el trimestre	{meta1: {unidad_medida:Piezas, avance:0.0}}	{300240/proyecto_INICIO}	En Ejecución	Validado / Registrado avances	Sin observaciones	Sin observaciones
2021	3	BCS210302005317	Proyecto de inversión	797977.54	{ff1: {ciclo_recurso:2021, ramo:33, modalidad:1, prog_pres:7, tipo_recurso:FEDERALES (APORTACIONES, SUBSIDIOS Y CONVENIOS), monto:797977.54, modificado:797977.54}}	REHABILITACION L.P. SIMON BOLIVAR	3	Baja California Sur	2	Gobierno de la Entidad	Proyecto de inversión de infraestructura Gubernamental	Educación	Sin identificar	ISIFE	20119	N	0	0	448	{meta1: {unidad_medida:Metros Cuadrados, meta:100.0, meta_modificada:100.0}}	1	{geo1: {cve_municipio:3, localidad:1, direccion:CALLE 5 DE MAYO NUM. 0, LA PAZ, Baja California Sur, lon:-110.306886, lat:24.157461}}	05-07-2021	02-09-2021	797,977.54	797,977.54	453,741.16	453,741.16	453,741.16	Sin contratos nuevos en el trimestre	{meta1: {unidad_medida:Metros Cuadrados, avance:100.0}}		En Ejecución	Validado / Registrado avances	Sin observaciones	Sin observaciones
2021	3	BCS210302005332	Proyecto de inversión	904277.7	{ff1: {ciclo_recurso:2021, ramo:33, modalidad:1, prog_pres:7, tipo_recurso:FEDERALES (APORTACIONES, SUBSIDIOS Y CONVENIOS), monto:904277.7, modificado:904277.7}}	REHABILITACION J.N. SIN NOMBRE (CONDAL)	3	Baja California Sur	2	Gobierno de la Entidad	Proyecto de inversión de infraestructura Gubernamental	Educación	Sin identificar	ISIFE	21017	N	0	0	292	{meta1: {unidad_medida:Metros Cuadrados, meta:100.0, meta_modificada:100.0}}	1	{geo1: {cve_municipio:3, localidad:1, direccion:CALLE EJIDO TODOS SANTOS NUM. 0, SAN JOSE DEL CABO, Baja California Sur, lon:-109.728134, lat:23.1125842}}	09-08-2021	07-10-2021	904,277.70	904,277.70	271,283.31	271,283.31	271,283.31	Sin contratos nuevos en el trimestre	{meta1: {unidad_medida:Metros Cuadrados, avance:100.0}}		En Ejecución	Validado / Registrado avances	Sin observaciones	Sin observaciones
2021	3	BCS210302005936	Proyecto de inversión	129039.63	{ff1: {ciclo_recurso:2021, ramo:33, modalidad:1, prog_pres:7, tipo_recurso:FEDERALES (APORTACIONES, SUBSIDIOS Y CONVENIOS), monto:129039.63, modificado:129039.63}}	REHABILITACION E.P. ESTADO DE AGUASCALIENTES	3	Baja California Sur	0	Gobierno de la Entidad	Proyecto de inversión de infraestructura Gubernamental	Educación	Sin identificar	ISIFE	20130	N	0	0	48	{meta1: {unidad_medida:Metros Cuadrados, meta:100.0, meta_modificada:100.0}}	1	{geo1: {cve_municipio:2, localidad:160, direccion:DOMICILIO CONOCIDO NUM. 0, SAN JOSÉ DE MAGDALENA, Baja California Sur, lon:-112.234167, lat:27.054444}}	09-08-2021	22-09-2021	129,039.63	129,039.63	38,711.89	38,711.89	38,711.89	Sin contratos nuevos en el trimestre	{meta1: {unidad_medida:Metros Cuadrados, avance:100.0}}		En Ejecución	Validado / Registrado avances	Sin observaciones	Sin observaciones
2021	3	BCS210302005343	Proyecto de inversión	120667.14	{ff1: {ciclo_recurso:2021, ramo:33, modalidad:1, prog_pres:7, tipo_recurso:FEDERALES (APORTACIONES, SUBSIDIOS Y CONVENIOS), monto:120667.14, modificado:120667.14}}	REHABILITACION J.N. JUSTO SIERRA	3	Baja California Sur	2	Gobierno de la Entidad	Proyecto de inversión de infraestructura Gubernamental	Educación	Sin identificar	ISIFE	20139	N	0	0	35	{meta1: {unidad_medida:Metros Cuadrados, meta:100.0, meta_modificada:100.0}}	1	{geo1: {cve_municipio:8, localidad:280, direccion:DOMICILIO CONOCIDO NUM. 0, SANTIAGO, Baja California Sur, lon:-109.718333, lat:23.482232}}	18-08-2021	29-09-2021	120,667.14	120,667.14	36,200.15	36,200.15	36,200.15	Sin contratos nuevos en el trimestre	{meta1: {unidad_medida:Metros Cuadrados, avance:100.0}}		En Ejecución	Validado / Registrado avances	Sin observaciones	Sin observaciones
2021	3	BCS210302005345	Proyecto de inversión	1703891.61	{ff1: {ciclo_recurso:2021, ramo:33, modalidad:1, prog_pres:7, tipo_recurso:FEDERALES (APORTACIONES, SUBSIDIOS Y CONVENIOS), monto:1703891.61, modificado:1703891.61}}	REHABILITACION ESC. SEC. MANUEL F. MONTOYA	3	Baja California Sur	0	Gobierno de la Entidad	Proyecto de inversión de infraestructura Gubernamental	Educación	Sin identificar	ISIFE	21006	N	0	0	420	{meta1: {unidad_medida:Metros Cuadrados, meta:100.0, meta_modificada:100.0}}	1	{geo1: {cve_municipio:2, localidad:1, direccion:AVENIDA MANUEL F. MONTOYA NUM. 0, SANTA ROSALÍA, Baja California Sur, lon:-112.273314, lat:27.3335251}}	05-07-2021	01-11-2021	1,703,891.61	1,703,891.61	979,172.71	979,172.71	979,172.71	Sin contratos nuevos en el trimestre	{meta1: {unidad_medida:Metros Cuadrados, avance:100.0}}		En Ejecución	Validado / Registrado avances	Sin observaciones	Sin observaciones
2021	3	BCS210302005349	Proyecto de inversión	292230.54	{ff1: {ciclo_recurso:2021, ramo:33, modalidad:1, prog_pres:7, tipo_recurso:FEDERALES (APORTACIONES, SUBSIDIOS Y CONVENIOS), monto:292230.54, modificado:292230.54}}	REHABILITACION J.N. ADOLFO LOPEZ MATEOS	3	Baja California Sur	0	Gobierno de la Entidad	Proyecto de inversión de infraestructura Gubernamental	Educación	Sin identificar	ISIFE	21026	N	0	0	206	{meta1: {unidad_medida:Metros Cuadrados, meta:100.0, meta_modificada:100.0}}	1	{geo1: {cve_municipio:8, localidad:54, direccion:MISION SANTA GERTRUDIS NUM. 0, CABO SAN LUCAS, Baja California Sur, lon:-109.935099, lat:22.931496}}	20-08-2021	03-09-2021	292,230.54	292,230.54	0.00	0.00	0.00	Sin contratos nuevos en el trimestre	{meta1: {unidad_medida:Metros Cuadrados, avance:0.0}}		En Ejecución	Validado / Registrado avances	Sin observaciones	Sin observaciones

GOBIERNO DE BAJA CALIFORNIA SUR
SECRETARIA DE FINANZAS Y ADMINISTRACIÓN
DIRECCIÓN DE CONTABILIDAD

Sistema de Recursos Federales Transferidos a las Entidades Federativas, Municipios y Demarcaciones Territoriales del Distrito Federal
Destino del Gasto
Ciclo Reportado: 2021
Periodo Reportado : Tercer Trimestre

DETALLE PROYECTO																												AVANCE FINANCIERO								FOTOS			OBSERVACIONES	
CICLO	TRIMESTRE	FOLIO	CATEGORIA	MONTO GLOBAL APROBADO	FUENTES FINANCIAMIENTO	NOMBRE	ID ENTIDAD RESPONSABLE	ENTIDAD RESPONSABLE	ID MUNICIPIO RESPONSABLE	MUNICIPIO RESPONSABLE	TIPO PROGRAMA PROYECTO	CLASIFICACION	SUBCLASIFICACION	INSTITUCION EJECUTORA	NUMERO PROYECTO	POBLACION BENEFICIADA	MUJERES	HOMBRES	BENEFICIARIOS	METAS	TIPO GEO DE REFERENCIA	GEOREFERENCIAS	FECHA INICIO	FECHA TERMINO	RECAUDADO	COMPROMETIDO	DEVENGADO	EJERCIDO	PAGADO	CONTRATOS	AVANCES FISICOS	CARPETA FOTOS	ESTATUS	FLUJO	OBSERVACIONES REVISOR	OBSERVACIONES CAPTURISTA
2021	3	BCS161601006E27964	Adquisición	800000	{ff1: {ciclo_recurso:2016, ramo:33, modalidad:I, prog_pres:5, tipo_recurso:FEDERALES (APORTACIONES, SUBSIDIOS Y CONVENIOS), monto:800000.0, modificado:800000.0}	Equipamiento Y Mobiliario Para Las Oficinas Municipales	3	Baja California Sur	3	La Paz	Programa de inversión de Adquisiciones	Otros Proyectos	Sin Identificar	OFICIALIA MAYOR	FMBM201613	N	0	0	215,178	{meta1: {unidad_medida:Unidades, meta:1.0, meta_modificada:1.0}}	1	{geo1: {cve_municipio:3, localidad:0, direccion:H. AYUNTAMIENTO DE LA PAZ, lon:-110.310833, lat:24.142222}}	19-09-2016	01-09-2016	800,000.00	800,000.00	798,376.00	798,376.00	798,376.00	{cto1: {tipo_obra:Adquisiciones, numero_contrato:HOSTAMA/HJOOS-2016, contratista:MARIA DOLORES TERRAZAS REYES, convocante:AYUNTAMIENTO DE LA PAZ , monto:798375.92, importe_modificado:}}	{meta1: {unidad_medida:Lote, avance:0.00}}	{714403/proyecto_INICIO, 714403/proyecto_PROCESO, 714403/proyecto_INICIO., 714403/proyecto_FIN}	En Ejecución	Validado Avances	Sin observaciones	Sin observaciones
2021	3	BCS161601200E37958	Proyecto de Inversión	1000000	{ff1: {ciclo_recurso:2016, ramo:33, modalidad:I, prog_pres:5, tipo_recurso:FEDERALES (APORTACIONES, SUBSIDIOS Y CONVENIOS), monto:1000000.0, modificado:1000000.0}}	Adquisición De Equipo De Computo Y Periferico	3	Baja California Sur	3	La Paz	Otros proyectos de Inversión	Otros Proyectos	Sin Identificar	OFICIALIA MAYOR	FMBM201614	N	0	0	215,178	{meta1: {unidad_medida:Equipamiento, meta:1.0, meta_modificada:1.0}}	1	{geo1: {cve_municipio:3, localidad:0, direccion:H. AYUNTAMIENTO DE LA PAZ, lon:-110.310833, lat:24.142222}}	04-07-2016	01-08-2016	1,000,000.00	1,000,000.00	997,119.00	997,119.00	997,119.00	{cto1: {tipo_obra:Adquisiciones, numero_contrato:HOSTAMA/HJOOS-2016, contratista:BAJA CORTES DEVELOPMENT SA DE CV, convocante:AYUNTAMIENTO DE LA PAZ , monto:997119.16, importe_modificado:}}	{meta1: {unidad_medida:Equipamiento, avance:1.00}}	{715382/proyecto_INICIO, 715382/proyecto_FIN, 715382/proyecto_PROCESO, 715382/proyecto_INICIO}	En Ejecución	Validado Avances	Sin observaciones	Sin observaciones
2021	3	BCS161601006381196	Proyecto de Inversión	862500	{ff1: {ciclo_recurso:2016, ramo:33, modalidad:I, prog_pres:5, tipo_recurso:FEDERALES (APORTACIONES, SUBSIDIOS Y CONVENIOS), monto:860500.0, modificado:860500.0}}	Equipamiento Para Extinción Vehicular Y Accesorios Correspondientes	3	Baja California Sur	3	La Paz	Otros proyectos de Inversión	Asistencia Social	Sin Identificar	H. CUERPO DE BOMBEROS	FMFM201627	N	0	0	251,871	{meta1: {unidad_medida:Equipamiento, meta:1.0, meta_modificada:1.0}}	1	{geo1: {cve_municipio:3, localidad:0, direccion:MUNICIPIO DE LA PAZ, lon:-110.310833, lat:24.142222}}	01-06-2016	01-07-2016	460,100.00	854,900.00	854,500.00	854,500.00	854,500.00	{cto1: {tipo_obra:Adquisiciones, numero_contrato:HAP/HOSTAMA/AD-10-2016, contratista:COMERCIALIZADORA BAJAPAZ D DE RL DE CV , convocante:AYUNTAMIENTO DE LA PAZ , monto:854500.0, importe_modificado:}}	{meta1: {unidad_medida:Equipamiento, avance:0.00}}		En Ejecución	Validado Avances	Sin observaciones	Sin observaciones
2021	3	BCS161602006906O5	Proyecto de Inversión	35921.58	{ff1: {ciclo_recurso:2016, ramo:33, modalidad:I, prog_pres:4, tipo_recurso:FEDERALES (APORTACIONES, SUBSIDIOS Y CONVENIOS), monto:35921.58, modificado:0.00}}	523 Adquisicion De Material Y Equipo Fotografico Para La Verificacion Y Seguimiento De Las Obras. - 114841	3	Baja California Sur	3	La Paz	Otros proyectos de Inversión	Otros Proyectos	Sin Identificar	DIRECCION GENERAL DE DESARROLLO SOCIAL	114841	N	0	0	0	{meta1: {unidad_medida:Lote, meta:1.0, meta_modificada:1.00}}	1	{geo1: {cve_municipio:3, localidad:1, direccion:DADO QUE ES GASTO INDIRECTO EL PROYECTO SE UBICA EN LA CABECERA MUNICIPAL, lon:-110.310833, lat:24.142222}}	01-08-2016	31-12-2016	35,923.00	0.00	0.00	0.00	0.00	Sin contratos nuevos en el trimestre	{meta1: {unidad_medida:Lote, avance:0.00}}	{792172/proyecto_INICIO}	En Ejecución	Validado Avances	Sin observaciones	Sin observaciones
2021	3	BCS161602006906O8	Proyecto de Inversión	80000	{ff1: {ciclo_recurso:2016, ramo:33, modalidad:I, prog_pres:4, tipo_recurso:FEDERALES (APORTACIONES, SUBSIDIOS Y CONVENIOS), monto:80000.0, modificado:80000.00}}	523 Adquisicion De Material Y Equipo Fotografico Para La Verificacion Y Seguimiento De Las Obras. - 114809	3	Baja California Sur	3	La Paz	Otros proyectos de Inversión	Otros Proyectos	Sin Identificar	DIRECCIÓN GENERAL DE DESARROLLO SOCIAL	114809	N	0	0	0	{meta1: {unidad_medida:Lote, meta:1.0, meta_modificada:1.0}}	1	{geo1: {cve_municipio:3, localidad:1, direccion:DADO QUE ES GASTO INDIRECTO EL PROYECTO SE UBICA EN LA CABECERA MUNICIPAL, lon:-110.310833, lat:24.142222}}	01-05-2016	31-12-2016	80,000.00	0.00	0.00	0.00	0.00	Sin contratos nuevos en el trimestre	{meta1: {unidad_medida:Lote, avance:0.00}}	{792173/proyecto_INICIO}	En Ejecución	Validado Avances	Sin observaciones	Sin observaciones
2021	3	BCS161602007O7O6O	Proyecto de Inversión	300000	{ff1: {ciclo_recurso:2016, ramo:33, modalidad:I, prog_pres:4, tipo_recurso:FEDERALES (APORTACIONES, SUBSIDIOS Y CONVENIOS), monto:300000.0, modificado:300000.0}}	Construcción De Muro De Contención En La Colonia Agustín Olachea - 112650	3	Baja California Sur	3	La Paz	Proyecto de Inversión de Infraestructura Social	Urbanización	Sin Identificar	DIRECCIÓN GENERAL DE OBRAS PUBLICAS Y ASENTAMIENTOS HUMANOS	112650	N	0	0	100	{meta1: {unidad_medida:Metros Cuadrados, meta:1.0, meta_modificada:1.0}}	1	{geo1: {cve_municipio:3, localidad:1, direccion:CALLE CALLEJON DE ACCESO 2 INTERIOR 0 0 COLONIA AGUSTÍN OLACHEA, 23010 LA PAZ, LA PAZ BAJA CALIFORNIA SUR ENTRE CALLE MONTERREY Y CALLE NORTE, CALLE MEXICO DE UBICA EN LA COLONIA AGUSTÍN OLACHEA PARTE DE ARROYO INTERMEDIO., lon:-110.2910387, lat:24.16452263}}	14-10-2016	31-12-2016	300,000.00	298,688.00	294,306.00	294,306.00	169,884.00	{cto1: {tipo_obra:Obra, numero_contrato:HTO/RAP/2016/041, contratista:JESUS ANTONIO RAMIREZ VALLE, convocante:AYUNTAMIENTO DE LA PAZ , monto:298687.68, importe_modificado:}}	{meta1: {unidad_medida:Metros Cuadrados, avance:1.00}}	{803147/proyecto_INICIO, 803147/proyecto_FIN, 803147/proyecto_PROCESO}	En Ejecución	Validado Avances	Sin observaciones	Sin observaciones
2021	3	BCS161602007O7188	Proyecto de Inversión	1200000	{ff1: {ciclo_recurso:2016, ramo:33, modalidad:I, prog_pres:4, tipo_recurso:FEDERALES (APORTACIONES, SUBSIDIOS Y CONVENIOS), monto:1200000.0, modificado:1200000.0}}	Suministro De Equipos Fotovoltaicos - 114553	3	Baja California Sur	3	La Paz	Proyecto de inversión de infraestructura Social	Vivienda	Sin Identificar	DIRECCIÓN GENERAL DE DESARROLLO SOCIAL	114553	N	0	0	280	{meta1: {unidad_medida:Otras, meta:1.0, meta_modificada:1.0}}	1	{geo1: {cve_municipio:3, localidad:766, direccion:MENDIOLINTERIOR 0 0 PUEBLO SAN ANTONIO, 23200 SAN ANTONIO, LA PAZ BAJA CALIFORNIA SUR ENTRE CAMINO CAMINO SECUNDARIO Y CAMINO CAMINO SECUNDARIO, CAMINO CAMINO VECINAL ASENTAMIENTOS DISPERSOS DE LA LOCALIDAD DE SAN ANTONIO., lon:-110.0605447, lat:23.80825584}}	27-09-2016	31-12-2016	1,200,000.00	0.00	0.00	0.00	0.00	Sin contratos nuevos en el trimestre	{meta1: {unidad_medida:Otras, avance:0.00}}	{808755/proyecto_INICIO, 808755/proyecto_FIN, 808755/proyecto_PROCESO}	En Ejecución	Validado Avances	Sin observaciones	Sin observaciones

GOBIERNO DE BAJA CALIFORNIA SUR
SECRETARIA DE FINANZAS Y ADMINISTRACIÓN
DIRECCIÓN DE CONTABILIDAD

Sistema de Recursos Federales Transferidos a las Entidades Federativas, Municipios y Demarcaciones Territoriales del Distrito Federal
Destino del Gasto
Ciclo Reportado: 2021
Periodo Reportado : Tercer Trimestre

DETALLE PROYECTO																								AVANCE FINANCIERO							FOTOS	ESTATUS	FLUJO	OBSERVACIONES	
CICLO	TRIMESTRE	FOLIO	CATEGORIA	MONTO GLOBAL APROBADO	FUENTES FINANCIAMIENTO	NOMBRE	ID ENTIDAD RESPONSABLE	ENTIDAD RESPONSABLE	ID MUNICIPIO RESPONSABLE	MUNICIPIO RESPONSABLE	TIPO PROGRAMA PROYECTO	CLASIFICACION	SUBCLASIFICACION	INSTITUCION EJECUTORA	NUMERO PROYECTO	POBLACION BENEFICIADA	MUJERES	HOMBRES	BENEFICIARIOS	METAS	TIPO GEOREFERENCIA	GEOREFERENCIAS	FECHA INICIO	FECHA TERMINO	RECAUDADO	COMPROMETIDO	DEVENGADO	EJERCIDO	PAGADO	CONTRATOS	AVANCES FISICOS	CARPETA FOTOS			OBSERVACIONES REVISOR	OBSERVACIONES CAPTURISTA
2021	3	BCS161602007125O2	Proyecto de inversión	50000	(ft1: {ciclo_recurso:2016, ramo:33, modalidad:I, prog_pres:4, tipo_recurso:FEDERALES (APORTACIONES, SUBSIDIOS Y CONVENIOS), monto:30000.0, modificado:30000.0})	15501 Mantenimiento Y Conservación De Vehículos Terrestres, Aéreos, Marítimos, Lacustres Y Fluviales - 114819	3	Baja California Sur	3	La Paz	Otros proyectos de inversión	Otros Proyectos	Sin identificar	DIRECCIÓN GENERAL DE DESARROLLO SOCIAL	114819	N	0	0	0	{meta1: {unidad_medida:Lote, meta:1.0, meta_modificada:1.0}}	1	{geo1: {cve_municipio:3, localidad:1, direccion:DADO QUE ES GASTO INDIRECTO EL PROYECTO SE UBICA EN LA CABECERA MUNICIPAL, lon:-110.310833, lat:24.142222}}	29-07-2016	31-12-2016	50,000.00	0.00	0.00	0.00	0.00	0.00	Sin contratos nuevos en el trimestre	{meta1: {unidad_medida:Lote, avance:0.0}}	{814069/proyecto_INICIO}	En Ejecución	Validado avances	Sin observaciones	Sin observaciones
2021	3	BCS161602007177G7	Proyecto de inversión	53000	(ft1: {ciclo_recurso:2016, ramo:33, modalidad:I, prog_pres:4, tipo_recurso:FEDERALES (APORTACIONES, SUBSIDIOS Y CONVENIOS), monto:53000.0, modificado:53000.0})	522 Adquisicion De Maquinaria Y Equipo Fotografico Para La Verificacion Y Seguimiento De Las Obras. - 114796	3	Baja California Sur	3	La Paz	Otros proyectos de inversión	Otros Proyectos	Sin identificar	DIRECCIÓN GENERAL DE DESARROLLO SOCIAL	114796	N	0	0	0	{meta1: {unidad_medida:Lote, meta:1.0, meta_modificada:1.0}}	1	{geo1: {cve_municipio:3, localidad:1, direccion:DADO QUE ES GASTO INDIRECTO EL PROYECTO SE UBICA EN LA CABECERA MUNICIPAL, lon:-110.310833, lat:24.142222}}	01-08-2016	31-12-2016	53,000.00	0.00	0.00	0.00	0.00	0.00	Sin contratos nuevos en el trimestre	{meta1: {unidad_medida:Lote, avance:0.0}}	{819334/proyecto_INICIO}	En Ejecución	Validado avances	Sin observaciones	Sin observaciones
2021	3	BCS161602007487S6	Proyecto de inversión	263660.52	(ft1: {ciclo_recurso:2016, ramo:33, modalidad:I, prog_pres:4, tipo_recurso:FEDERALES (APORTACIONES, SUBSIDIOS Y CONVENIOS), monto:263660.52, modificado:263660.52})	Suministro De Equipo Agricola Santa Rita Delegacion Los Dolores - 360327	3	Baja California Sur	3	La Paz	Proyecto de inversión de infraestructura Social	Otros Proyectos	Sin identificar	AYUNTAMIENTO DE LA PAZ	360327	N	0	0	124	{meta1: {unidad_medida:Otros, meta:1.0, meta_modificada:1.0}}	1	{geo1: {cve_municipio:3, localidad:849, direccion:CARRETERA FEDERAL LIBRE 1 TRAMO LA PAZ - CIUDAD CONSTITUCION KILÓMETRO 184 + 00 PUEBLO SANTA RITA, 23251 SANTA RITA, LA PAZ BAJA CALIFORNIA SUR EN, lon:-111.4657932, lat:24.9813094}}	08-11-2016	31-12-2016	263,661.00	0.00	0.00	0.00	0.00	0.00	Sin contratos nuevos en el trimestre	{meta1: {unidad_medida:Otros, avance:0.0}}	{852866/proyecto_INICIO}	En Ejecución	Validado avances	Sin observaciones	Sin observaciones
2021	3	BCS161603007487A2	Acción	25000	(ft1: {ciclo_recurso:2016, ramo:33, modalidad:I, prog_pres:4, tipo_recurso:FEDERALES (APORTACIONES, SUBSIDIOS Y CONVENIOS), monto:25000.0, modificado:25000.0})	15501 Mantenimiento Y Conservación De Vehículos Terrestres, Aéreos, Marítimos, Lacustres Y Fluviales - 364841	3	Baja California Sur	3	La Paz	Otros proyectos de inversión	Otros Proyectos	Sin identificar	AYUNTAMIENTO DE LA PAZ	364841	N	0	0	0	{meta1: {unidad_medida:Lote, meta:1.0, meta_modificada:1.0}}	1	{geo1: {cve_municipio:3, localidad:1, direccion:DADO QUE ES GASTO INDIRECTO EL PROYECTO SE UBICA EN LA CABECERA MUNICIPAL, lon:-110.310833, lat:24.142222}}	01-01-2016	31-12-2016	15,000.00	0.00	0.00	0.00	0.00	0.00	Sin contratos nuevos en el trimestre	{meta1: {unidad_medida:Lote, avance:0.0}}	{852870/proyecto_INICIO}	En Ejecución	Validado avances	Sin observaciones	Sin observaciones
2021	3	BCS161603007487A2	Proyecto de inversión	85000	(ft1: {ciclo_recurso:2016, ramo:33, modalidad:I, prog_pres:4, tipo_recurso:FEDERALES (APORTACIONES, SUBSIDIOS Y CONVENIOS), monto:85000.0, modificado:85000.0})	Ampliacion De Red De Distribucion De Energia Electrica Co La Pitahaya Misiones Segunda Etapa La Paz - 274099	3	Baja California Sur	3	La Paz	Proyecto de inversión de infraestructura Social	Urbanización	Sin identificar	COMISION FEDERAL DE ELECTRICIDAD	274099	N	0	0	22	{meta1: {unidad_medida:Otros, meta:1.0, meta_modificada:1.00}}	1	{geo1: {cve_municipio:3, localidad:1, direccion:CALLE PROLONGACION DE CALLE 03RO A AMPLIAC ON PITAHAYA INTERIOR SN COLONIA LA PITAHAYA, 23085 LA PAZ, LA PAZ BAJA CALIFORNIA SUR ENTRE CALLE 8ER CALL, lon:-110.3263402, lat:24.0734842}}	29-11-2016	31-12-2016	90,600.00	0.00	0.00	0.00	0.00	0.00	Sin contratos nuevos en el trimestre	{meta1: {unidad_medida:Otros, avance:0.00}}	{852888/proyecto_INICIO}	En Ejecución	Validado avances	Sin observaciones	Sin observaciones
2021	3	BCS161603007487S8	Proyecto de inversión	85000	(ft1: {ciclo_recurso:2016, ramo:33, modalidad:I, prog_pres:4, tipo_recurso:FEDERALES (APORTACIONES, SUBSIDIOS Y CONVENIOS), monto:85000.0, modificado:85000.0})	Instalacion De Huertos Comunitarios En San Fermin - 308682	3	Baja Californ a Sur	3	La Paz	Proyecto de inversión de infraestructura Social	Otros Proyectos	Sin identificar	AYUNTAMIENTO DE LA PAZ	308682	N	0	0	68	{meta1: {unidad_medida:Otros, meta:1.0, meta_modificada:1.00}}	1	{geo1: {cve_municipio:3, localidad:251, direccion:CARRETERA FEDERAL LIBRE 1 TRAMO LA PAZ - CIUDAD CONSTITUCION KILÓMETRO 109 + 00 PUEBLO SAN FERMIN, 30000 SAN FERMÍN, LA PAZ BAJA CALIFORNIA SUR EN, lon:-110.9484297, lat:24.4913782}}	13-12-2016	31-12-2016	85,000.00	0.00	0.00	0.00	0.00	0.00	Sin contratos nuevos en el trimestre	{meta1: {unidad_medida:Otros, avance:0.00}}	{852836/proyecto_INICIO}	En Ejecución	Validado avances	Sin observaciones	Sin observaciones
2021	3	BCS161603007488I7	Proyecto de inversión	153858.78	(ft1: {ciclo_recurso:2016, ramo:33, modalidad:I, prog_pres:4, tipo_recurso:FEDERALES (APORTACIONES, SUBSIDIOS Y CONVENIOS), monto:153858.78, modificado:153858.01})	Suministro De Equipo Agricola Texcalama Todos Santos - 361274	3	Baja California Sur	3	La Paz	Proyecto de inversión de infraestructura Social	Otros Proyectos	Sin identificar	AYUNTAMIENTO DE LA PAZ	361274	N	0	0	80	{meta1: {unidad_medida:Otros, meta:1.0, meta_modificada:1.00}}	1	{geo1: {cve_municipio:3, localidad:895, direccion:CARRETERA FEDERAL LIBRE 1 TRAMO LA PAZ - CABO SAN LUCAS KILÓMETRO 92 + 500 PUEBLO TEXCALAMA TODOS SANTOS, 23300 TEXCALAMA, LA PAZ BAJA CALIFORNIA S, lon:-110.0602091, lat:23.4494881}}	07-11-2016	31-12-2016	153,859.00	0.00	0.00	0.00	0.00	0.00	Sin contratos nuevos en el trimestre	{meta1: {unidad_medida:Otros, avance:0.0}}	{852845/proyecto_INICIO}	En Ejecución	Validado avances	Sin observaciones	Sin observaciones

BCSnosUNE
Gobierno de Baja California Sur

GOBIERNO DE BAJA CALIFORNIA SUR
SECRETARIA DE FINANZAS Y ADMINISTRACIÓN
DIRECCIÓN DE CONTABILIDAD

Sistema de Recursos Federales Transferidos a las Entidades Federativas, Municipios y Demarcaciones Territoriales del Distrito Federal
Destino del Gasto
Ciclo Reportado: 2021
Periodo Reportado : Tercer Trimestre

DETALLE PROYECTO																											AVANCE FINANCIERO								FOTOS		FLUJO	OBSERVACIONES	
CICLO	TRIMESTRE	FOLIO	CATEGORIA	MONTO GLOBAL APROBADO	FUENTES FINANCIAMIENTO	NOMBRE	ID ENTIDAD RESPONSABLE	ENTIDAD RESPONSABLE	ID MUNICIPIO RESPONSABLE	MUNICIPIO RESPONSABLE	TIPO PROGRAMA PROYECTO	CLASIFICACION	SUBCLASIFICACION	INSTITUCION EJECUTORA	NUMERO PROYECTO	POBLACION BENEFICIADA	MUJERES	HOMBRES	BENEFICIARIOS	METAS	TIPO GEO REFERENCIA	GEOREFERENCIAS	FECHA INICIO	FECHA TERMINO	RECAUDADO	COMPROMETIDO	DEVENGADO	EJERCIDO	PAGADO	CONTRATOS	AVANCES FISICOS	CARPETA FOTOS	ESTATUS		OBSERVACIONES REVISOR	OBSERVACIONES CAPTURISTA
2021	1	BCS161603007488B6	Proyecto de inversión	400000	{ff1: {ciclo_recurso:2016, ramo:33, modalidad:I, prog_pres:4, tipo_recurso:FEDERALES (APORTACIONES, SUBSIDIOS Y CONVENIOS), monto:400000.0, modificado:400000.0}}	Construccion De Cuarto Adicional Rural Dane Kisimiento Cuarenta Los Planes - 920216	3	Baja California Sur	3	La Paz	Proyecto de inversión de infraestructura social	Vivienda	Sin identificar	AYUNTAMIENTO DE LA PAZ	920216	N	0	0	20	{meta1: {unidad_medida:Viviendas, meta:1.0, meta_modificada:1.0}}	1	{geo1: {cve_municipio:3, localidad:2723, direccion:CARRETERA ESTATAL LIBRE 286 TRAMO LA PAZ - LOS PLANES KILÓMETRO 40 + 00 PUEBLO GRAL. JUAN DOMINGUEZ COTA, 23350 KILÓMETRO 40: LA PAZ BAJA CALIFORNI, lon:-109.9623519, lat:23.97372678}}	01-11-2016	31-12-2016	400,000.00	394,046.00	197,023.00	197,023.00	197,023.00	{ctto1: {tipo_obra:Obra, numero_contrato:RTO/RCD/2016123/16, contratista:JESUS SALVADOR MONCERRAT VELIS MUNGUIA, convocante:AYUNTAMIENTO DE LA PAZ, monto:5910685.3, importe_modificado:}}	{meta1: {unidad_medida:Viviendas, avance:0.05}}	{853014/proyecto_INICIO}	En Ejecución	Validado avances	Sin observaciones	Sin observaciones
2021	1	BCS161603007488B8	Proyecto de inversión	480000	{ff1: {ciclo_recurso:2016, ramo:33, modalidad:I, prog_pres:4, tipo_recurso:FEDERALES (APORTACIONES, SUBSIDIOS Y CONVENIOS), monto:480000.0, modificado:480000.0}}	Construccion De Cuarto Adicional Rural Zona El Progreso - 288128	3	Baja California Sur	3	La Paz	Proyecto de inversión de infraestructura social	Vivienda	Sin identificar	AYUNTAMIENTO DE LA PAZ	288128	N	0	0	24	{meta1: {unidad_medida:Viviendas, meta:1.0, meta_modificada:1.0}}	1	{geo1: {cve_municipio:3, localidad:2905, direccion:CARRETERA FEDERAL LIBRE 1 TRAMO LA PAZ - CIUDAD CONSTITUCION KILÓMETRO 35 + 00 PUEBLO EL PROGRESO, 00000 EL PROGRESO, LA PAZ BAJA CALIFORNIA SUR E, lon:-110.698741, lat:25.8304581}}	06-12-2016	31-12-2016	480,000.00	472,855.00	236,427.00	236,427.00	236,427.00	{ctto1: {tipo_obra:Obra, numero_contrato:RTO/RCD/2016123/16, contratista:JESUS SALVADOR MONCERRAT VELIS MUNGUIA, convocante:AYUNTAMIENTO DE LA PAZ, monto:5910685.3, importe_modificado:}}	{meta1: {unidad_medida:Viviendas, avance:0.05}}	{853016/proyecto_INICIO}	En Ejecución	Validado avances	Sin observaciones	Sin observaciones
2021	3	BCS171701008338I3	Adquisición	250000	{ff1: {ciclo_recurso:2017, ramo:33, modalidad:I, prog_pres:5, tipo_recurso:FEDERALES (APORTACIONES, SUBSIDIOS Y CONVENIOS), monto:250000.0, modificado:250000.0}}	Adquisición De Equipo De Sonido Para El Instituto Municipal De Cultura	3	Baja California Sur	3	La Paz	Programa de inversión de Adquisiciones	Cultura y turismo	Sin identificar	INSTITUTO MUNICIPAL DE CULTURA	FMIMV201707	N	0	0	251,781	{meta1: {unidad_medida:equipamiento, meta:1.0, meta_modificada:1.0}}	1	{geo1: {cve_municipio:3, localidad:0, direccion:INSTITUTO MUNICIPAL DE CULTURA, lon:-110.310833, lat:24.142222}}	03-07-2017	01-08-2017	250,000.00	249,231.00	249,231.00	249,231.00	249,231.00	{ctto1: {tipo_obra:Adquisiciones, numero_contrato:MAP/FORTAMUN/005-2017, contratista:BAJA CORTES DEVELOPMENT, SA DE CV, convocante:MUNICIPIO DE LA PAZ, monto:249230.0, importe_modificado:}}	{meta1: {unidad_medida:Equipamiento, avance:0.05}}	{841478/proyecto_FIN, 841478/proyecto_INICIO, 841478/proyecto_PROCESO}	En Ejecución	Validado avances	Sin observaciones	Sin observaciones
2021	3	BCS171701008338I8	Proyecto de inversión	350000	{ff1: {ciclo_recurso:2017, ramo:33, modalidad:I, prog_pres:5, tipo_recurso:FEDERALES (APORTACIONES, SUBSIDIOS Y CONVENIOS), monto:350000.0, modificado:350000.0}}	Rehabilitación De Oficinas Municipales 1 (Sala De Cabildo)	3	Baja California Sur	3	La Paz	Proyecto de inversión de Inmuebles	Otros Proyectos	Sin identificar	DIRECCIÓN GENERAL DE OBRAS PUBLICAS Y ASENTAMIENTOS HUMANOS	FMUM201715	N	0	0	251,871	{meta1: {unidad_medida:Metros Cuadrados, meta:1.0, meta_modificada:1.0}}	1	{geo1: {cve_municipio:3, localidad:0, direccion:, lon:-110.310833, lat:24.142222}}	31-08-2017	01-10-2017	350,000.00	347,428.00	342,336.00	342,336.00	342,336.00	{ctto1: {tipo_obra:Obra, numero_contrato:MUNICIPIO/DOPYOT/FMUM/2017/5, contratista:DORA MARIA HERNANDEZ SANCHEZ, convocante:MUNICIPIO DE LA PAZ, monto:347427.95, importe_modificado:}}	{meta1: {unidad_medida:Metros Cuadrados, avance:0.0}}	{841531/proyecto_PROCESO, 841531/proyecto_INICIO}	En Ejecución	Validado avances	Sin observaciones	Sin observaciones
2021	3	BCS171701008339S7	Proyecto de inversión	350000	{ff1: {ciclo_recurso:2017, ramo:33, modalidad:I, prog_pres:5, tipo_recurso:FEDERALES (APORTACIONES, SUBSIDIOS Y CONVENIOS), monto:350000.0, modificado:350000.0}}	Casa De Salud De La Comunidad De El Cardonal, E.C.S., Segunda Etapa	3	Baja California Sur	3	La Paz	Proyecto de inversión de infraestructura social	Salud	Sin identificar	DIRECCIÓN GENERAL DE OBRAS PUBLICAS Y ASENTAMIENTOS HUMANOS	FRAUS201734	N	0	0	230	{meta1: {unidad_medida:Metros Cuadrados, meta:1.0, meta_modificada:1.0}}	1	{geo1: {cve_municipio:3, localidad:424, direccion:EL CARDONAL, lon:-109.748055, lat:25.845833}}	06-07-2017	01-11-2017	350,000.00	348,287.00	343,183.00	343,183.00	343,183.00	{ctto1: {tipo_obra:Obra, numero_contrato:RTO/RMUN/2017247/17, contratista:BAJA IDRICADORA, S.A. DE C.V., convocante:MUNICIPIO DE LA PAZ, monto:348287.13, importe_modificado:}}	{meta1: {unidad_medida:Metros Cuadrados, avance:0.05}}	{841632/proyecto_INICIO}	En Ejecución	Validado avances	Sin observaciones	Sin observaciones
2021	3	BCS171703009054T8	Proyecto de inversión	748000	{ff1: {ciclo_recurso:2017, ramo:33, modalidad:I, prog_pres:4, tipo_recurso:FEDERALES (APORTACIONES, SUBSIDIOS Y CONVENIOS), monto:748000.0, modificado:748000.0}}	33901 Subcontratación De Servicios Con Terceros - 191157	3	Baja California Sur	3	La Paz	Otros proyectos de inversión	Otros Proyectos	Sin identificar	DIRECCIÓN GENERAL DE DESARROLLO SOCIAL	191157	N	0	0	0	{meta1: {unidad_medida:Otros, meta:1.0, meta_modificada:1.0}}	1	{geo1: {cve_municipio:3, localidad:1, direccion:DADO QUE ES GASTO INDIRECTO EL PROYECTO SE UBICA EN LA CABECERA MUNICIPAL, lon:-110.310833, lat:24.142222}}	01-02-2017	31-12-2017	748,000.00	0.00	0.00	0.00	0.00	Sin contratos nuevos en el trimestre	{meta1: {unidad_medida:Otros, avance:0.0}}	{1032731/proyecto_INICIO}	En Ejecución	Validado avances	Sin observaciones	Sin observaciones
2021	3	BCS171704008T3244	Proyecto de inversión	255000	{ff1: {ciclo_recurso:2017, ramo:33, modalidad:I, prog_pres:4, tipo_recurso:FEDERALES (APORTACIONES, SUBSIDIOS Y CONVENIOS), monto:255000.0, modificado:255000.0}}	Ampliación De Vivienda En Zona Rural Ixcamare - 125668	3	Baja California Sur	3	La Paz	Proyecto de inversión de infraestructura Social	Vivienda	Sin identificar	DIRECCIÓN GENERAL DE OBRAS PUBLICAS Y ASENTAMIENTOS HUMANOS EN AYUNTAMIENTO DE LA PAZ	125668	N	0	0	12	{meta1: {unidad_medida:Vivienda, meta:1.0, meta_modificada:1.00}}	1	{geo1: {cve_municipio:3, localidad:392, direccion:PUEBLO LOS BARRILES, 23330 LOS BARRILES, LA PAZ BAJA CALIFORNIA SUR, 1 VIVIENDA EN LA COMUNIDAD DE LA LINEA 1 VIVIENDA EN COLONIA DE EL ANCON II 1 VIV, lon:-109.7124616, lat:23.68019976}}	18-10-2017	29-12-2017	255,000.00	0.00	0.00	0.00	0.00	Sin contratos nuevos en el trimestre	{meta1: {unidad_medida:Viviendas, avance:0.0}}	{1108324/proyecto_INICIO}	En Ejecución	Validado avances	Sin observaciones	Sin observaciones

GOBIERNO DE BAJA CALIFORNIA SUR
SECRETARIA DE FINANZAS Y ADMINISTRACIÓN
DIRECCIÓN DE CONTABILIDAD

Sistema de Recursos Federales Transferidos a las Entidades Federativas, Municipios y Demarcaciones Territoriales del Distrito Federal
Destino del Gasto
Ciclo Reportado: 2021
Periodo Reportado : Tercer Trimestre

DETALLE PROYECTO																												AVANCE FINANCIERO								FOTOS			OBSERVACIONES	
CICLO	TRIMESTRE	FOLIO	CATEGORIA	MONTO GLOBAL APROBADO	FUENTES FINANCIAMIENTO	NOMBRE	ID ENTIDAD RESPONSABLE	ENTIDAD RESPONSABLE	ID MUNICIPIO RESPONSABLE	MUNICIPIO RESPONSABLE	TIPO PROGRAMA PROYECTO	CLASIFICACION	SUBCLASIFICACION	INSTITUCION EJECUTORA	NUMERO PROYECTO	POBLACION BENEFICIADA	MUJERES	HOMBRES	BENEFICIARIOS	METAS	TIPO GEORE FS- RENCIA	GEOREFERENCIAS	FECHA INICIO	FECHA TERMINO	RECAUDADO	COMPROMETIDO	DEVENGADO	EJERCIDO	PAGADO	CONTRATOS	AVANCES FISICOS	CARPETA FOTOS	ESTATUS	FLUJO	OBSERVACIONES RESIDUR	OBSERVACIONES CAPTURISTA
2021	3	BCS171704009732 71	Acción	8000	{FI: {ciclo_recurso:2017, ramo:33, modalidad:I, prog_pres:4, tipo_recurso:FEDERALES (APORTACIONES, SUBSIDIOS Y CONVENIOS), monto:8000.0, modificado:8000.00}	Mesas Plegables 223295	3	Baja California Sur	3	La Paz	Otros proyectos de inversión	Otros Proyectos	Sin Identificar	DIRECCIÓN GENERAL DE DESARROLLO SOCIAL	223295	N	0	0	0	{meta1: {unidad_medida:Piezas, meta:1.0, meta_modificada:1.00}	1	{geo1: {cve_municipio:3, localidad:1, direccion:DADO QUE ES PRODIM EL PROYECTO SE UBICA EN LA CABECERA MUNICIPAL, lon:-110.310833, lat:24.142222}}	17-10-2017	29-12-2017	8,000.00	0.00	0.00	0.00	0.00	Sin contratos nuevos en el trimestre	{meta1: {unidad_medida:Piezas, avance:0.00}}	{1108351/proyecto_INICIO}	En Ejecución	Validado avances	Sin observaciones	Sin observaciones
2021	3	BCS171704010515 07	Proyecto de Inversión	600000	{FI: {ciclo_recurso:2017, ramo:33, modalidad:I, prog_pres:5, tipo_recurso:FEDERALES (APORTACIONES, SUBSIDIOS Y CONVENIOS), monto:600000.0, modificado:600000.00}	Rehabilitación De Alumbrado En Calle De La Ballena	3	Baja California Su	3	La Paz	Proyecto de inversión de infraestructura Social	Otros Proyectos	Sin Identificar	DIRECCIÓN GENERAL DE SERVICIOS PÚBLICOS MUNICIPALES	FMUM201751	N	0	0	215,871	{meta1: {unidad_medida:Otra, meta:1.0, meta_modificada:1.00}	1	{geo1: {cve_municipio:3, localidad:0, direccion:DIRECCIÓN GENERAL DE SERVICIOS PÚBLICOS MUNICIPALES, lon:-110.310833, lat:24.142222}}	13-02-2018	01-03-2018	600,000.00	597,349.00	298,675.00	298,675.00	298,675.00	{meta1: {tipo_obra:Adquisiciones, numero_contrato:EA-803003996-E24-2017, contratista:FUENTE DE LOS NOMADAS, S.A. DE C.V., convenio:MUNICIPIO DE LA PAZ, monto:597349.44, importe_modificado:}}	{meta1: {unidad_medida:Otra, avance:0.00}}		En Ejecución	Validado avances	Sin observaciones	Sin observaciones
2021	3	BCS171704010515 17	Proyecto de Inversión	2700000	{FI: {ciclo_recurso:2017, ramo:33, modalidad:I, prog_pres:5, tipo_recurso:FEDERALES (APORTACIONES, SUBSIDIOS Y CONVENIOS), monto:2700000.0, modificado:2700000.00}	Adquisición De Retroexcavadora	3	Baja California Sur	3	La Paz	Otros proyectos de inversión	Otros Proyectos	Sin Identificar	DIRECCIÓN MAYOR	FMUM201715	N	0	0	215,871	{meta1: {unidad_medida:Otra, meta:1.0, meta_modificada:1.00}	1	{geo1: {cve_municipio:3, localidad:0, direccion:DIRECCIÓN GENERAL DE SERVICIOS PÚBLICOS MUNICIPALES, lon:-110.310833, lat:24.142222}}	15-01-2018	01-01-2018	2,700,000.00	1,564,840.00	782,420.00	782,420.00	782,420.00	{cve1: {tipo_obra:Adquisiciones, numero_contrato:EA-803003996-E20-91-2017, contratista:EMPRESA MATCO, S.A. DE C.V., convenio:MUNICIPIO DE LA PAZ, monto:1564840.0, importe_modificado:}	{meta1: {unidad_medida:Piezas, avance:0.00}}		En Ejecución	Validado avances	Sin observaciones	Sin observaciones
2021	3	BCS181801010680 64	Adquisición	2000000	{FI: {ciclo_recurso:2018, ramo:33, modalidad:I, prog_pres:5, tipo_recurso:FEDERALES (APORTACIONES, SUBSIDIOS Y CONVENIOS), monto:2000000.0, modificado:2000000.00}	Adquisición Vehículo Primarreyes E Insumos	3	Baja California Sur	3	La Paz	Programa de inversión de Adquisiciones	Otros Proyectos	Sin Identificar	DIRECCIÓN GENERAL DE SEGURIDAD PUBLICA POLICÍA PREVENTIVA Y TRANSITO MUNICIPAL	FTUM201811	N	0	0	251,871	{meta1: {unidad_medida:Maquinaria y equipo, meta:1.0, meta_modificada:1.00}	1	{geo1: {cve_municipio:3, localidad:0, direccion:-, lon:-110.3103833, lat:24.142222}}	05-06-2018	01-11-2018	1,998,500.00	1,998,500.00	1,998,500.00	1,998,500.00	1,998,500.00	Sin contratos nuevos en el trimestre	{meta1: {unidad_medida:Maquinaria y equipo, avance:1.00}}		En Ejecución	Validado avances	Sin observaciones	Sin observaciones
2021	3	BCS181801010681 14	Proyecto de Inversión	3710000	{FI: {ciclo_recurso:2018, ramo:33, modalidad:I, prog_pres:5, tipo_recurso:FEDERALES (APORTACIONES, SUBSIDIOS Y CONVENIOS), monto:3710000.0, modificado:3710000.00}	Rehabilitación De Talleres Mecánicos De Servicios Públicos Municipales	3	Baja California Sur	3	La Paz	Otros Programas de inversión	Otros Proyectos	Sin Identificar	DIRECCIÓN GENERAL DE OBRAS PUBLICAS Y ASENTAMIENTOS HUMANOS	FTUM201822	N	0	0	251,871	{meta1: {unidad_medida:Metros Cuadrados, meta:1.0, meta_modificada:2.00}	1	{geo1: {cve_municipio:3, localidad:0, direccion: , lon:-110.310833, lat:24.142222}}	07-06-2018	01-11-2018	3,708,420.00	3,708,420.00	3,654,072.00	3,654,072.00	3,654,072.00	Sin contratos nuevos en el trimestre	{meta1: {unidad_medida:Metros Cuadrados, avance:1.00}}		En Ejecución	Validado avances	Sin observaciones	Sin observaciones
2021	3	BCS180301298599	Proyecto de Inversión	2700000	{FI: {ciclo_recurso:2018, ramo:33, modalidad:I, prog_pres:4, tipo_recurso:FEDERALES (APORTACIONES, SUBSIDIOS Y CONVENIOS), monto:2700000.0, modificado:2700000.00}	CASA DE SALUD EN POBLADO CONQUISTA AGRARIA - 57045	3	Baja California Sur	3	La Paz	Proyecto de inversión de infraestructura Social	Salud	Sin Identificar	DIRECCION GENERAL DE OBRAS PUBLICAS Y ASENTAMIENTOS HUMANOS	57045	N	0	0	180	{meta1: {unidad_medida:Otros, meta:1.0, meta_modificada:1.00}	1	{geo1: {cve_municipio:3, localidad:985, direccion:EJIDO CONQUISTA AGRARIA, 10000NCPE CONQUISTA AGRARIA, LA PAZ BAJA CALIFORNIA SURENTREY,A UN COSTADO DE LA CANCHA PUBLICA., lon:-110.81364087, lat:23.983534}}	28-05-2018	30-09-2018	2,700,000.00	2,699,637.20	1,349,819.00	1,349,819.00	1,349,819.00	{cve1: {tipo_obra:Obra, numero_contrato:ATO/FMIN2017051/17, contratista:CONSTRUCCION MTN S DE R.L DE C.V., convenio:MUNICIPIO DE LA PAZ, monto:2701420.82, importe_modificado:}}	{meta1: {unidad_medida:Otras, avance:1.00}}	{1288599/proyecto_FIN, 1288581/proyecto_PROCESO}	En Ejecución	Validado avances	Sin observaciones	Sin observaciones
2021	3	BCS180301300153	Acción	50000	{FI: {ciclo_recurso:2018, ramo:33, modalidad:I, prog_pres:4, tipo_recurso:FEDERALES (APORTACIONES, SUBSIDIOS Y CONVENIOS), monto:50000.0, modificado:50000.00}	TONERS - 140913	3	Baja California Sur	3	La Paz	PROGRA	Sin Identificar	DIRECCIÓN GENERAL DE DESARROLLO SOCIAL	140913	N	0	0	0	{meta1: {unidad_medida:Piezas, meta:10.0, meta_modificada:10.00}}	1	{geo1: {cve_municipio:3, localidad:1, direccion:DADO QUE ES PRODIM EL PROYECTO SE UBICA EN LA CABECERA MUNICIPAL, lon:-110.310833, lat:24.142222}}	19-03-2018	31-12-2018	50,000.00	0.00	0.00	0.00	0.00	Sin contratos nuevos en el trimestre	{meta1: {unidad_medida:Piezas, avance:0.00}}	{1300153/proyecto_INICIO}	En Ejecución	Validado avances	Sin observaciones	Sin observaciones
2021	3	BCS180301385808	Proyecto de Inversión	1200000	{FI: {ciclo_recurso:2017, ramo:33, modalidad:I, prog_pres:7, tipo_recurso:FISE, COMISOS, monto:1200000.0, modificado:1200000.00}	J N. GRECIA	3	Baja California Sur	0	Gobierno de la Entidad	Proyecto de inversión de infraestructura Gubernamental	Educación	Sin Identificar	ISIFE	17334	N	0	0	190	{meta1: {unidad_medida:Metros Cuadrados, meta:100.0, meta_modificada:100.00}	1	{geo1: {cve_municipio:1, localidad:1, direccion:EQUIZARIO DOMINGUEZ, CIUDAD CONSTITUCIÓN, Baja California Sur, lon:-111.666077, lat:25.0047}	09-04-2018	07-07-2018	1,200,000.00	1,109,762.80	1,109,762.80	1,109,762.80	1,109,762.80	Sin contratos nuevos en el trimestre	{meta1: {unidad_medida:Metros Cuadrados, avance:100.00}}		En Ejecución	Validado avances	Sin observaciones	Sin observaciones

GOBIERNO DE BAJA CALIFORNIA SUR
SECRETARIA DE FINANZAS Y ADMINISTRACIÓN
DIRECCIÓN DE CONTABILIDAD

Sistema de Recursos Federales Transferidos a las Entidades Federativas, Municipios y Demarcaciones Territoriales del Distrito Federal
Destino del Gasto
Ciclo Reportado: 2021
Periodo Reportado : Tercer Trimestre

DETALLE PROYECTO																								AVANCE FINANCIERO							FOTOS	ESTATUS	FLUJO	OBSERVACIONES	
CICLO	TRIMESTRE	FOLIO	CATEGORIA	MONTO GLOBAL APROBADO	FUENTES FINANCIAMIENTO	NOMBRE	ID ENTIDAD RESPONSABLE	ENTIDAD RESPONSABLE	ID MUNICIPIO RESPONSABLE	MUNICIPIO RESPONSABLE	TIPO PROGRAMA PROYECTO	CLASIFICACION	SUBCLASIFICACION	INSTITUCION SUBEJUTORA	NUMERO PROYECTO	POBLACION BENEFICIADA	MUJERES	HOMBRES	BENEFICIARIOS	METAS	TIPOGEOREFERENCIA	GEOREFERENCIAS	FECHA INICIO	FECHA TERMINO	RECAUDADO	COMPROMETIDO	DEVENGADO	EJERCIDO	PAGADO	CONTRATOS	AVANCES FISICOS	CARPETA FOTOS			OBSERVACIONES REVISOR	OBSERVACIONES CAPTURISTA
2021	3	3CS1803013385811	Proyecto de inversión	800000	{ff1: {ciclo_recurso:2017, ramo:33, modalidad:I, prog_pres:7, tipo_recurso:FONDOS DIFERENTES DE APORTACIONES, monto:800000.0, modificado:800000.0}}	I N PROFA. LEONOR LOPEZ CEBALLANO	3	Baja California Sur	0	Gobierno de la Entidad	Proyecto de inversión de infraestructura Gubernamental	Educación	Sin identificar	ISTE	17356	N	11	11	26	{meta1: {unidad_medida:Metros Cuadrados, meta:100.0, meta_modificada:100.0}}	1	{geo1: {cve_municipio:1, localidad:335, direccion:CALLE PRINCIPAL, SANTO DOMINGO, Baja California Sur, lon:-111.958286, lat:25.489584}}	02-04-2018	30-06-2018	800,000.00	763,052.92	763,052.92	763,052.92	763,052.92	Sin contratos nuevos en el trimestre	{meta1: {unidad_medida:Metros Cuadrados, avance:100.0}}		En Ejecución	Validado avances	Sin observaciones	Sin observaciones
2021	3	3CS1803013385818	Proyecto de inversión	1500000	{ff1: {ciclo_recurso:2017, ramo:33, modalidad:I, prog_pres:7, tipo_recurso:FONDOS DIFERENTES DE APORTACIONES, monto:1500000.0, modificado:1500000.0}}	ESC. SEC. RICARDO FLORES MAGON	3	Baja California Sur	0	Gobierno de la Entidad	Proyecto de inversión de infraestructura Gubernamental	Educación	Sin identificar	ISIFE	17364	N	0	0	217	{meta1: {unidad_medida:Metros Cuadrados, meta:100.0, meta_modificada:100.0}}	1	{geo1: {cve_municipio:1, localidad:1, direccion:20 DE NOVIEMBRE, CIUDAD CONSTITUCIÓN, Baja California Sur, lon:-111.667592, lat:25.036002}}	12-03-2018	09-06-2018	1,500,000.00	1,406,061.50	1,354,066.46	1,354,066.46	1,354,066.46	Sin contratos nuevos en el trimestre	{meta1: {unidad_medida:Metros Cuadrados, avance:100.0}}		En Ejecución	Validado avances	Sin observaciones	Sin observaciones
2021	3	3CS1803013385820	Proyecto de inversión	1050000	{ff1: {ciclo_recurso:2017, ramo:33, modalidad:I, prog_pres:7, tipo_recurso:FONDOS DIFERENTES DE APORTACIONES, monto:1050000.0, modificado:1050000.0}}	ESC. SEC. PROF MARCELO RUBIO RUIZ	3	Baja California Sur	0	Gobierno de la Entidad	Proyecto de inversión de infraestructura Gubernamental	Educación	Sin identificar	ISIFE	17367	N	0	0	75	{meta1: {unidad_medida:Metros Cuadrados, meta:100.0, meta_modificada:100.0}}	1	{geo1: {cve_municipio:1, localidad:386, direccion:DOMICILIO CONOCIDO, VILLA MORELOS, Baja California Sur, lon:-111.637355, lat:24.954911}}	21-05-2018	18-08-2018	1,050,000.00	961,626.01	961,626.01	961,626.01	961,626.01	Sin contratos nuevos en el trimestre	{meta1: {unidad_medida:Metros Cuadrados, avance:100.0}}		En Ejecución	Validado avances	Sin observaciones	Sin observaciones
2021	3	3CS1803013385823	Proyecto de inversión	1200000	{ff1: {ciclo_recurso:2017, ramo:33, modalidad:I, prog_pres:7, tipo_recurso:FONDOS DIFERENTES DE APORTACIONES, monto:1200000.0, modificado:1200000.0}}	ESC. SEC PRIMERO DE MAYO	3	Baja California Sur	0	Gobierno de la Entidad	Proyecto de inversión de infraestructura Gubernamental	Educación	Sin identificar	ISIFE	17386	N	0	0	127	{meta1: {unidad_medida:Metros Cuadrados, meta:100.0, meta_modificada:100.0}}	1	{geo1: {cve_municipio:1, localidad:1, direccion:DOMICILIO CONOCIDO, PUERTO ADOLFO LÓPEZ MATEOS, Baja California Sur, lon:-112.111233, lat:25.196133}}	21-05-2018	18-08-2018	1,200,000.00	1,103,456.75	1,103,456.75	1,103,456.75	1,103,456.75	Sin contratos nuevos en el trimestre	{meta1: {unidad_medida:Metros Cuadrados, avance:100.0}}		En Ejecución	Validado avances	Sin observaciones	Sin observaciones
2021	3	3CS1803013385841	Proyecto de inversión	1350000	{ff1: {ciclo_recurso:2017, ramo:33, modalidad:I, prog_pres:7, tipo_recurso:FONDOS DIFERENTES DE APORTACIONES, monto:1350000.0, modificado:1350000.0}}	E.P. CAPITAN ROSENDO ROBLES	3	Baja California Sur	0	Gobierno de la Entidad	Proyecto de inversión de infraestructura Gubernamental	Educación	Sin identificar	ISIFE	17385	N	0	0	481	{meta1: {unidad_medida:Metros Cuadrados, meta:100.0, meta_modificada:100.0}}	1	{geo1: {cve_municipio:3, localidad:1, direccion:MARIANO ABASOLO, LA PAZ, Baja California Sur, lon:-110.327192, lat:24.150082}}	26-03-2018	23-06-2018	1,350,000.00	987,274.55	987,274.55	987,274.55	987,274.55	Sin contratos nuevos en el trimestre	{meta1: {unidad_medida:Metros Cuadrados, avance:100.0}}		En Ejecución	Validado avances	Sin observaciones	Sin observaciones
2021	3	3CS1803013385850	Proyecto de inversión	1200000	{ff1: {ciclo_recurso:2017, ramo:33, modalidad:I, prog_pres:7, tipo_recurso:FONDOS DIFERENTES DE APORTACIONES, monto:1200000.0, modificado:1200000.0}}	E.P. VIRGINIA FERALTA	3	Baja California Sur	0	Gobierno de la Entidad	Proyecto de inversión de infraestructura Gubernamental	Educación	Sin identificar	ISIFE	17409	N	0	0	261	{meta1: {unidad_medida:Metros Cuadrados, meta:100.0, meta_modificada:100.0}}	1	{geo1: {cve_municipio:3, localidad:92, direccion:CALLE 6 SN, EL CENTENARIO, Baja California Sur, lon:-110.426482, lat:24.106597}}	08-04-2018	07-07-2018	1,200,000.00	1,100,040.04	1,100,040.04	1,100,040.04	1,100,040.04	Sin contratos nuevos en el trimestre	{meta1: {unidad_medida:Metros Cuadrados, avance:100.0}}		En Ejecución	Validado avances	Sin observaciones	Sin observaciones
2021	3	3CS1803013385860	Proyecto de inversión	900000	{ff1: {ciclo_recurso:2017, ramo:33, modalidad:I, prog_pres:7, tipo_recurso:FONDOS DIFERENTES DE APORTACIONES, monto:900000.0, modificado:900000.0}}	E.P. PROF. PEDRO GONZALEZ DORADRA	3	Baja California Sur	0	Gobierno de la Entidad	Proyecto de inversión de infraestructura Gubernamental	Educación	Sin identificar	ISIFE	17402	N	0	0	92	{meta1: {unidad_medida:Metros Cuadrados, meta:100.0, meta_modificada:100.0}}	1	{geo1: {cve_municipio:3, localidad:323, direccion:DOMICILIO CONOCIDO, LA TRINIDAD, Baja California Sur, lon:-110.3175, lat:23.804869}}	16-04-2018	14-07-2018	900,000.00	859,058.04	831,346.94	831,346.94	831,346.94	Sin contratos nuevos en el trimestre	{meta1: {unidad_medida:Metros Cuadrados, avance:100.0}}		En Ejecución	Validado avances	Sin observaciones	Sin observaciones
2021	3	3CS1803013385865	Proyecto de inversión	1350000	{ff1: {ciclo_recurso:2017, ramo:33, modalidad:I, prog_pres:7, tipo_recurso:FONDOS DIFERENTES DE APORTACIONES, monto:1350000.0, modificado:1350000.0}}	TV. SECUNDARIA No. 53	3	Baja California Sur	0	Gobierno de la Entidad	Proyecto de inversión de infraestructura Gubernamental	Educación	Sin identificar	ISIFE	17410	N	0	0	156	{meta1: {unidad_medida:Metros Cuadrados, meta:100.0, meta_modificada:100.0}}	1	{geo1: {cve_municipio:3, localidad:1, direccion:CAIDILLO OLAS ALTAS, LA PAZ, Baja California Sur, lon:-110.311749, lat:24.055296}}	26-03-2018	23-06-2018	1,350,000.00	1,139,921.30	1,139,921.30	1,139,921.30	1,139,921.30	Sin contratos nuevos en el trimestre	{meta1: {unidad_medida:Metros Cuadrados, avance:100.0}}		En Ejecución	Validado avances	Sin observaciones	Sin observaciones
2021	3	3CS1803013385867	Proyecto de inversión	1050000	{ff1: {ciclo_recurso:2017, ramo:33, modalidad:I, prog_pres:7, tipo_recurso:FONDOS DIFERENTES DE APORTACIONES, monto:1050000.0, modificado:1050000.0}}	E.P. IGNACIO ZARAGOZA	3	Baja California Sur	0	Gobierno de la Entidad	Proyecto de inversión de infraestructura Gubernamental	Educación	Sin identificar	ISIFE	17440	N	0	0	482	{meta1: {unidad_medida:Metros Cuadrados, meta:100.0, meta_modificada:100.0}}	1	{geo1: {cve_municipio:3, localidad:1, direccion:MANUEL MARQUEZ DE LEON, LA PAZ, Baja California Sur, lon:-110.311332, lat:24.14620}}	05-09-2018	01-11-2018	1,050,000.00	959,626.58	959,626.58	959,626.58	959,626.58	Sin contratos nuevos en el trimestre	{meta1: {unidad_medida:Metros Cuadrados, avance:100.0}}		En Ejecución	Validado avances	Sin observaciones	Sin observaciones
2021	3	3CS1803013385997	Proyecto de inversión	1200000	{ff1: {ciclo_recurso:2018, ramo:33, modalidad:I, prog_pres:7, tipo_recurso:FONDOS DIFERENTES DE APORTACIONES, monto:1200000.0, modificado:1200000.0}}	TELESECUNDARIA 40 ELVIRA CASTILLO NAVARRÓN	3	Baja California Sur	0	Gobierno de la Entidad	Proyecto de inversión de infraestructura Gubernamental	Educación	Sin identificar	ISIFE	18009	N	0	0	132	{meta1: {unidad_medida:Metros Cuadrados, meta:100.0, meta_modificada:100.0}}	1	{geo1: {cve_municipio:3, localidad:1, direccion:FAUJA NUM 0, LA PAZ, Baja California Sur, lon:-110.282438, lat:24.020674}}	28-05-2018	25-08-2018	1,200,000.00	1,078,563.78	1,078,477.91	1,078,477.91	1,078,477.91	Sin contratos nuevos en el trimestre	{meta1: {unidad_medida:Metros Cuadrados, avance:100.0}}		En Ejecución	Validado avances	Sin observaciones	Sin observaciones

20/11/2021 BOLETÍN OFICIAL N° 47

BCSnosUNE
Gobierno de Baja California Sur

GOBIERNO DE BAJA CALIFORNIA SUR
SECRETARIA DE FINANZAS Y ADMINISTRACIÓN
DIRECCIÓN DE CONTABILIDAD

Sistema de Recursos Federales Transferidos a las Entidades Federativas, Municipios y Demarcaciones Territoriales del Distrito Federal
Destino del Gasto
Ciclo Reportado: 2021
Periodo Reportado : Tercer Trimestre

DETALLE PROYECTO																								AVANCE FINANCIERO							FOTOS			OBSERVACIONES	
CICLO	TRIMESTRE	FOLIO	CATEGORIA	MONTO GLOBAL APROBADO	FUENTES FINANCIAMIENTO	NOMBRE	ID ENTIDAD RESPONSABLE	ENTIDAD RESPONSABLE	ID MUNICIPIO RESPONSABLE	MUNICIPIO RESPONSABLE	TIPO PROGRAMA PROYECTO	CLASIFICACION	SUBCLASIFICACION	INSTITUCION EJECUTORA	NUMERO PROYECTO	POBLACION BENEFICIADA	MUJERES	HOMBRES	BENEFICIARIOS	METAS	TIPO GEOREFERENCIA	GEOREFERENCIAS	FECHA INICIO	FECHA TERMINO	RECAUDADO	COMPROMETIDO	DEVENGADO	EJERCIDO	PAGADO	CONTRATOS	AVANCES FISICOS	CARPETA FOTOS	ESTATUS	FLUJO	OBSERVACIONES REVISION	OBSERVACIONES CAPTURISTA
2021	3	BCS180301386030	Proyecto de inversión	2000000	{ff1: {ciclo_recurso:2015, ramo:33, modalidad:I, prog_pres:7, tipo_recurso:FISE, ICDMX605, monto:2000000.0, modificado:2000000.0}}	COLEGIO DE BACHILLERES PLANTEL NUM 11 LA PAZ	3	Baja California Sur	0	Gobierno de la Entidad	Proyecto de inversión de infraestructura Gubernamental	Educación	Sin identificar	ISIFE	18010	N	0	0	1,215	{meta1: {unidad_medida:Metros Cuadrados, meta:100.0, meta_modificada:100.0}}	1	{geo1: {ove_municipio:3, ocalidad:1, direccion:PROLONGACIÓN DURANGO E BLVRD DOLORSO Y AGRICULTURA, LA PAZ, Baja California Sur, lon:-110.319039, at:24.129005}}	30-07-2018	27-10-2018	2,000,000.00	1,867,616.64	1,867,616.64	1,867,616.64	1,867,616.64	Sin contratos nuevos en el trimestre	{meta1: unidad_medida:Metros Cuadrados, avance:100.0}}		En Ejecución	Validado avances	Sin observaciones	Sin observaciones
2021	3	BCS180301386030	Proyecto de inversión	2990985.94	{ff1: {ciclo_recurso:2015, ramo:33, modalidad:I, prog_pres:7, tipo_recurso:FISE, ICDMX605, monto:2990985.94, modificado:2990985.94}}	ESC. SEC. NUEVA CREACION No. 37 (MIRAMAR)	3	Baja California Sur	0	Gobierno de la Entidad	Proyecto de inversión de infraestructura Gubernamental	Educación	Sin identificar	ISIFE	18281	N	0	0	780	{meta1: {unidad_medida:Metros Cuadrados, meta:100.0, meta_modificada:100.0}}	1	{geo1: {ove_municipio:3, ocalidad:1, direccion:DUNAS NUM. 0, LA PAZ, Baja California Sur, lon:-110.326667, at:24.088056}}	07-09-2016	04-06-2016	2,990,985.94	2,781,261.63	2,781,261.63	2,781,261.63	2,781,261.63	Sin contratos nuevos en el trimestre	{meta1: unidad_medida:Metros Cuadrados, avance:100.0}}		En Ejecución	Validado avances	Sin observaciones	Sin observaciones
2021	3	BCS180301386044	Proyecto de inversión	2500000	{ff1: {ciclo_recurso:2015, ramo:33, modalidad:I, prog_pres:7, tipo_recurso:FISE, ICDMX605, monto:2500000.0, modificado:2500000.0}}	C.A.E.N. MARCELO RUBIO RUIZ	3	Baja California Sur	0	Gobierno de la Entidad	Proyecto de inversión de infraestructura Gubernamental	Educación	Sin identificar	ISIFE	15304	N	0	0	347	{meta1: {unidad_medida:Metros Cuadrados, meta:100.0, meta_modificada:100.0}}	1	{geo1: {ove_municipio:3, ocalidad:1, direccion:CALLE VICTORIANO ARNES SN, LORETO, Baja California Sur, lon:-111.343, at:26.0128}}	07-09-2016	04-06-2016	2,500,000.00	2,311,072.51	2,311,009.98	2,311,009.98	2,311,009.98	Sin contratos nuevos en el trimestre	{meta1: unidad_medida:Metros Cuadrados, avance:100.0}}		En Ejecución	Validado avances	Sin observaciones	Sin observaciones
2021	3	BCS180301386052	Proyecto de inversión	1049990.21	{ff1: {ciclo_recurso:2015, ramo:33, modalidad:I, prog_pres:7, tipo_recurso:FISE, ICDMX605, monto:1049990.21, modificado:1049990.21}}	E. P ESTADO 30	3	Baja California Sur	0	Gobierno de la Entidad	Proyecto de inversión de infraestructura Gubernamental	Educación	Sin identificar	ISIFE	15282	N	0	0	66	{meta1: {unidad_medida:Metros Cuadrados, meta:100.0, meta_modificada:100.0}}	1	{geo1: {ove_municipio:2, ocalidad:527, direccion:DOMICILIO CONOCIDO NUM. 0, BENITO JUÁREZ, Baja California Sur, lon:-113.7825, at:27.8625}}	07-09-2016	04-06-2016	1,049,990.21	976,192.58	975,456.37	975,456.37	975,456.37	Sin contratos nuevos en el trimestre	{meta1: unidad_medida:Metros Cuadrados, avance:100.0}}		En Ejecución	Validado avances	Sin observaciones	Sin observaciones
2021	3	BCS180301390417	Proyecto de inversión	1350000	{ff1: {ciclo_recurso:2016, ramo:33, modalidad:I, prog_pres:7, tipo_recurso:FISE, ICDMX605, monto:1350000.0, modificado:1350000.00}}	PEDRO MORENO	3	Baja California Sur	0	Gobierno de la Entidad	Proyecto de inversión de infraestructura Gubernamental	Educación	Sin identificar	ISIFE	16138	N	0	0	293	{meta1: {unidad_medida:Metros Cuadrados, meta:100.0, meta_modificada:100.0}}	1	{geo1: {ove_municipio:1, localidad:1, direccion:LAURELES NUM. 0, CIUDAD CONSTITUCIÓN, Baja California Sur, lon:-111.637068, at:25.030607}}	16-08-2016	14-11-2016	1,350,000.00	1,252,624.42	1,252,624.42	1,252,624.42	1,252,624.42	Sin contratos nuevos en el trimestre	{meta1: unidad_medida:Metros Cuadrados, avance:100.0}}		En Ejecución	Validado avances	Sin observaciones	Sin observaciones
2021	3	BCS180301390423	Proyecto de inversión	800000	{ff1: {ciclo_recurso:2016, ramo:33, modalidad:I, prog_pres:7, tipo_recurso:FISE, ICDMX605, monto:800000.0, modificado:800000.00}}	E.T.V. 19 MIGUEL HIDALGO Y COSTILLA	3	Baja California Sur	0	Gobierno de la Entidad	Proyecto de inversión de infraestructura Gubernamental	Educación	Sin identificar	ISIFE	16152	N	0	0	17	{meta1: {unidad_medida:Metros Cuadrados, meta:100.0, meta_modificada:100.0}}	1	{geo1: {ove_municipio:1, localidad:45, direccion:DOMICILIO CONOCIDO NUM. 0, CADEJÉ, Baja California Sur, lon:-112.511928, at:26.378011}}	26-09-2016	25-12-2016	800,000.00	738,883.00	738,883.00	738,883.00	738,883.00	Sin contratos nuevos en el trimestre	{meta1: unidad_medida:Metros Cuadrados, avance:100.0}}		En Ejecución	Validado avances	Sin observaciones	Sin observaciones
2021	3	BCS180301390436	Proyecto de inversión	1200000	{ff1: {ciclo_recurso:2016, ramo:33, modalidad:I, prog_pres:7, tipo_recurso:FISE, ICDMX605, monto:1200000.0, modificado:1200000.00}}	JIC. ANGEL CESAR MENDOZA ARAMBURO	3	Baja California Sur	0	Gobierno de la Entidad	Proyecto de inversión de infraestructura Gubernamental	Educación	Sin identificar	ISIFE	16155	N	0	0	129	{meta1: {unidad_medida:Metros Cuadrados, meta:100.0, meta_modificada:100.0}}	1	{geo1: {ove_municipio:3, localidad:1, direccion:JAIME BRAVO NUM. 0, LA PAZ, Baja California Sur, lon:-110.283581, at:24.147515}}	26-09-2016	25-12-2016	1,200,000.00	1,116,994.98	1,116,994.98	1,116,994.98	1,116,994.98	Sin contratos nuevos en el trimestre	{meta1: unidad_medida:Metros Cuadrados, avance:100.0}}		En Ejecución	Validado avances	Sin observaciones	Sin observaciones
2021	3	BCS180301390444	Proyecto de inversión	1200000	{ff1: {ciclo_recurso:2016, ramo:33, modalidad:I, prog_pres:7, tipo_recurso:FISE, ICDMX605, monto:1200000.0, modificado:1200000.00}}	PROF. DOMINGO CARBALLO FELIX	3	Baja California Sur	0	Gobierno de la Entidad	Proyecto de inversión de infraestructura Gubernamental	Educación	Sin identificar	ISIFE	16117	N	0	0	154	{meta1: {unidad_medida:Metros Cuadrados, meta:100.0, meta_modificada:100.0}}	1	{geo1: {ove_municipio:3, localidad:1, direccion:JUAREZ NUM. 0, LA PAZ, Baja California Sur, lon:-110.296787, at:24.139568}}	18-07-2016	15-10-2016	1,200,000.00	1,142,600.15	1,142,600.15	1,142,600.15	1,142,600.15	Sin contratos nuevos en el trimestre	{meta1: unidad_medida:Metros Cuadrados, avance:100.0}}		En Ejecución	Validado avances	Sin observaciones	Sin observaciones
2021	3	BCS180301390448	Proyecto de inversión	1200000	{ff1: {ciclo_recurso:2016, ramo:33, modalidad:I, prog_pres:7, tipo_recurso:FISE, ICDMX605, monto:1200000.0, modificado:1200000.00}}	SIMON BOLIVAR	3	Baja California Sur	0	Gobierno de la Entidad	Proyecto de inversión de infraestructura Gubernamental	Educación	Sin identificar	ISIFE	16083	N	0	0	88	{meta1: {unidad_medida:Metros Cuadrados, meta:100.0, meta_modificada:100.0}}	1	{geo1: {ove_municipio:3, localidad:1, direccion:MORONA NUM. 0, LA PAZ, Baja California Sur, lon:-110.321911, at:24.125116}}	04-07-2016	01-10-2016	1,200,000.00	1,138,924.11	1,138,326.75	1,138,326.75	1,138,326.75	Sin contratos nuevos en el trimestre	{meta1: unidad_medida:Metros Cuadrados, avance:100.0}}		En Ejecución	Validado avances	Sin observaciones	Sin observaciones
2021	3	BCS180301390454	Proyecto de inversión	1050000	{ff1: {ciclo_recurso:2016, ramo:33, modalidad:I, prog_pres:7, tipo_recurso:FISE, ICDMX605, monto:1050000.0, modificado:1050000.00}}	LIC. BENITO JUAREZ	3	Baja California Sur	0	Gobierno de la Entidad	Proyecto de inversión de infraestructura Gubernamental	Educación	Sin identificar	ISIFE	16120	N	0	0	99	{meta1: {unidad_medida:Metros Cuadrados, meta:100.0, meta_modificada:100.0}}	1	{geo1: {ove_municipio:3, localidad:224, direccion:DOMICILIO CONOCIDO NUM. 0, PUERTO CHALE, Baja California Sur, lon:-111.553611, at:24.4225}}	13-08-2016	11-11-2016	1,050,000.00	975,463.95	975,463.95	975,463.95	975,463.95	Sin contratos nuevos en el trimestre	{meta1: unidad_medida:Metros Cuadrados, avance:100.0}}		En Ejecución	Validado avances	Sin observaciones	Sin observaciones

GOBIERNO DE BAJA CALIFORNIA SUR
SECRETARIA DE FINANZAS Y ADMINISTRACIÓN
DIRECCIÓN DE CONTABILIDAD

Sistema de Recursos Federales Transferidos a las Entidades Federativas, Municipios y Demarcaciones Territoriales del Distrito Federal
Destino del Gasto
Ciclo Reportado: 2021
Periodo Reportado : Tercer Trimestre

DETALLE PROYECTO																												AVANCE FINANCIERO								FOTOS			OBSERVACIONES	
CICLO	TRIMESTRE	FOLIO	CATEGORIA	MONTO GLOBAL APROBADO	FUENTES FINANCIAMIENTO	NOMBRE	ID ENTIDAD RESPONSABLE	ENTIDAD RESPONSABLE	ID MUNICIPIO RESPONSABLE	MUNICIPIO RESPONSABLE	TIPO PROGRAMA PROYECTO	CLASIFICACION	SUBCLASIFICACION	INSTITUCION EJECUTORA	NUMERO PROYECTO	POBLACION BENEFICIADA	MUJERES	HOMBRES	BENEFICIARIOS	METAS	TIPO GEOREFERENCIA	GEOREFERENCIAS	FECHA INICIO	FECHA TERMINO	RECAUDADO	COMPRO METIDO	DEVENGADO	EJERCIDO	PAGADO	CONTRATOS	AVANCES FISICOS	CARPETA FOTOS	ESTATUS	FLUJO	OBSERVACIONES REVISOR	OBSERVACIONES CAPTURISTA
2021	3	BCS180501390457	Proyecto de inversión	1350000	{ff1: {ciclo_recurso:2016, ramo:33, modalidad:I, prog_pres:7, tipo_recurso:FIDEICOMISOS, monto:1350000.0, modificado:1350000.0}}	PROF. ARTURO OROPEZA VILLEGAS	3	Baja California Sur	0	Gobierno de la Entidad	Proyecto de inversión de infraestructura Gubernamental	Educación	Sin identificar	ISIFE	16085	N	0	0	278	{meta1: {unidad_medida:Metros Cuadrados, meta:100.0, meta_modificada:100.0}}	1	{geo1: {cve_municipio:3, localidad:1, direccion:16 DE SEPTIEMBRE NUM. 0, LA PAZ, Baja California Sur, lon:-110.286583, lat:24 140089}}	27-06-2016	24-09-2016	1,350,000.00	1,286,848.48	1,260,470.16	1,260,470.16	1,260,470.16	Sin contratos nuevos en el trimestre	{meta1: {unidad_medida:Metros Cuadrados, avance:100.0}}		En Ejecución	Validado avances	Sin observaciones	Sin observaciones
2021	3	BCS180701390462	Proyecto de inversión	1350000	{ff1: {ciclo_recurso:2016, ramo:33, modalidad:I, prog_pres:7, tipo_recurso:FIDEICOMISOS, monto:1350000.0, modificado:1350000.0}}	3 DE MAYO DE 1535	3	Baja California Sur	0	Gobierno de la Entidad	Proyecto de inversión de infraestructura Gubernamental	Educación	Sin identificar	ISIFE	16338	N	0	0	277	{meta1: {unidad_medida:Metros Cuadrados, meta:100.0, meta_modificada:100.0}}	1	{geo1: {cve_municipio:3, localidad:1, direccion:REFUGIO ANGULO CDTA NUM. 0, LA PAZ, Baja California Sur, lon:-110.291773, lat:24 171807}}	10-08-2016	08-11-2016	1,350,000.00	1,241,301.92	1,241,301.57	1,241,301.57	1,241,301.57	Sin contratos nuevos en el trimestre	{meta1: {unidad_medida:Metros Cuadrados, avance:100.0}}		En Ejecución	Validado avances	Sin observaciones	Sin observaciones
2021	3	BCS180301390479	Proyecto de inversión	1200000	{ff1: {ciclo_recurso:2016, ramo:33, modalidad:I, prog_pres:7, tipo_recurso:FIDEICOMISOS, monto:1200000.0, modificado:1200000.0}}	VICTOR HUGO	3	Baja California Sur	0	Gobierno de la Entidad	Proyecto de inversión de infraestructura Gubernamental	Educación	Sin identificar	ISIFE	16088	N	0	0	217	{meta1: {unidad_medida:Metros Cuadrados, meta:100.0, meta_modificada:100.0}}	1	{geo1: {cve_municipio:3, localidad:1, direccion:UNIVERSIDAD NUM. 0, LA PAZ, Baja California Sur, lon:-110.324899, lat:24.100153}}	04-07-2016	01-10-2016	1,200,000.00	1,119,238.30	1,118,968.50	1,118,968.50	1,118,968.50	Sin contratos nuevos en el trimestre	{meta1: {unidad_medida:Metros Cuadrados, avance:100.0}}		En Ejecución	Validado avances	Sin observaciones	Sin observaciones
2021	3	BCS180301390482	Proyecto de inversión	1350000	{ff1: {ciclo_recurso:2016, ramo:33, modalidad:I, prog_pres:7, tipo_recurso:FIDEICOMISOS, monto:1350000.0, modificado:1350000.0}}	JESUS FRANCISCO PEREZ ANGULO	3	Baja California Sur	0	Gobierno de la Entidad	Proyecto de inversión de infraestructura Gubernamental	Educación	Sin identificar	ISIFE	16182	N	0	0	247	{meta1: {unidad_medida:Metros Cuadrados, meta:100.0, meta_modificada:100.0}}	1	{geo1: {cve_municipio:3, localidad:1, direccion:MARGARITAS NUM. 0, LA PAZ, Baja California Sur, lon:-110.312478, lat:24.055425}}	20-08-2016	18-11-2016	1,350,000.00	1,223,352.38	1,223,352.38	1,223,352.38	1,223,352.38	Sin contratos nuevos en el trimestre	{meta1: {unidad_medida:Metros Cuadrados, avance:100.0}}		En Ejecución	Validado avances	Sin observaciones	Sin observaciones
2021	3	BCS180301390484	Proyecto de inversión	1200000	{ff1: {ciclo_recurso:2016, ramo:33, modalidad:I, prog_pres:7, tipo_recurso:FIDEICOMISOS, monto:1200000.0, modificado:1200000.0}}	TELESECUNDARIA NUM. 47	3	Baja California Sur	0	Gobierno de la Entidad	Proyecto de inversión de infraestructura Gubernamental	Educación	Sin identificar	ISIFE	16286	N	0	0	79	{meta1: {unidad_medida:Metros Cuadrados, meta:100.0, meta_modificada:100.0}}	1	{geo1: {cve_municipio:3, localidad:944, direccion:DOMICILIO CONOCIDO NUM. 0, MELITÓN ALBÁREZ DOMÍNGUEZ, Baja California Sur, lon:-110.420833, lat:25.661389}}	04-07-2016	01-10-2016	1,200,000.00	1,142,648.44	1,142,648.07	1,142,648.07	1,142,648.07	Sin contratos nuevos en el trimestre	{meta1: {unidad_medida:Metros Cuadrados, avance:100.0}}		En Ejecución	Validado avances	Sin observaciones	Sin observaciones
2021	3	BCS180301390505	Proyecto de inversión	10360000	{ff1: {ciclo_recurso:2016, ramo:33, modalidad:I, prog_pres:7, tipo_recurso:FIDEICOMISOS, monto:1.03887, modificado:1.03847}}	UNIVERSIDAD AUTONOMA DE BAJA CALIFORNIA SUR	3	Baja California Sur	0	Gobierno de la Entidad	Proyecto de inversión de infraestructura Gubernamental	Educación	Sin identificar	ISIFE	16347	N	0	0	3,918	{meta1: {unidad_medida:Metros Cuadrados, meta:120.0, meta_modificada:100.0}}	1	{geo1: {cve_municipio:3, localidad:1, direccion:KILOMETRO 5.5, CARRETERA AL SUR, LA PAZ, Baja California Sur, lon:-110.314914, lat:24.101492}}	11-09-2017	07-02-2018	10,380,000.00	9,980,769.05	9,980,768.91	9,980,768.91	9,980,768.91	Sin contratos nuevos en el trimestre	{meta1: {unidad_medida:Metros Cuadrados, avance:100.0}}		En Ejecución	Validado avances	Sin observaciones	Sin observaciones
2021	3	BCS180301390525	Proyecto de inversión	1500000	{ff1: {ciclo_recurso:2016, ramo:33, modalidad:I, prog_pres:7, tipo_recurso:FIDEICOMISOS, monto:1500000.0, modificado:1500000.0}}	ENCARNACION COSIO AVILES	3	Baja California Sur	0	Gobierno de la Entidad	Proyecto de inversión de infraestructura Gubernamental	Educación	Sin identificar	ISIFE	16173	N	0	0	366	{meta1: {unidad_medida:Metros Cuadrados, meta:100.0, meta_modificada:100.0}}	1	{geo1: {cve_municipio:3, localidad:1, direccion:VILLA DEL CORTES NUM. 0, SAN JOSÉ DEL CABO, Baja California Sur, lon:-109.728829, lat:23.097046}}	16-08-2016	14-11-2016	1,500,000.00	1,399,022.58	1,399,021.67	1,399,021.67	1,399,021.67	Sin contratos nuevos en el trimestre	{meta1: {unidad_medida:Metros Cuadrados, avance:100.0}}		En Ejecución	Validado avances	Sin observaciones	Sin observaciones
2021	3	BCS180301390543	Proyecto de inversión	1200000	{ff1: {ciclo_recurso:2016, ramo:33, modalidad:I, prog_pres:7, tipo_recurso:FIDEICOMISOS, monto:1200000.0, modificado:1200000.0}}	JARDIN DE NIÑOS MAURA SANDEZ RUIZ T.V.	3	Baja California Sur	0	Gobierno de la Entidad	Proyecto de inversión de infraestructura Gubernamental	Educación	Sin identificar	ISIFE	16283	N	0	0	168	{meta1: {unidad_medida:Metros Cuadrados, meta:100.0, meta_modificada:100.0}}	1	{geo1: {cve_municipio:3, localidad:1, direccion:NIQUEL NUM. 0, SAN JOSÉ DEL CABO, Baja California Sur, lon:-109.727862, lat:23.107766}}	27-09-2017	23-08-2017	1,200,000.00	1,079,320.08	1,079,287.22	1,079,287.22	1,079,287.22	Sin contratos nuevos en el trimestre	{meta1: {unidad_medida:Metros Cuadrados, avance:100.0}}		En Ejecución	Validado avances	Sin observaciones	Sin observaciones
2021	3	BCS180301390548	Proyecto de inversión	1350000	{ff1: {ciclo_recurso:2016, ramo:33, modalidad:I, prog_pres:7, tipo_recurso:FIDEICOMISOS, monto:1350000.0, modificado:1350000.0}}	FERNANDO BURGOIN MONTAÑO	3	Baja California Sur	0	Gobierno de la Entidad	Proyecto de inversión de infraestructura Gubernamental	Educación	Sin identificar	(SIN)	16308	N	0	0	454	{meta1: {unidad_medida:Metros Cuadrados, meta:100.0, meta_modificada:100.0}}	1	{geo1: {cve_municipio:3, localidad:1, direccion:MIGUEL BERTHI FERNANDEZ NUM. 0, SAN JOSÉ DEL CABO, Baja California Sur, lon:-109.725611, lat:23.094519}}	27-09-2017	23-08-2017	1,350,000.00	1,213,157.43	1,213,157.43	1,213,157.43	1,213,157.43	Sin contratos nuevos en el trimestre	{meta1: {unidad_medida:Metros Cuadrados, avance:100.0}}		En Ejecución	Validado avances	Sin observaciones	Sin observaciones
2021	3	BCS180301390547	Proyecto de inversión	1050000	{ff1: {ciclo_recurso:2016, ramo:33, modalidad:I, prog_pres:7, tipo_recurso:FIDEICOMISOS, monto:1050000.0, modificado:1050000.0}}	JESUS GREEN ALVAREZ	3	Baja California Sur	0	Gobierno de la Entidad	Proyecto de inversión de infraestructura Gubernamental	Educación	Sin identificar	ISIFE	16350	N	0	0	259	{meta1: {unidad_medida:Metros Cuadrados, meta:100.0, meta_modificada:100.0}}	1	{geo1: {cve_municipio:3, localidad:1, direccion:TABACHINES NUM. 0, SAN JOSÉ DEL CABO, Baja California Sur, lon:-109.70818, lat:23.139835}}	20-11-2017	17-02-2018	1,050,000.00	980,027.91	980,010.46	980,010.46	980,010.46	Sin contratos nuevos en el trimestre	{meta1: {unidad_medida:Metros Cuadrados, avance:100.0}}		En Ejecución	Validado avances	Sin observaciones	Sin observaciones

BCSnosUNE
Gobierno de Baja California Sur

GOBIERNO DE BAJA CALIFORNIA SUR
SECRETARIA DE FINANZAS Y ADMINISTRACIÓN
DIRECCIÓN DE CONTABILIDAD
Sistema de Recursos Federales Transferidos a las Entidades Federativas, Municipios y Demarcaciones Territoriales del Distrito Federal
Destino del Gasto
Ciclo Reportado: 2021
Período Reportado : Tercer Trimestre

DETALLE PROYECTO																									AVANCE FINANCIERO							FOTOS			OBSERVACIONES	
CICLO	TRIMESTRE	FOLIO	CATEGORIA	MONTO GLOBAL APROBADO	FUENTES FINANCIAMIENTO	NOMBRE	ID ENTIDAD RESPONSABLE	ENTIDAD RESPONSABLE	ID MUNICIPIO RESPONSABLE	MUNICIPIO RESPONSABLE	TIPO PROGRAMA PROYECTO	CLASIFICACION	SUBCLASIFICACION	INSTITUCION EJECUTORA	NUMERO PROYECTO	POBLACION BENEFICIADA	MUJERES	HOMBRES	BENEFICIARIOS	METAS	TIPO GEOREFERENCIA	GEOREFERENCIAS	FECHA INICIO	FECHA TERMINO	RECAUDADO	COMPROMETIDO	DEVENGADO	EJERCIDO	PAGADO	CONTRATOS	AVANCES FISICOS	CARPETA FOTOS	ESTATUS	FLUJO	OBSERVACIONES REVISOR	OBSERVACIONES CAPTURISTA
2021	3	BCS180301390550	Proyecto de inversión	1500000	{f1: {ciclo_recurso:2016, ramo:33, modalidad:I, prog_pres:7, tipo_recurso:FIDEICOMISOS, monto:1500000.0, modificado:1500000.0}}	AMELIA WILKES CEREÑA	3	Baja California Sur	0	Gobierno de la Entidad	Proyecto de inversión de infraestructura Gubernamental	Educación	Sin identificar	ISIFE	16302	N	0	0	559	{meta1: {unidad_medida:Metros Cuadrados, meta:100.0, meta_modificada:100.0}}	1	{geo1: {cve_municipio:8, localidad:54, direccion:MISIÓN DE SANTA GERTRUDIS NUM 0, CABO SAN LUCAS, Baja California Sur, lon:-109.934984, lat:22.931483}}	27-03-2017	23-08-2017	1,500,000.00	1,311,947.35	1,311,947.35	1,311,947.35	1,311,947.35	Sin contratos nuevos en el trimestre	{meta1: {unidad_medida:Metros Cuadrados, avance:100.0}}		En Ejecución	Validado avances	Sin observaciones	Sin observaciones
2021	3	BCS180301390552	Proyecto de inversión	1500000	{f1: {ciclo_recurso:2016, ramo:33, modalidad:I, prog_pres:7, tipo_recurso:FIDEICOMISOS, monto:1500000.0, modificado:1500000.0}}	JUANA INÉS DE LA CRUZ	3	Baja California Sur	0	Gobierno de la Entidad	Proyecto de inversión de infraestructura Gubernamental	Educación	Sin identificar	ISIFE	16303	N	0	0	565	{meta1: {unidad_medida:Metros Cuadrados, meta:100.0, meta_modificada:100.0}}	1	{geo1: {cve_municipio:8, localidad:54, direccion:PALMAS SAGO NUM. 0, CABO SAN LUCAS, Baja California Sur, lon:-109.915532, lat:22.889652}}	27-03-2017	23-08-2017	1,500,000.00	1,312,311.61	1,312,311.61	1,312,311.61	1,312,311.61	Sin contratos nuevos en el trimestre	{meta1: {unidad_medida:Metros Cuadrados, avance:100.0}}		En Ejecución	Validado avances	Sin observaciones	Sin observaciones
2021	3	BCS180301390561	Proyecto de inversión	1350000	{f1: {ciclo_recurso:2016, ramo:33, modalidad:I, prog_pres:7, tipo_recurso:FIDEICOMISOS, monto:1350000.0, modificado:1350000.0}}	FRANCISCO JAVIER MINA	3	Baja California Sur	0	Gobierno de la Entidad	Proyecto de inversión de infraestructura Gubernamental	Educación	Sin identificar	ISIFE	16309	N	0	0	392	{meta1: {unidad_medida:Metros Cuadrados, meta:100.0, meta_modificada:100.0}}	1	{geo1: {cve_municipio:8, localidad:1, direccion:LA RIVERA NUM. 0, SAN JOSÉ DEL CABO, Baja California Sur, lon:-109.715083, lat:23.091136}}	27-03-2017	23-08-2017	1,350,000.00	1,215,243.17	1,215,243.17	1,215,243.17	1,215,243.17	Sin contratos nuevos en el trimestre	{meta1: {unidad_medida:Metros Cuadrados, avance:100.0}}		En Ejecución	Validado avances	Sin observaciones	Sin observaciones
2021	3	BCS180301390570	Proyecto de inversión	1500000	{f1: {ciclo_recurso:2016, ramo:33, modalidad:I, prog_pres:7, tipo_recurso:FIDEICOMISOS, monto:1500000.0, modificado:1500000.0}}	LEONARDO GASTELUM VILLALOBOS	3	Baja California Sur	0	Gobierno de la Entidad	Proyecto de inversión de infraestructura Gubernamental	Educación	Sin identificar	ISIFE	16357	N	0	0	634	{meta1: {unidad_medida:Metros Cuadrados, meta:100.0, meta_modificada:100.0}}	1	{geo1: {cve_municipio:8, localidad:54, direccion:NINGUNO NUM. 0, CABO SAN LUCAS, Baja California Sur, lon:-109.923602, lat:22.946529}}	12-03-2018	09-07-2018	1,500,000.00	1,433,727.09	1,433,726.81	1,433,726.81	1,433,726.81	Sin contratos nuevos en el trimestre	{meta1: {unidad_medida:Metros Cuadrados, avance:100.0}}		En Ejecución	Validado avances	Sin observaciones	Sin observaciones
2021	3	BCS180301390571	Proyecto de inversión	5338188	{f1: {ciclo_recurso:2016, ramo:33, modalidad:I, prog_pres:7, tipo_recurso:FIDEICOMISOS, monto:5338188.0, modificado:5338188.0}}	COLEGIO DE ESTUDIOS CIENTIFICOS Y TECNOLOGICOS PLANTEL SANTIAGO	3	Baja California Sur	0	Gobierno de la Entidad	Proyecto de inversión de infraestructura Gubernamental	Educación	Sin identificar	ISIFE	16351	N	0	0	476	{meta1: {unidad_medida:Metros Cuadrados, meta:100.0, meta_modificada:100.0}}	1	{geo1: {cve_municipio:8, localidad:180, direccion:DR. CIRILO MONDRAGÓN ACHOA S/N. CODIGO POSTAL NO. 23500., SANTIAGO, Baja California Sur, lon:-109.714021, lat:23.476741}}	27-11-2017	25-04-2018	5,338,188.00	1,178,601.76	1,178,601.76	1,178,601.76	1,178,601.76	Sin contratos nuevos en el trimestre	{meta1: {unidad_medida:Metros Cuadrados, avance:100.0}}		En Ejecución	Validado avances	Sin observaciones	Sin observaciones
2021	3	BCS180301390579	Proyecto de inversión	1200000	{f1: {ciclo_recurso:2016, ramo:33, modalidad:I, prog_pres:7, tipo_recurso:FIDEICOMISOS, monto:1200000.0, modificado:1200000.0}}	DAVID ALFARO SIQUEIROS T.V.	3	Baja California Sur	0	Gobierno de la Entidad	Proyecto de inversión de infraestructura Gubernamental	Educación	Sin identificar	ISIFE	16187	N	0	0	157	{meta1: {unidad_medida:Metros Cuadrados, meta:100.0, meta_modificada:100.0}}	1	{geo1: {cve_municipio:2, localidad:66, direccion:SEBASTIAN VIZCAINO NUM. 0, GUERRERO NEGRO, Baja California Sur, lon:-114.0277, lat:27.97272}}	21-11-2016	18-02-2017	1,200,000.00	1,150,995.95	1,150,995.95	1,150,995.95	1,150,995.95	Sin contratos nuevos en el trimestre	{meta1: {unidad_medida:Metros Cuadrados, avance:100.0}}		En Ejecución	Validado avances	Sin observaciones	Sin observaciones
2021	3	BCS180301390580	Proyecto de inversión	1350000	{f1: {ciclo_recurso:2016, ramo:33, modalidad:I, prog_pres:7, tipo_recurso:FIDEICOMISOS, monto:1350000.0, modificado:1350000.0}}	FRANCISCO VILLA	3	Baja California Sur	0	Gobierno de la Entidad	Proyecto de inversión de infraestructura Gubernamental	Educación	Sin identificar	ISIFE	16133	N	0	0	281	{meta1: {unidad_medida:Metros Cuadrados, meta:100.0, meta_modificada:100.0}}	1	{geo1: {cve_municipio:1, localidad:[illegible], direccion:AVENIDA REFORMA NUM. 0, VILLA ALBERTO ANDRÉS ALVARADO ARÁMBURO, Baja California Sur, lon:-113.[illegible], lat:27.[illegible]}}	08-08-2016	06-11-2016	1,350,000.00	1,234,067.82	1,234,067.82	1,234,067.82	1,234,067.82	Sin contratos nuevos en el trimestre	{meta1: {unidad_medida:Metros Cuadrados, avance:100.0}}		En Ejecución	Validado avances	Sin observaciones	Sin observaciones
2021	3	BCS180401448708	Proyecto de inversión	194992.47	{f1: {ciclo_recurso:2018, ramo:33, modalidad:I, prog_pres:4, tipo_recurso:FEDERALES (APORTACIONES, SUBSIDIOS Y CONVENIOS), monto:194992.47, modificado:194992.47}}	REHABILITACION DE TANQUE ELEVADO BARRIO LA ESTRELLA LOS BARRILES - 380384	3	Baja California Sur	3	La Paz	Proyecto de inversión de infraestructura Social	Agua y saneamiento	Sin identificar	OOMSAPA	380384	S	173	165	0	{meta1: {unidad_medida:Otros, meta:1.0, meta_modificada:1.0}}	1	{geo1: {cve_municipio:3, localidad:368, direccion:COLONIA LOS BARRILES, 23330 LOS ALGODONES, LA PAZ BAJA CALIFORNIA SUR ENTRE Y , A FALDAS DEL CERRO BARRIO LA ESTRELLA EN LA LOCALIDAD DE LOS BARRILES, lon:-109.71179906, lat:23.68233155}}	16-04-2018	31-12-2018	194,992.00	194,992.00	176,369.00	176,369.00	176,369.00	{ctto1: {tipo_obra:Obra, numero_contrato:[illegible]APA-FISM-005-18, contratista:CONSTRUCTORA VAL CARE, convocante:MUNICIPIO DE LA PAZ, monto:194992.0, importe_modificado:194992.0}}	{meta1: {unidad_medida:Otros, avance:1.0}}	{1448708/proyecto_PROCESO, 1448708/proyecto_INICIO, 1448708/proyecto_FIN}	En Ejecución	Validado avances	Sin observaciones	Sin observaciones
2021	3	BCS180401450543	Proyecto de inversión	835850.17	{f1: {ciclo_recurso:2018, ramo:33, modalidad:I, prog_pres:4, tipo_recurso:FEDERALES (APORTACIONES, SUBSIDIOS Y CONVENIOS), monto:835850.17, modificado:835850.17}}	AMPLIACION DE RED DE ALCANTARILLADO ANEXO EL CENTENARIO - 382928	3	Baja California Sur	3	La Paz	Proyecto de inversión de infraestructura Social	Agua y saneamiento	Sin identificar	OOMSAPAS	382928	S	44	44	0	{meta1: {unidad_medida:Otros, meta:1.0, meta_modificada:1.0}}	1	{geo1: {cve_municipio:3, localidad:92, direccion:CALLE AQUILES SERDAN COLONIA EL CENTENARIO, 23205 EL CENTENARIO, LA PAZ BAJA CALIFORNIA SUR ENTRE Y , SE LLEVARA A CABO EN DIVERSAS CALLES DE ANEXO EL CENTENARIO, lon:-110.41580579, lat:24.10008764}}	02-05-2018	31-12-2018	835,850.00	835,850.00	832,247.00	832,247.00	832,247.00	{ctto1: {tipo_obra:Obra, numero_contrato:[illegible]APA-FISM-003-18, contratista:DIANA IBETH DURAN VILLEGAS, convocante:H. AYUNTAMIENTO DE LA PAZ, monto:835850.0, importe_modificado:[illegible]}}	{meta1: {unidad_medida:Otros, avance:1.0}}	{1450543/proyecto_INICIO, 1450543/proyecto_FIN, 1450543/proyecto_PROCESO}	En Ejecución	Validado avances	Sin observaciones	Sin observaciones

DETALLE PROYECTO																															AVANCE FINANCIERO								FOTOS			OBSERVACIONES	
CICLO	TRIMESTRE	FOLIO	CATEGORIA	MONTO GLOBAL APROBADO	FUENTES FINANCIAMIENTO	NOMBRE	ID ENTIDAD RESPONSABLE	ENTIDAD RESPONSABLE	ID MUNICIPIO RESPONSABLE	MUNICIPIO RESPONSABLE	TIPO PROGRAMA PROYECTO	CLASIFICACION	SUBCLASIFICACION	INSTITUCION EJECUTORA	NUMERO PROYECTO	POBLACION BENEFICIADA	MUJERES	HOMBRES	BENEFICIARIOS	METAS	TIPO OBRA REFERENCIA	GEOREFERENCIAS	FECHA INICIO	FECHA TERMINO	RECAUDADO	COMPROMETIDO	DEVENGADO	EJERCIDO	PAGADO	CONTRATOS	AVANCES FISICOS	CARPETA FOTOS	ESTATUS	FLUJO	OBSERVACIONES REVISOR	OBSERVACIONES CAPTURISTA
2021	3	BCS180401450577	Proyecto de inversión	579802.6	{ff1: {ciclo_recurso:2018, ramo:33, modalidad:I, prog_pres:4, tipo_recurso:FEDERALES (APORTACIONES, SUBSIDIOS Y CONVENIOS), monto:579802.6, modificado:579802.6}}	AMPLIACION DE RED DE ALCANTARILLADO POBLADO EL PESCADERO 382953	3	Baja California Sur	3	La Paz	Proyecto de inversión de infraestructura social	Agua y saneamiento	Sin identificar	COMSAPAS	382953	5	39	39	0	{meta1: {unidad_medida:Otros, meta:1.0, meta_modificada:1.0}}	1	{geo1: {ove_municipio:3, localidad:684, direccion:CAMINO TRAMO LA PAZ-CSL PESCADERO MARGEN IZQUIERDO KILÓMETRO 1 + 1 PUEBLO EL PESCADERO, 23300 EL PESCADERO, LA PAZ BAJA CALIFORNIA SUR ENTRE Y , LA AMPLIACIÓN DE RED DE ALCANTARILLADO SE LLEVARA A CABO EN DOMICILIO CONOCIDO DENT, lon:-110.16019243, lat:23.35900686}}	02-05-2018	31-12-2018	579,802.00	579,802.00	577,303.00	577,303.00	577,303.00	{ctto1: {tipo_obra:Obra, numero_contrato:SAPA-FISM-001-18, contratista:STREN LOUISE LOPEZ CASILLAS, convocante:AYUNTAMIENTO DE LA PAZ, monto:579802.6, importe_modificado:579805.00}}	{meta1: {unidad_medida:Otros, avance:1.0}}	{1450577/proyecto_INICIO, 1450577/proyecto_FIN}	En Ejecución	Validado avances	Sin observaciones	Sin observaciones
2021	3	BCS180401451546	Acción	93000	{ff1: {ciclo_recurso:2018, ramo:33, modalidad:I, prog_pres:4, tipo_recurso:FEDERALES (APORTACIONES, SUBSIDIOS Y CONVENIOS), monto:93000.0, modificado:93000.0}}	SISOT MANTENIMIENTO Y CONSERVACIÓN DE VEHÍCULOS TERRESTRES, AÉREOS, MARÍTIMOS, LACUSTRES Y FLUVIALES - 383804	3	Baja California Sur	3	La Paz		Otros Proyectos	Sin identificar	DIRECCION GENERAL DE DESARROLLO SOCIAL	383804	N	0	0	0	{meta1: {unidad_medida:Otros, meta:1.0, meta_modificada:1.0}}	1	{geo1: {ove_municipio:3, localidad:1, direccion:CIUDAD QUE ES GASTO INDIRECTO EL PROYECTO SE UBICA EN LA CABECERA MUNICIPAL, lon:-110.310833, lat:24.142232}}	06-06-2018	31-12-2018	93,000.00	0.00	0.00	0.00	0.00	Sin contratos nuevos en el trimestre	{meta1: {unidad_medida:Otros, avance:0.0}}	{1451146/proyecto_INICIO}	En Ejecución	Validado avances	Sin observaciones	Sin observaciones
2021	3	BCS180401453303	Proyecto de inversión	409578.35	{ff1: {ciclo_recurso:2018, ramo:33, modalidad:I, prog_pres:4, tipo_recurso:FEDERALES (APORTACIONES, SUBSIDIOS Y CONVENIOS), monto:409578.35, modificado:409578.35}}	PISO FIRME - 386629	3	Baja California Sur	3	La Paz	Proyecto de inversión de infraestructura social	Vivienda	Sin identificar	DIRECCIÓN GENERAL DE DESARROLLO SOCIAL	386629	5	180	180	0	{meta1: {unidad_medida:Otros, meta:90.0, meta_modificada:90.0}}	1	{geo1: {ove_municipio:3, localidad:849, direccion:BRECHA TRAMO SANTA RITA - LA SOLEDAD MARGEN IZQUIERDO KILÓMETRO 75 + 1 RANCHERIA , 30000 SANTA RITA, LA PAZ BAJA CALIFORNIA SUR ENTRE Y , SE CONSTRUIRÁN EN LA DELEGACIÓN LOS DOLORES Y SUS RANCHERÍAS, lon:-111.46526755, lat:24.590203639}}	27-11-2018	31-12-2018	409,578.00	404,802.00	404,802.00	404,802.00	404,802.00	{ctto1: {tipo_obra:Obra, numero_contrato: MLP/FISM/09-2018, contratista:FERNANDO SANCHEZ GUZMAN, convocante:AYUNTAMIENTO DE LA PAZ, monto:404802.0, importe_modificado:404802.0}}	{meta1: {unidad_medida:Otros, avance:90.0}}	{1453303/proyecto_INICIO, 1453303/proyecto_FIN, 1453303/proyecto_PROCESO}	En Ejecución	Validado avances	Sin observaciones	Sin observaciones
2021	3	BCS190101511178	Proyecto de inversión	1840000	{ff1: {ciclo_recurso:2019, ramo:33, modalidad:I, prog_pres:5, tipo_recurso:FEDERALES (APORTACIONES, SUBSIDIOS Y CONVENIOS), monto:1840000.0, modificado:1831706.00}}	REHABILITACIÓN DE RASTRO MUNICIPAL	3	Baja California Sur	3	La Paz	Otros proyectos de inversión	Otros Proyectos	Sin identificar	DIRECCION GENERAL DE OBRAS PUBLICAS Y ASENTAMIENTOS HUMANOS	FTUM201909	N	0	0	272,711	{meta1: {unidad_medida:Metros Cuadrados, meta:100.0, meta_modificada:100.0}}	1	{geo1: {ove_municipio:3, localidad:1, direccion:Arenal 98, El Progreso, 23084 La Paz, B.C.S., México, lon:-110.30452909, lat:24.08343533}}	31-05-2019	31-10-2019	1,831,706.00	1,831,706.00	915,853.00	915,853.00	915,853.00	Sin contratos nuevos en el trimestre	{meta1: {unidad_medida:Metros Cuadrados, avance:100.0}}		En Ejecución	Validado avances	Sin observaciones	Sin observaciones
2021	3	BCS190101511330	Proyecto de inversión	3500000	{ff1: {ciclo_recurso:2019, ramo:33, modalidad:I, prog_pres:5, tipo_recurso:FEDERALES (APORTACIONES, SUBSIDIOS Y CONVENIOS), monto:3500000.0, modificado:3424039.01}}	REHABILITACIÓN DE CAMELLONES EN BOULEVARES DE LA CIUDAD DE LA PAZ	3	Baja California Sur	3	La Paz	Otros proyectos de inversión	Otros Proyectos	Sin identificar	DIRECCION GENERAL DE OBRAS PUBLICAS Y ASENTAMIENTOS HUMANOS	FTUM201910	N	0	0	272,711	{meta1: {unidad_medida:Metros Cuadrados, meta:100.0, meta_modificada:100.0}}	1	{geo1: {ove_municipio:3, localidad:1, direccion:Ilde Febrero 2240, Los Olivos, 23040 La Paz, B.C.S., México, lon:-110.3041935, lat:24.1358449}}	31-05-2019	29-11-2019	3,424,036.00	3,424,036.00	1,781,778.00	1,781,778.00	1,617,211.00	Sin contratos nuevos en el trimestre	{meta1: {unidad_medida:Metros Cuadrados, avance:100.0}}		En Ejecución	Validado avances	Sin observaciones	Sin observaciones
2021	3	BCS190101513290	Proyecto de inversión	2800000	{ff1: {ciclo_recurso:2019, ramo:33, modalidad:I, prog_pres:5, tipo_recurso:FEDERALES (APORTACIONES, SUBSIDIOS Y CONVENIOS), monto:2800000.0, modificado:2800000.00}}	REHABILITACIÓN DE INSTALACIONES DEL MERCADO MUNICIPAL MADERO	3	Baja California Sur	3	La Paz	Otros proyectos de inversión	Otros Proyectos	Sin identificar	DIRECCIÓN GENERAL DE OBRAS PUBLICAS Y ASENTAMIENTOS HUMANOS		N	0	0	272,711	{meta1: {unidad_medida:Metros Cuadrados, meta:100.0, meta_modificada:100.0}}	1	{geo1: {ove_municipio:3, localidad:1, direccion:Ramos Dagdiado 213, Zona Comercial, 23000 La Paz, B.C.S., México, lon:-110.31638145, lat:24.15904933}}	31-05-2019	29-11-2019	2,779,957.00	2,779,957.00	853,987.00	853,987.00	0.00	Sin contratos nuevos en el trimestre	{meta1: {unidad_medida:Metros Cuadrados, avance:100.0}}		En Ejecución	Validado avances	Sin observaciones	Sin observaciones
2021	3	BCS190101514478	Proyecto de inversión	800000	{ff1: {ciclo_recurso:2018, ramo:33, modalidad:I, prog_pres:7, tipo_recurso:RECONVENIOS, monto:800000.0, modificado:800000.00}}	T.V. SEC No 46	3	Baja California Sur	0	Gobierno de la Entidad	Proyecto de inversión de infraestructura Gubernamental	Educación	Sin identificar	IEIFE	18170	N	0	0	12	{meta1: {unidad_medida:Metros Cuadrados, meta:100.0, meta_modificada:100.0}}	1	{geo1: {ove_municipio:3, localidad:293, direccion:DOMICILIO CONOCIDO NUM. 0, SANTA RITA, Baja California Sur, lon:-111.465611, lat:24.591644}}	26-11-2018	25-03-2019	800,000.00	768,230.59	768,870.59	768,870.59	768,870.59	Sin contratos nuevos en el trimestre	{meta1: {unidad_medida:Metros Cuadrados, avance:100.0}}		En Ejecución	Validado avances	Sin observaciones	Sin observaciones
2021	3	BCS190101514479	Proyecto de inversión	1350000	{ff1: {ciclo_recurso:2018, ramo:33, modalidad:I, prog_pres:7, tipo_recurso:RECONVENIOS, monto:1350000.0, modificado:1350000.00}}	E.P. ADOLFO LÓPEZ MATEOS	3	Baja California Sur	0	Gobierno de la Entidad	Proyecto de inversión de infraestructura Gubernamental	Educación	Sin identificar	IEIFE	18167	N	0	0	338	{meta1: {unidad_medida:Metros Cuadrados, meta:100.0, meta_modificada:100.0}}	1	{geo1: {ove_municipio:3, localidad:1, direccion:CALAFIA NUM 0, LA PAZ, Baja California Sur, lon:-110.379459, lat:24.021722}}	10-12-2018	09-03-2019	1,350,000.00	1,287,672.93	1,287,672.93	1,287,672.93	1,287,672.93	Sin contratos nuevos en el trimestre	{meta1: {unidad_medida:Metros Cuadrados, avance:100.0}}		En Ejecución	Validado avances	Sin observaciones	Sin observaciones

BCSnosUNE
Gobierno de Baja California Sur

GOBIERNO DE BAJA CALIFORNIA SUR
SECRETARIA DE FINANZAS Y ADMINISTRACIÓN
DIRECCIÓN DE CONTABILIDAD
Sistema de Recursos Federales Transferidos a las Entidades Federativas, Municipios y Demarcaciones Territoriales del Distrito Federal
Destino del Gasto
Ciclo Reportado: 2021
Periodo Reportado : Tercer Trimestre

DETALLE PROYECTO

CICLO	TRIMESTRE	FOLIO	CATEGORIA	MONTO GLOBAL APROBADO	FUENTES FINANCIAMIENTO	NOMBRE	ID ENTIDAD RESPONSABLE	ENTIDAD RESPONSABLE	ID MUNICIPIO RESPONSABLE	MUNICIPIO RESPONSABLE	TIPO PROGRAMA PROYECTO	CLASIFICACION	SUBCLASIFICACION	INSTITUCION EJECUTORA	NUMERO PROYECTO	POBLACION BENEFICIADA	MUJERES	HOMBRES	BENEFICIARIOS	METAS
2021	3	BCS190101514487	Proyecto de Inversión	900000	{ff1: {ciclo_recurso:2017, ramo:33, modalidad:I, prog_pres:7, tipo_recurso:FIDEICOMISOS, monto:900000.0, modificado:900000.0}}	E.P. GENERAL LAZARO CARDENAS	3	Baja California Sur	0	Gobierno de la Entidad	Proyecto de Inversión de Infraestructura Gubernamental	Educación	Sin identificar	ISIFE	17460	N	0	0	27	{meta1: {unidad_medida:Metros Cuadrados, meta:100.0, meta_modificada:100.0}}
2021	3	BCS190101514504	Proyecto de Inversión	1050000	{ff1: {ciclo_recurso:2017, ramo:33, modalidad:I, prog_pres:7, tipo_recurso:FIDEICOMISOS, monto:1050000.0, modificado:1050000.0}}	E.P. MARIANO MATAMOROS	3	Baja California Sur	0	Gobierno de la Entidad	Proyecto de Inversión de Infraestructura Gubernamental	Educación	Sin identificar	ISIFE	17457	N	0	0	50	{meta1: {unidad_medida:Metros Cuadrados, meta:100.0, meta_modificada:100.0}}
2021	3	BCS190101514507	Proyecto de Inversión	800000	{ff1: {ciclo_recurso:2017, ramo:33, modalidad:I, prog_pres:7, tipo_recurso:FIDEICOMISOS, monto:800000.0, modificado:800000.0}}	J.N. RAFAEL RAMIREZ	3	Baja California Sur	0	Gobierno de la Entidad	Proyecto de Inversión de Infraestructura Gubernamental	Educación	Sin identificar	ISIFE	17468	N	0	0	25	{meta1: {unidad_medida:Metros Cuadrados, meta:100.0, meta_modificada:100.0}}
2021	3	BCS190201533007	Proyecto de Inversión	14000000	{ff1: {ciclo_recurso:2019, ramo:33, modalidad:I, prog_pres:4, tipo_recurso:FEDERALES (APORTACIONES, SUBSIDIOS Y CONVENIOS), monto:1.4E7, modificado:1.2507599E7}}	AMPLIACIÓN DE VIVIENDA EN ZONA RURAL RECAMARA ADICIONAL - 72497	3	Baja California Sur	3	La Paz	Proyecto de Inversión de Infraestructura Social	Vivienda	Sin identificar	DIRECCIÓN GENERAL DE DESARROLLO SOCIAL Y DIRECCIÓN GENERAL DE OBRAS PUBLICAS Y ASENTAMIENTOS HUMANOS	72497	S	264	216	0	{meta1: {unidad_medida:Vivienda, meta:120.0, meta_modificada:120.0}}
2021	3	BCS190201533055	Proyecto de Inversión	4500000	{ff1: {ciclo_recurso:2019, ramo:33, modalidad:I, prog_pres:4, tipo_recurso:FEDERALES (APORTACIONES, SUBSIDIOS Y CONVENIOS), monto:4500000.0, modificado:4234491.0}}	CONSTRUCCIÓN DE CUARTOS PARA BAÑO EN ZONA URBANA Y RURAL - 72569	3	Baja California Sur	3	La Paz	Proyecto de Inversión de Infraestructura Social	Vivienda	Sin identificar	DIRECCIÓN GENERAL DE DESARROLLO SOCIAL Y DIRECCIÓN DE PLANEACIÓN	72569	S	220	180	0	{meta1: {unidad_medida:Vivienda, meta:100.0, meta_modificada:100.0}}
2021	3	[illegible]	Proyecto de Inversión	1084530.43	{ff1: {ciclo_recurso:2019, ramo:33, modalidad:I, prog_pres:4, tipo_recurso:FEDERALES (APORTACIONES, SUBSIDIOS Y CONVENIOS), monto:1084530.43, modificado:948288.0}}	CONSTRUCCIÓN DE RED DE ALCANTARILLADO EN COLONIA MONTE SINAHI - 70186	3	Baja California Sur	3	La Paz	Proyecto de Inversión de Infraestructura Social	Agua y saneamiento	Sin identificar	OOMSAPAS	70186	S	44	40	[illegible]	{meta1: {unidad_medida:Otros, meta:1.0, meta_modificada:1.0}}
2021	3	BCS190301571137	Proyecto de Inversión	35000000	{ff1: {ciclo_recurso:2019, ramo:33, modalidad:I, prog_pres:7, tipo_recurso:FIDEICOMISOS, monto:3.5E7, modificado:3.5E7}}	UNIVERSIDAD TECNOLOGICA DE LA PAZ	3	Baja California Sur	0	Gobierno de la Entidad	Proyecto de Inversión de Infraestructura Gubernamental	Educación	Sin identificar	ISIFE	16348	N	0	0	751	{meta1: {unidad_medida:Metros Cuadrados, meta:100.0, meta_modificada:100.0}}
2021	3	[illegible]	Proyecto de Inversión	1000000	{ff1: {ciclo_recurso:2019, ramo:33, modalidad:I, prog_pres:4, tipo_recurso:FEDERALES (APORTACIONES, SUBSIDIOS Y CONVENIOS), monto:1000000.0, modificado:[illegible]80.0}}	SEÑALETICA EN CIUDAD DE LA PAZ - 227061	3	Baja California Sur	3	La Paz	Proyecto de Inversión de Infraestructura Social	Transportes y vialidades	Sin identificar	DIRECCION GENERAL DE SERVICIOS PUBLICOS MUNICIPALES	227061	S	6,000	4,000	[illegible]	{meta1: {unidad_medida:Otros, meta:1.0, meta_modificada:1.0}}

AVANCE FINANCIERO / FOTOS / OBSERVACIONES

FOLIO	TIPO GEOREFERENCIA	GEOREFERENCIAS	FECHA INICIO	FECHA TERMINO	RECAUDADO	COMPROMETIDO	DEVENGADO	EJERCIDO	PAGADO	CONTRATOS	AVANCES FISICOS	CARPETA FOTOS	ESTATUS	FLUJO	OBSERVACIONES REVISOR	OBSERVACIONES CAPTURISTA
BCS190101514487	1	{geo1: {cve_municipio:3, localidad:293, direccion:DOMICILIO CONOCIDO NUM. 0, SANTA RITA, Baja California Sur, lon:-111.46694444, lat:24.59055556}}	26-11-2018	23-02-2019	900,000.00	860,373.95	860,373.95	860,373.95	860,373.95	Sin contratos nuevos en el trimestre	{meta1: {unidad_medida:Metros Cuadrados, avance:100.0}}		En Ejecución	Validado avances	Sin observaciones	Sin observaciones
BCS190101514504	1	{geo1: {cve_municipio:3, localidad:20, direccion:DOMICILIO CONOCIDO NUM. 0, AGUA AMARGA, Baja California Sur, lon:-109.907361, lat:23.979979}}	10-12-2018	09-03-2019	1,050,000.00	996,838.43	996,838.43	996,838.43	996,838.43	Sin contratos nuevos en el trimestre	{meta1: {unidad_medida:Metros Cuadrados, avance:100.0}}		En Ejecución	Validado avances	Sin observaciones	Sin observaciones
BCS190101514507	1	{geo1: {cve_municipio:3, localidad:[illegible], direccion:DOMICILIO CONOCIDO NUM. 0, BUENAVISTA, Baja California Sur, lon:[illegible], lat:[illegible]}}	24-12-2018	23-03-2019	800,000.00	766,460.41	749,469.32	749,469.32	749,469.32	Sin contratos nuevos en el trimestre	{meta1: {unidad_medida:Metros Cuadrados, avance:100.0}}		En Ejecución	Validado avances	Sin observaciones	Sin observaciones
BCS190201533007	1	{geo1: {cve_municipio:3, localidad:306, direccion:BRECHA TRAMO LAS POCITAS - LA SOLEDAD MARGEN DERECHO KILOMETRO 75 + 1 RANCHO Seleccione el nombre de Asentamiento, 00000 LA SOLEDAD, LA PAZ BAJA CALIFORNIA SUR ENTRE Y , SE REALIZARA CUARTOS EN LAS DIFERENTES DELEGACIONES , lon:-110.81276146, lat:24.81321884}}	24-05-2019	31-12-2019	12,507,599.00	12,507,599.00	12,445,061.00	12,445,061.00	11,074,690.00	{ctto1: {tipo_obra:Obra, numero_contrato:[illegible]TO/FICD201906/10, contratista:CVBIKA ARQUITECTURA Y EDIFICACION, SA DE CV., convocante:MUNICIPIO DE LA PAZ, monto:1.2507599E7, importe_modificado:3752280.0}}	{meta1: {unidad_medida:Vivienda, avance:120.0}}	{1533007/proyecto_INICIO, 1533007/proyecto_PROCESO, 1533007/proyecto_FIN}	En Ejecución	Validado avances	Sin observaciones	Sin observaciones
BCS190201533055	1	{geo1: {cve_municipio:3, localidad:306, direccion:RANCHO 00000 LA SOLEDAD, LA PAZ BAJA CALIFORNIA SUR ENTRE Y , SE LLEVARA A CABO LA CONSTRUCCIÓN DE CUARTOS PARA BAÑO EN LAS DELEGACIONES CABECERA MUNICIPAL Y ZONA URBANA DEL MUNICIPIO DE LA PAZ, lon:-110.81962791, lat:24.81257905}}	24-05-2019	31-12-2019	4,234,491.00	4,234,491.00	4,175,944.00	4,175,944.00	3,927,385.00	{ctto1: {tipo_obra:Obra, numero_contrato:[illegible], contratista:FZT SERVICIOS Y CONSTRUCCIONES SA DE CV, convocante:MUNICIPIO DE LA PAZ, monto:1391473.0, importe_modificado:1391473.0}}	{meta1: {unidad_medida:Vivienda, avance:100.0}}	{1533055/proyecto_INICIO, 1533055/proyecto_PROCESO, 1533055/proyecto_FIN}	En Ejecución	Validado avances	Sin observaciones	Sin observaciones
[illegible]	1	{geo1: {cve_municipio:3, localidad:1, direccion:CALLE MELITON ALBAÑEZ COLONIA , 00000 LA PAZ, LA PAZ BAJA CALIFORNIA SUR ENTRE Y , SE LLEVARA A CABO EN LA COLONIA MONTE SINAHI, lon:-110.29087329, lat:24.16692253}}	22-05-2019	31-12-2019	948,288.00	948,288.00	911,546.00	911,546.00	911,546.00	{ctto1: {tipo_obra:Obra, numero_contrato:SAPA-FISM-002-19, contratista:CVBIKA ARQUITECTURA Y EDIFICACION, convocante:MUNICIPIO DE LA PAZ, monto:948288.0, importe_modificado:948288.0}}	{meta1: {unidad_medida:Otros, avance:1.0}}	{1548202/proyecto_INICIO, 1548202/proyecto_FIN, 1548202/proyecto_PROCESO}	En Ejecución	Validado avances	Sin observaciones	Sin observaciones
BCS190301571137	1	{geo1: {cve_municipio:3, localidad:1, direccion:COL. FRACC. CAMINO REAL, LA PAZ, Baja California Sur, lon:-110.332311, lat:24.043768}}	01-07-2019	27-11-2019	35,000,000.00	7,802,853.16	7,802,853.16	7,802,853.16	7,802,853.16	Sin contratos nuevos en el trimestre	{meta1: {unidad_medida:Metros Cuadrados, avance:100.0}}		En Ejecución	Validado avances	Sin observaciones	Sin observaciones
[illegible]	1	{geo1: {cve_municipio:3, localidad:1, direccion:CALLE ISLA TORTUGA 1 1 INTERIOR 1 COLONIA ZONA CENTRAL, 23000 LA PAZ, LA PAZ BAJA CALIFORNIA SUR ENTRE CALLE ISLA MAGDALENA Y CALLE ISLA SANTA INES, CALLE ISLA CRECIENTE SERVICIO DE INSTALACIÓN DE SEÑALETICA EN VIALIDADES UBICA, lon:-110.3074945, lat:24.[illegible]}}	29-11-2019	31-12-2019	995,280.00	995,280.00	995,280.00	995,280.00	497,640.00	{ctto1: {tipo_obra:Adquisiciones, numero_contrato:CO/FISM/02-2019, contratista:GRUPO FIRME DE MEXICO SA DE CV, convocante:MUNICIPIO DE LA PAZ, monto:995280.0, importe_modificado:995280.0}}	{meta1: {unidad_medida:Otros, avance:1.0}}	{1597724/proyecto_PROCESO, 1597724/proyecto_INICIO, 1597724/proyecto_FIN}	En Ejecución	Validado avances	Sin observaciones	Sin observaciones

124 de 183

GOBIERNO DE BAJA CALIFORNIA SUR
SECRETARIA DE FINANZAS Y ADMINISTRACIÓN
DIRECCIÓN DE CONTABILIDAD

Sistema de Recursos Federales Transferidos a las Entidades Federativas, Municipios y Demarcaciones **Territoriales del Distrito Federal**
Destino del Gasto
Ciclo Reportado: 2021
Periodo Reportado : Tercer Trimestre

DETALLE PROYECTO																										AVANCE FINANCIERO							FOTOS	ESTATUS	FLUJO	OBSERVACIONES	
CICLO	TRIMESTRE	FOLIO	CATEGORIA	MONTO GLOBAL APROBADO	FUENTE FINANCIAMIENTO	NOMBRE	ID ENTIDAD RESPONSABLE	ENTIDAD RESPONSABLE	ID MUNICIPIO RESPONSABLE	MUNICIPIO RESPONSABLE	TIPO PROGRAMA PROYECTO	CLASIFICACION	SUBCLASIFICACION	INSTITUCION EJECUTORA	NUMERO PROYECTO	POBLACION BENEFICIADA	MUJERES	HOMBRES	BENEFICIARIOS	METAS	TIPO GEOREFERENCIA	GEOREFERENCIAS	FECHA INICIO	FECHA TERMINO	RECAUDADO	COMPROMETIDO	DEVENGADO	EJERCIDO	PAGADO	CONTRATOS	AVANCES FISICOS	CARPETA FOTOS			OBSERVACIONES REVISOR	OBSERVACIONES CAPTURISTA
2021	3	9CS1300010649665	Acción	230000	{ft1: {ciclo_recurso:2019, ramo:33, modalidad:I, prog_pres:4, tipo_recurso:FEDERALES (APORTACIONES, SUBSIDIOS Y CONVENIOS), monto:230000.00, modificado:230000.0}	123 ADQUISICIÓN DE MATERIAL Y EQUIPO FOTOGRAFICO PARA LA VERIFICACION Y SEGUIMIENTO DE LAS OBRAS. 153178	3	Baja California Sur	1	La Paz		Otros Proyectos	Sin Identificar	DIRECCIÓN DE PLANEACION	153178	N	0	0	0	{meta1: {unidad_medida:Lote, meta:1.0, meta_modificada:1.0}}	1	{geo1: {cve_municipio:3, localidad:1, direccion:DADO QUE ES GASTO INDIRECTO EL PROYECTO SE UBICA EN LA CABECERA MUNICIPAL, lon:-110.310833, lat:24.1472222}}	12-12-2019	31-12-2019	230,000.00	0.00	0.00	0.00	0.00	Sin contratos nuevos en el trimestre	{meta1: {unidad_medida:Lote, avance:0.0}}	{1645665/proyecto_INICIO}	En Ejecución	Validado avances	Sin observaciones	Sin observaciones
2021	3	9CS200101699677	Adquisición	8963436	{ft1: {ciclo_recurso:2020, ramo:33, modalidad:I, prog_pres:11, tipo_recurso:FEDERALES (APORTACIONES, SUBSIDIOS Y CONVENIOS), monto:8963436.0, modificado:9249843.1}	ADQUISICIÓN DE MOBILIARIO, EQUIPO INFORMÁTICO, EQUIPO MÉDICO, VEHÍCULOS PARA EL ÁREA DE CIENCIAS FORENSES	3	Baja California Sur	0	Gobierno de la Entidad	Programa de inversión de Adquisiciones	Seguridad	Genética Forense	PROCURADURIA GENERAL DE JUSTICIA DEL ESTADO	0	N	0	0	0	{meta1: {unidad_medida:Piezas, meta:69.0, meta_modificada:67.0}}	1	{geo1: {cve_municipio:3, localidad:1, direccion:Luis Donaldo Colosio 9791, Privada las Garzas, 23079 La Paz, B.C.S., México, lon:-110.32337666, lat:24.1301.8772}}	30-04-2020	31-12-2020	9,249,843.10	9,249,843.10	9,249,843.10	9,249,843.10	9,249,843.10	Sin contratos nuevos en el trimestre	{meta1: {unidad_medida:Piezas, avance:65.0}}		En Ejecución	Validado avances	Sin observaciones	Sin observaciones
2021	3	9CS1600201708041	Proyecto de inversión	1320000	{ft1: {ciclo_recurso:2017, ramo:33, modalidad:I, prog_pres:7, tipo_recurso:FONDOS LOCALES, monto:1320000.0, modificado:1320000.0}}	REHABILITACION E.P. BICENTENARIO DE LA INDEP DE MEXICO, B.C.S.	3	Baja California Su	0	Gobierno de la Entidad	Proyecto de inversión de infraestructura Gubernamental	Educación	Sin Identificar	ISIFE	17599	N	0	0	600	{meta1: {unidad_medida:Metros Cuadrados, meta:100.0, meta_modificada:100.0}}	1	{geo1: {cve_municipio:3, localidad:54, direccion:DEL SOL NUM. 0, CABO SAN LUCAS, Baja California Sur, lon:-109.928024, lat:22.923621}}	22-06-2020	19-09-2020	1,350,000.00	1,254,251.45	1,254,251.45	1,254,251.45	1,254,251.45	Sin contratos nuevos en el trimestre	{meta1: {unidad_medida:Metros Cuadrados, avance:100.0}}		En Ejecución	Validado avances	Sin observaciones	Sin observaciones
2021	3	9CS200201709050	Proyecto de inversión	1050000	{ft1: {ciclo_recurso:2018, ramo:33, modalidad:I, prog_pres:7, tipo_recurso:FONDOS LOCALES, monto:1050000.0, modificado:1050000.0}}	REHABILITACION T.V SEC No 52, B.C.S.	3	Baja California Sur	0	Gobierno de la Entidad	Proyecto de inversión de infraestructura Gubernamental	Educación	Sin Identificar	ISIFE	18293	N	0	0	48	{meta1: {unidad_medida:Metros Cuadrados, meta:100.0, meta_modificada:100.0}}	1	{geo1: {cve_municipio:2, localidad:22, direccion:DOMICILIO CONOCIDO NUM. 0, LA BOCANA, Baja California Sur, lon:-113.717162, lat:26.799199}}	22-06-2020	19-09-2020	1,050,000.00	974,933.47	974,933.47	974,933.47	974,933.47	Sin contratos nuevos en el trimestre	{meta1: {unidad_medida:Metros Cuadrados, avance:100.0}}		En Ejecución	Validado avances	Sin observaciones	Sin observaciones
2021	3	9CS200201709051	Proyecto de inversión	1050000	{ft1: {ciclo_recurso:2018, ramo:33, modalidad:I, prog_pres:7, tipo_recurso:FONDOS LOCALES, monto:1050000.0, modificado:1050000.0}}	REHABILITACION E.P ESTADO DE MICHOACAN, B.C.S.	3	Baja California Sur	0	Gobierno de la Entidad	Proyecto de inversión de infraestructura Gubernamental	Educación	Sin Identificar	ISIFE	18292	N	0	0	109	{meta1: {unidad_medida:Metros Cuadrados, meta:100.0, meta_modificada:100.0}}	1	{geo1: {cve_municipio:2, localidad:116, direccion:AVENIDA IGNACIO ZARAGOZA NUM. 0, PUNTA ABREOJOS, Baja California Sur, lon:-113.574167, lat:26.714444}}	22-06-2020	19-09-2020	1,050,000.00	881,888.00	853,288.15	853,288.15	853,288.15	Sin contratos nuevos en el trimestre	{meta1: {unidad_medida:Metros Cuadrados, avance:100.0}}		En Ejecución	Validado avances	Sin observaciones	Sin observaciones
2021	3	9CS200501718569	Proyecto de inversión	91040	{ft1: {ciclo_recurso:2018, ramo:33, modalidad:I, prog_pres:3, tipo_recurso:FONDOS LOCALES (APORTACIONES, SUBSIDIOS Y CONVENIOS), monto:51040.0, modificado:51040.0}}	ELECTRIFICACIÓN MEDIANTE LA INSTALACIÓN DE SISTEMAS FOTOVOLTAICOS DE ILUMINACIÓN BÁSICA EN RANCHOS EN LOS CABOS LOCALIDAD BUENA VISTA ASENTAMIENTO BUENAVISTA 93973	3	Baja California Sur	0	Gobierno de la Entidad	Proyecto de inversión de infraestructura Social	Vivienda	Sin Identificar	SECRETARÍA DEL TRABAJO Y DESARROLLO SOCIAL	93973	5	5	3	8	{meta1: {unidad_medida:Otros, meta:2.0, meta_modificada:2.0}}	1	{geo1: {cve_municipio:3, localidad:1553, direccion:PROLONGACION DOMICILIO CONOCIDO RANCHO BUENAVISTA, E3580 BUENA VISTA, LOS CABOS BAJA CALIFORNIA SUR ENTRE TERRACERIA DOMICILIO CONOCIDO Y BRECHA DOMICILIO CONOCIDO SE INSTALARÁ UN SISTEMA FOTOVOLTAICO, lon:-109.94091441, lat:23.1843.8654}}	02-01-2020	31-12-2020	39,045.60	0.00	0.00	0.00	0.00	Sin contratos nuevos en el trimestre	{meta1: {unidad_medida:Otros, avance:0.0}}	{1718569/proyecto_INICIO}	En Ejecución	Validado avances	Sin observaciones	Sin observaciones
2021	3	9CS200301792523	Proyecto de inversión	800000	{ft1: {ciclo_recurso:2018, ramo:33, modalidad:I, prog_pres:7, tipo_recurso:FONDOS LOCALES, monto:800000.0, modificado:800000.0}}	REHABILITACION T.V. VICENTE RUAREZ FERRER EN ISLA NATIVIDAD MPIO DE MULEGE BCS	3	Baja California Sur	2	Gobierno de la Entidad	Proyecto de inversión de infraestructura Gubernamental	Educación	Sin Identificar	ISIFE	18296	N	0	0	25	{meta1: {unidad_medida:Metros Cuadrados, meta:100.0, meta_modificada:100.0}}	1	{geo1: {cve_municipio:2, localidad:76, direccion:DOMICILIO CONOCIDO NUM. 0, ISLA NATIVIDAD, Baja California Sur, lon:-115.169487, lat:27.85442}}	03-08-2020	31-10-2020	800,000.00	765,607.41	750,872.50	750,872.50	750,872.50	Sin contratos nuevos en el trimestre	{meta1: {unidad_medida:Otros, avance:100.0}}		En Ejecución	Validado avances	Sin observaciones	Sin observaciones
2021	3	9CS200401821137	Proyecto de inversión	2000000	{ft1: {ciclo_recurso:2020, ramo:33, modalidad:I, prog_pres:4, tipo_recurso:FEDERALES (APORTACIONES, SUBSIDIOS Y CONVENIOS), monto:2000000.0, modificado:2000000.0}}	REHABILITACION DE EQUIPOS FOTOVOLTAICOS - 150531	3	Baja California Sur	1	La Paz	Proyecto de inversión de infraestructura Social	Vivienda	Sin Identificar	DIRECCION GENERAL DE DESARRO SOCIAL	150531	3	466	466	8	{meta1: {unidad_medida:Otros, meta:233.0, meta_modificada:233.0}}	1	{geo1: {cve_municipio:3, localidad:326, direccion:RANCHERIA DIDOO LA SOLEDAD, LA PAZ BAJA CALIFORNIA SUR ENTRE Y SE LLEGARA A DICHO LA REHABILITACION DE EQUIPOS FOTOVOLTAICOS EN LA ZONA RURAL PERTENECIENTE AL MUNICIPIO DE LA PAZ, lon:-110.81756798, lat:24.81139252}}	01-10-2020	31-12-2020	2,000,000.00	1,704,578.21	1,704,578.21	1,704,578.21	1,704,578.21	{cve1: {tipo_obra:Adquisiciones, numero_contrato:LPA-000000150-001-P3-2020, contratista:PLANTA SOLARES SA DE CV, concepto:EQUIPO DE LA PAZ B.C.S., monto:1422552.86, importe_modificado:1422552.86}}	{meta1: {unidad_medida:Otros, avance:233.0}}	{1821137/proyecto_FIN, 1821137/proyecto_PROCESO, 1821137/proyecto_INICIO}	En Ejecución	Validado avances	Sin observaciones	Sin observaciones

BCSnosUNE
Gobierno de Baja California Sur

GOBIERNO DE BAJA CALIFORNIA SUR
SECRETARIA DE FINANZAS Y ADMINISTRACIÓN
DIRECCIÓN DE CONTABILIDAD
Sistema de Recursos Federales Transferidos a las Entidades Federativas, Municipios y Demarcaciones Territoriales del Distrito Federal
Destino del Gasto
Ciclo Reportado: 2021
Periodo Reportado : Tercer Trimestre

DETALLE PROYECTO																									AVANCE FINANCIERO							FOTOS				OBSERVACIONES	
CICLO	TRIMESTRE	FOLIO	CATEGORIA	MONTO GLOBAL APROBADO	FUENTES FINANCIAMIENTO	NOMBRE	ID ENTIDAD RESPONSABLE	ENTIDAD RESPONSABLE	ID MUNICIPIO RESPONSABLE	MUNICIPIO RESPONSABLE	TIPO PROGRAMA PROYECTO	CLASIFICACION	SUBCLASIFICACION	INSTITUCION EJECUTORA	NUMERO PROYECTO	POBLACION BENEFICIADA	MUJERES	HOMBRES	BENEFICIARIOS	METAS	TIPO GEOREFERENCIA	GEOREFERENCIAS	FECHA INICIO	FECHA TERMINO	RECAUDADO	COMPROMETIDO	DEVENGADO	EJERCIDO	PAGADO	CONTRATOS	AVANCES FISICOS	CARPETA FOTOS	ESTATUS	FLUJO	OBSERVACIONES REVISOR	OBSERVACIONES CAPTURISTA
2021	3	BCS200401873310	Proyecto de Inversión	578003.92	{ff1: {ciclo_recurso:2018, ramo:33, modalidad:I, prog_pres:7, tipo_recurso:FIDEICOMISOS, monto:578003.92, modificado:578003.92}}	REHABILITACION DEL J.N. PROF. LUIS PELAEZ MANRIQUEZ EN LA PAZ MPIO DE LA PAZ BCS	3	Baja California Sur	3	Gobierno de la Entidad	Proyecto de Inversión de Infraestructura Gubernamental	Educación	Sin identificar	ISIFE	16134	N	0	0	72	{meta1: {unidad_medida:Metros Cuadrados, meta:100.0, meta_modificada:100.0}}	1	{geo1: {cve_municipio:3, localidad:1, direccion:BAHIA BALLENAS NUM 0, LA PAZ, Baja California Sur, lon:-110.313578, lat:24.117782}}	19-10-2020	17-12-2020	578,003.92	551,110.98	551,110.98	551,110.98	551,110.98	Sin contratos nuevos en el trimestre	{meta1: {unidad_medida:Metros Cuadrados, avance:100.0}}		En Ejecución	Validado avances	Sin observaciones	Sin observaciones
2021	3	BCS200401873326	Proyecto de Inversión	3000000	{ff1: {ciclo_recurso:2018, ramo:33, modalidad:I, prog_pres:7, tipo_recurso:FIDEICOMISOS, monto:3000000.0, modificado:3000000.0}}	REHABILITACION DEL CENTRO DE ESTUDIOS TECNOLOGICOS DEL MAR No. 30 (CET MAR No. 30) PUERTO SAN CARLOS MPIO DE COMONDU BCS	3	Baja California Sur	9	Gobierno de la Entidad	Proyecto de Inversión de Infraestructura Gubernamental	Educación	Sin identificar	ISIFE	18300	N	0	0	259	{meta1: {unidad_medida:Metros Cuadrados, meta:100.0, meta_modificada:100.0}}	1	{geo1: {cve_municipio:1, localidad:280, direccion:CALLE PUERTO DE ACAPULCO S/N, PUERTO SAN CARLOS, Baja California Sur, lon:-112.104836, lat:24.784566}}	19-10-2020	16-01-2021	3,000,000.00	2,842,318.18	852,695.45	852,695.45	852,695.45	Sin contratos nuevos en el trimestre	{meta1: {unidad_medida:Metros Cuadrados, avance:100.0}}		En Ejecución	Validado avances	Sin observaciones	Sin observaciones
2021	3	BCS200401873327	Proyecto de Inversión	1350000	{ff1: {ciclo_recurso:2018, ramo:33, modalidad:I, prog_pres:7, tipo_recurso:FIDEICOMISOS, monto:1350000.0, modificado:1350000.0}}	REHABILITACION DE LA E.P. FRANCISCO KING RONDERO EN LA PAZ MPIO DE LA PAZ BCS	3	Baja California Sur	3	Gobierno de la Entidad	Proyecto de Inversión de Infraestructura Gubernamental	Educación	Sin identificar	ISIFE	18308	N	0	0	381	{meta1: {unidad_medida:Metros Cuadrados, meta:100.0, meta_modificada:100.0}}	1	{geo1: {cve_municipio:3 localidad:1, direccion:BAHIA DE ALMEJAS NUM. 0, LA PAZ, Baja California Sur, lon:-110.33475, lat:24.090126}}	19-10-2020	18-01-2021	1,350,000.00	1,271,272.18	1,271,272.18	1,271,272.18	1,271,272.18	Sin contratos nuevos en el trimestre	{meta1: {unidad_medida:Metros Cuadrados, avance:100.0}}		En Ejecución	Validado avances	Sin observaciones	Sin observaciones
2021	3	BCS200401873329	Proyecto de Inversión	1050000	{ff1: {ciclo_recurso:2018, ramo:33, modalidad:I, prog_pres:7, tipo_recurso:FIDEICOMISOS, monto:1050000.0, modificado:1050000.0}}	REHABILITACION DEL USAER USAER No. 36 EN SANTIAGO MPIO DE LOS CABOS BCS	3	Baja California Sur	0	Gobierno de la Entidad	Proyecto de Inversión de Infraestructura Gubernamental	Educación	Sin Identificar	ISIFE	18304	N	0	0	9	{meta1: {unidad_medida:Metros Cuadrados, meta:100.0, meta_modificada:100.0}}	1	{geo1: {cve_municipio:8, localidad:280, direccion:CALZADA MAESTROS MISIONEROS DE 1930 NUM. 0, SANTIAGO, Baja California Sur, lon:-109.715798, lat:23.479321}}	19-10-2020	16-01-2021	1,050,000.00	981,142.85	803,848.31	803,848.31	803,848.31	Sin contratos nuevos en el trimestre	{meta1: {unidad_medida:Metros Cuadrados, avance:100.0}}		En Ejecución	Validado avances	Sin observaciones	Sin observaciones
2021	3	BCS200401873332	Proyecto de Inversión	1050000	{ff1: {ciclo_recurso:2018, ramo:33, modalidad:I, prog_pres:7, tipo_recurso:FIDEICOMISOS, monto:1050000.0, modificado:1050000.0}}	REHABILITACION DE LA T.V. SEC. No. 1 JOSE AGUSTIN OLACHEA AVILES EN LA RIBERA MPIO DE LOS CABOS BCS	3	Baja California Sur	0	Gobierno de la Entidad	Proyecto de Inversión de Infraestructura Gubernamental	Educación	Sin Identificar	ISIFE	18309	N	0	0	132	{meta1: {unidad_medida:Metros Cuadrados, meta:100.0, meta_modificada:100.0}}	1	{geo1: {cve_municipio:8, localidad:217, direccion:DOMICILIO CONOCIDO NUM. 0, LA RIBERA, Baja California Sur, lon: 109.583839, lat:23.592778}}	30-11-2020	27-02-2021	1,050,000.00	984,681.54	643,794.88	643,794.88	643,794.88	Sin contratos nuevos en el trimestre	{meta1: {unidad_medida:Metros Cuadrados, avance:100.0}}		En Ejecución	Validado avances	Sin observaciones	Sin observaciones
2021	3	BCS200401873338	Proyecto de Inversión	900000	{ff1: {ciclo_recurso:2018, ramo:33, modalidad:I, prog_pres:7, tipo_recurso:FIDEICOMISOS, monto:900000.0, modificado:900000.0}}	REHABILITACION DEL USAER No. 12 EN TODOS SANTOS MPIO DE LA PAZ, BCS	3	Baja California Sur	0	Gobierno de la Entidad	Proyecto de Inversión de Infraestructura Gubernamental	Educación	Sin identificar	ISIFE	18314	N	0	0	44	{meta1: {unidad_medida:Metros Cuadrados, meta:100.0, meta_modificada:100.0}}	1	{geo1: {cve_municipio:3, localidad:3, direccion:HORIZONTES NUM. 0, TODOS SANTOS, Baja California Sur, lon:-110.233284, lat:23.454166}}	07-12-2020	06-03-2021	900,000.00	844,554.11	844,554.11	844,554.11	844,554.11	Sin contratos nuevos en el trimestre	{meta1: {unidad_medida:Metros Cuadrados, avance:100.0}}		En Ejecución	Validado avances	Sin observaciones	Sin observaciones
2021	3	BCS200401873740	Proyecto de Inversión	900000	{ff1: {ciclo_recurso:2017, ramo:33, modalidad:I, prog_pres:7, tipo_recurso:FIDEICOMISOS, monto:900000.0, modificado:900000.0}}	REHABILITACION DE LA T.V. SECUNDARIA No. 7 JOSE VASCONCELOS EN BAJA CALIFORNIA SUR	3	Baja California Sur	0	Gobierno de la Entidad	Proyecto de Inversión de Infraestructura Gubernamental	Educación	Sin identificar	ISIFE	17614	N	0	0	23	{meta1: {unidad_medida:Metros Cuadrados, meta:100.0, meta_modificada:100.0}}	1	{geo1: {cve_municipio:2, localidad:77, direccion:DOMICILIO CONOCIDO NUM. 0, ISLA SAN MARCOS, Baja California Sur, lon:-112.074495, lat:27.18878711}}	07-12-2020	06-03-2021	900,000.00	857,976.12	841,598.08	841,598.08	841,598.08	Sin contratos nuevos en el trimestre	{meta1: {unidad_medida:Metros Cuadrados, avance:100.0}}		En Ejecución	Validado avances	Sin observaciones	Sin observaciones
2021	3	BCS210101883037	Proyecto de Inversión	2455354.6	{ff1: {ciclo_recurso:2021, ramo:33, modalidad:I, prog_pres:11, tipo_recurso:FEDERALES (APORTACIONES, SUBSIDIOS Y CONVENIOS), monto:2455354.6, modificado:[illegible]}}	Obra de la PEP (mejoramiento del área admiva. de A. Olachea)	3	Baja California Sur	0	Gobierno de la Entidad	Proyecto de Inversión de Infraestructura Gubernamental	Seguridad	Fort de Prog Prioritarios de las Inst Estatales de Seguridad Pública e Impartición de Justicia	Secretaría de Seguridad Pública		N	0	0	0	{meta1: {unidad_medida:Metros Cuadrados, meta:59.0, meta_modificada:59.0}}	1	{geo1: {cve_municipio:3, localidad:1, direccion:Luis Donaldo Colosio esquina Agustín Olachea Colonia: Emiliano Zapata, La Paz B.C.S., lon:-110.310833, lat:24.142222}}	05-04-2021	31-12-2021	56,134.40	0.00	0.00	0.00	0.00	Sin contratos nuevos en el trimestre	{meta1: {unidad_medida:Metros Cuadrados, avance:0.0}}		En Ejecución	Validado avances	Sin observaciones	Sin observaciones
2021	3	BCS210101884264	Adquisición	4342120	{ff1: {ciclo_recurso:2021, ramo:33, modalidad:I, prog_pres:11, tipo_recurso:FEDERALES (APORTACIONES, SUBSIDIOS Y CONVENIOS), monto:4342120.0, modificado:4342120.0}}	Adquisiciones del Sistema Penitenciario (CCTV, Vehículos y Equipo de Seguridad)	3	Baja California Sur	0	Gobierno de la Entidad	Programa de Inversión de Adquisiciones	Seguridad	Fortalecimiento de las capacidades humanas y tecnológicas del Sistema Penitenciario Nacional	Secretaría de Seguridad Pública		N	0	0	0	{meta1: {unidad_medida:Piezas, meta:10.0, meta_modificada:10.0}}	1	{geo1: {cve_municipio:3, localidad:1, direccion:Colosio, lon:-110.310833, lat:24.142222}}	05-04-2021	31-12-2021	3,907,908.00	2,878,061.20	1,930,880.60	1,930,880.60	947,182.00	Sin contratos nuevos en el trimestre	{meta1: {unidad_medida:Piezas, avance:5.0}}		En Ejecución	Validado avances	Sin observaciones	Sin observaciones

126 de 181

BCSnosUNE
Gobierno de Baja California Sur

GOBIERNO DE BAJA CALIFORNIA SUR
SECRETARIA DE FINANZAS Y ADMINISTRACIÓN
DIRECCIÓN DE CONTABILIDAD

Sistema de Recursos Federales Transferidos a las Entidades Federativas, Municipios y Demarcaciones Territoriales del Distrito Federal
Destino del Gasto
Ciclo Reportado: 2021
Periodo Reportado : Tercer Trimestre

DETALLE PROYECTO																										AVANCE FINANCIERO								FOTOS			OBSERVACIONES	
CICLO	TRIMESTRE	FOLIO	CATEGORIA	MONTO GLOBAL APROBADO	FUENTES FINANCIAMIENTO	NOMBRE	ID ENTIDAD RESPONSABLE	ENTIDAD RESPONSABLE	ID MUNICIPIO RESPONSABLE	MUNICIPIO RESPONSABLE	TIPO PROGRAMA PROYECTO	CLASIFICACION	SUBCLASIFICACION	INSTITUCION EJECUTORA	NUMERO PROYECTO	POBLACION BENEFICIADA	HLUBRES	HOMBRES	BENEFICIARIOS	METAS	TIPO GEOREFERENCIA	GEOREFERENCIAS	FECHA INICIO	FECHA TERMINO	RECAUDADO	COMPROMETIDO	DEVENGADO	EJERCIDO	PAGADO	CONTRATOS	AVANCES FISICOS	CARPETA FOTOS	ESTATUS	FLUJO	OBSERVACIONES RESIDUOS	OBSERVACIONES CAPTURISTA
2021	3	BCS210101884267	Adquisición	198995.6	[{ffl: {ciclo_recurso:2021, ramo:33, modalidad:I, prog_pres:11, tipo_recurso:FEDERALES (APORTACIONES, SUBSIDIOS Y CONVENIOS), monto:198995.6, modificado:198995.6}}]	Adquisiciones del CITA mobiliario y equipo informático)	3	Baja California Sur	0	Gobierno de la Entidad	Programa de Inversión de Adquisiciones	Seguridad	Fortalecimiento de las capacidades humanas y tecnológicas del Sistema Penitenciario Nacional	Secretaría de Seguridad Pública		N	0	0	0	{meta1: {unidad_medida:Piezas, meta:32.0, meta_modificada:32.0}}	1	{geo1: {cve_municipio:3, localidad:1, direccion:Virginia Peralta, lon:-110.310035, lat:24.142222}}	05-04-2021	31-12-2021	179,096.04	127,735.72	13,653.20	13,653.20	13,653.20	Sin contratos nuevos en el trimestre	{meta1: {unidad_medida:Piezas, avance:43}}		En Ejecución	Validado avances	Sin observaciones	Sin observaciones
2021	3	BCS210101886041	Proyecto de inversión	514595.63	[{ffl: {ciclo_recurso:2015, ramo:33, modalidad:I, prog_pres:7, tipo_recurso:FEDERALES (APORTACIONES, SUBSIDIOS Y CONVENIOS), monto:514595.63, modificado:514595.63}}]	CECYT No. 7	3	Baja California Sur	0	Gobierno de la Entidad	Proyecto de inversión de infraestructura Gubernamental	Educación	Sin identificar	ISIFE	15396	N	0	0	753	{meta1: {unidad_medida:Metros Cuadrados, meta:100.0, meta_modificada:100.0}}	1	{geo1: {cve_municipio:3, localidad:1, direccion:ERNESTO GUEVARA S/N, COLONIA SAN BERNABÉ S/N, CÓDIGO POSTAL NO 23436., SAN JOSÉ DEL CABO, Baja California Sur, lon:-109.711505, lat:23.135821}}	04-12-2020	02-01-2021	514,595.63	490,389.87	490,389.87	490,389.87	490,389.87	Sin contratos nuevos en el trimestre	{meta1: {unidad_medida:Metros Cuadrados, avance:100.0}}		En Ejecución	Validado avances	Sin observaciones	Sin observaciones
2021	2	BCS210101886048	Proyecto de inversión	165000	[{ffl: {ciclo_recurso:2016, ramo:33, modalidad:I, prog_pres:7, tipo_recurso:FEDERALES (APORTACIONES, monto:165000.0, modificado:165000.0}}]	ESCUELA NORMAL SUPERIOR DEL ESTADO DE B.C.S. EXT. Comondú	3	Baja California Sur	0	Gobierno de la Entidad	Proyecto de inversión de infraestructura Gubernamental	Educación	Sin identificar	ISIFE	15367	N	0	0	55	{meta1: {unidad_medida:Metros Cuadrados, meta:100.0, meta_modificada:100.0}}	1	{geo1: {cve_municipio:1, localidad:1, direccion:MADERO, CIUDAD CONSTITUCIÓN, Baja California Sur, lon:-111.6481112, lat:25 058041}}	15-02-2021	16-03-2021	165,000.00	157,406.11	157,406.11	157,406.11	157,406.11	Sin contratos nuevos en el trimestre	{meta1: {unidad_medida:Metros Cuadrados, avance:100.0}}		En Ejecución	Validado avances	Sin observaciones	Sin observaciones
2021	3	BCS210101886052	Proyecto de inversión	800000	[{ffl: {ciclo_recurso:2017, ramo:33, modalidad:I, prog_pres:7, tipo_recurso:FEDERALES (APORTACIONES, monto:800000.0, modificado:800000.0}}]	J.N. GENERAL AGUSTIN OLACHEA AVILES	3	Baja California Sur	0	Gobierno de la Entidad	Proyecto de inversión de infraestructura Gubernamental	Educación	Sin identificar	ISIFE	17618	N	0	0	24	{meta1: {unidad_medida:Metros Cuadrados, meta:100.0, meta_modificada:100.0}}	1	{geo1: {cve_municipio:3, localidad:24, direccion:DOMICILIO CONOCIDO NUM. 0, LAS ÁNIMAS BAJAS, Baja California Sur, lon:-109.683489, lat:23.076111}}	01-03-2021	29-05-2021	800,000.00	756,957.21	756,957.21	756,957.21	756,957.21	Sin contratos nuevos en el trimestre	{meta1: {unidad_medida:Metros Cuadrados, avance:100.0}}		En Ejecución	Validado avances	Sin observaciones	Sin observaciones
2021	3	BCS210101886055	Proyecto de inversión	1200000	[{ffl: {ciclo_recurso:2017, ramo:33, modalidad:I, prog_pres:7, tipo_recurso:FEDERALES (APORTACIONES, monto:1200000.0, modificado:1200000.0}}]	REHABILITACION DE LA E.P ESTADO DE CAMPECHE - EN SAN JOSE DEL CABO MUN LOS CABOS BCS	3	Baja California Sur	0	Gobierno de la Entidad	Proyecto de inversión de infraestructura Gubernamental	Educación	Sin identificar	ISIFE	17614	N	0	0	184	{meta1: {unidad_medida:Metros Cuadrados, meta:100.0, meta_modificada:100.0}}	1	{geo1: {cve_municipio:3, localidad:198, direccion:CALLE DELFINES NUM. 0, LA PLAYA, Baja California Sur, lon:-109.67185, lat:23.061829}}	15-03-2021	12-06-2021	1,200,000.00	1,126,161.86	565,084.23	565,084.23	565,084.23	Sin contratos nuevos en el trimestre	{meta1: {unidad_medida:Metros Cuadrados, avance:100.0}}		En Ejecución	Validado avances	Sin observaciones	Sin observaciones
2021	3	BCS210101886063	Proyecto de inversión	900000	[{ffl: {ciclo_recurso:2016, ramo:33, modalidad:I, prog_pres:7, tipo_recurso:FEDERALES (APORTACIONES, monto:900000.0, modificado:900000.0}}]	E.P FRANCISCO COTA MORENO	3	Baja California Sur	0	Gobierno de la Entidad	Proyecto de inversión de infraestructura Gubernamental	Educación	Sin identificar	ISIFE	18317	N	0	0	82	{meta1: {unidad_medida:Metros Cuadrados, meta:100.0, meta_modificada:100.0}}	1	{geo1: {cve_municipio:3, localidad:456, direccion:DOMICILIO CONOCIDO NUM. 0, SANTA CRUZ, Baja California Sur, lon:-109.630556, lat:23.556944}}	01-03-2021	29-05-2021	900,000.00	848,527.61	417,960.81	417,960.81	417,960.81	Sin contratos nuevos en el trimestre	{meta1: {unidad_medida:Metros Cuadrados, avance:100.0}}		En Ejecución	Validado avances	Sin observaciones	Sin observaciones
2021	3	BCS210101886067	Proyecto de inversión	900000	[{ffl: {ciclo_recurso:2016, ramo:33, modalidad:I, prog_pres:7, tipo_recurso:FEDERALES (APORTACIONES, monto:900000.0, modificado:900000.0}}]	J.N. MARIA CURIE	3	Baja California Sur	0	Gobierno de la Entidad	Proyecto de inversión de infraestructura Gubernamental	Educación	Sin identificar	ISIFE	18324	N	0	0	33	{meta1: {unidad_medida:Metros Cuadrados, meta:100.0, meta_modificada:100.0}}	1	{geo1: {cve_municipio:1, localidad:3, direccion:VICENTE GUERRERO NUM. 0, PUERTO ADOLFO LÓPEZ MATEOS, Baja California Sur, lon:-112.104223, lat:25.154751}}	01-03-2021	29-05-2021	900,000.00	847,343.95	254,203.18	254,203.18	254,203.18	Sin contratos nuevos en el trimestre	{meta1: {unidad_medida:Metros Cuadrados, avance:100.0}}		En Ejecución	Validado avances	Sin observaciones	Sin observaciones
2021	3	BCS210101886068	Proyecto de inversión	1200000	[{ffl: {ciclo_recurso:2016, ramo:33, modalidad:I, prog_pres:7, tipo_recurso:FEDERALES (APORTACIONES, monto:1200000.0, modificado:1200000.0}}]	J.N. CLUB DE LEONES	3	Baja California Sur	0	Gobierno de la Entidad	Proyecto de inversión de infraestructura Gubernamental	Educación	Sin identificar	ISIFE	18322	N	0	0	147	{meta1: {unidad_medida:Metros Cuadrados, meta:100.0, meta_modificada:100.0}}	1	{geo1: {cve_municipio:1, localidad:1, direccion:MIGUEL HIDALGO NUM. 0, CIUDAD CONSTITUCIÓN, Baja California Sur, lon:-111.674837, lat:25 082277}}	01-03-2021	29-05-2021	1,200,000.00	1,115,476.14	334,642.84	334,642.84	334,642.84	Sin contratos nuevos en el trimestre	{meta1: {unidad_medida:Metros Cuadrados, avance:100.0}}		En Ejecución	Validado avances	Sin observaciones	Sin observaciones
2021	3	BCS210101886071	Proyecto de inversión	1500000	[{ffl: {ciclo_recurso:2016, ramo:33, modalidad:I, prog_pres:7, tipo_recurso:FEDERALES (APORTACIONES, monto:1500000.0, modificado:1500000.0}}]	COBACH No. 01	3	Baja California Sur	0	Gobierno de la Entidad	Proyecto de inversión de infraestructura Gubernamental	Educación	Sin identificar	ISIFE	18330	N	0	0	228	{meta1: {unidad_medida:Metros Cuadrados, meta:100.0, meta_modificada:100.0}}	1	{geo1: {cve_municipio:2, localidad:66, direccion:AV. INDEPENDENCIA #33, COLONIA CENTRO, GUERRERO NEGRO, Baja California Sur, lon:-114.014434, lat:27.981529}}	15-03-2021	12-06-2021	1,500,000.00	1,398,585.48	1,378,167.19	1,378,167.19	1,378,167.19	Sin contratos nuevos en el trimestre	{meta1: {unidad_medida:Metros Cuadrados, avance:100.0}}		En Ejecución	Validado avances	Sin observaciones	Sin observaciones

GOBIERNO DE BAJA CALIFORNIA SUR
SECRETARIA DE FINANZAS Y ADMINISTRACIÓN
DIRECCIÓN DE CONTABILIDAD

Sistema de Recursos Federales Transferidos a las Entidades Federativas, Municipios y Demarcaciones Territoriales del Distrito Federal
Destino del Gasto
Ciclo Reportado: 2021
Período Reportado : Tercer Trimestre

DETALLE PROYECTO																												AVANCE FINANCIERO								POTOS			OBSERVACIONES	
CICLO	TRIMESTRE	FOLIO	CATEGORIA	MONTO GLOBAL APROBADO	FUENTES FINANCIAMIENTO	NOMBRE	ID ENTIDAD RESPONSABLE	ENTIDAD RESPONSABLE	ID MUNICIPIO RESPONSABLE	MUNICIPIO RESPONSABLE	TIPO PROGRAMA PROYECTO	CLASIFICACION	SUBCLASIFICACION	INSTITUCION EJECUTORA	NUMERO PROYECTO	POBLACION BENEFICIADA	MUJERES	HOMBRES	BENEFICIARIOS	METAS	TIPO GEOREFERENCIA	GEOREFERENCIAS	FECHA INICIO	FECHA TERMINO	RECAUDADO	COMPROMETIDO	DEVENGADO	EJERCIDO	PAGADO	CONTRATOS	AVANCES FISICOS	CARPETA FOTOS	ESTATUS	FLUJO	OBSERVACIONES REVISOR	OBSERVACIONES CAPTURISTA
2021	3	BCS210101888558	Adquisición	1000000	{ff1: {ciclo_recurso:2020, ramo:33, modalidad:I, prog_pres:3, tipo_recurso:FEDERALES (APORTACIONES, SUBSIDIOS Y CONVENIOS), monto:1000000.0, modificado:1000000.0}}	ADQUISICION DE ALUMBRADO PUBLICO ENERGIA ALTERNATIVA	3	Baja California Sur	3	La Paz	Programa de inversión de Adquisiciones	Urbanización	Sin identificar	SERVICIOS PUBLICOS MUNICIPALES	FMBM202007	M	0	0	272,711	{meta1: {unidad_medida:Luminaria, meta:100.0, meta_modificada:100.0}}	1	{geo1: {cve_municipio:3, localidad:1, direccion:México 1, Amp Mezquitito, 23083 La Paz, B.C.S., México, lon:-110.30928969, lat:24.09264799}}	15-12-2020	31-03-2021	1,000,000.00	999,990.00	999,990.00	999,990.00	999,990.00	{cont1: {tipo_obra:Adquisiciones, numero_contrato:C/FORTAMUN/01-20, contratista:INSTALACIONES Y MANTENIMIENTO ELECTRICO DE BAJA CALIFORNIA SUR, contratante:AYUNTAMIENTO DE LA PAZ, monto:996815.0, importe_modificado:996815.00}}	{meta1: {unidad_medida:Luminaria, avance:100.0}}	{1888558/proyecto_INICIO, 1888558/proyecto_FIN, 1888558/proyecto_PROCESO}	En Ejecución	Validado avances	Sin observaciones	Sin observaciones
2021	3	BCS210101888574	Adquisición	500000	{ff1: {ciclo_recurso:2021, ramo:33, modalidad:I, prog_pres:3, tipo_recurso:FEDERALES (APORTACIONES, SUBSIDIOS Y CONVENIOS), monto:500000.0, modificado:500000.0}}	ADQUISICION DE CONTENEDORES PARA BASURA	3	Baja California Sur	3	La Paz	Programa de inversión de Adquisiciones	Urbanización	Sin identificar	SERVICIOS PUBLICOS MUNICIPALES	FMBM202010	N	0	0	272,711	{meta1: {unidad_medida:Piezas, meta:100.0, meta_modificada:100.0}}	1	{geo1: {cve_municipio:3, localidad:1, direccion:México 1, Amp Mezquitito, 23083 La Paz, B.C.S., México, lon:-110.30930579, lat:24.09264424}}	15-12-2020	31-03-2021	500,000.00	498,734.00	498,734.00	498,734.00	249,367.00	{cont1: {tipo_obra:Adquisiciones, numero_contrato:C/FORTAMUN/04-2020, contratista:COMERCIALIZADORA MUPO SA DE CV, contratante:H AYUNTAMIENTO DE LA PAZ, monto:498734.0, importe_modificado:498734.0}}	{meta1: {unidad_medida:Piezas, avance:100.0}}	{1888574/proyecto_INICIO, 1888574/proyecto_FIN, 1888574/proyecto_PROCESO}	En Ejecución	Validado avances	Sin observaciones	Sin observaciones
2021	3	BCS210201894214	Proyecto de Inversión	183119.04	{ff1: {ciclo_recurso:2021, ramo:33, modalidad:I, prog_pres:3, tipo_recurso:FEDERALES (APORTACIONES, SUBSIDIOS Y CONVENIOS), monto:183119.04, modificado:183119.04}}	ELECTRIFICACION MEDIANTE LA INSTALACIÓN DE SISTEMAS FOTOVOLTAICOS DE ILUMINACIÓN BÁSICA EN VIVIENDAS ZONA UGUI - 59845	3	Baja California Sur	2	Gobierno de la Entidad	Proyecto de inversión de infraestructura Social	Vivienda	Sin identificar	SECRETARIA DEL TRABAJO Y DESARROLLO SOCIAL DEL GOBIERNO DEL ESTADO DE BCS	59845	5	13	11	2	{meta1: {unidad_medida:Piezas, meta:6.0, meta_modificada:6.0}}	1	{geo1: {cve_municipio:9, localidad:191, direccion:CALLE CONOCIDO RANCHERIA UGUI, 23895 LORETO, LORETO BAJA CALIFORNIA SUR ENTRE CALLE CONOCIDO Y CALLE CONOCIDO, CALLE CONOCIDO A 37.1 KM DE LORETO SOBRE LA CARRETERA TRANSPENINSULAR, lon:-111.26773002, lat:25.73606511}}	02-06-2021	31-12-2021	80,788.20	80,788.20	80,788.20	80,788.20	80,788.20	{cont1: {tipo_obra:Servicios, numero_contrato:C/021-2021/GBCS/LPLES-091-166, contratista:CARLOS ROMO LIZARRALDE, contratante:SECRETARIA DE FINANZAS DEL GOBIERNO DEL ESTADO, monto:5803750.0, importe_modificado:5803750.0}}	{meta1: {unidad_medida:Piezas, avance:6.0}}	{1894214/proyecto_INICIO, 1894214/proyecto_PROCESO, 1894214/proyecto_FIN}	En Ejecución	Validado avances	Sin observaciones	Sin observaciones
2021	3	BCS210201894336	Proyecto de Inversión	82559.52	{ff1: {ciclo_recurso:2021, ramo:33, modalidad:I, prog_pres:3, tipo_recurso:FEDERALES (APORTACIONES, SUBSIDIOS Y CONVENIOS), monto:82559.52, modificado:80788.2}}	ELECTRIFICACION MEDIANTE LA INSTALACIÓN DE SISTEMAS FOTOVOLTAICOS DE ILUMINACIÓN BÁSICA EN RANCHOS DE LA ZONA SAN LINO - 61925	3	Baja California Sur	0	Gobierno de la Entidad	Proyecto de inversión de infraestructura Social	Vivienda	Sin identificar	SECRETARIA DEL TRABAJO Y DESARROLLO SOCIAL DEL GOBIERNO DEL ESTADO DE BCS	61925	5	6	6	0	{meta1: {unidad_medida:Piezas, meta:3.0, meta_modificada:3.0}}	1	{geo1: {cve_municipio:9, localidad:1, direccion:CALLE CONOCIDO RANCHO SAN LINO, 23893 LORETO, LORETO BAJA CALIFORNIA SUR ENTRE CALLE CONOCIDO Y CALLE CONOCIDO, CALLE CONOCIDO DELANTE DE SAN NICOLAS COLINDA CON MPIO MULEGÉ, lon:-111.53567461, lat:26.07294783}}	02-06-2021	31-12-2021	40,394.10	40,394.10	40,394.10	40,394.10	40,394.10	{cont1: {tipo_obra:Servicios, numero_contrato:C/021-2021/GBCS/LPLES-091-166, contratista:CARLOS ROMO LIZARRALDE, contratante:SECRETARIA DE FINANZAS DEL GOBIERNO DEL ESTADO, monto:5803750.0, importe_modificado:5803750.0}}	{meta1: {unidad_medida:Piezas, avance:3.0}}	{1894336/proyecto_INICIO, 1894336/proyecto_FIN, 1894336/proyecto_PROCESO}	En Ejecución	Validado avances	Sin observaciones	Sin observaciones
2021	3	BCS210201894508	Proyecto de Inversión	412797.6	{ff1: {ciclo_recurso:2021, ramo:33, modalidad:I, prog_pres:3, tipo_recurso:FEDERALES (APORTACIONES, SUBSIDIOS Y CONVENIOS), monto:412797.6, modificado:402941.8}}	ELECTRIFICACIÓN MEDIANTE LA INSTALACIÓN DE SISTEMAS FOTOVOLTAICOS DE ILUMINACIÓN BÁSICA EN RANCHOS DE LA ZONA SANTA MARTHA - 69711	3	Baja California Sur	0	Gobierno de la Entidad	Proyecto de inversión de infraestructura Social	Vivienda	Sin identificar	SECRETARIA DEL TRABAJO Y DESARROLLO SOCIAL DEL GOBIERNO DEL ESTADO DE BCS	69711	5	31	29	6	{meta1: {unidad_medida:Piezas, meta:15.0, meta_modificada:15.0}}	1	{geo1: {cve_municipio:2, localidad:870, direccion:CALLE CONOCIDO RANCHO RANCHERÍA, 23900 SANTA MARTHA, MULEGÉ BAJA CALIFORNIA SUR ENTRE CALLE CONOCIDO Y CALLE CONOCIDO, CALLE CONOCIDO SE ENCUANTRA A 70.5 KM EN DIRECCION OESTE DE GUERRERO NEGRO, lon:-113.9439329, lat:27.53988888}}	02-06-2021	31-12-2021	201,970.50	201,970.50	201,970.50	201,970.50	201,970.50	{cont1: {tipo_obra:Servicios, numero_contrato:C/021-2021/GBCS/LPLES-091-166, contratista:CARLOS ROMO LIZARRALDE, contratante:SECRETARIA DE FINANZAS DEL GOBIERNO DEL ESTADO, monto:5803750.0, importe_modificado:5803750.0}}	{meta1: {unidad_medida:Piezas, avance:15.0}}	{1894508/proyecto_INICIO, 1894508/proyecto_FIN, 1894508/proyecto_PROCESO}	En Ejecución	Validado avances	Sin observaciones	Sin observaciones
2021	3	BCS210201894348	Proyecto de Inversión	82559.52	{ff1: {ciclo_recurso:2021, ramo:33, modalidad:I, prog_pres:3, tipo_recurso:FEDERALES (APORTACIONES, SUBSIDIOS Y CONVENIOS), monto:82559.52, modificado:80788.2}}	ELECTRIFICACIÓN MEDIANTE LA INSTALACIÓN DE SISTEMAS FOTOVOLTAICOS DE ILUMINACIÓN BÁSICA EN RANCHOS EN ZONAS DE SAN SEBASTIAN - 66928	3	Baja California Sur	0	Gobierno de la Entidad	Proyecto de inversión de infraestructura Social	Vivienda	Sin identificar	SECRETARIA DEL TRABAJO Y DESARROLLO SOCIAL DEL GOBIERNO DEL ESTADO DE BCS	66928	5	7	5	0	{meta1: {unidad_medida:Piezas, meta:5.0, meta_modificada:5.0}}	1	{geo1: {cve_municipio:2, localidad:854, direccion:CALLE CONOCIDO RANCHO SAN SEBASTIÁN, 23913 SAN SEBASTIÁN, MULEGÉ BAJA CALIFORNIA SUR ENTRE CALLE CONOCIDO Y CALLE CONOCIDO, CALLE CONOCIDO SITUADO A 38.9 KM DE GUERRERO NEGRO, lon:-112.4157298, lat:27.01376033}}	02-06-2021	31-12-2021	40,394.10	40,394.10	40,394.10	40,394.10	40,394.10	{cont1: {tipo_obra:Servicios, numero_contrato:C/021-2021/GBCS/LPLES-091-166, contratista:CARLOS ROMO LIZARRALDE, contratante:SECRETARIA DE FINANZAS DEL GOBIERNO DEL ESTADO, monto:5803750.0, importe_modificado:5803750.0}}	{meta1: {unidad_medida:Piezas, avance:5.0}}	{1894549/proyecto_INICIO, 1894549/proyecto_PROCESO, 1894549/proyecto_FIN}	En Ejecución	Validado avances	Sin observaciones	Sin observaciones

BCSnosUNE
Gobierno de Baja California Sur

GOBIERNO DE BAJA CALIFORNIA SUR
SECRETARIA DE FINANZAS Y ADMINISTRACIÓN
DIRECCIÓN DE CONTABILIDAD
Sistema de Recursos Federales Transferidos a las Entidades Federativas, Municipios y Demarcaciones Territoriales del Distrito Federal
Destino del Gasto
Ciclo Reportado: 2021
Periodo Reportado : Tercer Trimestre

DETALLE PROYECTO																							AVANCE FINANCIERO							FOTOS			OBSERVACIONES	
CICLO	TRIMESTRE	FOLIO	CATEGORIA	MONTO GLOBAL APROBADO	FUENTES FINANCIAMIENTO	NOMBRE	ID ENTIDAD RESPONSABLE	ENTIDAD RESPONSABLE	ID MUNICIPIO RESPONSABLE	MUNICIPIO RESPONSABLE	TIPO PROGRAMA PROYECTO	CLASIFICACION	SUBCLASIFICACION	INSTITUCION EJECUTORA	NUMERO PROYECTO	POBLACION BENEFICIADA	MUJERES	HOMBRES	BENEFICIARIOS	METAS	TIPO GEOREFERENCIA	GEOREFERENCIAS	FECHA INICIO	FECHA TERMINO	RECAUDADO	COMPROMETIDO	DEVENGADO	EJERCIDO	PAGADO	CONTRATOS	AVANCES FISICOS	CARPETA FOTOS	ESTATUS	FLUJO	OBSERVACIONES REVISOR	OBSERVACIONES CAPTURISTA
2021	3	BCS210201911919	Proyecto de Inversión	190000	[ff1: {ciclo_recurso:2021, ramo:33, modalidad:I, prog_pres:4, tipo_recurso:FEDERALES (APORTACIONES, SUBSIDIOS Y CONVENIOS), monto:190000.0, modificado:187954.65}]	CONSTRUCCIÓN DE CUARTO DORMITORIO CON BAÑO EN LOS CABOS DELEGACION SAN JOSE DEL CABO SUBDELEGACION SANTA CATARINA LOCALIDAD EL RINCON DE SAN PEDRO UNO CUIS - 18817	3	Baja California Sur	8	Los Cabos	Proyecto de Inversión de Infraestructura Social	Vivienda	Sin identificar	DIRECCION GENERAL DE DESARROLLO SOCIAL	18817	5	3	2	0	{meta1: {unidad_medida:Cuarto(s), meta:1.0, meta_modificada:1.0}}	1	{geo1: {cve_municipio:8, localidad:359, direccion:CAMINO TRAMO SAN JOSÉ DEL CABO - SANTA CATARINA MARGEN DERECHO KILÓMETRO 30 + undefined RANCHERIA EL RINCON DE SAN PEDRO, 23425 EL RINCÓN DE SAN PEDRO, LOS CABOS BAJA CALIFORNIA SUR ENTRE Y , CAMINO A EL RINCON DE SA, lon:-109.6817753, lat:23.15244417}}	01-05-2021	30-11-2021	167,708.58	187,954.65	71,713.98	71,713.98	71,713.98	{ctto1: {tipo_obra:Obra, numero_contrato:TES/DGDS/CTO/LZ/R33-014-2021, contratista:CONSTRUCTORA Y URBANIZADORA BETANCOURT S.A. DE C.V., convocante:MUNICIPIO DE LOS CABOS, monto:1315682.55, importe_modificado:1315682.55}}	{meta1: {unidad_medida:Cuarto(s), avance:1.0}}	{1911919/proyecto_INICIO, 1911919/proyecto_FIN, 1911919/proyecto_PROCESO, 1911919/proyecto_INICIO}	En Ejecución	Validado avances	Sin observaciones	Sin observaciones
2021	3	BCS210201912020	Proyecto de Inversión	210000	{ff1: {ciclo_recurso:2021, ramo:33, modalidad:I, prog_pres:4, tipo_recurso:FEDERALES (APORTACIONES, SUBSIDIOS Y CONVENIOS), monto:210000.0, modificado:206296.9}}	CONSTRUCCIÓN DE CUARTO DORMITORIO CON BAÑO INCLUYENTE EN LOS CABOS LOCALIDAD SAN JOSÉ DEL CABO COLONIA ROSARITO UNO ZAP AGEB CERO OCHO UNO SEIS - 19000	3	Baja California Sur	8	Los Cabos	Proyecto de Inversión de Infraestructura Social	Vivienda	Sin identificar	DIRECCION GENERAL DE DESARROLLO SOCIAL	19000	5	3	2	0	{meta1: {unidad_medida:Cuarto(s), meta:1.0, meta_modificada:1.0}}	1	{geo1: {cve_municipio:8, localidad:1, direccion:CALLE MAREA COLONIA ROSARITO, 23407 SAN JOSÉ DEL CABO, LOS CABOS BAJA CALIFORNIA SUR ENTRE CALLE PASEO DEL BARLOVENTO Y CALLE SOTAVENTO, CALLE PLEAMAR MANZANA O LOTE 0 SOBRE CARRETERA TRANSPENINSULAR A LA ALTURA DE CDR, lon:-109.70705073, lat:23.06739354}}	01-05-2021	30-11-2021	183,431.26	206,296.90	39,122.51	39,122.51	39,122.51	{ctto1: {tipo_obra:Obra, numero_contrato:TES/DGDS/CTO/LZ/R33-017-2021, contratista:DESARROLLADORA DE INFRAESTRUCTURA INMOBILIARIA ICB S.A DE C.V., convocante:MUNICIPIO DE LOS CABOS, monto:1650375.22, importe_modificado:1650375.22}}	{meta1: {unidad_medida:Cuarto(s), avance:0.8}}	{1912020/proyecto_PROCESO, 1912020/proyecto_INICIO, 1912020/proyecto_PROCESO, 1912020/proyecto_INICIO, 1912020/proyecto_PROCESO, 1912020/proyecto_INICIO}	En Ejecución	Validado avances	Sin observaciones	Sin observaciones
2021	3	BCS210201912151	Proyecto de Inversión	210000	{ff1: {ciclo_recurso:2021, ramo:33, modalidad:I, prog_pres:4, tipo_recurso:FEDERALES (APORTACIONES, SUBSIDIOS Y CONVENIOS), monto:210000.0, modificado:206296.9}}	CONSTRUCCIÓN DE CUARTO DORMITORIO CON BAÑO INCLUYENTE EN LOS CABOS DELEGACION SANTIAGO LOCALIDAD AGUA CALIENTE UNO CUIS - 19445	3	Baja California Sur	8	Los Cabos	Proyecto de Inversión de Infraestructura Social	Vivienda	Sin identificar	DIRECCION GENERAL DE DESARROLLO SOCIAL	19445	5	3	2	5	{meta1: {unidad_medida:Cuarto(s), meta:1.0, meta_modificada:1.0}}	1	{geo1: {cve_municipio:8, localidad:4, direccion:CAMINO TRAMO SANTA ANITA - AGUA CALIENTE MARGEN DERECHO KILÓMETRO 47 + 170 PUEBLO AGUA CALIENTE, 23510 AGUA CALIENTE, LOS CABOS BAJA CALIFORNIA SUR ENTRE Y , AUN COSTADO DE LA PRIMARIA, lon:-109.77365172, lat:23.44256246}}	01-05-2021	30-11-2021	183,431.26	206,296.90	39,122.51	39,122.51	39,122.51	{ctto1: {tipo_obra:Obra, numero_contrato:TES/DGDS/CTO/LZ/R33-017-2021, contratista:DESARROLLADORA DE INFRAESTRUCTURA INMOBILIARIA ICB S.A DE C.V., convocante:MUNICIPIO DE LOS CABOS, monto:1650375.22, importe_modificado:1650375.22}}	{meta1: {unidad_medida:Cuarto(s), avance:0.65}}	{1912151/proyecto_PROCESO, 1912151/proyecto_INICIO, 1912151/proyecto_PROCESO, 1912151/proyecto_INICIO}	En Ejecución	Validado avances	Sin observaciones	Sin observaciones
2021	3	BCS210201912187	Proyecto de Inversión	52000	{ff1: {ciclo_recurso:2021, ramo:33, modalidad:I, prog_pres:4, tipo_recurso:FEDERALES (APORTACIONES, SUBSIDIOS Y CONVENIOS), monto:52000.0, modificado:51491.5}}	CONSTRUCCIÓN DE TECHO FIRME EN LOS CABOS LOCALIDAD SAN JOSE DEL CABO COLONIA MAURICIO CASTRO UNO ZAP AGEB CERO OCHO CUATRO A - 19568	3	Baja California Sur	8	Los Cabos	Proyecto de Inversión de Infraestructura Social	Vivienda	Sin identificar	DIRECCION GENERAL DE DESARROLLO SOCIAL	19568	5	3	2	0	{meta1: {unidad_medida:Metros Cuadrados, meta:23.0, meta_modificada:23.0}}	1	{geo1: {cve_municipio:8, localidad:1, direccion:COLONIA MAURICIO CASTRO, 23443 SAN JOSÉ DEL CABO, LOS CABOS BAJA CALIFORNIA SUR ENTRE CALLE NICOLAS TAMARAL Y CALLE CHALUPA, LLEGANDO POR CALLE NICOLAS TAMARAL A LA IZQUIERDA POR CALLE CHALUPA 50 METROS A LA IZQUIERDA POR , lon:-109.70539263, lat:23.05825732}}	01-05-2021	30-11-2021	47,284.50	51,491.50	28,249.92	28,249.92	28,249.92	{ctto1: {tipo_obra:Obra, numero_contrato:TES/DGDS/TECH/SC/R33-022-2021, contratista:Fucori Construcciones y Asociados, S.A. de C.V., convocante:MUNICIPIO DE LOS CABOS, monto:3089490.0, importe_modificado:3089490.0}}	{meta1: {unidad_medida:Metros Cuadrados, avance:18.1}}	{1912187/proyecto_INICIO, 1912187/proyecto_PROCESO, 1912187/proyecto_INICIO}	En Ejecución	Validado avances	Sin observaciones	Sin observaciones
2021	3	BCS210201912239	Proyecto de Inversión	52000	{ff1: {ciclo_recurso:2021, ramo:33, modalidad:I, prog_pres:4, tipo_recurso:FEDERALES (APORTACIONES, SUBSIDIOS Y CONVENIOS), monto:52000.0, modificado:51491.5}}	CONSTRUCCIÓN DE TECHO FIRME EN LOS CABOS LOCALIDAD SAN JOSE DEL CABO COLONIA SAN JOSE VIEJO UNO ZAP AGEB DOS TRES NUEVE CERO - 19631	3	Baja California Sur	8	Los Cabos	Proyecto de Inversión de Infraestructura Social	Vivienda	Sin identificar	DIRECCION GENERAL DE DESARROLLO SOCIAL	19631	5	2	3	0	{meta1: {unidad_medida:Metros Cuadrados, meta:23.0, meta_modificada:23.0}}	1	{geo1: {cve_municipio:8, localidad:1, direccion:CALLE NICARAGUA COLONIA SAN JOSÉ VIEJO, 23437 SAN JOSÉ DEL CABO, LOS CABOS BAJA CALIFORNIA SUR ENTRE CALLE PUEBLA Y CALLE YUCATAN BENEFICIARIO 1 MANZANA 158 LOTE 27 CERCA DE VELATORIO DE LA COMUNIDA CALLE NICARAGUA, lon:-109.71964535, lat:23.11620971}}	01-05-2021	30-11-2021	47,284.50	51,491.50	28,249.92	28,249.92	28,249.92	{ctto1: {tipo_obra:Obra, numero_contrato:TES/DGDS/TECH/SC/R33-022-2021, contratista:Fucori Construcciones y Asociados, S.A. de C.V., convocante:MUNICIPIO DE LOS CABOS, monto:3089490.0, importe_modificado:3089490.0}}	{meta1: {unidad_medida:Metros Cuadrados, avance:18.1}}	{1912239/proyecto_INICIO, 1912239/proyecto_PROCESO, 1912239/proyecto_INICIO, 1912239/proyecto_PROCESO}	En Ejecución	Validado avances	Sin observaciones	Sin observaciones
2021	3	BCS210201912243	Proyecto de Inversión	52000	{ff1: {ciclo_recurso:2021, ramo:33, modalidad:I, prog_pres:4, tipo_recurso:FEDERALES (APORTACIONES, SUBSIDIOS Y CONVENIOS), monto:52000.0, modificado:51491.5}}	CONSTRUCCIÓN DE TECHO FIRME EN LOS CABOS LOCALIDAD SAN JOSE DEL CABO COLONIA SANTA ANITA UNO ZAP AGEB CERO DOS DOS NUEVE - 19639	3	Baja California Sur	8	Los Cabos	Proyecto de Inversión de Infraestructura Social	Vivienda	Sin identificar	DIRECCION GENERAL DE DESARROLLO SOCIAL	19639	5	1	4	0	{meta1: {unidad_medida:Metros Cuadrados de construcción, meta:23.0, meta_modificada:23.0}}	1	{geo1: {cve_municipio:8, localidad:1, direccion:CALLE CARRETERA TRANSPENINSULAR COLONIA SANTA ANITA, 23420 SAN JOSÉ DEL CABO, LOS CABOS BAJA CALIFORNIA SUR ENTRE Y , BENEFICARIO 1 MANZANA SN LOTE SN SANTA ANITA, lon:-109.70211019, lat:23.18355594}}	01-05-2021	30-11-2021	47,284.50	51,491.50	28,249.92	28,249.92	28,249.92	{ctto1: {tipo_obra:Obra, numero_contrato:TES/DGDS/TECH/SC/R33-022-2021, contratista:Fucori Construcciones y Asociados, S.A. de C.V., convocante:MUNICIPIO DE LOS CABOS, monto:3089490.0, importe_modificado:3089490.0}}	{meta1: {unidad_medida:Metros Cuadrados de construcción, avance:18.1}}	{1912243/proyecto_INICIO, 1912243/proyecto_PROCESO, 1912243/proyecto_INICIO, 1912243/proyecto_PROCESO}	En Ejecución	Validado avances	Sin observaciones	Sin observaciones

GOBIERNO DE BAJA CALIFORNIA SUR
SECRETARIA DE FINANZAS Y ADMINISTRACIÓN
DIRECCIÓN DE CONTABILIDAD

Sistema de Recursos Federales Transferidos a las Entidades Federativas, Municipios y Demarcaciones Territoriales del Distrito Federal
Destino del Gasto
Ciclo Reportado: 2021
Periodo Reportado : Tercer Trimestre

DETALLE PROYECTO																													AVANCE FINANCIERO										FOTOS			OBSERVACIONES	
CICLO	TRIMESTRE	FOLIO	CATEGORIA	MONTO GLOBAL APROBADO	FUENTES FINANCIAMIENTO	NOMBRE	ID ENTIDAD RESPONSABLE	ENTIDAD RESPONSABLE	ID MUNICIPIO RESPONSABLE	MUNICIPIO RESPONSABLE	TIPO PROGRAMA PROYECTO	CLASIFICACION	SUBCLASIFICACION	INSTITUCION EJECUTORA	NUMERO PROYECTO	POBLACION BENEFICIADA	MUJERES	HOMBRES	BENEFICIARIOS	METAS	TIPO GEORREFERENCIA	GEOREFERENCIAS	FECHA INICIO	FECHA TERMINO	RECAUDADO	COMPROMETIDO	DEVENGADO	EJERCIDO	PAGADO	CONTRATOS	AVANCES FISICOS	CARPETA FOTOS	ESTATUS	FLUJO	OBSERVACIONES REVISOR	OBSERVACIONES CAPTURISTA
2021	3	BCS210201912349	Proyecto de inversión	32000	{ff1: {ciclo_recurso:2021, ramo:33, modalidad:I, prog_pres:4, tipo_recurso:FEDERALES (APORTACIONES, SUBSIDIOS Y CONVENIOS), monto:32000.0, modificado:51491.5}}	CONSTRUCCIÓN DE TECHO FIRME EN LOS CABOS ,LOCALIDAD SAN JOSE DEL CABO, COLONIA LAS ANIMAS SAIAS UNO LUIS - 19648	3	Baja California Sur	6	Los Cabos	Proyecto de inversión de infraestructura Social	Vivienda	Sin identificar	DIRECCION GENERAL DE DESARROLLO SOCIAL	19648	5	1	3	0	{meca1: {unidad_medida:Metros Cuadrados, meta:23.0, meta_modificada: 23.0}}	1	{geo1: {cve_municipio:8, localidad:1, direccion:COLONIA ANIMAS BAJAS, 23A07 SAN JOSÉ DEL CABO, LOS CABOS BAJA CALIFORNIA SUR ENTRE Y , CALLE EL MOLINO (ENFERCARIO 1 MANZANA 01 LOTE 01, lon:-109.6849553, lat:23.07413187]}	01-05-2021	30-11-2021	47,284.56	51,491.50	28,249.82	28,249.82	28,249.82	{ctto1: {tipo_obra:Obra, numero_contrato:TES/DGOS/TECH/EXCR33-016-2021, contratista:Fuerte Construcciones y Asociados, S.A. de C.V., convocante:MUNICIPIO DE LOS CABOS, monto:2286493.0, importe_modificado:2286493.0}}	{meta1: {unidad_medida:Metros Cuadrados, avance:8.05}}	{1912345/proyecto_INICIO, 1912349/proyecto_PROCESO, 1913349/proyecto_INICIO}	En Ejecución	Validado avances	Sin observaciones	Sin observaciones
2021	3	BCS210201912334	Proyecto de inversión	107000	{ff1: {ciclo_recurso:2021, ramo:33, modalidad:I, prog_pres:4, tipo_recurso:FEDERALES (APORTACIONES, SUBSIDIOS Y CONVENIOS), monto:107000.0, modificado:105848.12}}	CONSTRUCCIÓN DE TECHO FIRME EN LOS CABOS DELEGACION SANTIAGO LOCALIDAD AGUA CALIENTE SOS CUIS - 19799	3	Baja California Sur	6	Los Cabos	Proyecto de inversión de infraestructura Social	Vivienda	Sin identificar	DIRECCION GENERAL DE DESARROLLO SOCIAL	19799	5	3	5	0	{meca1: {unidad_medida:Metros Cuadrados, meta:46.0, meta_modificada:46.0}}	1	{geo1: {cve_municipio:8, localidad:4, direccion:CAMINO TRAMO SANTIAGO - AGUA CALIENTE MARGEN IZQUIERDO KILÓMETRO 8 + 200 PUEBLO AGUA CALIENTE, 23510 AGUA CALIENTE, ,LOS CABOS BAJA CALIFORNIA SUR ENTRE Y , CARRTERA A LA PAZ VIA LARGA POR 40.36KM A LA IZQUIERDA POR 2., lon:-109.77541314, lat:23.44232955]}	01-05-2021	30-11-2021	97,830.00	105,848.12	97,201.32	97,201.32	40,201.32	{ctto1: {tipo_obra:Obra, numero_contrato:TES/DGOS/TECH/EXCR33-016-2021, contratista:DESARROLLADORA DE INFRAESTRUCTURA INMOBILIARIA ICB S.A DE C.V., convocante:MUNICIPIO DE LOS CABOS, monto:2118962.4, importe_modificado:2116962.4}}	{meta1: {unidad_medida:Metros Cuadrados, avance:39.1}}	{1912334/proyecto_INICIO, 1912334/proyecto_PROCESO}	En Ejecución	Validado avances	Sin observaciones	Sin observaciones
2021	3	BCS210201912336	Proyecto de inversión	53500	{ff1: {ciclo_recurso:2021, ramo:33, modalidad:I, prog_pres:4, tipo_recurso:FEDERALES (APORTACIONES, SUBSIDIOS Y CONVENIOS), monto:53500.0, modificado:51914.06}}	CONSTRUCCIÓN DE TECHO FIRME EN LOS CABOS DELEGACION CABO SAN LUCAS SUBDELEGACION EL MIGRIÑO LOCALIDAD EL BARRANCO UNO 3GRS - 19802	3	Baja California Sur	6	Los Cabos	Proyecto de inversión de infraestructura Social	Vivienda	Sin identificar	DIRECCION GENERAL DE DESARROLLO SOCIAL	19802	5	1	4	0	{meca1: {unidad_medida:Metros Cuadrados, meta:23.0, meta_modificada:23.0}}	1	{geo1: {cve_municipio:8, localidad:34, direccion:BRECHA TRAMO CARRETERA TRASPENINSULAR - LA TINAJA MARGEN DERECHO KILÓMETRO 1 + 300 RANCHO EL BARRANCO, OCOTE EL BARRANCO, LOS CABOS BAJA CALIFORNIA SUR ENTRE Y , CARRTERA A LA PAZ VIA LOCCA POR 28.2KM BENEFICIAR O 1. lon:-110.10348296, lat:23.10785129]}	01-05-2021	30-11-2021	48,915.00	52,924.06	28,600.66	28,600.66	20,100.50	{ctto1: {tipo_obra:Obra, numero_contrato:TES/DGOS/TECH/EXCR33-016-2021, contratista:DESARROLLADORA DE INFRAESTRUCTURA INMOBILIARIA ICB S.A DE C.V., convocante:MUNICIPIO DE LOS CABOS, monto:2118962.4, importe_modificado:2116962.4}}	{meta1: {unidad_medida:Metros Cuadrados, avance:23.2}}	{1912336/proyecto_INICIO, 1912336/proyecto_PROCESO, 1912336/proyecto_FIN, 1912336/proyecto_PROCESO, 1912336/proyecto_FIN, 1912336/proyecto_PROCESO}	En Ejecución	Validado avances	Sin observaciones	Sin observaciones
2021	3	BCS210201912340	Proyecto de inversión	915000	{ff1: {ciclo_recurso:2021, ramo:33, modalidad:I, prog_pres:4, tipo_recurso:FEDERALES (APORTACIONES, SUBSIDIOS Y CONVENIOS), monto:321080.0, modificado:264620.3}}	CONSTRUCCIÓN DE TECHO FIRME EN LOS CABOS LOCALIDAD MIRAFLORES SEIS CUIS - 19806	3	Baja California Sur	6	Los Cabos	Proyecto de inversión de infraestructura Social	Vivienda	Sin identificar	DIRECCION GENERAL DE DESARROLLO SOCIAL	19806	5	12	15	0	{meta1: {unidad_medida:Metros Cuadrados, meta:138.0, meta_modificada:115.0}}	1	{geo1: {cve_municipio:8, localidad:159, direccion:CAMINO TRAMO CARRETERA TRASNPENINSULAR - MIRAFLORES MARGEN IZQUIERDO KILÓMETRO 22 + 200 RANCHO MIRAFLORES, 23240 MIRAFLORES, LOS CABOS BAJA CALIFORNIA SUR ENTRE Y , CARRTERA A LA PAZ VIA LARGAPOR 15.66M A LA IZQUIERD, lon:-109.7814984, lat:23.36691325]}	01-05-2021	30-11-2021	244,575.00	264,620.30	143,003.30	143,003.30	100,504.50	{ctto1: {tipo_obra:Obra, numero_contrato:TES/DGOS/TECH/EXCR33-016-2021, contratista:DESARROLLADORA DE INFRAESTRUCTURA INMOBILIARIA ICB S.A DE C.V., convocante:MUNICIPIO DE LOS CABOS, monto:2116962.4, importe_modificado:2116962.4}}	{meta1: {unidad_medida:Metros Cuadrados, avance:94.9}}	{1912340/proyecto_INICIO, 1912340/proyecto_PROCESO, 1912340/proyecto_INICIO, 1912340/proyecto_PROCESO}	En Ejecución	Validado avances	Sin observaciones	Sin observaciones
2021	3	BCS210201912373	Proyecto de inversión	53500	{ff1: {ciclo_recurso:2021, ramo:33, modalidad:I, prog_pres:4, tipo_recurso:FEDERALES (APORTACIONES, SUBSIDIOS Y CONVENIOS), monto:53500.0, modificado:52924.06}}	CONSTRUCCIÓN DE TECHO FIRME EN LOS CABOS DELEGACION MIRAFLORES SUBDELEGACION LAS CASITAS ,LOCALIDAD EL COYOTE UNO CUIS - 19864	3	Baja California Sur	6	Los Cabos	Proyecto de inversión de infraestructura Social	Vivienda	Sin identificar	DIRECCION GENERAL DE DESARROLLO SOCIAL	19864	5	3	4	0	{meta1: {unidad_medida:Metros cuadrados de construcción, meta:23.0, meta_modificada:23.0}}	1	{geo1: {cve_municipio:8, localidad:335, direccion:CAMINO TRAMO CARRETERA TRASNPENINSULAR - LAS CASITAS MARGEN DERECHO KILÓMETRO 9 + 100 RANCHO EL COYOTE, 23500 EL COYOTE, LOS CABOS BAJA CALIFORNIA SUR ENTRE Y , CARRETERA TRANSPENINSULAR AL NORTE POR 18.2KM A LA DERE, lon:-109.7018736, lat:23.33324851]}	01-05-2021	30-11-2021	48,915.00	52,924.06	28,600.66	28,600.66	20,100.50	{ctto1: {tipo_obra:Obra, numero_contrato:TES/DGOS/TECH/EXCR33-016-2021, contratista:DESARROLLADORA DE INFRAESTRUCTURA INMOBILIARIA ICB S.A DE C.V., convocante:MUNICIPIO DE LOS CABOS, monto:2116962.4, importe_modificado:2116962.4}}	{meta1: {unidad_medida:Metros cuadrados de construcción, avance:19.51}}	{1912373/proyecto_INICIO, 1912373/proyecto_PROCESO}	En Ejecución	Validado avances	Sin observaciones	Sin observaciones
2021	3	BCS210201912305	Proyecto de inversión	53500	{ff1: {ciclo_recurso:2021, ramo:33, modalidad:I, prog_pres:4, tipo_recurso:FEDERALES (APORTACIONES, SUBSIDIOS Y CONVENIOS), monto:53500.0, modificado:52924.06}}	CONSTRUCCIÓN DE TECHO FIRME EN LOS CABOS DELEGACION LA RIBERA LOCALIDAD LAS DELICIAS UNO 3GRS - 21338	3	Baja California Sur	6	Los Cabos	Proyecto de inversión de infraestructura Social	Vivienda	Sin identificar	DIRECCION GENERAL DE DESARROLLO SOCIAL	21328	5	1	1	0	{meta1: {unidad_medida:Metros cuadrados de construcción, meta:23.0, meta_modificada:23.0}}	1	{geo1: {cve_municipio:8, localidad:124, direccion:CAMINO TRAMO CARRETERA TRANSPENINSULAR - LA RIBERA MARGEN DERECHO KILÓMETRO 12 + 600 RANCHERIA LAS DELICIAS, 23570 LAS DELICIAS, LOS CABOS BAJA CALIFORNIA SUR ENTRE Y , CARRETERA AL NORTE POR 48.2KM A LA DERCHA, TOMA, lon:-109.57800109, lat:23.58353378]}	01-05-2021	30-11-2021	48,915.00	52,924.06	28,600.66	28,600.66	20,100.50	{ctto1: {tipo_obra:Obra, numero_contrato:TES/DGOS/TECH/EXCR33-016-2021, contratista:DESARROLLADORA DE INFRAESTRUCTURA INMOBILIARIA ICB S.A DE C.V., convocante:MUNICIPIO DE LOS CABOS, monto:2116962.4, importe_modificado:2116962.4}}	{meta1: {unidad_medida:Metros cuadrados de construcción, avance:19.51}}	{1912305/proyecto_PROCESO, 1912305/proyecto_FIN, 1912305/proyecto_PROCESO, 1912305/proyecto_INICIO}	En Ejecución	Validado avances	Sin observaciones	Sin observaciones

GOBIERNO DE BAJA CALIFORNIA SUR
SECRETARIA DE FINANZAS Y ADMINISTRACIÓN
DIRECCIÓN DE CONTABILIDAD

Sistema de Recursos Federales Transferidos a las Entidades Federativas, Municipios y Demarcaciones Territoriales del Distrito Federal
Destino del Gasto
Ciclo Reportado: 2021
Período Reportado : Tercer Trimestre

DETALLE PROYECTO																												AVANCE FINANCIERO								FOTOS	ESTATUS	FLUJO	OBSERVACIONES	
CICLO	TRIMESTRE	FOLIO	CATEGORIA	MONTO GLOBAL APROBADO	FUENTES FINANCIAMIENTO	NOMBRE	ID ENTIDAD RESPONSABLE	ENTIDAD RESPONSABLE	ID MUNICIPIO RESPONSABLE	MUNICIPIO RESPONSABLE	TIPO PROGRAMA PROYECTO	CLASIFICACION	SUBCLASIFICACION	INSTITUCION EJECUTORA	NUMERO PROYECTO	POBLACION BENEFICIADA	RUBROS	HOMBRES	BENEFICIARIOS	METAS	TIPO ODE REFERENCIA	GEOREFERENCIAS	FECHA INICIO	FECHA TERMINO	RECAUDADO	COMPROMETIDO	DEVENGADO	EJERCIDO	PAGADO	CONTRATOS	AVANCES FISICOS	CARPETA FOTOS		FLUJO	OBSERVACIONES REVISOR	OBSERVACIONES CAPTURISTA
2021	3	BCS210201912910	Proyecto de inversión	1970000	{ff1: {ciclo_recurso:2021, ramo:33, modalidad:I, prog_pres:4, tipo_recurso:FEDERALES (APORTACIONES, SUBSIDIOS Y CONVENIOS), monto:1970000.0, modificado:1058448.52}}	CONSTRUCCIÓN DE TECHO FIRME EN LOS CABOS DELEGACIÓN LA RIBERA LOCALIDAD LA FORTUNA DOS SGRS - 21342	3	Baja California Sur	8	Los Cabos	Proyecto de inversión de infraestructura Social	Vivienda	Sin identificar	DIRECCION GENERAL DE DESARROLLO SOCIAL	21342	5	4	4	0	{meta1: {unidad_medida:Metros cuadrados de construcción, meta:46.0, meta_modificada:46.0}}	1	{geo1: {cve_municipio:3, localidad:1051, direccion:CAMINO TRAMO CARRETERA TRANSPENINSULAR - LA RIBERA MARGEN DERECHO KILÓMETRO 10 + 400 RANCHERIA LA FORTUNA, 23567 LA FORTUNA, LOS CABOS BAJA CALIFORNIA SUR ENTRE Y , CARRETERA AL NORTE POR 48.2KM A LA DERCHA POR CAMIN, lon: -109.58186998, lat:23.58336087}}	01-05-2021	30-11-2021	97,830.00	103,848.12	57,201.32	57,201.32	40,201.32	{ctto1: {tipo_obra:Obra, numero_contrato:FOS/DGOS/FISM/39/033-016-2021, contratista:CONSTRUCTORA Y EDIFICADORA DE INFRAESTRUCTURA INMOBILIARIA ICB S.A DE C.V., convocante:MUNICIPIO DE LOS CABOS, monto:2116963.41, importe_modificado:2116963.41}}	{meta1: {unidad_medida:Metros cuadrados de construcción, avance:46.0}}	{1912910/proyecto_INICIO, 1912910/proyecto_PROCESO, 1912910/proyecto_FIN, 1912910/proyecto_INICIO, 1912910/proyecto_PROCESO, 1912910/proyecto_FIN}	En Ejecución	Validado avances	Sin observaciones	Sin observaciones
2021	3	BCS210201913373	Proyecto de inversión	7650000	{ff1: {ciclo_recurso:2021, ramo:33, modalidad:I, prog_pres:4, tipo_recurso:FEDERALES (APORTACIONES, SUBSIDIOS Y CONVENIOS), monto:7650000.0, modificado:7500126.35}}	CONSTRUCCIÓN DE LINEAS DE CONDUCCION DE SISTEMA ENTUBA A PRESIÓN DE AGUAS RESIDUALES EN LOS CABOS LOCALIDAD DE SAN JOSE DEL CABO COLONIA SANTA ROSA MIN - 22543	3	Baja California Sur	8	Los Cabos	Proyecto de inversión de infraestructura Social	Agua y Saneamiento	Sin identificar	DIRECCION GENERAL DE DESARROLLO SOCIAL	22543	5	8,500	6,500	9	{meta1: {unidad_medida:Metros lineales, meta:1266.0, meta_modificada:1266.0}}	1	{geo1: {cve_municipio:3, localidad:1, direccion:CALLE GUANAJUATO COLONIA SANTA ROSA, 23405 San José del Cabo, Los Cabos, Baja California Sur, entre calle Eudo y calle Valentin Gomez Farias, calle Guadalupe Victoria a linea de drenaje corriran po calle Guabajuato hasta Cal, lon:-109.7026968, lat:23.08167739}}	01-05-2021	30-11-2021	7,408,764.60	7,530,128.33	7,281,489.61	7,281,489.61	6,768,186.23	{ctto1: {tipo_obra:Obra, numero_contrato:FOS/DGOS/FISM/39/033-028-2021, contratista:CONSTRUCTORA Y EDIFICADORA DE INFRAESTRUCTURA INMOBILIARIA ICB S.A. DE C.V., convocante:MUNICIPIO DE LOS CABOS, monto:7500126.35, importe_modificado:7500126.35}}	{meta1: {unidad_medida:Metros lineales, avance:1266.0}}	{1913373/proyecto_INICIO, 1913373/proyecto_FIN, 1913373/proyecto_PROCESO}	En Ejecución	Validado avances	Sin observaciones	Sin observaciones
2021	3	BCS210201914021	Proyecto de inversión	2198010	{ff1: {ciclo_recurso:2021, ramo:33, modalidad:I, prog_pres:4, tipo_recurso:FEDERALES (APORTACIONES, SUBSIDIOS Y CONVENIOS), monto:2198010.0, modificado:1313701.47}}	CONSTRUCCION DE GUARNICIONES Y BANQUETAS CALLE TABACHINES SECCION AV. LA PALMA - CALLE LAUREL EN LOS CABOS LOCALIDAD SAN JOSÉ DEL CABO COLONIA BUENOS AIRES ZAP JOSE UNO TRES NUEVE DOS - 23798	3	Baja California Sur	8	Los Cabos	Proyecto de inversión de infraestructura Social	Transportes y Vialidades	Sin identificar	DIRECCION GENERAL DE DESARROLLO SOCIAL	23798	5	265	286	0	{meta1: {unidad_medida:Metros Cuadrados, meta:1910.0, meta_modificada:1910.0}}	1	{geo1: {cve_municipio:3, localidad:1, direccion:CALLE TABACHINES COLONIA BUENOS AIRES, 23406 SAN JOSÉ DEL CABO, LOS CABOS BAJA CALIFORNIA SUR ENTRE AVENIDA LA PALMA Y CALLE LAUREL, CALLE JACARANDA CALLE TABACHINES ENTRE AVENIDA LA PALMA Y CALLE LAUREL EN LA COLONIA BUENOS, lon:-109.70577764, lat:23.14232374}}	01-05-2021	30-11-2021	1,182,855.86	1,323,701.47	0.00	0.00	0.00	{ctto1: {tipo_obra:Obra, numero_contrato:FOS/DGOS/FAIS/039/033-032-2021, contratista:CONSTRUCTORA RUIA, S.A. DE C.V., convocante:MUNICIPIO DE LOS CABOS, monto:1.48875476 8E7, importe_modificado:1.48875476E7}}	{meta1: {unidad_medida:Metros Cuadrados, avance:0.0}}	{1914021/proyecto_INICIO}	En Ejecución	Validado avances	Sin observaciones	Sin observaciones
2021	3	BCS210201914180	Proyecto de inversión	3982500	{ff1: {ciclo_recurso:2021, ramo:33, modalidad:I, prog_pres:4, tipo_recurso:FEDERALES (APORTACIONES, SUBSIDIOS Y CONVENIOS), monto:3982500.0, modificado:5478.45}}	CONSTRUCCION DE SEÑALETICA CALLE 16 DE SEPTIEMBRE SECCION CALLE JOSE ANTONIO CASTRO - ABELARDO RODRIGUES EN LOS CABOS LOCALIDAD SAN JOSE DEL CABO COLONIA EL ZACATAL ZAP AGEB CERO SIETE REFE A - 24043	3	Baja California Sur	8	Los Cabos	Proyecto de inversión de infraestructura Socia	Transportes y Vialidades	Sin identificar	DIRECCION GENERAL DE DESARROLLO SOCIAL	24043	5	81	88	0	{meta1: {unidad_medida:Metros lineales, meta:476.0, meta_modificada:476.0}}	1	{geo1: {cve_municipio:3, localidad:1, direccion:CALLE 16 DE SEPTIEMBRE COLONIA EL ZACATAL, 23427 SAN JOSE DEL CABO, LOS CABOS BAJA CALIFORNIA SUR ENTRE CALLE JOSE ANTONIO CASTRO Y CALLE ABELARDO RODRIGUEZ, CALLE 20 DE NOVIEMBRE A TRES CUADRAS ARRIBA DE LA CANCHA DE LOS M, lon:-109.71558381, lat:23.1030158}}	01-05-2021	30-11-2021	49,406.76	54,738.45	0.00	0.00	0.00	{ctto1: {tipo_obra:Obra, numero_contrato:FOS/DGOS/FAIS/SIC/033-035-2021, contratista:INGENIERIA Y PROYECTOS DEL CABO S. DE R.L. DE C.V., convocante:MUNICIPIO DE LOS CABOS, monto:3557050.0, importe_modificado:3557050.0}}	{meta1: {unidad_medida:Metros lineales, avance:0.0}}	{1914180/proyecto_INICIO}	En Ejecución	Validado avances	Sin observaciones	Sin observaciones
2021	3	BCS210201914282	Proyecto de inversión	421930	{ff1: {ciclo_recurso:2021, ramo:33, modalidad:I, prog_pres:4, tipo_recurso:FEDERALES (APORTACIONES, SUBSIDIOS Y CONVENIOS), monto:421930.0, modificado:186108.09}}	REHABILITACION DE RED DE DRENAJE SANITARIO CALLEJON PROLONGACIO N III AYUNTAMIENTO EN LOS CABOS LOCALIDAD SAN JOSE DEL CABO COLONIA 8 DE OCTUBRE ZAP AGEB CERO OCHO CERO UNO - 24054	3	Baja California Sur	8	Los Cabos	Proyecto de inversión de infraestructura Social	Agua y saneamiento	Sin identificar	DIRECCION GENERAL DE DESARROLLO SOCIAL	24054	5	52	63	0	{meta1: {unidad_medida:Metros lineales, meta:190.0, meta_modificada:190.0}}	1	{geo1: {cve_municipio:3, localidad:1, direccion:CALLEJON PROLONGACION III AYUNTAMIENTO COLONIA 8 DE OCTUBRE, 23406 SAN JOSÉ DEL CABO, LOS CABOS BAJA CALIFORNIA SUR ENTRE CIRCUITO PLAN DE AYALA Y CALLE 5 DE MAYO, A ESPALDAS DEL ANTIGUO EDIFICIO PEDRIN, lon:-109.70182595, lat:23.05743334}}	01-05-2021	30-11-2021	181,735.23	186,834.09	0.00	0.00	0.00	{ctto1: {tipo_obra:Obra, numero_contrato:FOS/DGOS/FAIS/SIC/039-039-2021, contratista:ANTONIO DE JESUS AGUILAR VILLAVICENCIO, convocante:MUNICIPIO DE LOS CABOS, monto:1275857.93, importe_modificado:1275857.93}}	{meta1: {unidad_medida:Metros lineales, avance:190.0}}	{1914192/proyecto_INICIO, 1914192/proyecto_PROCESO, 1914192/proyecto_INICIO, 1914192/proyecto_FIN}	En Ejecución	Validado avances	Sin observaciones	Sin observaciones

GOBIERNO DE BAJA CALIFORNIA SUR
SECRETARIA DE FINANZAS Y ADMINISTRACIÓN
DIRECCIÓN DE CONTABILIDAD

Sistema de Recursos Federales Transferidos a las Entidades Federativas, Municipios y Demarcaciones Territoriales del Distrito Federal
Destino del Gasto
Ciclo Reportado: 2021
Periodo Reportado : Tercer Trimestre

DETALLE PROYECTO																												AVANCE FINANCIERO								FOTOS	ESTATUS	FLUJO	OBSERVACIONES	
CICLO	TRIMESTRE	FOLIO	CATEGORIA	MONTO GLOBAL APROBADO	FUENTES FINANCIAMIENTO	NOMBRE	ID ENTIDAD RESPONSABLE	ENTIDAD RESPONSABLE	ID MUNICIPIO RESPONSABLE	MUNICIPIO RESPONSABLE	TIPO PROGRAMA PROYECTO	CLASIFICACION	SUBCLASIFICACION	INSTITUCION EJECUTORA	NUMERO PROYECTO	POBLACION BENEFICIADA	MUJERES	HOMBRES	BENEFICIARIOS	METAS	TIPO GEOREFERENCIA	GEOREFERENCIAS	FECHA INICIO	FECHA TERMINO	RECAUDADO	COMPROMETIDO	DEVENGADO	EJERCIDO	PAGADO	CONTRATOS	AVANCES FISICOS	CARPETA FOTOS		FLUJO	OBSERVACIONES REVISOR	OBSERVACIONES CAPTURISTA
2021	1	ICS210201914225	Proyecto de inversión	89341.4	{ff1: {ciclo_recurso:2021, ramo:33, modalidad:I, prog_pres:4, tipo_recurso:FEDERALES (APORTACIONES, SUBSIDIOS Y CONVENIOS), monto:89341.4,0, modificado:86958.12}}	CONSTRUCCION DE GUARNICIONES Y BANQUETAS CALLES ISLA PUERTO RICO, CERRADA PUERTO RICO E ISLA BERMUDAS EN LOS CABOS LOCALIDAD CABO SAN LUCAS COLONIA EL CARIBE ZAP AGEB UNO SEIS SEIS A - 24085	3	Baja California Sur	6	Los Cabos	Proyectos de inversión de infraestructura social	Transportes y Vialidades	Sin identificar	DIRECCION GENERAL DE DESARROLLO SOCIAL	24085	5	66	78	0	{meta1: {unidad_medida:Metros Cuadrados, meta:870.0, meta_modificada:870.0}}	1	{geo1: {cve_municipio:6, localidad:54, direccion:CALLE ISLA PUERTO RICO COLONIA EL CARIBE, 23477 CABO SAN LUCAS, LOS CABOS BAJA CALIFORNIA SUR ENTRE CERRADA PUERTO RICO Y CALLE ISLA BERMUDAS, CALLE ISLA MONSERRAT A UN COSTADO DE CHINCHAS DE LOUS MULTIPLES, lon:-109.92431975, lat:22.93646863}}	01-05-2021	30-11-2021	778,882.87	868,856.12	0.00	0.00	0.00	{ctto1: {tipo_obra:Obra, numero_contrato:TES/0005/PAV/CSL/033-036-2021, contratista:INGENIERÍA Y PROYECTOS DEL CABO S. DE R.L. DE C.V., convocante:MUNICIPIO DE LOS CABOS, monto:7416246.12, importe_modificado:7416246.12}}	{meta1: {unidad_medida:Metros Cuadrados, avance:868.56}}	{1914225/proyecto_INICIO, 1914225/proyecto_PROCESO}	En Ejecución	Validado avances	Sin observaciones	Sin observaciones
2021	1	ICS210201914225	Proyecto de inversión	116387	{ff1: {ciclo_recurso:2021, ramo:33, modalidad:I, prog_pres:4, tipo_recurso:FEDERALES (APORTACIONES, SUBSIDIOS Y CONVENIOS), monto:116387.0, modificado:158979.03}}	CONSTRUCCION DE SEÑALETICA CALLES ISLA PUERTO RICO, CERRADA PUERTO RICO E ISLA BERMUDAS EN LOS CABOS LOCALIDAD CABO SAN LUCAS COLONIA EL CARIBE ZAP AGEB UNO SEIS SEIS A - 24087	3	Baja California Sur	6	Los Cabos	Proyectos de inversión de infraestructura Social	Transportes y Vialidades	Sin identificar	DIRECCION GENERAL DE DESARROLLO SOCIAL	24087	5	66	78	0	{meta1: {unidad_medida:Metros lineales, meta:984.0, meta_modificada:984.0}}	1	{geo1: {cve_municipio:3, localidad:54, direccion:CALLE ISLA PUERTO RICO COLONIA EL CARIBE, 23477 CABO SAN LUCAS, LOS CABOS BAJA CALIFORNIA SUR ENTRE CERRADA PUERTO RICO Y CALLE ISLA BERMUDAS, CALLE ISLA MONSERRAT A UN COSTADO DE CHINCHAS DE LOUS MULTIPLES, lon:-109.92431975, lat:22.93646863}}	01-05-2021	30-11-2021	142,407.71	158,979.03	0.00	0.00	0.00	{ctto1: {tipo_obra:Obra, numero_contrato:TES/0005/PAV/CSL/033-036-2021, contratista:INGENIERÍA Y PROYECTOS DEL CABO S. DE R.L. DE C.V., convocante:MUNICIPIO DE LOS CABOS, monto:7416246.12, importe_modificado:7416246.12}}	{meta1: {unidad_medida:Metros lineales, avance:885.63}}	{1914225/proyecto_INICIO, 1914225/proyecto_PROCESO}	En Ejecución	Validado avances	Sin observaciones	Sin observaciones
2021	1	ICS210201914261	Proyecto de inversión	3731800	{ff1: {ciclo_recurso:2021, ramo:33, modalidad:I, prog_pres:4, tipo_recurso:FEDERALES (APORTACIONES, SUBSIDIOS Y CONVENIOS), monto:3731800.0, modificado:3665937.97}}	REHABILITACION DE PARQUES PUBLICOS Y O PLAZAS SEGUNDA ETAPA) EN LOS CABOS LOCALIDAD CABO SAN LUCAS COLONIA LOMAS DEL SOL ZAP AGEB UNO SIETE CERO SEIS - 24133	3	Baja California Sur	6	Los Cabos	Proyectos de inversión de infraestructura Social	Urbanización	Sin identificar	DIRECCION GENERAL DE DESARROLLO SOCIAL	24133	5	1,031	1,238	0	{meta1: {unidad_medida:Metros cuadrados de construcción, meta:1630.0, meta_modificada:1630.0}}	1	{geo1: {cve_municipio:3, localidad:54, direccion:CALLE VIA LACTEA COLONIA LOMAS DEL SOL, 23477 CABO SAN LUCAS, LOS CABOS BAJA CALIFORNIA SUR ENTRE CALLE TIERRA Y CALLE VENUS, CALLE SPUTNIK ENTRANDO POR VIA LACTE DESDE AVENIDA LEONA VICARIO SEGUIR POR 2 CUADRAS A LA IZQUIER, lon:-109.92960358, lat:22.93475903}}	01-05-2021	30-11-2021	3,366,375.14	3,665,937.97	3,665,937.97	3,665,937.97	3,665,937.97	{ctto1: {tipo_obra:Obra, numero_contrato:TES/0025/PAV/CSL/033-034-2021, contratista:INGENIERÍA Y SOLUCIONES DE MEDIO S.A. DE C.V., convocante:MUNICIPIO DE LOS CABOS, monto:3665937.97, importe_modificado:3665937.97}}	{meta1: {unidad_medida:Metros cuadrados de construcción, avance:1467.00}}	{1914261/proyecto_INICIO, 1914261/proyecto_PROCESO}	En Ejecución	Validado avances	Sin observaciones	Sin observaciones
2021	1	ICS210201934053	Proyecto de inversión	305154.7	{ff1: {ciclo_recurso:2021, ramo:33, modalidad:I, prog_pres:4, tipo_recurso:FEDERALES (APORTACIONES, SUBSIDIOS Y CONVENIOS), monto:305154.7, modificado:305154.7}}	CONSTRUCCIÓN DE RED DE ALCANTARILLADO SANITARIO Y DESCARGAS DOMICILIARIAS EN CALLE TRECE Y CALLE TRECE A ENTRE MEXICO Y BELICE EN LORETO LOCALIDAD DE LORETO ASENTAMIENTO LAS BRISAS - 84226	3	Baja California Sur	9	Loreto	Proyectos de inversión de infraestructura Social	Agua y saneamiento	Sin identificar	H. AYUNTAMIENTO DE LORETO	84226	5	25	26	0	{meta1: {unidad_medida:Otros, meta:1.0, meta_modificada:110.0}}	1	{geo1: {cve_municipio:8, localidad:1, direccion:CALLE CALLE TRECE A COLONIA LAS BRISAS, ESMO LORETO, LORETO BAJA CALIFORNIA SUR ENTRE CALLE CATORCE Y CALLE DOCE, CALLE ACUEDUCTO SE LLEGA AL MUNICIPIO DE LORETO A LA LOCALIDAD DE LORETO A LA COLONIA LAS BRISAS SE TOMA LA C, lon:-111.3654893, lat:26.025936353}	15-07-2021	15-08-2021	305,154.69	305,154.69	253,046.04	253,046.04	253,046.04	{ctto1: {tipo_obra:Administración directa, numero_contrato:210201_contratista:, convocante:MUNICIPIO DE LORETO B.C.S., monto:467073.62, importe_modificado:467073.62}}	{meta1: {unidad_medida:Metros lineales, avance:91.00}}	{1934053/proyecto_INICIO, 1934053/proyecto_PROCESO, 1934053/proyecto_INICIO}	En Ejecución	Validado avances	Sin observaciones	Sin observaciones
2021	3	ICS210201937644	Acción	210000	{ff1: {ciclo_recurso:2021, ramo:33, modalidad:I, prog_pres:4, tipo_recurso:FEDERALES (APORTACIONES, SUBSIDIOS Y CONVENIOS), monto:210000.0, modificado:21000.0}}	35501 MANTENIMIENTO Y CONSERVACIÓN DE VEHÍCULOS TERRESTRES, AÉREOS, MARÍTIMOS, LACUSTRES Y FLUVIALES - 64782	3	Baja California Sur	3	La Paz		Otros Proyectos	Sin identificar	DIRECCION GENERAL DE DESARROLLO SOCIAL	64782	N	0	0	0	{meta1: {unidad_medida:Otros, meta:1.0, meta_modificada:1.0}}	1	{geo1: {cve_municipio:3, localidad:1, direccion:DADO QUE ES GASTO INDIRECTO EL PROYECTO SE UBICA EN LA CABECERA MUNICIPAL, lon:-110.310833, lat:24.1422222}}	11-05-2021	31-12-2021	150,000.00	0.00	0.00	0.00	0.00	Sin contratos Nuevos en el trimestre	{meta1: {unidad_medida:Otros, avance:0.00}}	{1937544/proyecto_INICIO}	En Ejecución	Validado avances	Sin observaciones	Sin observaciones
2021	3	ICS210201941119	Proyecto de inversión	253906.83	{ff1: {ciclo_recurso:2021, ramo:33, modalidad:I, prog_pres:7, tipo_recurso:FEDERALES (APORTACIONES, SUBSIDIOS Y CONVENIOS), monto:253906.83, modificado:79845.883}}	REHABILITACION E.P. SIERRA DE LA LAGUNA (FRACC CAMINO REAL)	3	Baja California Sur	3	Gobierno de la Entidad	Proyectos de inversión de infraestructura Gubernamental	Educación	Sin identificar	ISIFE		N	0	0	228	{meta1: {unidad_medida:Metros Cuadrados, meta:100.0, meta_modificada:100.0}}	1	{geo1: {cve_municipio:3, localidad:1, direccion:CARRETA NUM. D, La Paz, Baja California Sur, lon:-110.291431, lat:24.062134}}	31-05-2021	29-07-2021	786,453.68	786,453.68	612,135.75	612,135.75	612,135.75	Sin contratos Nuevos en el trimestre	{meta1: {unidad_medida:Metros Cuadrados, avance:100.00}}		En Ejecución	Validado avances	Sin observaciones	Sin observaciones

GOBIERNO DE BAJA CALIFORNIA SUR
SECRETARIA DE FINANZAS Y ADMINISTRACIÓN
DIRECCIÓN DE CONTABILIDAD

Sistema de Recursos Federales Transferidos a las Entidades Federativas, Municipios y Demarcaciones Territoriales del Distrito Federal
Destino del Gasto
Ciclo Reportado: 2021
Periodo Reportado : Tercer Trimestre

DETALLE PROYECTO																										AVANCE FINANCIERO								FOTOS	ESTATUS	FLUJO	OBSERVACIONES	
CICLO	TRIMESTRE	FOLIO	CATEGORIA	MONTO GLOBAL APROBADO	FUENTES FINANCIAMIENTO	NOMBRE	ID ENTIDAD RESPONSABLE	ENTIDAD RESPONSABLE	ID MUNICIPIO RESPONSABLE	MUNICIPIO RESPONSABLE	TIPO PROGRAMA PROYECTO	CLASIFICACION	SUBCLASIFICACION	INSTITUCION EJECUTORA	NUMERO PROYECTO	POBLACION BENEFICIADA	MUJERES	HOMBRES	BENEFICIARIOS	METAS	TIPO GEOREFERENCIA	GEOREFERENCIAS	FECHA INICIO	FECHA TERMINO	RECAUDADO	COMPROMETIDO	DEVENGADO	EJERCIDO	PAGADO	CONTRATOS	AVANCES FISICOS	CARPETA FOTOS			OBSERVACIONES REVISOR	OBSERVACIONES CAPTURISTA
2021	3	BCS21020194123	Proyecto de Inversión	311308	{ff1: {ciclo_recurso:2021, ramo:33, modalidad:I, prog_pres:7, tipo_recurso:FEDERALES (APORTACIONES, SUBSIDIOS Y CONVENIOS), monto:311308.0, modificado:311308.0}}	REHABILITACION E.P. NUEVA CREACION ESC. LAS PALMAS III	3	Baja California Sur	0	Gobierno de la Entidad	Proyecto de inversión de infraestructura Gubernamental	Educación	Sin identificar	SIFE		N	0	0	86	{meta1: {unidad_medida:Metros Cuadrados, meta:100.0, meta_modificada:100.0}}	1	{geo1: {cve_municipio:3, localidad:54, direccion:CALLE PALMA DE CANARIAS ENTRE PALMA SENEGAL CABO SAN LUCAS, Baja California Sur, lon:-109.945609, lat:22.946512}}	31-05-2021	29-07-2021	820,199.12	820,199.12	820,199.12	491,209.54	491,209.54	Sin contratos nuevos en el trimestre	{meta1: {unidad_medida:Metros Cuadrados, avance:100.0}}		En Ejecución	Validado avances	Sin observaciones	Sin observaciones
2021	3	BCS21020194124	Proyecto de Inversión	383343.14	{ff1: {ciclo_recurso:2021, ramo:33, modalidad:I, prog_pres:7, tipo_recurso:FEDERALES (APORTACIONES, SUBSIDIOS Y CONVENIOS), monto:383343.14, modificado:1023557.17}}	REHABILITACION ESC. SEC. GRAL No. 36	3	Baja California Sur	0	Gobierno de la Entidad	Proyecto de inversión de infraestructura Gubernamental	Educación	Sin identificar	ISIFE		N	0	0	365	{meta1: {unidad_medida:Metros Cuadrados, meta:100.0, meta_modificada:100.0}}	1	{geo1: {cve_municipio:8, localidad:54, direccion:DOMICILIO CONOCIDO NUM. 0, CABO SAN LUCAS, Baja California Sur, lon:-109.940556, lat:22.924167}}	31-05-2021	29-07-2021	1,023,657.17	1,023,657.17	934,880.08	934,880.08	934,880.08	Sin contratos nuevos en el trimestre	{meta1: {unidad_medida:Metros Cuadrados, avance:100.0}}		En Ejecución	Validado avances	Sin observaciones	Sin observaciones
2021	3	BCS21020194238S	Proyecto de inversión	1200000	{ff1: {ciclo_recurso:2017, ramo:33, modalidad:I, prog_pres:7, tipo_recurso:FEDERALES (APORTACIONES, SUBSIDIOS Y CONVENIOS), monto:1200000.0, modificado:1200000.0}}	REHABILITACION E.P. PROGRESO CBTA -	3	Baja California Sur	2	Mulegé	Proyecto de inversión de infraestructura Gubernamental	Educación	Sin identificar	ISIFE	107	N	0	0	107	{meta1: {unidad_medida:Metros Cuadrados, meta:100.0, meta_modificada:100.0}}	1	{geo1: {cve_municipio:2, localidad:56, direccion:Estero de La Bocana, B.C.S., México, lon:-113.7358386, lat:26.8031196}}	05-01-2021	03-07-2021	1,200,000.00	1,144,821.01	1,049,860.92	1,049,860.92	1,049,860.92	Sin contratos nuevos en el trimestre	{meta1: {unidad_medida:Metros Cuadrados, avance:100.0}}		En Ejecución	Validado avances	Sin observaciones	Sin observaciones
2021	3	BCS21020194239S	Proyecto de inversión	920000	{ff1: {ciclo_recurso:2017, ramo:33, modalidad:I, prog_pres:7, tipo_recurso:FEDERALES (APORTACIONES, SUBSIDIOS Y CONVENIOS), monto:920000.0, modificado:920000.0}}	REHABILITACION E.P. CELERINO CANO - CBTA -	3	Baja California Sur	2	Mulegé	Proyecto de inversión de infraestructura Gubernamental	Educación	Sin identificar	ISIFE	17528	N	0	0	21	{meta1: {unidad_medida:Metros Cuadrados, meta:100.0, meta_modificada:100.0}}	1	{geo1: {cve_municipio:2, localidad:120, direccion:Punta Prieta, B.C.S., México, lon:-114.0176999, lat:27.1229899}}	05-01-2021	03-07-2021	900,000.00	858,410.34	851,555.10	851,555.10	851,555.10	Sin contratos nuevos en el trimestre	{meta1: {unidad_medida:Metros Cuadrados, avance:100.0}}		En Ejecución	Validado avances	Sin observaciones	Sin observaciones
2021	3	BCS21020194399	Proyecto de inversión	1050000	{ff1: {ciclo_recurso:2017, ramo:33, modalidad:I, prog_pres:7, tipo_recurso:FEDERALES (APORTACIONES, SUBSIDIOS Y CONVENIOS), monto:1050000.0, modificado:1050000.0}}	REHABILITACION E.P. ESTADO DE SONORA - CBTA -	3	Baja California Sur	2	Mulegé	Proyecto de inversión de infraestructura Gubernamental	Educación	Sin identificar	ISIFE	17691	N	0	0	91	{meta1: {unidad_medida:Metros Cuadrados, meta:100.0, meta_modificada:100.0}}	1	{geo1: {cve_municipio:2, localidad:1696, direccion:Ejido Santa Lucas, B.C.S., México, lon:-112.2238888, lat:27.2222222}}	19-04-2021	17-07-2021	1,050,000.00	978,581.43	735,785.33	735,785.33	735,785.33	Sin contratos nuevos en el trimestre	{meta1: {unidad_medida:Metros Cuadrados, avance:100.0}}		En Ejecución	Validado avances	Sin observaciones	Sin observaciones
2021	3	BCS21020194345	Adquisición	1000000	{ff1: {ciclo_recurso:2021, ramo:33, modalidad:I, prog_pres:5, tipo_recurso:FEDERALES (APORTACIONES, SUBSIDIOS Y CONVENIOS), monto:1000000.0, modificado:997362.00}}	ADQUISICION DE ALUMBRADO SOLAR	3	Baja California Sur	3	La Paz	Programa de Inversión de Adquisiciones	Urbanización	Sin identificar	DIRECCION GENERAL DE SERVICIOS PUBLICOS MUNICIPALES		N	0	0	272,711	{meta1: {unidad_medida:Metros Cuadrados, meta:100.0, meta_modificada:100.0}}	1	{geo1: {cve_municipio:3, localidad:1, direccion:Carr. Transpeninsular, El Vizcaíno, La Paz, B.C.S., México, lon:-110.3111288, lat:24.0974147}}	01-08-2021	30-09-2021	997,362.00	997,362.00	498,681.10	498,681.10	498,681.10	Sin contratos nuevos en el trimestre	{meta1: {unidad_medida:Luminaria, avance:0.0}}	{1942455/proyecto_JNICIO}	En Ejecución	Validado avances	Sin observaciones	Sin observaciones
2021	3	BCS21020194247O	Proyecto de Inversión	500000	{ff1: {ciclo_recurso:2018, ramo:33, modalidad:I, prog_pres:7, tipo_recurso:FEDERALES (APORTACIONES, monto:500000.0, modificado:500000.0}}	REHABILITACION E.P. LEANDRO VALLE - CBTA -	3	Baja California Sur	9	Loreto	Proyecto de inversión de infraestructura Gubernamental	Educación	Sin identificar	ISIFE	18345	N	0	0	33	{meta1: {unidad_medida:Metros Cuadrados, meta:100.0, meta_modificada:100.0}}	1	{geo1: {cve_municipio:9, localidad:232, direccion:Agua Verde, B.C.S., México, lon:-111.1334484, lat:25.4831264}}	19-04-2021	17-07-2021	900,000.00	839,957.00	251,987.10	251,987.10	251,987.10	Sin contratos nuevos en el trimestre	{meta1: {unidad_medida:Metros Cuadrados, avance:100.0}}		En Ejecución	Validado avances	Sin observaciones	Sin observaciones
2021	3	BCS21020194251G	Adquisición	345000	{ff1: {ciclo_recurso:2021, ramo:12, modalidad:E, prog_pres:25, tipo_recurso:FEDERALES (APORTACIONES, SUBSIDIOS Y CONVENIOS), monto:345000.0, modificado:5200.00}}	Programa de Sustitución y/o Adquisición de Bienes Muebles para el ejercicio 2021	3	Baja California Sur	0	Gobierno de la Entidad	Programa de Inversión de Adquisiciones	Salud	Sin identificar	Instituto de Servicios de Salud de Baja California Sur	CRESCA-2021	N	0	0	313,919	{meta1: {unidad_medida:Piezas, meta:5.0, meta_modificada:5.0}}	1	{geo1: {cve_municipio:3, localidad:1, direccion:Josefa Ortiz de Domínguez & Nicolás Bravo, Zona Central, 23000 La Paz, B.C.S., México, lon:-110.3103313, lat:24.152679}}	01-04-2021	31-12-2021	320,000.00	249,948.96	249,948.96	0.00	0.00	Sin contratos nuevos en el trimestre	{meta1: {unidad_medida:Piezas, avance:3.0}}		En Ejecución	Validado avances	Sin observaciones	Sin observaciones
2021	3	BCS21020194255	Proyecto de inversión	13000000	{ff1: {ciclo_recurso:2018, ramo:33, modalidad:I, prog_pres:9, tipo_recurso:FEDERALES (APORTACIONES, monto:1.567, modificado:1.567}}	EQUIPAMIENTO INSTITUTO TECNOLOGICO SUPERIOR DE MULEGE -ITSM-	3	Baja California Sur	2	Mulegé	Proyecto de inversión de infraestructura Gubernamental	Educación	Sin identificar	ISIFE	18348	N	0	0	785	{meta1: {unidad_medida:Metros Cuadrados, meta:100.0, meta_modificada:100.0}}	1	{geo1: {cve_municipio:2, localidad:1, direccion:Santa Rosalía, B.C.S., México, lon:-112.2701486, lat:27.3361939}}	21-06-2021	18-09-2021	15,000,000.00	3,055,963.32	1,526,981.64	1,526,981.64	1,526,981.64	Sin contratos nuevos en el trimestre	{meta1: {unidad_medida:Metros Cuadrados, avance:100.0}}		En Ejecución	Validado avances	Sin observaciones	Sin observaciones

BCSnoSUNE
Gobierno de Baja California Sur

GOBIERNO DE BAJA CALIFORNIA SUR
SECRETARIA DE FINANZAS Y ADMINISTRACIÓN
DIRECCIÓN DE CONTABILIDAD

Sistema de Recursos Federales Transferidos a las Entidades Federativas, Municipios y Demarcaciones Territoriales del Distrito Federal
Destino del Gasto
Ciclo Reportado: 2021
Periodo Reportado : Tercer Trimestre

DETALLE PROYECTO																										AVANCE FINANCIERO								FOTOS	ESTATUS	FLUJO	OBSERVACIONES	
CICLO	TRIMESTRE	FOLIO	CATEGORIA	MONTO GLOBAL APROBADO	FUENTES FINANCIAMIENTO	NOMBRE	ID ENTIDAD RESPONSABLE	ENTIDAD RESPONSABLE	ID MUNICIPIO RESPONSABLE	MUNICIPIO RESPONSABLE	TIPO PROGRAMA PROYECTO	CLASIFICACION	SUBCLASIFICACION	INSTITUCION EJECUTORA	NUMERO PROYECTO	POBLACION BENEFICIADA	MUJERES	HOMBRES	BENEFICIARIOS	METAS	TIPO GEOREFERENCIA	GEOREFERENCIAS	FECHA INICIO	FECHA TERMINO	RECAUDADO	COMPROMETIDO	DEVENGADO	EJERCIDO	PAGADO	CONTRATOS	AVANCES FISICOS	CARPETA FOTOS			OBSERVACIONES REVISOR	OBSERVACIONES CAPTURISTA
2021	3	BCS210301957303	Proyecto de Inversión	106381.41	{ff1: {ciclo_recurso:2021, ramo:33, modalidad:I, prog_pres:3, tipo_recurso:FEDERALES (APORTACIONES, SUBSIDIOS Y CONVENIOS), monto:106381.41, modificado:106381.41}}	ELECTRIFICACIÓN DEL RANCHO SANTA ANA KM TRECE CARRETERA LORETO A SAN JAVIER - 134833	3	Baja California Sur	0	Gobierno de la Entidad	Proyecto de inversión de infraestructura social	Urbanización	Sin identificar	SECRETARÍA DEL TRABAJO Y DESARROLLO SOCIAL DEL GOBIERNO DEL ESTADO DE BCS	134833	5	12	18	0	{meta1: {unidad_medida:Piezas, meta:1.0, meta_modificada:1.0}}	1	{geo1: {ove_municipio:9, localidad:206, direccion:CALLE DOMICILIO CONOCIDO RANCHO SANTA ANA, 23893 SAN JAVIER, LORETO BAJA CALIFORNIA SUR ENTRE BRECHA CONOCIDO Y BRECHA CONOCIDO, BRECHA CONOCIDO SE INSTALARÁ UN TRANSFORMADOR DE VEINTICINCO KVA, lon:-111.55033986, lat:25.9065704}}	22-07-2021	31-12-2021	0.00	0.00	0.00	0.00	0.00	Sin contratos nuevos en el trimestre	{meta1: {unidad_medida:Piezas, avance:0.0}}	{1957903/proyecto_INICIO}	En Ejecución	Validado avances	Sin observaciones	{obs1: {observación:El proyecto cuenta con observaciones en la MIDS, por lo que se recomienda reportar el avance físico y financiero en ceros en el SRFT. Se sugiere su eliminación en la MIDS y que se reporte nuevamente atendiendo las observaciones, con el objetivo de dar cumplimiento a lo establecido a los objetivos del FAIS en la LCF., trimestre:3.0, usuario:jmestarres, fecha:2021-09-27}}
2021	3	BCS210301957737	Proyecto de Inversión	17914.01	{ff1: {ciclo_recurso:2021, ramo:33, modalidad:I, prog_pres:4, tipo_recurso:FEDERALES (APORTACIONES, SUBSIDIOS Y CONVENIOS), monto:8307.01, modificado:8307.01}, ff2: {ciclo_recurso:2021, ramo:33, modalidad:I, prog_pres:3, tipo_recurso:FEDERALES (APORTACIONES, SUBSIDIOS Y CONVENIOS), monto:9607.01, modificado:9607.01}}	AMPLIACION DE LA RED DE DISTRIBUCION DE ENERGIA ELECTRICA DE LA CALLE CATORCE ENTRE MEDICO Y BELICE DE LA COLONIA BRISAS DE LORETO - 145315	3	Baja California Sur	0	Gobierno de la Entidad	Proyecto de inversión de infraestructura social	Urbanización	Sin identificar	SECRETARÍA DEL TRABAJO Y DESARROLLO SOCIAL DEL GOBIERNO DEL ESTADO DE BCS	145315	5	30	26	0	{meta1: {unidad_medida:Piezas, meta:1.0, meta_modificada:1.0}}	1	{geo1: {ove_municipio:9, localidad:1, direccion:CALLE CATORCE COLONIA BRISAS DE LORETO, 23880 LORETO, LORETO BAJA CALIFORNIA SUR ENTRE CALLE MEXICO Y CALLE BELICE, CALLE TRECE A SE CONSTRUIRÁ LA AMPLIACIÓN DE LA RED DE DISTRIBUCIÓN DE ENERGIA ELÉCTRICA PARA PROPORCIONAR SE, lon:-111.36568626, lat:26.0264134}}	31-07-2021	31-12-2021	0.00	0.00	0.00	0.00	0.00	Sin contratos nuevos en el trimestre	{meta1: {unidad_medida:Piezas, avance:0.0}}	{1957737/proyecto_INICIO}	En Ejecución	Validado avances	Sin observaciones	{obs1: {observación:El proyecto cuenta con observaciones en la MIDS, por lo que se recomienda reportar el avance físico y financiero en ceros en el SRFT. Se sugiere su eliminación en la MIDS y que se reporte nuevamente atendiendo las observaciones, con el objetivo de dar cumplimiento a lo establecido a los objetivos del FAIS en la LCF., trimestre:3.0, usuario:jmestarres, fecha:2021-09-27}}
2021	3	BCS210301958860	Proyecto de Inversión	13405.34	{ff1: {ciclo_recurso:2021, ramo:33, modalidad:I, prog_pres:4, tipo_recurso:FEDERALES (APORTACIONES, SUBSIDIOS Y CONVENIOS), monto:11302.69, modificado:11302.69}, ff2: {ciclo_recurso:2021, ramo:33, modalidad:I, prog_pres:3, tipo_recurso:FEDERALES (APORTACIONES, SUBSIDIOS Y CONVENIOS), monto:11302.69, modificado:11302.69}}	AMPLIACIÓN DE LA RED DE DISTRIBUCIÓN DE ENERGÍA ELÉCTRICA A UN COSTADO MATERIALES VARSA ENTRADA POR BOULEVARD JUAN DOMÍNGUEZ COTA - 183590	3	Baja California Sur	0	Gobierno de la Entidad	Proyecto de inversión de infraestructura social	Urbanización	Sin identificar	SECRETARÍA DEL TRABAJO Y DESARROLLO SOCIAL DEL GOBIERNO DEL ESTADO DE BCS	183590	5	14	10	0	{meta1: {unidad_medida:Piezas, meta:1.0, meta_modificada:1.0}}	1	{geo1: {ove_municipio:3, localidad:1020, direccion:BOULEVARD JUAN DOMPINGUEZ COTA EJIDO GENERAL JUAN DOMÍNGUEZ COTA, 23230 GENERAL JUAN DOMÍNGUEZ COTA, LA PAZ BAJA CALIFORNIA SUR ENTRE CALLE CONOCIDO Y CALLE CONOCIDO, CALLE CONOCIDO SE CONSTRUIRÁ LA AMPLIACIÓN DE LA RED DE DI, lon:-109.953346, lat:23.971216}}	31-08-2021	31-12-2021	0.00	0.00	0.00	0.00	0.00	Sin contratos nuevos en el trimestre	{meta1: {unidad_medida:Piezas, avance:0.0}}	{1958960/proyecto_INICIO}	En Ejecución	Validado avances	Sin observaciones	Sin observaciones
2021	3	BCS210301971330	Proyecto de Inversión	1302104.55	{ff1: {ciclo_recurso:2021, ramo:33, modalidad:I, prog_pres:4, tipo_recurso:FEDERALES (APORTACIONES, SUBSIDIOS Y CONVENIOS), monto:1302104.55, modificado:1302104.55}}	PAVIMENTACIÓN CON CARPETA ASFALTICA DE 5 CMS DE LA CALLE PLUTARCO ELIAS CALLES ENTRE LAS CALLES AGUILES SERDAN Y RICARDO FLORES MAGON - 115233	3	Baja California Sur	1	Comondú	Proyecto de inversión de infraestructura social	Transportes y vialidades	Sin identificar	H AYUNTAMIENTO DE COMONDU	115233	0	10,000	15,000	0	{meta1: {unidad_medida:Metros Cuadrados, meta:640.0, meta_modificada:640.0}}	1	{geo1: {ove_municipio:1, localidad:1, direccion:CALLE PLUTARCO ELIAS CALLES COLONIA 4 DE MARZO, 23641 CIUDAD CONSTITUCIÓN, COMONDÚ BAJA CALIFORNIA SUR ENTRE CALLE RICARDO FLORES MAGON Y CALLE AGUILES SERDAN, LA OSRA ESTARÁ UBICADA A UN COSTADO DEL ESTADIO DE FUTBOL DE LA, lon:-111.64972263, lat:25.04573252}}	30-06-2021	30-08-2021	1,302,104.55	1,302,104.55	1,302,104.55	1,302,104.55	1,302,104.55	{num:1, tipo_obra:Obra, numero_contrato:062021, contratista:CIBSA CONSTRUCTORA S.A. DE C.V., convocante:OBRAS PÚBLICAS, monto:1302223.16, importe_modificado:1302104.55}}	{meta1: {unidad_medida:Metros Cuadrados, avance:576.0}}	{1971330/proyecto_PRODESO, 1971330/proyecto_INICIO}	En Ejecución	Validado avances	Sin observaciones	Sin observaciones

GOBIERNO DE BAJA CALIFORNIA SUR
SECRETARIA DE FINANZAS Y ADMINISTRACIÓN
DIRECCIÓN DE CONTABILIDAD

Sistema de Recursos Federales Transferidos a las **Entidades Federativas, Municipios y Demarcaciones Territoriales del Distrito Federal**
Destino del Gasto
Ciclo Reportado: 2021
Periodo Reportado : Tercer Trimestre

DETALLE PROYECTO																											AVANCE FINANCIERO								FOTOS	ESTATUS	FLUJO	OBSERVACIONES	
CICLO	TRIMESTRE	FOLIO	CATEGORIA	MONTO GLOBAL APROBADO	FUENTES FINANCIAMIENTO	NOMBRE	ID ENTIDAD RESPONSABLE	ENTIDAD RESPONSABLE	ID MUNICIPIO RESPONSABLE	MUNICIPIO RESPONSABLE	TIPO PROGRAMA PROYECTO	CLASIFICACION	SUBCLASIFICACION	INSTITUCION EJECUTORA	NUMERO PROYECTO	POBLACION BENEFICIADA	HOMBRES	MUJERES	BENEFICIARIOS	METAS	TIPO GEOREFERENCIA	GEOREFERENCIAS	FECHA INICIO	FECHA TERMINO	RECAUDADO	COMPROMETIDO	DEVENGADO	EJERCIDO	PAGADO	CONTRATOS	AVANCES FISICOS	CARPETA FOTOS			OBSERVACIONES REVISOR	OBSERVACIONES CAPTURISTA
2021	3	RCS210901974190	Proyecto de inversión	4788955.74	[ff1: {ciclo_recurso:2021, ramo:33, modalidad:I, prog_pres:4, tipo_recurso:FEDERALES (APORTACIONES, SUBSIDIOS Y CONVENIOS), monto:4788955.74, modificado:4788955.74}]	PAVIMENTACIÓN CON CONCRETO HIDRÁULICO MR-42 DE LA CALLE MANUEL AVILA CAMACHO DESDE ALVARO OBREGON A MIGUEL HIDALGO, EN CIUDAD CONSTITUCIÓN BAJA CALIFORNIA S/R - 124349	9	Baja California Sur	1	Comondú	Proyecto de inversión de infraestructura Social	Transportes y vialidades	Sin identificar	H AYUNTAMIENTO DE COMONDU	124349	5	10,000	15,000	0	[meta1: {unidad_medida:Metros Cuadrados, meta:1980.0, meta_modificada:1980.0}]	1	[geo1: {ve_municipio:1, localidad:1, direccion:CALLE MANUEL AVILA CAMACHO COLONIA LOS PINOS, 23670 CIUDAD CONSTITUCIÓN, COMONDÚ BAJA CALIFORNIA SUR ENTRE CALLE ALVARO OBREGON Y CALLE MIGUEL HIDALGO, LA OBRA SE ENCUENTRA UBICADA AL ESTE DE LA CIUDAD AUN COSTADO DEL CAMPO, lon: 111.45786322, lat:25.03923794}]	07-07-2021	07-09-2021	4,788,955.74	4,780,025.42	4,780,025.42	4,780,025.42	4,780,025.42	[ctto1: {tipo_obra:Obra, numero_contrato:040321, contratista:ALPES OBRAS Y PROYECTOS, S.A. DE C.V., convocante:OBRAS PUBLICAS MUNICIPAL, monto:4780025.42, importe_modificado:4788955.74}]	[meta1: {unidad_medida:Metros Cuadrados, avance:1.0}]	[1974190/proyecto_INICIO, 1974190/proyecto_FIN, 1974190/proyecto_PROCESO]	En Ejecución	Validado avances	Sin observaciones	Sin observaciones
2021	3	RCS210901982724	Proyecto de inversión	133435.74	[ff1: {ciclo_recurso:2021, ramo:33, modalidad:I, prog_pres:4, tipo_recurso:FEDERALES (APORTACIONES, SUBSIDIOS Y CONVENIOS), monto:133435.74, modificado:133435.74}]	CONSTRUCCIÓN DE UN CUARTO DORMITORIO EN LA COLONIA CHATO DOVARRUBIAS DE CIUDAD CONSTITUCIÓN - 159168	3	Baja California Sur	1	Comondú	Proyecto de inversión de infraestructura Social	Vivienda	Sin identificar	H AYUNTAMIENTO DE COMONDU	159168	5	2	3	0	[meta1: {unidad_medida:Cuarto(s), meta:1.0, meta_modificada:1.0}]	1	[geo1: {ve_municipio:1, localidad:1, direccion:CALLE CATALINO FLORES COLONIA CHATO DOVARRUBIAS, 23676 CIUDAD CONSTITUCIÓN, COMONDÚ BAJA CALIFORNIA SUR ENTRE CALLE FELIX ORTEGA Y LA OBRA E ENCUENTRA UBICADA AL SUR DE CIUDAD CONSTITUCIÓN A DOSCIENTOS METROS AL SUR DE L, lon: 111.82911186, lat:25.01930888}]	02-08-2021	20-10-2021	133,435.74	133,431.41	133,431.41	133,431.41	133,431.41	[ctto1: {tipo_obra:Obra, numero_contrato:040321, contratista:ALPES OBRAS Y PROYECTOS, S.A. DE C.V., convocante:OBRAS PUBLICAS, monto:133431.41, importe_modificado:133435.74}]	[meta1: {unidad_medida:Cuarto(s), avance:1.0}]	[1982724/proyecto_INICIO, 1982724/proyecto_FIN, 1982724/proyecto_PROCESO]	En Ejecución	Validado avances	Sin observaciones	Sin observaciones
2021	3	RCS210901983686	Proyecto de inversión	266871.48	[ff1: {ciclo_recurso:2021, ramo:33, modalidad:I, prog_pres:4, tipo_recurso:FEDERALES (APORTACIONES, SUBSIDIOS Y CONVENIOS), monto:266871.48, modificado:266871.48}]	CONSTRUCCIÓN DE DOS CUARTOS DORMITORIOS EN CIUDAD INSURGENTES B.C.S. - 165626	3	Baja California Sur	1	Comondú	Proyecto de inversión de infraestructura Social	Vivienda	Sin identificar	H AYUNTAMIENTO DE COMONDU	165626	5	6	4	0	[meta1: {unidad_medida:Cuarto(s), meta:2.0, meta_modificada:2.0}]	1	[geo1: {ve_municipio:1, localidad:133, direccion:CALLE MIGUEL HIDALGO COLONIA GUADALUPE VICTORIA, 23700 CIUDAD INSURGENTES, COMONDÚ BAJA CALIFORNIA SUR ENTRE CALLE JUAN ALVAREZ Y CALLE BELISARIO DOMINGUEZ, LA OBRA SE ENCUENTRA UBICADA A TRESCIENTOS METROS APROXIMADAMENTE, lon:-111 76671281, lat:25 26332326}]	06-08-2021	06-11-2021	266,871.48	266,475.59	266,475.59	266,475.59	266,475.59	[ctto1: {tipo_obra:Obra, numero_contrato:132021, contratista:AGUSTO OCTAVIO QUINTERO MARTINEZ, convocante:OBRAS PUBLICAS, monto:266475.59, importe_modificado:266871.48}]	[meta1: {unidad_medida:Cuarto(s), avance:2.0}]	[1983686/proyecto_INICIO, 1983686/proyecto_FIN, 1983686/proyecto_PROCESO]	En Ejecución	Validado avances	Sin observaciones	Sin observaciones
2021	3	RCS210901983826	Proyecto de inversión	133435.74	[ff1: {ciclo_recurso:2021, ramo:33, modalidad:I, prog_pres:4, tipo_recurso:FEDERALES (APORTACIONES, SUBSIDIOS Y CONVENIOS), monto:133435.74, modificado:133435.74}]	CONSTRUCCIÓN DE UN CUARTO DORMITORIO EN LA COLONIA DIVISION DEL NORTE DE CIUDAD INSURGENTES B.C.S. - 165751	3	Baja California Sur	1	Comondú	Proyecto de inversión de infraestructura Social	Vivienda	Sin identificar	H AYUNTAMIENTO DE COMONDU	165751	5	3	2	0	[meta1: {unidad_medida:Cuarto(s), meta:1.0, meta_modificada:1.0}]	1	[geo1: {ve_municipio:1, localidad:133, direccion:CALLE EMILIANO ZAPATA COLONIA COLONIA DIVISION DEL NORTE, 23700 CIUDAD INSURGENTES, COMONDÚ BAJA CALIFORNIA SUR ENTRE CALLE 18 DE MARZO Y , LA OBRA SE ENCUENTRA UBICADA A UN COSTADO DEL PANTEÓN DE LA CIUDAD, lon: 111.76846605, lat:25.27100707}]	06-08-2021	06-11-2021	133,435.74	133,237.79	133,237.79	133,237.79	133,237.79	[ctto1: {tipo_obra:Obra, numero_contrato:132021, contratista:AGUSTO OCTAVIO QUINTERO MARTINEZ, convocante:OBRAS PUBLICAS, monto:266475.59, importe_modificado:266871.48}]	[meta1: {unidad_medida:Cuarto(s), avance:1.0}]	[1983928/proyecto_INICIO, 1983928/proyecto_FIN, 1983928/proyecto_PROCESO]	En Ejecución	Validado avances	Sin observaciones	Sin observaciones
2021	3	RCS210901984857	Proyecto de inversión	39834.52	[ff1: {ciclo_recurso:2021, ramo:33, modalidad:I, prog_pres:4, tipo_recurso:FEDERALES (APORTACIONES, SUBSIDIOS Y CONVENIOS), monto:39834.52, modificado:39834.52}]	CONSTRUCCIÓN DE UNA CISTERNA EN LA COLONIA PUEBLO NUEVO DE CIUDAD CONSTITUCIÓN B.C.S. - 169321	3	Baja California Sur	1	Comondú	Proyecto de inversión de infraestructura Social	Vivienda	Sin identificar	H AYUNTAMIENTO DE COMONDU	169321	5	3	3	0	[meta1: {unidad_medida:Tanque(s), meta:1.0, meta_modificada:1.0}]	1	[geo1: {ve_municipio:1, localidad:1, direccion:CALLE FELIPE ANGELES COLONIA PUEBLO NUEVO, 23670 CIUDAD CONSTITUCIÓN, COMONDÚ BAJA CALIFORNIA SUR ENTRE CALLE PRIMER AYUNTAMIENTO Y CALLE JESUS GARZA MENCHACA, LA OBRA SE ENCUENTRA UBICADA A DOS CUADRAS AL NOROESTE DE LA ES, lon: 111.64388544 [illegible] 25.0365396[illegible]}]	10-08-2021	10-10-2021	39,834.52	39,824.75	19,482.53	19,482.53	19,482.53	[ctto1: {tipo_obra:Obra, numero_contrato:152021, contratista:ALFONSO LIZARRAGA MEDELA, convocante:OBRAS PUBLICAS MUNICIPAL, monto:119474.6, importe_modificado:1195075.44}]	[meta1: {unidad_medida:Tanque(s), avance:0.0}]	[1984857/proyecto_PROCESO, 1984857/proyecto_INICIO]	En Ejecución	Validado avances	Sin observaciones	Sin observaciones

BCSnosUNE
Gobierno de Baja California Sur

GOBIERNO DE BAJA CALIFORNIA SUR
SECRETARIA DE FINANZAS Y ADMINISTRACIÓN
DIRECCIÓN DE CONTABILIDAD

Sistema de Recursos Federales Transferidos a las Entidades Federativas, Municipios y Demarcaciones Territoriales del Distrito Federal
Destino del Gasto
Ciclo Reportado: 2021
Periodo Reportado : Tercer Trimestre

DETALLE PROYECTO																										AVANCE FINANCIERO								FOTOS		FLUJO	OBSERVACIONES	
CICLO	TRIMESTRE	FOLIO	CATEGORIA	MONTO GLOBAL APROBADO	FUENTES FINANCIAMIENTO	NOMBRE	ID ENTIDAD RESPONSABLE	ENTIDAD RESPONSABLE	ID MUNICIPIO RESPONSABLE	MUNICIPIO RESPONSABLE	TIPO PROGRAMA PROYECTO	CLASIFICACION	SUBCLASIFICACION	INSTITUCION SUBEJUTORA	NUMERO PROYECTO	POBLACION BENEFICIADA	MUJERES	HOMBRES	BENEFICIARIOS	METAS	TIPO GEOREFERENCIA	GEORREFERENCIAS	FECHA INICIO	FECHA TERMINO	RECAUDADO	COMPROMETIDO	DEVENGADO	EJERCIDO	PAGADO	CONTRATOS	AVANCES FISICOS	CARPETA FOTOS	ESTATUS	FLUJO	OBSERVACIONES REVISOR	OBSERVACIONES CAPTURISTA
2021	3	RCS210301985664	Proyecto de inversión	133435.74	(ff1: {ciclo_recurso:2021, ramo:33, modalidad:I, prog_pres:4, tipo_recurso:FEDERALES (APORTACIONES, SUBSIDIOS Y CONVENIOS), monto:133435.74, modificado:133435.74})	CONSTRUCCIÓN DE UN CUARTO DORMITORIO EN LA COLONIA LA LAGUNA DE CIUDAD INSURGENTES B.C.S. 172365	3	Baja California Sur	5	Comondú	Proyecto de inversión de infraestructura social	Vivienda	Sin identificar	H AYUNTAMIENTO DE COMONDU	172365	3	2	3	0	{meta1: {unidad_medida:Cuartos}, meta:1.0, meta_modificada:1.0}	1	{geo1: {ove_municipio:1, localidad:133, direccion:CALLE JOSE LUIS RAMIREZ COLONIA COLONIA LA LAGUNA, 23700 CIUDAD INSURGENTES, COMONDÚ BAJA CALIFORNIA SUR ENTRE CALLE ALVARO OBREGON Y , LA OBRA SE ENCUENTRA UBICADA A 820 METROS APROXIMADAMENTE AL SURESTE DE LA CATAVINA DE , lon:-111.7794709, lat:25.2475542}}	12-08-2021	12-11-2021	133,435.74	133,237.79	133,237.79	133,237.79	133,237.79	{ctto1: {tipo_obra:Obra, numero_contrato:132021, contratista:FAUSTO OCTAVIO QUINTERO MARTINEZ, convocante:OBRAS PUBLICAS, monto:864188.87, importe_modificado:864178.71}}	{meta1: {unidad_medida:Cuartos}, avance:1.0}}	{1585664/proyecto_INICIO, 1585664/proyecto_FIN, 1585664/proyecto_PROCESO}	En Ejecución	Validado evances	Sin observaciones	Sin observaciones
2021	3	RCS210301987273	Proyecto de inversión	1200000	(ff1: {ciclo_recurso:2021, ramo:33, modalidad:I, prog_pres:4, tipo_recurso:FEDERALES (APORTACIONES, SUBSIDIOS Y CONVENIOS), monto:1200000.0, modificado:0.0})	REHABILITACIÓN DE EQUIPOS FOTOVOLTAICOS - 178120	3	Baja California Sur	3	La Paz	Proyecto de inversión de infraestructura social	Vivienda	Sin identificar	DIRECCION GENERAL DE DESARROLLO SOCIAL	178120	3	200	200	0	{meta1: {unidad_medida:Piezas, meta:100.0, meta_modificada:100.0}}	1	{geo1: {ove_municipio:3, localidad:306, direccion:BRECHA TRAMO LAS POCITAS LA SOLEDAD MARGEN DERECHO KILÓMETRO 72 + 500 RANCHERIA , 00000 LA SOLEDAD, LA PAZ BAJA CALIFORNIA SUR ENTRE Y , SE REALIZARA LA REHABILITACION DE 100 EQUIPOS FOTOVOLTAICOS EN DISPERSA LOCAL, lon:-110.8317561, lat:24.91437373}}	13-05-2021	31-12-2021	0.00	0.00	0.00	0.00	0.00	{ctto1: {tipo_obra:Adquisiciones, numero_contrato:LPA/FOMUN/2021, contratista:MARIO ALBERTO AARON ACOSTA MOYRON, convocante:MUNICIPIO DE LA PAZ, monto:1158178.0, importe_modificado:158176.0}}	{meta1: {unidad_medida:Piezas, avance:0.0}}	{1987275/proyecto_INICIO}	En Ejecución	Validado evances	Sin observaciones	Sin observaciones
2021	3	RCS210301985070	Proyecto de inversión	3189218	(ff1: {ciclo_recurso:2021, ramo:33, modalidad:I, prog_pres:5, tipo_recurso:FEDERALES (APORTACIONES, SUBSIDIOS Y CONVENIOS), monto:3189218.0, modificado:3189218.00})	PAVIMENTACIÓN DE CALLE PALMA TRAMO LIBRAMIENTO A CALLE UNIVERSIDAD	3	Baja California Sur	3	La Paz	Programa de inversión de Mantenimiento	Transportes y vialidades	Sin identificar	DIRECCION DE OBRAS PUBLICAS Y ASENTAMIENTOS HUMANOS	FTOP202113	N	0	0	272,711	{meta1: {unidad_medida:Metros Cuadrados, meta:100.0, meta_modificada:100.0}}	1	{geo1: {ove_municipio:3, localidad:1, direccion:Opalina, El Progreso Viveh, 23084 La Paz, B.C.S., México, lon:-110.2979006, lat:24.0816673}}	08-06-2021	29-10-2021	3,189,218.00	3,189,218.00	1,249,681.03	1,249,681.03	1,249,681.03	{ctto1: {tipo_obra:Obra, numero_contrato:AYTO/RTO/P301113/21, contratista:CORPORATIVO BHG SA DE CV, convocante:SALINAS PIO DE LA PAZ, monto:3189218.0, importe_modificado:3189218.0}}	{meta1: {unidad_medida:Metros , avance:100.0}}	{2002070/proyecto_INICIO, 2002070/proyecto_FIN, 2002070/proyecto_PROCESO}	En Ejecución	Validado / Registrado evances	Sin observaciones	Sin observaciones
2021	3	RCS210301900471	Proyecto de inversión	1000000	(ff1: {ciclo_recurso:2016, ramo:33, modalidad:I, prog_pres:7, tipo_recurso:FIDECOMISOS, monto:1000000.0, modificado:1000000.0})	CENTRO DE BACHILLERATO TECNOLÓGICO AGROPECUARIO No 17 (MANTENIMIENTO)	3	Baja California Sur	0	Gobierno de la Entidad	Proyecto de inversión de infraestructura Gubernamental	Educación	Sin identificar	ISIFE	16368	N	0	0	504	{meta1: {unidad_medida:Metros Cuadrados, meta:100.0, meta_modificada:100.0}}	1	{geo1: {ove_municipio:1, localidad:133, direccion:KILOMETRO 2.5 CARRETERA V. INSURGENTES-LORETO, CIUDAD INSURGENTES, Baja California Sur, lon:-111.7544C9, lat:25.262501}}	10-05-2021	07-08-2021	1,000,000.00	952,175.17	568,074.55	568,074.55	568,074.55	Sin contratos nuevos en el trimestre	{meta1: {unidad_medida:Metros Cuadrados, avance:30.0}}	En Ejecución	Validado / Registrado evances	Sin observaciones	Sin observaciones
2021	3	RCS210302002488	Proyecto de inversión	1200000	(ff1: {ciclo_recurso:2018, ramo:33, modalidad:I, prog_pres:7, tipo_recurso:FIDECOMISOS, monto:1200000.0, modificado:1200000.0})	REHABILITACIÓN TECHUMBRE RECUNDARIA No. 3 SIGLO XXI	3	Baja California Sur	0	Gobierno de la Entidad	Proyecto de inversión de infraestructura Gubernamental	Educación	Sin identificar	ISIFE	18338	N	0	0	124	{meta1: {unidad_medida:Metros Cuadrados, meta:100.0, meta_modificada:100.0}}	1	{geo1: {ove_municipio:3, localidad:684, direccion:DOMICILIO CONOCIDO NUM 0, El Pescadero, Baja California Sur, lon:-110.1414966, lat:25.3639671}}	09-08-2021	06-11-2021	1,200,000.00	1,137,558.87	341,267.66	341,267.66	341,267.66	Sin contratos nuevos en el trimestre	{meta1: {unidad_medida:Metros Cuadrados, avance:30.0}}	En Ejecución	Validado / Registrado evances	Sin observaciones	{obs1: {observación:No es claro que se trate de un proyecto de inversión, ajuste el nombre o justifique que lo es en las observaciones trimestre:3 0, usuario:victorsalazarsonfa, fecha:2021-10-21}}
2021	3	RCS210302002489	Proyecto de inversión	800000	(ff1: {ciclo_recurso:2018, ramo:33, modalidad:I, prog_pres:7, tipo_recurso:FIDECOMISOS, monto:500000.0, modificado:900000.0})	REHABILITACIÓN E.P. PROF. EMILIO MENDOZA MOLIET	3	Baja California Sur	0	Gobierno de la Entidad	Proyecto de inversión de infraestructura Gubernamental	Educación	Sin identificar	ISIFE	18384	N	0	0	31	{meta1: {unidad_medida:Metros Cuadrados, meta:100.0, meta_modificada:100.0}}	1	{geo1: {ove_municipio:3, localidad:2701, direccion:C. Salome Lucero, La Ventana, B.C.S., México, lon:-109.9284507, lat:24.0499422}}	09-08-2021	06-11-2021	900,000.00	651,615.39	255,484.61	255,484.61	255,484.61	Sin contratos nuevos en el trimestre	{meta1: {unidad_medida:Metros Cuadrados, avance:30.0}}	En Ejecución	Validado / Registrado evances	Sin observaciones	{obs1: {observación:No es claro que se trate de un proyecto de inversión, ajuste el nombre o justifique que lo es en las observaciones trimestre:3 0, usuario:victorsalazarsonfa, fecha:2021-10-21}}
2021	3	RCS210302002509	Proyecto de inversión	765379.8	(ff1: {ciclo_recurso:2018, ramo:33, modalidad:I, prog_pres:7, tipo_recurso:FIDECOMISOS, monto:765379.8, modificado:765379.8})	REHABILITACIÓN E.P. ROBERTO GARCIA TORTOLEDO	3	Baja California Sur	0	Gobierno de la Entidad	Proyecto de inversión de infraestructura Gubernamental	Educación	Sin identificar	ISIFE	21858	N	0	0	433	{meta1: {unidad_medida:Metros Cuadrados, meta:100.0, meta_modificada:100.0}}	1	{geo1: {ove_municipio:3, localidad:1, direccion:SANTA ROSA DE JIMA NUM 0, LA PAZ, Baja California Sur, lon:-110.261372, lat:24.128838}}	12-08-2021	30-09-2021	765,379.80	765,379.80	230,588.34	230,588.34	230,588.34	Sin contratos nuevos en el trimestre	{meta1: {unidad_medida:Metros Cuadrados, avance:30.0}}	En Ejecución	Validado / Registrado evances	Sin observaciones	Sin observaciones

20111/2021 BOLETÍN OFICIAL N° 47

GOBIERNO DE BAJA CALIFORNIA SUR
SECRETARIA DE FINANZAS Y ADMINISTRACIÓN
DIRECCIÓN DE CONTABILIDAD

Sistema de Recursos Federales Transferidos a las Entidades Federativas, Municipios y Demarcaciones Territoriales del Distrito Federal
Destino del Gasto
Ciclo Reportado: 2021
Periodo Reportado : Tercer Trimestre

DETALLE PROYECTO																												AVANCE FINANCIERO								FOTOS			OBSERVACIONES	
CICLO	TRIMESTRE	FOLIO	CATEGORIA	MONTO GLOBAL APROBADO	FUENTES FINANCIAMIENTO	NOMBRE	ID ENTIDAD RESPONSABLE	ENTIDAD RESPONSABLE	ID MUNICIPIO RESPONSABLE	MUNICIPIO RESPONSABLE	TIPO PROGRAMA PROYECTO	CLASIFICACION	SUBCLASIFICACION	INSTITUCION EJECUTORA	NUMERO PROYECTO	POBLACION BENEFICIADA	RELIGIES	HOMBRES	BENEFICIARIOS	METAS	TIPO GEOREFERENCIA	GEOREFERENCIAS	FECHA INICIO	FECHA TERMINO	RECAUDADO	COMPROMETIDO	DEVENGADO	EJERCIDO	PAGADO	CONTRATOS	AVANCES FISICOS	CARPETA FOTOS	ESTATUS	FLUJO	OBSERVACIONES REVISOR	OBSERVACIONES CAPTURISTA
2021	3	BCS210302005338	Proyecto de inversión	180985.7	{ff1: {ciclo_recurso:2020, ramo:33, modalidad:I, prog_pres:7, tipo_recurso:FEDERALES (APORTACIONES, SUBSIDIOS Y CONVENIOS), monto:180985.7, modificado:180985.70}	REHABILITACION T.V. SEC. No. 21 FRANCISCO GONZALEZ BOCA NEGRA	3	Baja California Sur	0	Gobierno de la Entidad	Proyecto de inversión de infraestructura Gubernamental	Educación	Sin identificar	ISIFE	20182	N	0	0	55	{meta1: {unidad_medida:Metros Cuadrados, meta:100.0, meta_modificada:100.0}}	1	{geo1: {cve_municipio:2, localidad:140, direccion:DOMICILIO DOMICILIO NUM. 0, SAN IGLINO, Baja California Sur, lon:-112.159048, lat:27.160906}}	09-08-2021	22-09-2021	180,985.70	180,985.70	54,295.71	54,295.71	54,295.71	Sin contratos nuevos en el trimestre	{meta1: {unidad_medida:Metros Cuadrados, avance:100.0}}		En Ejecución	Validado / Registrado avances	Sin observaciones	Sin observaciones
2021	3	BCS210302005339	Proyecto de inversión	162367.51	{ff1: {ciclo_recurso:2020, ramo:33, modalidad:I, prog_pres:7, tipo_recurso:FEDERALES (APORTACIONES, SUBSIDIOS Y CONVENIOS), monto:162367.51, modificado:162367.51}}	REHABILITACION E.P. N COLAS BRAVO.	3	Baja California Sur	0	Gobierno de la Entidad	Proyecto de inversión de infraestructura Gubernamental	Educación	Sin identificar	ISIFE	20193	N	0	0	29	{meta1: {unidad_medida:Metros Cuadrados, meta:100.0, meta_modificada:100.0}}	1	{geo1: {cve_municipio:3, localidad:306, direccion:DOMICILIO DOMICILIO, LA SOLEDAD, Baja California Sur, lon:-110.815556, lat:24.812778}}	16-08-2021	14-09-2021	162,367.51	162,367.51	48,710.25	48,710.25	48,710.25	Sin contratos nuevos en el trimestre	{meta1: {unidad_medida:Metros Cuadrados, avance:100.0}}		En Ejecución	Validado / Registrado avances	Sin observaciones	Sin observaciones
2021	3	BCS210302005340	Proyecto de inversión	453422.62	{ff1: {ciclo_recurso:2020, ramo:33, modalidad:I, prog_pres:7, tipo_recurso:FEDERALES (APORTACIONES, SUBSIDIOS Y CONVENIOS), monto:453422.62, modificado:453423.62}}	REHABILITACION T.V. SEC. No. 58 FRANCISCO KING RONDERO	3	Baja California Sur	0	Gobierno de la Entidad	Proyecto de inversión de infraestructura Gubernamental	Educación	Sin identificar	ISIFE	20196	N	0	0	87	{meta1: {unidad_medida:Metros Cuadrados, meta:100.0, meta_modificada:100.0}}	1	{geo1: {cve_municipio:3, localidad:108, direccion:MICHOACAN NUM 0, CHAMETLA, Baja California Sur, lon:-110.372456, lat:24.101283}}	16-08-2021	29-09-2021	453,422.62	453,422.62	136,026.79	136,026.79	136,026.79	Sin contratos nuevos en el trimestre	{meta1: {unidad_medida:Metros Cuadrados, avance:100.0}}		En Ejecución	Validado / Registrado avances	Sin observaciones	Sin observaciones
2021	3	BCS210302005347	Proyecto de inversión	1042499.98	{ff1: {ciclo_recurso:2021, ramo:33, modalidad:I, prog_pres:7, tipo_recurso:FEDERALES (APORTACIONES, SUBSIDIOS Y CONVENIOS), monto:1042499.98, modificado:1042499.98}}	REHABILITACION ESC. SEC. GRAL. No. 34 JOSE REFUGIO RODRIGUEZ GONZALEZ	3	Baja California Sur	0	Gobierno de la Entidad	Proyecto de inversión de infraestructura Gubernamental	Educación	Sin identificar	ISIFE	21026	N	0	0	3,918	{meta1: {unidad_medida:Metros Cuadrados, meta:100.0, meta_modificada:100.0}}	1	{geo1: {cve_municipio:3, localidad:1, direccion:AMPLIACION SANTA ROSA NUM. 0, SAN JOSÉ DEL CABO, Baja California Sur, lon:-109.728477, lat:23.093672}}	14-06-2021	12-08-2021	1,042,499.98	1,042,499.98	0.00	0.00	0.00	Sin contratos nuevos en el trimestre	{meta1: {unidad_medida:Metros Cuadrados, avance:0.0}}		En Ejecución	Validado / Registrado avances	Sin observaciones	Sin observaciones
2021	3	BCS210302005348	Proyecto de inversión	193516.64	{ff1: {ciclo_recurso:2021, ramo:33, modalidad:I, prog_pres:7, tipo_recurso:FEDERALES (APORTACIONES, SUBSIDIOS Y CONVENIOS), monto:193516.64, modificado:193516.64}}	REHABILITACION E.P. FERNANDO MORDAN JUAREZ	3	Baja California Sur	0	Gobierno de la Entidad	Proyecto de inversión de infraestructura Gubernamental	Educación	Sin identificar	ISIFE	21036	N	0	0	249	{meta1: {unidad_medida:Metros Cuadrados, meta:100.0, meta_modificada:100.0}}	1	{geo1: {cve_municipio:3, localidad:1, direccion:VENUSTIANO CARRANZA, LA PAZ, Baja California Sur, lon:-110.293619, lat:24.145674}}	20-08-2021	09-09-2021	193,516.64	193,516.64	0.00	0.00	0.00	Sin contratos nuevos en el trimestre	{meta1: {unidad_medida:Metros Cuadrados, avance:0.0}}		En Ejecución	Validado / Registrado avances	Sin observaciones	Sin observaciones
2021	3	BCS210302005339	Proyecto de inversión	909587.27	{ff1: {ciclo_recurso:2021, ramo:33, modalidad:I, prog_pres:7, tipo_recurso:FEDERALES (APORTACIONES, SUBSIDIOS Y CONVENIOS), monto:909587.27, modificado:909587.27}}	REHABILITACION E.P. EMMA COLINA	3	Baja California Sur	0	Gobierno de la Entidad	Proyecto de inversión de infraestructura Gubernamental	Educación	Sin identificar	ISIFE	20133	N	0	0	139	{meta1: {unidad_medida:Metros Cuadrados, meta:100.0, meta_modificada:100.0}}	1	{geo1: {cve_municipio:3, localidad:1, direccion:AYUNTAMIENTO NUM. 0, LA PAZ, Baja California Sur, lon:-110.280708, lat:24.147154}}	09-08-2021	22-09-2021	909,587.27	909,587.27	272,876.18	272,876.18	272,876.18	Sin contratos nuevos en el trimestre	{meta1: {unidad_medida:Metros Cuadrados, avance:100.0}}		En Ejecución	Validado / Registrado avances	Sin observaciones	Sin observaciones
2021	3	BCS210302005349	Proyecto de inversión	7110000	{ff1: {ciclo_recurso:2021, ramo:16, modalidad:S, prog_pres:74, tipo_recurso:FEDERALES (APORTACIONES, SUBSIDIOS Y CONVENIOS), monto:7110000.0, modificado:7110000.0}}	Ampliación de red en 7,730.00 m con tubería de PVC de 8 d. Instalación de 390 descargas sanitarias y construcción de 79 pozos de visita en la colonia Agua Escondida de la ciudad de La Paz.	3	Baja California Sur	0	Gobierno de la Entidad	Proyecto de inversión de infraestructura local	Agua y saneamiento	Sin identificar	Comisión Estatal del Agua		S	42	1,818	0	{meta1: {unidad_medida:Metros lineales, meta:7730.0, meta_modificada:7730.0}}	1	{geo1: {cve_municipio:3, localidad:1, direccion:Agua Escondida, 23080 La Paz B.C.S., México, lon:-110.302583, lat:24.1109521}}	06-10-2021	31-12-2021	2,153,087.65	4,153,268.56	0.00	0.00	0.00	{meta1: {tipo_obra:Obra, numero_contrato:CEA-903017989-E20-2021, contratista:FERNANDO Barrera Mercado, convocante:Comisión Estatal del Agua, monto:$229485.69 importe_modificado:$229485.69}}	{meta1: {unidad_medida:Metros lineales, avance:0.0}}		En Ejecución	Validado / Registrado avances	Sin observaciones	Sin observaciones
2021	3	BCS210302005350	Proyecto de inversión	150000	{ff1: {ciclo_recurso:2021, ramo:33, modalidad:I, prog_pres:5, tipo_recurso:FEDERALES (APORTACIONES, SUBSIDIOS Y CONVENIOS), monto:150000.0, modificado:150000.0}}	Rehabilitación De Delegación De Todos Santos	3	Baja California Sur	0	La Paz	Proyecto de inversión de infraestructura local	Obras Proyectos	Sin identificar	DIRECCION GENERAL DE OBRAS PUBLICAS Y ASENTAMIENTOS HUMANOS	FMSP201603	N	0	0	251,871	{meta1: {unidad_medida:Metros, meta:1.0, meta_modificada:1.0}}	1	{geo1: {cve_municipio:3, localidad:0, direccion:EN A DELEGACIÓN DE TODOS SANTOS., lon:-110.310833, lat:24.142222}}	04-07-2016	01-10-2016	150,000.00	150,000.00	148,725.00	148,725.00	148,725.00	{ff1: {tipo_obra:Obra, numero_contrato:FMSP201603, contratista:AYUNTAMIENTO DE LA PAZ, convocante:GRUPO PDM SA DE CV., monto:149437.15, importe_modificado:}}	{meta1: {unidad_medida:Metros, avance:0.0}}	{714312/proyecto_INICIO, 714312/proyecto_FIN, 714312/proyecto_PROCESO, 714312/proyecto_FIN}	En Ejecución	Validado avances	Sin observaciones	Sin observaciones

GOBIERNO DE BAJA CALIFORNIA SUR
SECRETARIA DE FINANZAS Y ADMINISTRACIÓN
DIRECCIÓN DE CONTABILIDAD

Sistema de Recursos Federales Transferidos a las Entidades Federativas, Municipios y Demarcaciones Territoriales del Distrito Federal
Destino del Gasto
Ciclo Reportado: 2021
Periodo Reportado : Tercer Trimestre

DETALLE PROYECTO																											AVANCE FINANCIERO								FOTOS			OBSERVACIONES	
CICLO	TRIMESTRE	FOLIO	CATEGORIA	MONTO GLOBAL APROBADO	FUENTES FINANCIAMIENTO	NOMBRE	ID ENTIDAD RESPONSABLE	ENTIDAD RESPONSABLE	ID MUNICIPIO RESPONSABLE	MUNICIPIO RESPONSABLE	TIPO PROGRAMA PROYECTO	CLASIFICACION	SUBCLASIFICACION	INSTITUCION EJECUTORA	NUMERO PROYECTO	POBLACION BENEFICIADA	MUJERES	HOMBRES	BENEFICIARIOS	METAS	TIPO GEORREFERENCIA	GEORREFERENCIAS	FECHA INICIO	FECHA TERMINO	RECAUDADO	COMPROMETIDO	DEVENGADO	EJERCIDO	PAGADO	CONTRATOS	AVANCES FISICOS	CARPETA FOTOS	ESTATUS	FLUJO	OBSERVACIONES REVISOR	OBSERVACIONES CAPTURISTA
2021	3	ICS161601006370 44	Proyecto de inversión	1200000	{ff1: {ciclo_recurso:2016, ramo:33, modalidad:I, prog_pres:5, tipo_recurso:FEDERALES (APORTACIONES, SUBSIDIOS Y CONVENIOS), monto:1200000.0, modificado:1200000.0}}	Rehabilitación De Casa Del Pueblo Del Pescadero	3	Baja California Sur	3	La Paz	Proyecto de inversión de infraestructura Social	Otros Proyectos	Sin Identificar	DIRECCIÓN GENERAL DE OBRAS PUBLICAS Y ASENTAMIENTOS HUMANOS	FMSE201605	N	0	0	251,871	{meta1: {unidad_medida:Metros, meta:1.0, meta_modificada:1.0}}	1	{geo1: {cve_municipio:3, localidad:0, direccion:SUB DELEGACION EL PESCADERO, lon:-110.172833, lat:24.142222}}	01-09-2016	01-11-2016	1,200,000.00	1,197,018.07	1,191,858.00	1,191,858.00	888,039.00	{ctto1: {tipo_obra:Obra, numero_contrato:FWSS201605, contratista:ALFREDO ARTURO ROSAS ALAYOLA, convocante:AYUNTAMIENTO DE LA PAZ, monto:1197018.07, importe_modificado:}}	{meta1: {unidad_medida:Metros, avance:0.0}}	{715480/proyecto_INICIO}	En Ejecución	Validado avances	Sin observaciones	Sin observaciones
2021	3	ICS161601006379 49	Proyecto de inversión	550000	{ff1: {ciclo_recurso:2016, ramo:33, modalidad:I, prog_pres:5, tipo_recurso:FEDERALES (APORTACIONES, SUBSIDIOS Y CONVENIOS), monto:550000.0, modificado:550000.0}}	Rehabilitación De Alumbrado En Las Instalaciones Deportivas Del Municipio	3	Baja California Sur	3	La Paz	Proyecto de inversión de infraestructura Social	Deporte	Sin Identificar	DIRECCIÓN GENERAL DE SERVICIOS PÚBLICOS MUNICIPALES	FMBM201616	N	0	0	251,871	{meta1: {unidad_medida:Luminaria, meta:1.0, meta_modificada:1.0}}	1	{geo1: {cve_municipio:3, localidad:0, direccion:MUNICIPIO DE LA PAZ, lon:-110.310833, lat:24.142222}}	30-08-2016	01-10-2016	550,000.00	549,292.00	549,292.00	549,292.00	549,292.00	{ctto1: {tipo_obra:Obra, numero_contrato:MUP/ORTAMUNUP21-2018, contratista:EL PUENTE DE LOS NOMADAS,S.A DE C.V., convocante:MUNICIPIO DE LA PAZ, monto:549292.0, importe_modificado:}}	{meta1: {unidad_medida:Luminaria, avance:0.0}}	{715415/proyecto_INICIO, 715415/proyecto_PROCESO, 715415/proyecto_INICIO}	En Ejecución	Validado avances	Sin observaciones	Sin observaciones
2021	3	ICS161601006382 52	Proyecto de inversión	1000000	{ff1: {ciclo_recurso:2016, ramo:33, modalidad:I, prog_pres:5, tipo_recurso:FEDERALES (APORTACIONES, SUBSIDIOS Y CONVENIOS), monto:1000000.0, modificado:1000000.0}}	Rehabilitación De Oficinas Del Instituto Municipal Del Deporte	3	Baja California Sur	3	La Paz	Otros proyectos de inversión	Deporte	Sin Identificar	DIRECCIÓN GENERAL DE OBRAS PUBLICAS Y ASENTAMIENTOS HUMANOS	FMAVD20181	N	0	0	251,871	{meta1: {unidad_medida:Metros, meta:1.0, meta_modificada:1.0}}	1	{geo1: {cve_municipio:3, localidad:0, direccion:H.AYUNTAMIENTO DE LA PAZ, lon:-110.310833, lat:24.142222}}	01-06-2016	01-07-2016	1,000,000.00	993,700.00	989,416.00	989,416.00	926,816.00	{ctto1: {tipo_obra:Obra, numero_contrato:AYTO/PORTAMUNUP21-2018/1631/16, contratista:ISMAEL MADRIGAL DIAZ, convocante:AYUNTAMIENTO DE LA PAZ , monto:993689.51, importe_modificado:}}	{meta1: {unidad_medida:Metros, avance:0.0}}	{715746/proyecto_INICIO, 715746/proyecto_FIN, 715746/proyecto_INICIO, 715746/proyecto_PROCESO}	En Ejecución	Validado avances	Sin observaciones	Sin observaciones
2021	3	ICS161602006906 03	Proyecto de inversión	1299246.64	{ff1: {ciclo_recurso:2016, ramo:33, modalidad:I, prog_pres:4, tipo_recurso:FEDERALES (APORTACIONES, SUBSIDIOS Y CONVENIOS), monto:1299246.64, modificado:1299247.0}}	Ampliación De Red De Alcantarillado En La Colonia La Pitahaya 4ta Etapa - 84696	3	Baja California Sur	3	La Paz	Proyecto de infraestructura Social	Agua y Saneamiento	Sin Identificar	DOMAPAS	84696	N	0	0	112	{meta1: {unidad_medida:Metros Cuadrados, meta:1.0, meta_modificada:1.0}}	1	{geo1: {cve_municipio:3, localidad:1, direccion:CALLE ARENITA INTERIOR 0 0 COLONIA LA PITAHAYA, 23085 LA PAZ, LA PAZ BAJA CALIFORNIA SUR ENTRE CALLE COQUINA Y CALLE SAN MIGUELITO, CALLE SANTA TE UBICA EN LA SUPER MANZANA UNICA DE LA COLONIA LA PITAHAYA., lon:-110.3222369, lat:24.07172898}}	22-07-2016	30-12-2016	1,299,247.00	1,275,161.00	1,269,664.00	1,268,664.00	1,268,664.00	{cttos: {tipo_obra:Obra, numero_contrato:DAPA-FISM-02-16, contratista:JORGE EDGAR CASTRO MURILLO, convocante:H.AYUNTAMIENTO DE LA PAZ, monto:1275160.75, importe_modificado:1275160.75}}	{meta1: {unidad_medida:Metros Cuadrados, avance:1.00}}	{792170/proyecto_PROCESO 792170/proyecto_INICIO, 792170/proyecto_PROCESO 792170/proyecto_Fin}	En Ejecución	Validado avances	Sin observaciones	Sin observaciones
2021	3	ICS161602006906 78	Proyecto de inversión	60000	{ff1: {ciclo_recurso:2016, ramo:33, modalidad:I, prog_pres:4, tipo_recurso:FEDERALES (APORTACIONES, SUBSIDIOS Y CONVENIOS), monto:60000.0, modificado:60000.0}}	523 Adquisición De Material Y Equipo Fotografico Para La Verificacion Y Seguimiento De Las Obras - 114777	3	Baja California Sur	3	La Paz	Otros proyectos de inversión	Otros Proyectos	Sin Identificar	DIRECCIÓN GENERAL DE DESARROLLO SOCIAL	114777	N	0	0	0	{meta1: {unidad_medida:Otros, meta:1.0, meta_modificada:1.0}}	1	{geo1: {cve_municipio:3, localidad:1, direccion:DADO QUE ES GASTO INDIRECTO EL PROYECTO SE UBICA EN LA CABECERA MUNICIPAL, lon:-110.310833, lat:24.142222}}	01-04-2016	31-12-2016	60,000.00	0.00	0.00	0.00	0.00	Sin contratos nuevos en el trimestre	{meta1: {unidad_medida:Otros, avance:0.0}}	{197845/proyecto_INICIO}	En Ejecución	Validado avances	Sin observaciones	Sin observaciones
2021	3	ICS161602007487 21	Proyecto de inversión	21646.7	{ff1: {ciclo_recurso:2016, ramo:33, modalidad:I, prog_pres:4, tipo_recurso:FEDERALES (APORTACIONES, SUBSIDIOS Y CONVENIOS), monto:21646.7, modificado:21647.0}}	Suministro De Material Y Equipo Pecuario La Trinidad El Carrizal - 362575	3	Baja California Sur	3	La Paz	Proyecto de inversión de infraestructura Social	Otros Proyectos	Sin Identificar	AYUNTAMIENTO DE LA PAZ	362575	N	0	0	16	{meta1: {unidad_medida:Otros, meta:1.0, meta_modificada:1.0}}	1	{geo1: {cve_municipio:3, localidad:458, direccion:CARRETERA FEDERAL LIBRE 1 TRAMO LA PAZ - CABO SAN LUCAS KILÓMETRO 49 + 900 PUEBLO EL CARRIZAL, 23250 EL CARRIZAL, LA PAZ BAJA CALIFORNIA SUR ENTRE, lon:-110.3140128, lat:23.7905842}}	01-11-2016	31-12-2016	21,647.00	0.00	0.00	0.00	0.00	Sin contratos nuevos en el trimestre	{meta1: {unidad_medida:Otros, avance:0.00}}	{852849/proyecto_INICIO}	En Ejecución	Validado avances	Sin observaciones	Sin observaciones
2021	3	ICS161602007487 21	Proyecto de inversión	76481.76	{ff1: {ciclo_recurso:2016, ramo:33, modalidad:I, prog_pres:4, tipo_recurso:FEDERALES (APORTACIONES, SUBSIDIOS Y CONVENIOS), monto:76481.76, modificado:76482.0}}	Suministro De Equipo Agricola Las Divisaderos San Blas Alvaro Obregon - 361086	3	Baja California Sur	3	La Paz	Proyecto de inversión de infraestructura Social	Otros Proyectos	Sin Identificar	AYUNTAMIENTO DE LA PAZ	361086	N	0	0	82	{meta1: {unidad_medida:Otros, meta:1.0, meta_modificada:1.0}}	1	{geo1: {cve_municipio:3, localidad:525, direccion:CAMINO TRAMO LA PAZ - KILOMETRO TREINTA Y CUATRO MARGEN IZQUIERDO KILÓMETRO 34 + 400 PUEBLO LOS DIVISADEROS, 23233 LOS DIVISADEROS, LA PAZ BAJA CA, lon:-110.1441087, lat:23.893216}}	07-11-2016	31-12-2016	76,482.00	0.00	0.00	0.00	0.00	Sin contratos nuevos en el trimestre	{meta1: {unidad_medida:Otros, avance:0.00}}	{852859/proyecto_INICIO}	En Ejecución	Validado avances	Sin observaciones	Sin observaciones

GOBIERNO DE BAJA CALIFORNIA SUR
SECRETARIA DE FINANZAS Y ADMINISTRACIÓN
DIRECCIÓN DE CONTABILIDAD

Sistema de Recursos Federales Transferidos a las Entidades Federativas, Municipios y Demarcaciones Territoriales del Distrito Federal
Destino del Gasto
Ciclo Reportado: 2021
Periodo Reportado : Tercer Trimestre

DETALLE PROYECTO																												AVANCE FINANCIERO								FOTOS			OBSERVACIONES	
CICLO	TRIMESTRE	FOLIO	CATEGORIA	MONTO GLOBAL AUTORIZADO	FUENTE FINANCIAMIENTO	NOMBRE	ID ENTIDAD RESPONSABLE	ENTIDAD RESPONSABLE	ID MUNICIPIO RESPONSABLE	MUNICIPIO RESPONSABLE	TIPO PROGRAMA PROYECTO	CLASIFICACION	SUBCLASIFICACION	INSTITUCION EJECUTORA	NUMERO PROYECTO	POBLACION BENEFICIADA	MUJERES	HOMBRES	BENEFICIARIOS	METAS	TIPO GEOREFERENCIA	GEOREFERENCIAS	FECHA INICIO	FECHA TERMINO	RECAUDADO	COMPROMETIDO	DEVENGADO	EJERCIDO	PAGADO	CONTRATOS	AVANCES FISICOS	CARPETA FOTOS	ESTATUS	FLUJO	OBSERVACIONES REVISOR	OBSERVACIONES CAPTURISTA
2021	3	BCS161603000748736	Proyecto de Inversión	70000	(ff1: {ciclo_recurso:2016, ramo:33, modalidad:I, prog_pres:4, tipo_recurso:FEDERALES (APORTACIONES, SUBSIDIOS Y CONVENIOS), monto:70000.0, modificado:70000.0})	Instalacion De Huertas Comunitarios En San Isidro El Cardonal - 309217	3	Baja California Sur	3	La Paz	Proyectos de inversión de infraestructura social	Otros Proyectos	Sin identificar	AYUNTAMIENTO DE LA PAZ	309217	N	0	0	56	{meta1: {unidad_medida:Otros, meta:1.0, meta_modificada:1.0}}	1	{geo1: {cve_municipio:3, localidad:785, direccion:CARRETERA FEDERAL LIBRE 1 TRAMO LA PAZ - SAN JOSE DEL CABO KILÓMETRO 109 + 00 PUEBLO SAN ISIDRO EL CARDONAL, 23254 SAN ISIDRO, LA PAZ BAJA CALIFORNI, lon:-109.7901634, lat:23.8836654}}	13-12-2016	31-12-2016	70,000.00	0.00	0.00	0.00	0.00	Sin contratos nuevos en el trimestre	{meta1: {unidad_medida:Otros, avance:0.0}}	1852864/proyecto_INICIO	En Ejecución	Validado avances	Sin observaciones	Sin observaciones
2021	3	BCS161603000748743	Acción	433500	(ff1: {ciclo_recurso:2016, ramo:33, modalidad:I, prog_pres:4, tipo_recurso:FEDERALES (APORTACIONES, SUBSIDIOS Y CONVENIOS), monto:433500.0, modificado:433500.0})	33901 Subcontratacion De Servicios Con Terceros - 364784	3	Baja California Sur	3	La Paz	Otros proyectos de inversión	Otros Proyectos	Sin identificar	AYUNTAMIENTO DE LA PAZ	364784	N	0	0	0	{meta1: {unidad_medida:Otros, meta:1.0, meta_modificada:1.0}}	1	{geo1: {cve_municipio:3, localidad:1, direccion:DADO QUE ES GASTO INDIRECTO EL PROYECTO SE UBICA EN LA CABECERA MUNICIPAL, lon:-110.310833, lat:24.142222}}	01-01-2016	31-12-2016	433,500.00	0.00	0.00	0.00	0.00	Sin contratos nuevos en el trimestre	{meta1: {unidad_medida:Otros, avance:0.0}}	1852871/proyecto_INICIO	En Ejecución	Validado avances	Sin observaciones	Sin observaciones
2021	3	BCS161603000748748	Acción	187447.72	(ff1: {ciclo_recurso:2016, ramo:33, modalidad:I, prog_pres:4, tipo_recurso:FEDERALES (APORTACIONES, SUBSIDIOS Y CONVENIOS), monto:187447.72, modificado:187448.0})	Adquisicion De Equipos De Computo E Impresion - 358477	3	Baja California Sur	3	La Paz	Otros proyectos de inversión	Otros Proyectos	Sin identificar	AYUNTAMIENTO DE LA PAZ	358477	N	0	0	0	{meta1: {unidad_medida:Otros, meta:1.0, meta_modificada:1.0}}	1	{geo1: {cve_municipio:3, localidad:1, direccion:DADO QUE ES PRODIM EL PROYECTO SE UBICA EN LA CABECERA MUNICIPAL, lon:-110.310833, lat:24.142222}}	13-10-2016	31-12-2016	187,448.00	0.00	0.00	0.00	0.00	Sin contratos nuevos en el trimestre	{meta1: {unidad_medida:Lote, avance:0.0}}	1852876/proyecto_INICIO	En Ejecución	Validado avances	Sin observaciones	Sin observaciones
2021	3	BCS161603000748750	Acción	236500	(ff1: {ciclo_recurso:2016, ramo:33, modalidad:I, prog_pres:4, tipo_recurso:FEDERALES (APORTACIONES, SUBSIDIOS Y CONVENIOS), monto:236500.0, modificado:236500.0})	Adquisicion De Equipos De Computo E Impresion - 358150	3	Baja California Sur	3	La Paz	Otros proyectos de inversión	Otros Proyectos	Sin identificar	AYUNTAMIENTO DE LA PAZ	358150	N	0	0	0	{meta1: {unidad_medida:Equipamiento, meta:1.0, meta_modificada:1.0}}	1	{geo1: {cve_municipio:3, localidad:1, direccion:DADO QUE ES PRODIM EL PROYECTO SE UBICA EN LA CABECERA MUNICIPAL, lon:-110.310833, lat:24.142222}}	01-09-2016	31-12-2016	236,500.00	0.00	0.00	0.00	0.00	Sin contratos nuevos en el trimestre	{meta1: {unidad_medida:Equipamiento, avance:0.0}}	1852878/proyecto_INICIO	En Ejecución	Validado avances	Sin observaciones	Sin observaciones
2021	3	BCS161603000748757	Proyecto de Inversión	117253	(ff1: {ciclo_recurso:2016, ramo:33, modalidad:I, prog_pres:3, tipo_recurso:FEDERALES (APORTACIONES, SUBSIDIOS Y CONVENIOS), monto:57750.0, modificado:0.0}, ff2: {ciclo_recurso:2016, ramo:33, modalidad:I, prog_pres:4, tipo_recurso:FEDERALES (APORTACIONES, SUBSIDIOS Y CONVENIOS), monto:59500.0, modificado:175190.0})	Ampliacion De Red De Distribucion De Energia Electrica Col El Progreso Etapa Dnce La Paz - 275429	3	Baja California Sur	3	La Paz	Proyectos de inversión de infraestructura social	Urbanización	Sin identificar	COMISION FEDERAL DE ELECTRICIDAD	275429	N	0	0	60	{meta1: {unidad_medida:Otros, meta:1.0, meta_modificada:1.0}}	1	{geo1: {cve_municipio:3, localidad:1, direccion:CALLE GRANATE INTERIOR SN COLONIA LAS UNITAS, 23038 LA PAZ, LA PAZ BAJA CALIFORNIA SUR ENTRE CALLE GRANITO Y CALLE ALGA MARINA, CALLE ECOLITA, lon:-110.2999843, lat:24.08148417}}	30-11-2016	31-12-2016	175,000.00	0.00	0.00	0.00	0.00	Sin contratos nuevos en el trimestre	{meta1: {unidad_medida:Otros, avance:0.0}}	1852885/proyecto_INICIO	En Ejecución	Validado avances	Sin observaciones	Sin observaciones
2021	3	BCS161603000748760	Proyecto de Inversión	10000	(ff1: {ciclo_recurso:2016, ramo:33, modalidad:I, prog_pres:4, tipo_recurso:FEDERALES (APORTACIONES, SUBSIDIOS Y CONVENIOS), monto:10000.0, modificado:10000.0})	Instalación De Huertas Comunitarios Colonia Lagunitas - 325324	3	Baja California Sur	3	La Paz	Proyectos de inversión de infraestructura social	Otros Proyectos	Sin identificar	AYUNTAMIENTO DE LA PAZ	325324	N	0	0	8	{meta1: {unidad_medida:Otros, meta:1.0, meta_modificada:1.0}}	1	{geo1: {cve_municipio:3, localidad:1, direccion:CALLE ARROYO EL POJILLO INTERIOR SN COLONIA LAS UNITAS, 23038 LA PAZ, LA PAZ BAJA CALIFORNIA SUR ENTRE CALLE RIO PAPALOAPAN Y , ENSENADA LA CRUZ, lon:-110.2603992, lat:24.16611034}}	01-12-2016	31-12-2016	10,000.00	0.00	0.00	0.00	0.00	Sin contratos nuevos en el trimestre	{meta1: {unidad_medida:Otros, avance:0.0}}	1852918/proyecto_INICIO	En Ejecución	Validado avances	Sin observaciones	Sin observaciones
2021	3	BCS161603000748799	Proyecto de Inversión	160000	(ff1: {ciclo_recurso:2016, ramo:33, modalidad:I, prog_pres:4, tipo_recurso:FEDERALES (APORTACIONES, SUBSIDIOS Y CONVENIOS), monto:160000.0, modificado:160000.0})	Construcción De Cuarto Asistencia Rural Zona De San Pedro - 289145	3	Baja California Sur	3	La Paz	Proyectos de inversión de infraestructura social	Vivienda	Sin identificar	ATUNTAMIENTO DE LA PAZ	289145	N	0	0	8	{meta1: {unidad_medida:Vivienda, meta:1.0, meta_modificada:1.0}}	1	{geo1: {cve_municipio:3, localidad:277, direccion:CARRETERA FEDERAL LIBRE 1 TRAMO LA PAZ - CABO SAN LUCAS KILÓMETRO 12 + 700 PUEBLO SAN PEDRO, 23240 SAN PEDRO, LA PAZ BAJA CALIFORNIA SUR ENTRE CA, lon:-110.2653387, lat:24.00824146}}	06-12-2016	31-12-2016	160,000.00	160,000.00	0.00	0.00	0.00	{cta1 tipo_obra:Obra, numero_contrato:ATO/FICD2016113/1 6, contratista:ATAS SALVADOR MONCERRAT VELIS MURILLO, convocantes:MUNICIPIO DE LA PAZ BCS, monto:5910685.5, imporra_modificad o:}	{meta1: unidad_medida:Viviend a, avance:0.0}	1852827/proyecto_INICIO	En Ejecución	Validado avances	Sin observaciones	Sin observaciones

GOBIERNO DE BAJA CALIFORNIA SUR
SECRETARIA DE FINANZAS Y ADMINISTRACIÓN
DIRECCION DE CONTABILIDAD

Sistema de Recursos Federales Transferidos a las Entidades Federativas, Municipios y Demarcaciones Territoriales del Distrito Federal
Destino del Gasto
Ciclo Reportado: 2021
Periodo Reportado : Tercer Trimestre

DETALLE PROYECTO																											AVANCE FINANCIERO								FOTOS	ESTATUS	FLUJO	OBSERVACIONES	
CICLO	TRIMESTRE	FOLIO	CATEGORIA	MONTO GLOBAL APROBADO	FUENTES FINANCIAMIENTO	NOMBRE	ID ENTIDAD RESPONSABLE	ENTIDAD RESPONSABLE	ID MUNICIPIO RESPONSABLE	MUNICIPIO RESPONSABLE	TIPO PROGRAMA PROYECTO	CLASIFICACION	SUBCLASIFICACION	INSTITUCION EJECUTORA	NUMERO PROYECTO	POBLACION BENEFICIADA	MUJERES	HOMBRES	BENEFICIARIOS	METAS	TIPO GASTO REFERENCIA	GEOREFERENCIAS	FECHA INICIO	FECHA TERMINO	RECAUDADO	COMPROMETIDO	DEVENGADO	EJERCIDO	PAGADO	CONTRATOS	AVANCES FISICOS	CARPETA FOTOS			OBSERVACIONES REVISOR	OBSERVACIONES CAPTURISTA
2021	3	BCS161603000748812	Proyecto de inversión	13364.2	(ff1: (ciclo_recurso:2018, ramo:33, modalidad:I, prog_pres:4, tipo_recurso:FEDERALES (APORTACIONES, SUBSIDIOS Y CONVENIOS), monto:13364.2, modificado:13364.2))	Suministro De Material Y Equipo Pecuario - 363342	3	Baja California Sur	3	La Paz	Proyecto de inversión de infraestructura social	Otros Proyectos	Sin identificar	AYUNTAMIENTO DE LA PAZ	363342	N	0	0	0	(meta1: (unidad_medida:Otros, meta:1.0, meta_modificada:1.0))	1	(geo1: (cve_municipio:3, localidad:1540, direccion:CAMINO TRAMO TODOS SANTOS - LAS PLAYITAS MARGEN DERECHO KILÓMETRO 20 + 600 PUEBLO LAS PLAYITAS, 23300 LAS PLAYITAS, LA PAZ BAJA CALIFORNIA SUR EN, lon:-110.2951236, lat:23.52834116))	01-11-2016	31-12-2016	13,364.00	0.00	0.00	0.00	0.00	0.00	Sin contratos nuevos en el trimestre	(meta1: (unidad_medida:Otros, avance:0.0))	[352940/proyecto_INICIO]	En Ejecución	Validado avances	Sin observaciones	Sin observaciones
2021	3	BCS161603000748814	Proyecto de inversión	75000	(ff1: (ciclo_recurso:2018, ramo:33, modalidad:I, prog_pres:4, tipo_recurso:FEDERALES (APORTACIONES, SUBSIDIOS Y CONVENIOS), monto:75000.0, modificado:75000.0))	Instalación De Huertos Comunitarios En El Sargento - 262541	3	Baja California Sur	3	La Paz	Proyecto de inversión de infraestructura social	Otros Proyectos	Sin identificar	AYUNTAMIENTO DE LA PAZ	262541	N	0	0	15	(meta1: (unidad_medida:Otros, meta:1.0, meta_modificada:1.0))	1	(geo1: (cve_municipio:3, localidad:1630, direccion:CARRETERA ESTATAL LIBRE 286 "RAMO LA PAZ - SAN JUAN DE LOS PLANES KILÓMETRO 35 + 600 PUEBLO EL SARGENTO, 23252 EL SARGENTO, LA PAZ BAJA CALIFORNIA, lon:-109.9935698, lat:24.06652199))	23-11-2016	31-12-2016	75,000.00	0.00	0.00	0.00	0.00	0.00	Sin contratos nuevos en el trimestre	(meta1: (unidad_medida:Otros, avance:0.0))	[352942/proyecto_INICIO]	En Ejecución	Validado avances	Sin observaciones	Sin observaciones
2021	3	BCS171701008338B4	Proyecto de inversión	800000	(ff1: (ciclo_recurso:2017, ramo:33, modalidad:I, prog_pres:5, tipo_recurso:FEDERALES (APORTACIONES, SUBSIDIOS Y CONVENIOS), monto:800000.0, modificado:800000.0))	Rehabilitación De Cancha Publica Los Barriles	3	Baja California Sur	3	La Paz	Programa de inversión de Mantenimiento	Otros Proyectos	Sin identificar	DIRECCIÓN GENERAL DE OBRAS PUBLICAS Y ASENTAMIENTOS HUMANOS	FMUM201721	N	0	0	700	(meta1: (unidad_medida:Metros Cuadrados, meta:1.0, meta_modificada:1.0))	1	(geo1: (cve_municipio:3, localidad:392, direccion:LOS BARRILES, lon:-109.704577, lat:23.6806))	18-08-2017	01-12-2017	800,000.00	796,745.00	781,752.00	781,752.00	781,752.00	781,752.00	(ctto1: (tipo_obra:Obra, numero_contrato:ATTO/FMUM/201721/17, contratista:BAJA MAR EDIFICADORA, S.A. DE C.V., comunicado:MUNICIPIO DE LA PAZ, monto:796744.94, importe_modificado:))	(meta1: (unidad_medida:Metros Cuadrados, avance:0.0))	[841557/proyecto_INICIO]	341557/proyecto_PROCESO, 841557/proyecto_INICIO, 341557/proyecto_PROCESO)	En Ejecución	Validado avances	Sin observaciones	Sin observaciones
2021	3	BCS171701008339B10	Proyecto de inversión	250000	(ff1: (ciclo_recurso:2017, ramo:33, modalidad:I, prog_pres:5, tipo_recurso:FEDERALES (APORTACIONES, SUBSIDIOS Y CONVENIOS), monto:250000.0, modificado:250000.0))	Construcción De Banquetas Calle Toronja E Ixtil Y Limon	3	Baja California Sur	3	La Paz	Otros proyectos de inversión	Otros Proyectos	Sin identificar	DIRECCIÓN GENERAL DE OBRAS PUBLICAS Y ASENTAMIENTOS HUMANOS	FMUM201728	N	0	0	4,000	(meta1: (unidad_medida:Metros Cuadrados, meta:1.0, meta_modificada:1.0))	1	(geo1: (cve_municipio:3, localidad:0, direccion:CALLE TORONJA E IXTIL Y LIMON, lon:-110.310833, lat:24.142222))	01-08-2017	01-11-2017	250,000.00	248,362.00	242,693.00	242,693.00	242,693.00	242,693.00	(ctto1: (tipo_obra:Obra, numero_contrato:ATTO/FMUM/201725/17, contratista:MARIA TERESA BARDAN RAMOS, comunicado:MUNICIPIO DE LA PAZ, monto:248362.15, importe_modificado:))	(meta1: (unidad_medida:Metros Cuadrados, avance:0.0))	[841884/proyecto_PROCESO, 841584/proyecto_INICIO, 841584/proyecto_FIN, 841584/proyecto_INICIO)	En Ejecución	Validado avances	Sin observaciones	Sin observaciones
2021	3	BCS161701008354267	Proyecto de inversión	2500000	(ff1: (ciclo_recurso:2017, ramo:33, modalidad:I, prog_pres:5, tipo_recurso:FEDERALES (APORTACIONES, SUBSIDIOS Y CONVENIOS), monto:2500000.0, modificado:2500000.0))	Adquisición De Vehículos Nuevos Rastreros	3	Baja California Sur	3	La Paz	Programa de inversión de Adquisiciones	Otros Proyectos	Sin identificar	OFICIALIA MAYOR MUNICIPAL	FMPM201711	N	0	0	251,871	(meta1: (unidad_medida:Vehículos, meta:1.0, meta_modificada:1.0))	1	(geo1: (cve_municipio:3, localidad:0, direccion:-, lon:-110.310833, lat:24.142222))	19-07-2017	01-12-2017	2,500,000.00	2,485,000.00	2,485,000.00	2,485,000.00	2,485,000.00	0.00	(ctto1: (tipo_obra:Adquisiciones, numero_contrato:EA-803003996-E4-2017, contratista:AUTOREMTAS TRANSPENINSULAR EL S. DE R.L. DE C.V., comunicado:MUNICIPIO DE LA PAZ, monto:2485000.0, importe_modificado:))	(meta1: (unidad_medida:Vehiculos, avance:0.0))	[841963/proyecto_INICIO |841963/proyecto_FIN, |841963/proyecto_PROCESO)	Sin Ejecución	Validado avances	Sin observaciones	Sin observaciones
2021	3	BCS171701008361324	Proyecto de inversión	1100000	(ff1: (ciclo_recurso:2017, ramo:33, modalidad:I, prog_pres:4, tipo_recurso:FEDERALES (APORTACIONES, SUBSIDIOS Y CONVENIOS), monto:1100000.0, modificado:1100000.0))	Obras De Infraestructura Eléctrica 30548	3	Baja California Sur	3	La Paz	Proyecto de inversión de infraestructura Social	Urbanización	Sin identificar	COMISIÓN FEDERAL DE ELECTRICIDAD XV AYUNTAMIENTO DE LA PAZ Y GOBIERNO DEL ESTADO DE BCS	30548	N	0	0	170	(meta1: (unidad_medida:Otros, meta:1.0, meta_modificada:1.0))	1	(geo1: (cve_municipio:3, localidad:1, direccion:CALLEJON DE ACCESO COLONIA LAGUNITAS, LA PAZ, LA PAZ BAJA CALIFORNIA SUR ENTRE BRECHA ARROYO EL PROJILLO Y , RED DE ELECTRIFICACIÓN EN LA COLONIA LAGUNITAS EJIDO EL CENTENARIO, COLONIA COLA DE BALLENA, lon:-110.2607701, lat:24.164731483))	15-06-2017	29-12-2017	1,100,000.00	1,095,565.00	1,095,565.00	1,095,565.00	1,095,565.00	1,095,565.00	(ctto1: (tipo_obra:Obra, numero_contrato:CONVENIO ESPECIFICO No SEDESOL/CFE DISTRIBUCION/GOB. EDO. BCS-MUNICIPIO LA PAZ, contratista:COMISION FEDERAL DE ELECTRICIDAD, comunicado:MUNICIPIO DE LA PAZ, monto:1095565.0, importe_modificado:))	(meta1: (unidad_medida:Otros, avance:1.00))	[849875/proyecto_INICIO |849875/proyecto_FIN, 849875/proyecto_PROCESO)	En Ejecución	Validado avances	Sin observaciones	Sin observaciones
2021	3	BCS171701008443	Proyecto de inversión	321916	(ff1: (ciclo_recurso:2017, ramo:33, modalidad:I, prog_pres:5, tipo_recurso:FEDERALES (APORTACIONES, SUBSIDIOS Y CONVENIOS), monto:321916.0, modificado:321916.0))	Obra Complementaria Del Parque 30 De Septiembre En La Colonia 8 De Octubre	3	Baja California Sur	3	La Paz	Otros proyectos de inversión	Otros Proyectos	Sin identificar	DIRECCION GENERAL DE OBRAS PUBLICAS Y ASENTAMIENTOS HUMANOS	FMRE201701	N	0	0	215,781	(meta1: (unidad_medida:Metros Cuadrados, meta:1.0, meta_modificada:1.0))	1	(geo1: (cve_municipio:3, localidad:0, direccion:DOMICILIO CONOCIDO COLONIA 8 DE OCTUBRE, lon:-110.310833, lat:24.142222))	24-07-2017	01-11-2017	321,916.00	0.00	0.00	0.00	0.00	0.00	(ctto1: (tipo_obra:Obra, numero_contrato:ATTO/FMRE201701/17, contratista:GUADALUPE ROJAS MARTINEZ, comunicado:MUNICIPIO DE LA PAZ, monto:321872.13, importe_modificado:))	(meta1: (unidad_medida:Metros Cuadrados, avance:0.0))	[990018/proyecto_PROCESO, 990018/proyecto_FIN)	En Ejecución	Validado avances	Sin observaciones	Sin observaciones

GOBIERNO DE BAJA CALIFORNIA SUR
SECRETARIA DE FINANZAS Y ADMINISTRACIÓN
DIRECCIÓN DE CONTABILIDAD

Sistema de Recursos Federales Transferidos a las Entidades Federativas, Municipios y Demarcaciones Territoriales del Distrito Federal
Destino del Gasto
Ciclo Reportado: 2021
Periodo Reportado : Tercer Trimestre

DETALLE PROYECTO																									AVANCE FINANCIERO								FOTOS	ESTATUS	FLUJO	OBSERVACIONES	
CICLO	TRIMESTRE	FOLIO	CATEGORIA	MONTO GLOBAL APROBADO	FUENTES FINANCIAMIENTO	NOMBRE	ID ENTIDAD RESPONSABLE	ENTIDAD RESPONSABLE	ID MUNICIPIO RESPONSABLE	MUNICIPIO RESPONSABLE	TIPO PROGRAMA PROYECTO	CLASIFICACION	SUBCLASIFICACION	INSTITUCION EJECUTORA	NUMERO PROYECTO	POBLACION BENEFICIADA	MUJERES	HOMBRES	BENEFICIARIOS	METAS	TIPO GIDO REFERENCIA	GEOREFERENCIAS	FECHA INICIO	FECHA TERMINO	RECAUDADO	COMPROMETIDO	DEVENGADO	EJERCIDO	PAGADO	CONTRATOS	AVANCES FISICOS	CARPETA FOTOS			OBSERVACIONES REVISOR	OBSERVACIONES CAPTURISTA
2021	3	BCS171703000906473	Proyecto de Inversión	30000	{ff1: {ciclo_recurso:2017, ramo:33, modalidad:I, prog_pres:4, tipo_recurso:FEDERALES (APORTACIONES, SUBSIDIOS Y CONVENIOS), monto:30000.0, modificado:30000.0}}	123 Adquisicion De Material Y Equipo Fotografico Para La Certificacion Y Seguimiento De Las Obras. - 191085	3	Baja California Sur	3	La Paz	Otros proyectos de inversión	Otros Proyectos	Sin identificar	DIRECCIÓN GENERAL DE OBRAS PUBLICAS Y ASENTAMIENTOS HUMANOS	191085	N	0	0	0	{meta1: {unidad_medida:Otros, meta:1.0, meta_modificada:1.0}}	1	{geo1: {cve_municipio:3, localidad:1, direccion:DADO QUE ES GASTO INDIRECTO EL PROYECTO SE UBICA EN LA CABECERA MUNICIPAL, lon:-110.310833, lat:24.142222}}	24-04-2017	29-12-2017	30 000.00	0.00	0.00	0.00	0.00	Sin contratos nuevos en el trimestre	{meta1: {unidad_medida:Otros, avance:0.0}}	{1052726/proyecto_INICIO}	En Ejecución	Validado avances	Sin observaciones	Sin observaciones
2021	3	BCS171705000906484	Proyecto de Inversión	4500	{ff1: {ciclo_recurso:2017, ramo:33, modalidad:I, prog_pres:4, tipo_recurso:FEDERALES (APORTACIONES, SUBSIDIOS Y CONVENIOS), monto:4500.0, modificado:4500.0}}	Ac Break - 143905	3	Baja California Sur	3	La Paz	Otros proyectos de inversión	Otros Proyectos	Sin identificar	DIRECCIÓN DE PLANEACIÓN	143905	N	0	0	0	{meta1: {unidad_medida:Piezas, meta:1.0, meta_modificada:1.0}}	1	{geo1: {cve_municipio:3, localidad:1, direccion:DADO QUE ES PRODIM EL PROYECTO SE UBICA EN LA CABECERA MUNICIPAL, lon:-110.310833, lat:24.142222}}	12-07-2017	31-12-2017	4,500.00	0.00	0.00	0.00	0.00	Sin contratos nuevos en el trimestre	{meta1: {unidad_medida:Piezas, avance:0.0}}	{1052727/proyecto_INICIO}	En Ejecución	Validado avances	Sin observaciones	Sin observaciones
2021	3	BCS171704000973266	Aguión	80000	{ff1: {ciclo_recurso:2017, ramo:33, modalidad:I, prog_pres:4, tipo_recurso:FEDERALES (APORTACIONES, SUBSIDIOS Y CONVENIOS), monto:80000.0, modificado:80000.0}}	Adecuación Área De Planeación - 224407	3	Baja California Sur	3	La Paz	Otros proyectos de inversión	Otros Proyectos	Sin identificar	DIRECCIÓN GENERAL DE DESARROLLO SOCIAL	224407	N	0	0	0	{meta1: {unidad_medida:Otros, meta:1.0, meta_modificada:1.0}}	1	{geo1: {cve_municipio:3, localidad:1, direccion:DADO QUE ES PRODIM EL PROYECTO SE UBICA EN LA CABECERA MUNICIPAL, lon:-110.310833, lat:24.142222}}	17-10-2017	29-12-2017	80,000.00	0.00	0.00	0.00	0.00	Sin contratos nuevos en el trimestre	{meta1: {unidad_medida:Otros, avance:0.0}}	{1108346/proyecto_INICIO}	En Ejecución	Validado avances	Sin observaciones	Sin observaciones
2021	3	BCS171704000973297	Proyecto de Inversión	340000	{ff1: {ciclo_recurso:2017, ramo:33, modalidad:I, prog_pres:4, tipo_recurso:FEDERALES (APORTACIONES, SUBSIDIOS Y CONVENIOS), monto:340000.0, modificado:340000.0}}	Ampliación De Vivienda En Zona Rural Recamara - 227462	3	Baja California Sur	3	La Paz	Proyectos de inversión de infraestructura social	Vivienda	Sin identificar	DIRECCIÓN GENERAL DE OBRAS PUBLICAS Y ASENTAMIENTOS HUMANOS DEL XV AYUNTAMIENTO DE LA PAZ	227462	N	0	0	16	{meta1: {unidad_medida:Vivienda, meta:1.0, meta_modificada:1.0}}	1	{geo1: {cve_municipio:3, localidad:3, direccion:PUEBLO DELEGACIÓN TODOS SANTOS, 23300 TODOS SANTOS, LA PAZ BAJA CALIFORNIA SUR, 3 AMPLIACIONES DE VIVIENDA EN COLONIA NUEVO SAN JUAN 1 AMPLIACIÓN DE V, lon:-110.211859, lat:23.45800004}}	19-10-2017	29-12-2017	340,000.00	338,591.00	337,046.00	337,046.00	326,214.00	{cto1: {tipo_obra:Obra, numero_contrato:AYTO/XV/2017/03/17_contratista:8975 SALVADOR MONSERRAT VELIS MURILLO, convocante:MUNICIPIO DE LA PAZ, monto:2546932.0, importe_modificado:2546932.0}}	{meta1: {unidad_medida:Viviendas, avance:1.0}}	{1108377/proyecto_INICIO}	En Ejecución	Validado avances	Sin observaciones	Sin observaciones
2021	3	BCS171704000973360	Proyecto de Inversión	200000	{ff1: {ciclo_recurso:2017, ramo:33, modalidad:I, prog_pres:4, tipo_recurso:FEDERALES (APORTACIONES, SUBSIDIOS Y CONVENIOS), monto:200000.0, modificado:200000.0}}	Obras Complementarias Y Equipamiento Para Comedor Comunitario En El Centenario 18555	3	Baja California Sur	3	La Paz	Proyectos de inversión de infraestructura social	Asistencia Social	Sin identificar	XV AYUNTAMIENTO DE LA PAZ A TRAVES DE LA DIRECCIÓN GENERAL DE OBRAS PUBLICAS Y ASENTAMIENTOS HUMANOS	18555	N	0	0	50	{meta1: {unidad_medida:Metros Cuadrados, meta:1.0, meta_modificada:1.0}}	1	{geo1: {cve_municipio:3, localidad:57, direccion:CALLE BAJA CALIFORNIA ESQ EL CENTENARIO, 23305 EL CENTENARIO, LA PAZ BAJA CALIFORNIA SUR ENTRE CALLE MARQUEZ DE LEON Y CALLE BENITO JUAREZ, POBLADO , lon:-110.413928, lat:24.153358333}}	11-05-2017	29-12-2017	200,000.00	197,693.00	197,039.00	197,039.00	197,039.00	{cto1: {tipo_obra:Obra, numero_contrato:ayto/fism/2017/11/17, contratista:GUADALUPE ROJAS ARIPEZ, convocante:MUNICIPIO DE LA PAZ, monto:197892.04, importe_modificado:0}}	{meta1: {unidad_medida:Metros Cuadrados, avance:1.0}}	{1108380/proyecto_FINIQUITO, 1108380/proyecto_PROCESO, 1108380/proyecto_FINIQUITO}	En Ejecución	Validado avances	Sin observaciones	Sin observaciones
2021	3	BCS171704000973315	Proyecto de Inversión	638940	{ff1: {ciclo_recurso:2017, ramo:33, modalidad:I, prog_pres:4, tipo_recurso:FEDERALES (APORTACIONES, SUBSIDIOS Y CONVENIOS), monto:638940.0, modificado:638940.0}}	Potabilizadora De La Localidad De El Triunfo Segunda Etapa - 18446	3	Baja California Sur	3	La Paz	Proyectos de inversión de infraestructura social	Agua y Saneamiento	Sin identificar	XV AYUNTAMIENTO DE LA PAZ A TRAVES DEL ORGANISMO OPERADOR DEL SISTEMA DE AGUA POTABLE Y ALCANTARILLADO	18446	N	0	0	415	{meta1: {unidad_medida:Otros, meta:1.0, meta_modificada:1.0}}	1	{geo1: {cve_municipio:3, localidad:911, direccion:CALLE AYUNTAMIENTO BARRIO EL TRIUNFO, 23210 EL TRIUNFO, LA PAZ BAJA CALIFORNIA SUR ENTRE CALLE HIDALGO Y CALLE TOPETE, POBLADO SITUADO A 34 KM AL SUR , lon:-110.1080043, lat:23.804127581}}	03-05-2017	29-12-2017	638,940.00	638,731.00	635,977.00	635,977.00	635,977.00	{cto1: {tipo_obra:Obra, numero_contrato:APA-FISM-002-17, contratista:JORGE ALEJANDRO DEL ANGEL GARCIA, convocante:MUNICIPIO DE LA PAZ, monto:638730.63, importe_modificado:0}}	{meta1: {unidad_medida:Otros, avance:1.0}}	{1108395/proyecto_INICIO, 1108395/proyecto_PROCESO, 1108395/proyecto_INICIO}	En Ejecución	Validado avances	Sin observaciones	Sin observaciones
2021	3	BCS161902010108852	Adquisición	650000	{ff1: {ciclo_recurso:2018, ramo:33, modalidad:I, prog_pres:4, tipo_recurso:FEDERALES (APORTACIONES, SUBSIDIOS Y CONVENIOS), monto:650000.0, modificado:650000.0}}	Adquisición De Vehículos	3	Baja California Sur	3	La Paz	Programa de Inversión de Adquisiciones	Otros Proyectos	Sin identificar	OFICIALIA MAYOR - TESORERIA MUNICIPAL	FTFM201807	N	0	0	251,871	{meta1: {unidad_medida:Vehículos, meta:1.0, meta_modificada:1.0}}	1	{geo1: {cve_municipio:3, localidad:0, direccion:-, lon:-110.310833, lat:24.142222}}	04-07-2018	01-10-2018	635,250.00	635,250.00	635,250.00	635,250.00	635,250.00	Sin contratos nuevos en el trimestre	{meta1: {unidad_medida:Vehículos, avance:0.0}}		En Ejecución	Validado avances	Sin observaciones	Sin observaciones
2021	3	BCS161902010108852	Adquisición	250000	{ff1: {ciclo_recurso:2018, ramo:33, modalidad:I, prog_pres:5, tipo_recurso:FEDERALES (APORTACIONES, SUBSIDIOS Y CONVENIOS), monto:250000.0, modificado:250000.0}}	Adquisición De Carpas Para Pernocta Jardines Del Recuerdo	3	Baja California Sur	3	La Paz	Programa de Inversión de Adquisiciones	Otros Proyectos	Sin identificar	DIRECCION GENERAL DEL PARQUE FUNERAL JARDINES DEL RECUERDO - OFICIALIA MAYOR	FTUM201815	N	0	0	251 871	{meta1: {unidad_medida:Otros, meta:1.0, meta_modificada:1.0}}	1	{geo1: {cve_municipio 3, localidad:0, direccion:PANTEÓN JARDINES DEL RECUERDO, lon:-110.310833, lat:24.142222}}	07-06-2018	01-07-2018	249,400.00	249,400.00	249,400.00	249,400.00	249,400.00	Sin contratos nuevos en el trimestre	{meta1: {unidad_medida:Otros, avance:1.0}}		En Ejecución	Validado avances	Sin observaciones	Sin observaciones

BCSnosUNE
Gobierno de Baja California Sur

GOBIERNO DE BAJA CALIFORNIA SUR
SECRETARIA DE FINANZAS Y ADMINISTRACIÓN
DIRECCIÓN DE CONTABILIDAD

Sistema de Recursos Federales Transferidos a las Entidades Federativas, Municipios y Demarcaciones Territoriales del **Distrito Federal**
Destino del Gasto
Ciclo Reportado: 2021
Período Reportado : Tercer Trimestre

DETALLE PROYECTO																														AVANCE FINANCIERO							FOTOS			OBSERVACIONES	
CICLO	TRIMESTRE	FOLIO	CATEGORIA	MONTO GLOBAL APROBADO	FUENTES FINANCIAMIENTO	NOMBRE	ID ENTIDAD RESPONSABLE	ENTIDAD RESPONSABLE	ID MUNICIPIO RESPONSABLE	MUNICIPIO RESPONSABLE	TIPO PROGRAMA PROYECTO	CLASIFICACION	SUBCLASIFICACION	INSTITUCION EJECUTORA	NUMERO PROYECTO	POBLACION BENEFICIADA	MUJERES	HOMBRES	BENEFICIARIOS	METAS	TIPO GEOREFERENCIA	GEOREFERENCIAS	FECHA INICIO	FECHA TERMINO	RECAUDADO	COMPROMETIDO	DEVENGADO	EJERCIDO	PAGADO	CONTRATOS	AVANCES FISICOS	CARPETA FOTOS	ESTATUS	FLUJO	OBSERVACIONES REVISOR	OBSERVACIONES CAPTURISTA
2021	3	BCS181801210368073	Adquisición	1800000	(FI: {clclo_recurso:2018, ramo:33, modalidad:, prog_pres:4, tipo_recurso:FEDERALES (APORTACIONES, SUBSIDIOS Y CONVENIOS), monto:1800000.0, modificado:1800000.0})	Adquisición De Grúa Canasta Para Alumbrado Público	3	Baja California Sur	3	La Paz	Programa de inversión de Adquisiciones	Urbanización	Sin identificar	DIRECCIÓN GENERAL DE SERVICIOS PÚBLICOS MUNICIPALES	FTBI201842	%	0	0	215,176	{meta1: {unidad_medida:Maquinaria y equipo, meta:1.0, meta_modificada:1.0}}	1	{geo1: {cve_municipio:3, localidad:0, direccion:SERVICIOS PÚBLICOS MUNICIPALES, lon:-110.310833, lat:24.142222}}	21-05-2018	01-06-2018	1,791,040.00	1,791,040.00	1,791,040.00	1,791,040.00	1,791,040.00	Sin contratos nuevos en el trimestre	{meta1: {unidad_medida:Maquinaria y equipo, avance:0.0}}		En Ejecución	Validado avances	Sin observaciones	Sin observaciones
2021	3	BCS181802010817775	Acción	49000	(FI: {clclo_recurso:2018, ramo:33, modalidad:I, prog_pres:4, tipo_recurso:FEDERALES (APORTACIONES, SUBSIDIOS Y CONVENIOS), monto:49000.0, modificado:49000.0})	Scanner - 140667	3	Baja California Sur	3	La Paz	Otros proyectos de inversión	Otros Proyectos	Sin identificar	DIRECCIÓN GENERAL DE DESARROLLO SOCIAL	140667	N	0	0	0	{meta1: {unidad_medida:Equipamiento, meta:1.0, meta_modificada:1.0}}	1	{geo1: {cve_municipio:3, localidad:1, direccion:DADO QUE ES PRODIM EL PROYECTO SE UBICA EN LA CABECERA MUNICIPAL, lon:-110.310833, lat:24.142222}}	19-03-2018	31-12-2018	49,000.00	0.00	0.00	0.00	0.00	Sin contratos nuevos en el trimestre	{meta1: {unidad_medida:Equipamiento, avance:0.0}}	{1220156/proyecto_INICIO}	En Ejecución	Validado avances	Sin observaciones	Sin observaciones
2021	3	BCS180301300294	Acción	35000	(FI: {clclo_recurso:2018, ramo:33, modalidad:I, prog_pres:4, tipo_recurso:FEDERALES (APORTACIONES, SUBSIDIOS Y CONVENIOS), monto:35000.0, modificado:35000.0})	ADQUISICIÓN DE CÁMARAS - 141310	3	Baja California Sur	3	La Paz		PRODIM	Sin identificar	DIRECCIÓN GENERAL DE DESARROLLO SOCIAL	141310	N	0	0	0	{meta1: {unidad_medida:Piezas, meta:2.0, meta_modificada:2.0}}	1	{geo1: {cve_municipio:3, localidad:1, direccion:DADO QUE ES PRODIM EL PROYECTO SE UBICA EN LA CABECERA MUNICIPAL, lon:-110.310833, lat:24.142222}}	19-03-2018	31-12-2018	35,000.00	0.00	0.00	0.00	0.00	Sin contratos nuevos en el trimestre	{meta1: {unidad_medida:Piezas, avance:0.0}}	{1300294/proyecto_INICIO}	En Ejecución	Validado avances	Sin observaciones	Sin observaciones
2021	3	BCS180301385813	Proyecto de inversión	1350000	(FI: {clclo_recurso:2017, ramo:33, modalidad:I, prog_pres:7, tipo_recurso:RECOMPOS, monto:1350000.0, modificado:1350000.0})	E.P. CONSTITUCIÓN DE 1917	3	Baja California Sur	0	Gobierno de la Entidad	Proyecto de inversión de infraestructura Gubernamental	Educación	Sin identificar	ISIFE	17358	N	0	0	452	{meta1: {unidad_medida:Metros Cuadrados, meta:100.0, meta_modificada:100.0}}	1	{geo1: {cve_municipio:1, localidad:1, direccion:ALVARO OBREGON, CIUDAD CONSTITUCION, Baja California Sur, lon:-111.67586, lat:25.032712}}	01-10-2018	29-12-2018	1,350,000.00	1,287,959.77	1,287,959.77	1,287,959.77	1,287,959.77	Sin contratos nuevos en el trimestre	{meta1: {unidad_medida:Metros Cuadrados, avance:100.0}}		En Ejecución	Validado avances	Sin observaciones	Sin observaciones
2021	3	BCS180301385814	Proyecto de inversión	1350000	(FI: {clclo_recurso:2017, ramo:33, modalidad:I, prog_pres:7, tipo_recurso:RECOMPOS, monto:1350000.0, modificado:1350000.0})	E.P. PROF. ALFREDO GREEN GONZALEZ	3	Baja California Sur	0	Gobierno de la Entidad	Proyecto de inversión de infraestructura Gubernamental	Educación	Sin identificar	ISIFE	17362	N	0	0	367	{meta1: {unidad_medida:Metros Cuadrados, meta:100.0, meta_modificada:100.0}}	1	{geo1: {cve_municipio:1, localidad:1, direccion:NIÑOS HEROES, CIUDAD CONSTITUCIÓN, Baja California Sur, lon:-111.641829, lat:25.035772}}	02-04-2018	30-06-2018	1,350,000.00	1,273,744.48	1,273,744.48	1,273,744.48	1,273,744.48	Sin contratos nuevos en el trimestre	{meta1: {unidad_medida:Metros Cuadrados, avance:100.0}}		En Ejecución	Validado avances	Sin observaciones	Sin observaciones
2021	3	BCS180301385819	Proyecto de inversión	1200000	(FI: {clclo_recurso:2017, ramo:33, modalidad:I, prog_pres:7, tipo_recurso:RECOMPOS, monto:1200000.0, modificado:1200000.0})	E.P. REPUBLICA DE CUBA	3	Baja California Sur	0	Gobierno de la Entidad	Proyecto de inversión de infraestructura Gubernamental	Educación	Sin identificar	ISIFE	17360	N	0	0	198	{meta1: {unidad_medida:Metros Cuadrados, meta:100.0, meta_modificada:100.0}}	1	{geo1: {cve_municipio:1, localidad:3, direccion:LUIS ECHEVERRIA ALVAREZ, PUERTO ADOLFO LÓPEZ MATEOS, Baja California Sur, lon:-112.111333, lat:25.196685}}	14-05-2018	11-08-2018	1,200,000.00	1,097,345.95	1,097,345.95	1,097,345.95	1,097,345.95	Sin contratos nuevos en el trimestre	{meta1: {unidad_medida:Metros Cuadrados, avance:100.0}}		En Ejecución	Validado avances	Sin observaciones	Sin observaciones
2021	3	BCS180301385821	Proyecto de inversión	1200000	(FI: {clclo_recurso:2017, ramo:33, modalidad:I, prog_pres:7, tipo_recurso:FODECOMPOS, monto:1200000.0, modificado:1200000.0})	ESC. SEC. MELCHOR OCAMPO	3	Baja California Sur	0	Gobierno de la Entidad	Proyecto de inversión de infraestructura Gubernamental	Educación	Sin identificar	ISIFE	17363	%	0	0	106	{meta1: {unidad_medida:Metros Cuadrados, meta:100.0, meta_modificada:100.0}}	1	{geo1: {cve_municipio:1, localidad:35, direccion:GUILLERMO PRIETO, BENITO JUÁREZ, Baja California Sur, lon:-111.827309, lat:25.115761}}	28-05-2018	25-08-2018	1,200,000.00	1,098,859.32	1,098,859.32	1,098,859.32	1,098,859.32	Sin contratos nuevos en el trimestre	{meta1: {unidad_medida:Metros Cuadrados, avance:100.0}}		En Ejecución	Validado avances	Sin observaciones	Sin observaciones
2021	3	BCS180301385823	Proyecto de inversión	1050000	(FI: {clclo_recurso:2017, ramo:33, modalidad:I, prog_pres:7, tipo_recurso:FODECOMPOS, monto:1050000.0, modificado:1050000.00})	CENDI NUM. 3 MARIA DEL CARMEN ORTEGA MEZA	3	Baja California Sur	0	Gobierno de la Entidad	Proyecto de inversión de infraestructura Gubernamental	Educación	Sin identificar	ISIFE	17251	N	0	0	151	{meta1: {unidad_medida:Metros Cuadrados, meta:100.0, meta_modificada:100.0}}	1	{geo1: {cve_municipio:3, localidad:1, direccion:LIC. ANTONIO ALVAREZ NIDO, LA PAZ, Baja California Sur, lon:-110.319019, lat:24.135273}}	22-12-2017	21-03-2018	1,050,000.00	986,093.66	986,093.66	986,093.66	986,093.66	Sin contratos nuevos en el trimestre	{meta1: {unidad_medida:Metros Cuadrados, avance:100.0}}		En Ejecución	Validado avances	Sin observaciones	Sin observaciones
2021	3	BCS180301385830	Proyecto de inversión	1200000	(FI: {clclo_recurso:2017, ramo:33, modalidad:I, prog_pres:7, tipo_recurso:FODECOMPOS, monto:1200000.0, modificado:1200000.0})	LIC. JOSE LUIS GUERRERO ROMERO	3	Baja California Sur	0	Gobierno de la Entidad	Proyecto de inversión de infraestructura Gubernamental	Educación	Sin identificar	ISIFE	17382	N	0	0	124	{meta1: {unidad_medida:Metros Cuadrados, meta:100.0, meta_modificada:100.0}}	1	{geo1: {cve_municipio:3, localidad:1, direccion:DOMICILIO CONOCIDO NUM. 0, LA PAZ, Baja California Sur, lon:-110.279784, lat:24.022306}}	14-05-2018	11-08-2018	1,200,000.00	1,098,701.24	1,098,701.24	1,098,701.24	1,098,701.24	Sin contratos nuevos en el trimestre	{meta1: {unidad_medida:Metros Cuadrados, avance:100.0}}		En Ejecución	Validado avances	Sin observaciones	Sin observaciones

GOBIERNO DE BAJA CALIFORNIA SUR
SECRETARIA DE FINANZAS Y ADMINISTRACIÓN
DIRECCIÓN DE CONTABILIDAD

Sistema de Recursos Federales Transferidos a las Entidades Federativas, Municipios y Demarcaciones Territoriales del Distrito Federal
Destino del Gasto
Ciclo Reportado: 2021
Periodo Reportado : Tercer Trimestre

DETALLE PROYECTO																											AVANCE FINANCIERO							FOTOS			OBSERVACIONES	
CICLO	TRIMESTRE	FOLIO	CATEGORIA	MONTO GLOBAL APROBADO	FUENTES FINANCIAMIENTO	NOMBRE	ID ENTIDAD RESPONSABLE	ENTIDAD RESPONSABLE	ID MUNICIPIO RESPONSABLE	MUNICIPIO RESPONSABLE	TIPO PROGRAMA PROYECTO	CLASIFICACION	SUBCLASIFICACION	INSTITUCION EJECUTORA	NUMERO PROYECTO	POBLACION BENEFICIADA	MUJERES	HOMBRES	BENEFICIARIOS	METAS	TIPO GEOREFERENCIA	GEOREFERENCIAS	FECHA INICIO	FECHA TERMINO	RECAUDADO	COMPROMETIDO	DEVENGADO	EJERCIDO	PAGADO	CONTRATOS	AVANCES FISICOS	CARPETA FOTOS	ESTATUS	FLUJO	OBSERVACIONES REVISOR	OBSERVACIONES CAPTURISTA
2021	3	BCS180301385851	Proyecto de inversión	800000	{ff1: {ciclo_recurso:2017, ramo:33, modalidad:, prog_pres:7, tipo_recurso:FIDEICOMISOS, monto:800000.0, modificado:800000.0}}	J.N. EUSEBIO FRANCISCO KINO	3	Baja California Sur	0	Gobierno de la Entidad	Proyecto de inversión de infraestructura Gubernamental	Educación	Sin identificar	ISIFE	17254	N	0	0	18	{meta1: {unidad_medida:Metros Cuadrados, meta:100.0, meta_modificada:100.0}}	1	{geo1: {cve_municipio:3, localidad:920, direccion:DOMICILIO CONOCIDO, LA VENTANA, Baja California Sur, lon:-109.988889, lat:24.050556}}	18-12-2017	16-03-2018	800,000.00	739,999.87	739,999.87	739,999.87	739,999.87	Sin contratos nuevos en el trimestre	{meta1: {unidad_medida:Metros Cuadrados, avance:100.0}}		En Ejecución	Validado avances	Sin observaciones	Sin observaciones
2021	3	BCS180301385851	Proyecto de inversión	1350000	{ff1: {ciclo_recurso:2017, ramo:33, modalidad:, prog_pres:7, tipo_recurso:FIDEICOMISOS, monto:1350000.0, modificado:1350000.0}}	C.P. CARLOS A CARRILLO	3	Baja California Sur	0	Gobierno de la Entidad	Proyecto de inversión de infraestructura Gubernamental	Educación	Sin identificar	ISIFE	17431	N	0	0	309	{meta1: {unidad_medida:Metros Cuadrados, meta:100.0, meta_modificada:100.0}}	1	{geo1: {cve_municipio:3, localidad:1, direccion:MIDDO SN, LA PAZ, Baja California Sur, lon:-110.301508, lat:24.151563}}	30-07-2018	27-10-2018	1,350,000.00	1,271,156.64	1,271,156.64	1,271,156.64	1,271,156.64	Sin contratos nuevos en el trimestre	{meta1: {unidad_medida:Metros Cuadrados, avance:100.0}}		En Ejecución	Validado avances	Sin observaciones	Sin observaciones
2021	3	BCS180301385856	Proyecto de inversión	1050000	{ff1: {ciclo_recurso:2017, ramo:33, modalidad:, prog_pres:7, tipo_recurso:FIDEICOMISOS, monto:1050000.0, modificado:1050000.0}}	C.P. FIDEL CARLOS A MENDOZA	3	Baja California Sur	0	Gobierno de la Entidad	Proyecto de inversión de infraestructura Gubernamental	Educación	Sin identificar	ISIFE	17401	N	0	0	63	{meta1: {unidad_medida:Metros Cuadrados, meta:100.0, meta_modificada:100.0}}	1	{geo1: {cve_municipio:3, localidad:271, direccion:DOMIC LIO CONOCIDO, SAN BARTOLO, Baja California Sur, lon:-111.066389, lat:24.533333}}	16-04-2018	14-07-2018	1,050,000.00	971,996.59	971,803.44	971,803.44	971,803.44	Sin contratos nuevos en el trimestre	{meta1: {unidad_medida:Metros Cuadrados, avance:100.0}}		En Ejecución	Validado avances	Sin observaciones	Sin observaciones
2021	3	BCS180301385879	Proyecto de inversión	2250000	{ff1: {ciclo_recurso:2017, ramo:33, modalidad:, prog_pres:7, tipo_recurso:FIDEICOMISOS, monto:2250000.0, modificado:2250000.0}}	ESC. SEC. TECNICA NUM. 14	3	Baja California Sur	0	Gobierno de la Entidad	Proyecto de inversión de infraestructura Gubernamental	Educación	Sin identificar	ISIFE	17419	N	0	0	801	{meta1: {unidad_medida:Metros Cuadrados, meta:100.0, meta_modificada:100.0}}	1	{geo1: {cve_municipio:3, localidad:54, direccion:CARRETERA TODOS SANTOS, CABO SAN LUCAS, Baja California Sur, lon:-109.931102, lat:22.901061}}	02-04-2018	31-05-2018	2,250,000.00	2,100,675.75	2,100,675.75	2,100,675.75	2,100,675.75	Sin contratos nuevos en el trimestre	{meta1: {unidad_medida:Metros Cuadrados, avance:100.0}}		En Ejecución	Validado avances	Sin observaciones	Sin observaciones
2021	3	BCS180301385876	Proyecto de inversión	900000	{ff1: {ciclo_recurso:2017, ramo:33, modalidad:, prog_pres:7, tipo_recurso:FIDEICOMISOS, monto:900000.0, modificado:900000.0}}	CENTRO DE ATENCION MULTIPLE NUM. 6	3	Baja California Sur	0	Gobierno de la Entidad	Proyecto de inversión de infraestructura Gubernamental	Educación	Sin identificar	ISIFE	17368	N	0	0	56	{meta1: {unidad_medida:Metros Cuadrados, meta:100.0, meta_modificada:100.0}}	1	{geo1: {cve_municipio:3, localidad:68, direccion:AVENIDA BAJA CALIFORNIA SUR, GUERRERO NEGRO, Baja California Sur, lon:-114.053333, lat:27.983333}}	19-03-2018	16-06-2018	900,000.00	863,098.00	863,098.00	863,098.00	863,098.00	Sin contratos nuevos en el trimestre	{meta1: {unidad_medida:Metros Cuadrados, avance:100.0}}		En Ejecución	Validado avances	Sin observaciones	Sin observaciones
2021	3	BCS180301385878	Proyecto de inversión	1000000	{ff1: {ciclo_recurso:2017, ramo:33, modalidad:, prog_pres:7, tipo_recurso:FIDEICOMISOS, monto:1000000.0, modificado:1250000.0}}	C.N. FRAY BARTOLOME DE LAS CASAS	3	Baja California Sur	0	Gobierno de la Entidad	Proyecto de inversión de infraestructura Gubernamental	Educación	Sin identificar	ISIFE	17369	N	0	0	66	{meta1: {unidad_medida:Metros Cuadrados, meta:100.0, meta_modificada:100.0}}	1	{geo1: {cve_municipio:3, localidad:15, direccion:BOULEVARD PUNTA ELGENIA, BAHÍA TORTUGAS, Baja California Sur, lon:-114.896764, lat:27.692043}}	21-05-2018	18-08-2018	1,050,000.00	1,007,474.13	1,007,474.13	1,007,474.13	1,007,474.13	Sin contratos nuevos en el trimestre	{meta1: {unidad_medida:Metros Cuadrados, avance:100.0}}		En Ejecución	Validado avances	Sin observaciones	Sin observaciones
2021	3	BCS180301385884	Proyecto de inversión	2500000	{ff1: {ciclo_recurso:2017, ramo:33, modalidad:, prog_pres:7, tipo_recurso:FIDEICOMISOS, monto:2500000.0, modificado:2500000.0}}	COLEGIO DE ESTUDIOS CIENTIFICOS Y TECNOLOGICOS PLANTEL LA PAZ (CECYT No. 08)	3	Baja California Sur	0	Gobierno de la Entidad	Proyecto de inversión de infraestructura Gubernamental	Educación	Sin identificar	ISIFE	17441	N	0	0	723	{meta1: {unidad_medida:Metros Cuadrados, meta:100.0, meta_modificada:100.0}}	1	{geo1: {cve_municipio:3, localidad:1, direccion:CALLE DEL ARROYO ENTRE CALLE SALMÓN Y CALLE DORADO, FRACCIONAMIENTO CAMINO REAL, 23001, LA PAZ, Baja California Sur, lon:-110.292433, lat:24.155544}}	30-07-2018	26-11-2018	2,500,000.00	2,448,532.54	2,448,532.53	2,448,532.53	2,448,532.53	Sin contratos nuevos en el trimestre	{meta1: {unidad_medida:Metros Cuadrados, avance:100.0}}		En Ejecución	Validado avances	Sin observaciones	Sin observaciones
2021	3	BCS180301386027	Proyecto de inversión	800000	{ff1: {ciclo_recurso:2018, ramo:33, modalidad:, prog_pres:7, tipo_recurso:FIDEICOMISOS, monto:800000.0, modificado:800000.0}}	JUAN DE AYALA	3	Baja California Sur	0	Gobierno de la Entidad	Proyecto de inversión de infraestructura Gubernamental	Educación	Sin identificar	ISIFE	15002	N	0	0	15	{meta1: {unidad_medida:Metros Cuadrados, meta:100.0, meta_modificada:100.0}}	1	{geo1: {cve_municipio:3, localidad:963, direccion:DOMICILIO CONOCIDO NUM 0, SAN JUAN DE LA COSTA, Baja California Sur, lon:-110.824167, lat:24.004167}}	04-06-2018	01-09-2018	800,000.00	749,031.45	740,046.78	740,046.78	740,046.78	Sin contratos nuevos en el trimestre	{meta1: {unidad_medida:Metros Cuadrados, avance:100.0}}		En Ejecución	Validado avances	Sin observaciones	Sin observaciones
2021	3	BCS180301386029	Proyecto de inversión	1292676.11	{ff1: {ciclo_recurso:2018, ramo:33, modalidad:, prog_pres:7, tipo_recurso:FIDEICOMISOS, monto:1292676.11, modificado:1292676.11}}	ESC. SEC. RAFAEL RAMIREZ	3	Baja California Sur	0	Gobierno de la Entidad	Proyecto de inversión de infraestructura Gubernamental	Educación	Sin identificar	ISIFE	15292	N	0	0	638	{meta1: {unidad_medida:Metros Cuadrados, meta:100.0, meta_modificada:100.0}}	1	{geo1: {cve_municipio:3, localidad:1, direccion:5 DE MAYO NUM. 0, LA PAZ, Baja California Sur, lon:-110.291389, lat:24.147464}}	07-03-2016	04-06-2016	1,292,676.11	1,171,763.51	1,171,715.63	1,171,715.63	1,171,715.63	Sin contratos nuevos en el trimestre	{meta1: {unidad_medida:Metros Cuadrados, avance:100.0}}		En Ejecución	Validado avances	Sin observaciones	Sin observaciones
2021	3	BCS180301386035	Proyecto de inversión	1779396	{ff1: {ciclo_recurso:2018, ramo:33, modalidad:, prog_pres:7, tipo_recurso:FIDEICOMISOS, monto:1779396.0, modificado:1779396.0}}	CECYT NO. 02 TODOS SANTOS	3	Baja California Sur	0	Gobierno de la Entidad	Proyecto de inversión de infraestructura Gubernamental	Educación	Sin identificar	ISIFE	15295	N	0	0	404	{meta1: {unidad_medida:Metros Cuadrados, meta:100.0, meta_modificada:100.0}}	1	{geo1: {cve_municipio:3, localidad:3, direccion:CALLE DEL HUERTO E/ MORELOS E HIDALGO C.P NO 23300, TODOS SANTOS, B.C.S., TODOS SANTOS, Baja California Sur, lon:-110.220077, lat:23.44573}}	07-03-2016	04-06-2016	1,779,396.00	1,635,219.15	1,635,219.04	1,635,219.04	1,635,219.04	Sin contratos nuevos en el trimestre	{meta1: {unidad_medida:Metros Cuadrados, avance:100.0}}		En Ejecución	Validado avances	Sin observaciones	Sin observaciones

GOBIERNO DE BAJA CALIFORNIA SUR
SECRETARIA DE FINANZAS Y ADMINISTRACIÓN
DIRECCIÓN DE CONTABILIDAD

Sistema de Recursos Federales Transferidos a las Entidades Federativas, Municipios y Demarcaciones Territoriales del Distrito Federal
Destino del Gasto
Ciclo Reportado: 2021
Periodo Reportado : Tercer Trimestre

DETALLE PROYECTO																											AVANCE FINANCIERO								FOTOS			OBSERVACIONES	
CICLO	TIPO NIVEL TRE	FOLIO	CATEGORIA	MONTO GLOBAL APROBADO	FUENTES FINANCIAMIENTO	NOMBRE	ID ENTIDAD RESPONSABLE	ENTIDAD RESPONSABLE	ID MUNICIPIO RESPONSABLE	MUNICIPIO RESPONSABLE	TIPO PROGRAMA PROYECTO	CLASIFICACION	SUBCLASIFICACION	INSTITUCION EJECUTORA	NUMERO PROYECTO	POBLACION BENEFICIADA	MUJERES	HOMBRES	BENEFICIARIOS	METAS	TIPO GEOREFERENCIA	GEOREFERENCIAS	FECHA INICIO	FECHA TERMINO	RECAUDADO	COMPROMETIDO	DEVENGADO	EJERCIDO	PAGADO	CONTRATOS	AVANCES FISICOS	CARPETA FOTOS	ESTATUS	FLUJO	OBSERVACIONES REVISOR	OBSERVACIONES CAPTURISTA
2021	3	BCS180901386037	Proyecto de inversión	1919539.73	{ff1: {ciclo_recurso:2015, ramo:33, modalidad:I, prog_pres:7, tipo_recurso:FIDEICOMISOS, monto:1919539.73, modificado:1919539.73}}	J.N. LUGARDA PEDRIN DE CERECER	3	Baja California Sur	0	Gobierno de la Entidad	Proyecto de inversión de infraestructura Gubernamental	Educación	Sin identificar	ISIFE	15296	N	0	0	122	{meta1: {unidad_medida:Metros Cuadrados, meta:100.0, meta_modificada:100.0}}	1	{geo1: {cve_municipio:8, localidad:1, direccion:PROLONGACION BARLOVENTO NUM. 0, SAN JOSÉ DEL CABO, Baja California Sur, lon:-109.705871, lat:23.070848}}	07-03-2016	04-06-2016	1,919,539.73	1,770,061.10	1,614,787.48	1,614,787.48	1,614,787.48	Sin contratos nuevos en el trimestre	{meta1: {unidad_medida:Metros Cuadrados, avance:100.0}}		En Ejecución	Validado avances	Sin observaciones	Sin observaciones
2021	3	BCS180901386043	Proyecto de inversión	1200000	{ff1: {ciclo_recurso:2015, ramo:33, modalidad:I, prog_pres:7, tipo_recurso:FIDEICOMISOS, monto:1200000.0, modificado:1200000.0}}	J.N. PROF. MANUEL DUROZ MARTINEZ	3	Baja California Sur	0	Gobierno de la Entidad	Proyecto de inversión de infraestructura Gubernamental	Educación	Sin identificar	ISIFE	15281	N	0	0	111	{meta1: {unidad_medida:Metros Cuadrados, meta:100.0, meta_modificada:100.0}}	1	{geo1: {cve_municipio:2, localidad:1, direccion:AVENIDA BENITO JUAREZ NUM. 0, SANTA ROSALÍA, Baja California Sur, lon:-112.273815, lat:27.333993}}	07-03-2016	04-06-2016	1,200,000.00	1,116,050.72	1,115,848.20	1,115,848.20	1,115,848.20	Sin contratos nuevos en el trimestre	{meta1: {unidad_medida:Metros Cuadrados, avance:100.0}}		En Ejecución	Validado avances	Sin observaciones	Sin observaciones
2021	3	BCS180301390395	Proyecto de inversión	1200000	{ff1: {ciclo_recurso:2016, ramo:33, modalidad:I, prog_pres:7, tipo_recurso:FIDEICOMISOS, monto:1200000.0, modificado:1200000.0}}	CLOTILDE GONZALEZ GARCIA	3	Baja California Sur	0	Gobierno de la Entidad	Proyecto de inversión de infraestructura Gubernamental	Educación	Sin identificar	ISIFE	16066	N	0	0	140	{meta1: {unidad_medida:Metros Cuadrados, meta:100.0, meta_modificada:100.0}}	3	{geo1: {cve_municipio:1, localidad:1, direccion:JAVIER MINA NUM. 0, CIUDAD CONSTITUCIÓN, Baja California Sur, lon:-111.677243, lat:25.096403}}	04-07-2016	01-10-2016	1,200,000.00	1,122,539.12	1,122,539.12	1,122,539.12	1,122,539.12	Sin contratos nuevos en el trimestre	{meta1: {unidad_medida:Metros Cuadrados, avance:100.0}}		En Ejecución	Validado avances	Sin observaciones	Sin observaciones
2021	3	BCS180301390397	Proyecto de inversión	1200000	{ff1: {ciclo_recurso:2016, ramo:33, modalidad:I, prog_pres:7, tipo_recurso:FIDEICOMISOS, monto:1200000.0, modificado:1200000.0}}	BENITO JUAREZ	3	Baja California Sur	0	Gobierno de la Entidad	Proyecto de inversión de infraestructura Gubernamental	Educación	Sin identificar	ISIFE	16078	N	0	0	123	{meta1: {unidad_medida:Metros Cuadrados, meta:100.0, meta_modificada:100.0}}	1	{geo1: {cve_municipio:1, localidad:290, direccion:PUERTO ACAPULCO NUM. 0, PUERTO SAN CARLOS, Baja California Sur, lon:-112.108444, lat:24.782845}}	04-07-2016	01-10-2016	1,200,000.00	1,106,848.18	1,106,848.18	1,106,848.18	1,106,848.18	Sin contratos nuevos en el trimestre	{meta1: {unidad_medida:Metros Cuadrados, avance:100.0}}		En Ejecución	Validado avances	Sin observaciones	Sin observaciones
2021	3	BCS180301390403	Proyecto de inversión	1200000	{ff1: {ciclo_recurso:2016, ramo:33, modalidad:I, prog_pres:7, tipo_recurso:FIDEICOMISOS, monto:1200000.0, modificado:1200000.0}}	CARMEN JERDAN	3	Baja California Sur	0	Gobierno de la Entidad	Proyecto de inversión de infraestructura Gubernamental	Educación	Sin identificar	ISIFE	16068	N	0	0	152	{meta1: {unidad_medida:Metros Cuadrados, meta:100.0, meta_modificada:100.0}}	1	{geo1: {cve_municipio:1, localidad:1, direccion:JAVIER MINA NUM. 0, CIUDAD CONSTITUCIÓN, Baja California Sur, lon:-111.647699, lat:25.041924}}	04-07-2016	01-10-2016	1,200,000.00	1,131,130.60	1,131,130.60	1,131,130.60	1,131,130.60	Sin contratos nuevos en el trimestre	{meta1: {unidad_medida:Metros Cuadrados, avance:100.0}}		En Ejecución	Validado avances	Sin observaciones	Sin observaciones
2021	3	BCS180301390405	Proyecto de inversión	1200000	{ff1: {ciclo_recurso:2016, ramo:33, modalidad:I, prog_pres:7, tipo_recurso:FIDEICOMISOS, monto:1200000.0, modificado:1200000.0}}	HEROES DE INDEPENDENCIA	3	Baja California Sur	0	Gobierno de la Entidad	Proyecto de inversión de infraestructura Gubernamental	Educación	Sin identificar	ISIFE	16147	N	0	0	173	{meta1: {unidad_medida:Metros Cuadrados, meta:100.0, meta_modificada:100.0}}	1	{geo1: {cve_municipio:1, localidad:340, direccion:DOMICILIO CONOCIDO NUM. S, VILLA HEROES, Baja California Sur, lon:-112.839172, lat:24.991301}}	12-08-2016	10-11-2016	1,200,000.00	1,117,671.39	1,117,671.39	1,117,671.39	1,117,671.39	Sin contratos nuevos en el trimestre	{meta1: {unidad_medida:Metros Cuadrados, avance:100.0}}		En Ejecución	Validado avances	Sin observaciones	Sin observaciones
2021	3	BCS180501390406	Proyecto de inversión	1000000	{ff1: {ciclo_recurso:2015, ramo:33, modalidad:I, prog_pres:7, tipo_recurso:FIDEICOMISOS, monto:1000000.0, modificado:1000000.0}}	EMILIANO ZAPATA	3	Baja California Sur	0	Gobierno de la Entidad	Proyecto de inversión de infraestructura Gubernamental	Educación	Sin identificar	ISIFE	16129	N	0	0	87	{meta1: {unidad_medida:Metros Cuadrados, meta:100.0, meta_modificada:100.0}}	1	{geo1: {cve_municipio:1, localidad:390, direccion:DOMICILIO CONOCIDO NUM. 0, Ley Federal de Aguas, Numero Uno, Baja California Sur, lon:-111.63981, lat:25.357238}}	08-08-2016	06-11-2016	1,000,000.00	959,999.68	959,999.68	959,999.68	959,999.68	Sin contratos nuevos en el trimestre	{meta1: {unidad_medida:Metros Cuadrados, avance:100.0}}		En Ejecución	Validado avances	Sin observaciones	Sin observaciones
2021	3	BCS180301390404	Proyecto de inversión	1050000	{ff1: {ciclo_recurso:2016, ramo:33, modalidad:I, prog_pres:7, tipo_recurso:FIDEICOMISOS, monto:1050000.0, modificado:1050000.0}}	GENERAL JUAN DOMINGUEZ COTA	3	Baja California Sur	0	Gobierno de la Entidad	Proyecto de inversión de infraestructura Gubernamental	Educación	Sin identificar	ISIFE	16146	N	0	0	61	{meta1: {unidad_medida:Metros Cuadrados, meta:100.0, meta_modificada:100.0}}	1	{geo1: {cve_municipio:1, localidad:45, direccion:DOMICILIO CONOCIDO NUM. 0, LAS BARRANCAS, Baja California Sur, lon:-112.159058, lat:26.001933}}	24-10-2016	21-01-2017	1,050,000.00	1,009,495.24	1,009,495.24	1,009,495.24	1,009,495.24	Sin contratos nuevos en el trimestre	{meta1: {unidad_medida:Metros Cuadrados, avance:100.0}}		En Ejecución	Validado avances	Sin observaciones	Sin observaciones
2021	3	BCS180501390413	Proyecto de inversión	1050000	{ff1: {ciclo_recurso:2015, ramo:33, modalidad:I, prog_pres:7, tipo_recurso:FIDEICOMISOS, monto:1050000.0, modificado:1050000.0}}	ESCUELA SECUNDARIA TECNICA NUM. 7	3	Baja California Sur	0	Gobierno de la Entidad	Proyecto de inversión de infraestructura Gubernamental	Educación	Sin identificar	ISIFE	16179	N	0	0	46	{meta1: {unidad_medida:Metros Cuadrados, meta:100.0, meta_modificada:100.0}}	1	{geo1: {cve_municipio:1, localidad:335, direccion:DOMICILIO CONOCIDO NUM. 0, SANTO DOMINGO, Baja California Sur, lon:-111.921058, lat:25.493177}}	24-10-2016	21-01-2017	1,050,000.00	1,007,652.05	1,007,652.05	1,007,652.05	1,007,652.05	Sin contratos nuevos en el trimestre	{meta1: {unidad_medida:Metros Cuadrados, avance:100.0}}		En Ejecución	Validado avances	Sin observaciones	Sin observaciones
2021	3	BCS180301390422	Proyecto de inversión	800000	{ff1: {ciclo_recurso:2016, ramo:33, modalidad:I, prog_pres:7, tipo_recurso:FIDEICOMISOS, monto:800000.0, modificado:800000.0}}	E.T.V. 16 JUAN MARIA DE SALVATIERRA	3	Baja California Sur	0	Gobierno de la Entidad	Proyecto de inversión de infraestructura Gubernamental	Educación	Sin identificar	ISIFE	16151	N	0	0	19	{meta1: {unidad_medida:Metros Cuadrados, meta:100.0, meta_modificada:100.0}}	1	{geo1: {cve_municipio:1, localidad:319, direccion:DOMICILIO CONOCIDO NUM. 0, SAN MIGUEL DE COMONDÚ, Baja California Sur, lon:-111.831404, lat:26.041295}}	26-09-2016	25-12-2016	800,000.00	739,897.94	739,897.94	739,897.94	739,897.94	Sin contratos nuevos en el trimestre	{meta1: {unidad_medida:Metros Cuadrados, avance:100.0}}		En Ejecución	Validado avances	Sin observaciones	Sin observaciones

GOBIERNO DE BAJA CALIFORNIA SUR
SECRETARIA DE FINANZAS Y ADMINISTRACIÓN
DIRECCIÓN DE CONTABILIDAD

Sistema de Recursos Federales Transferidos a las Entidades Federativas, Municipios y Demarcaciones Territoriales del Distrito Federal
Destino del Gasto
Ciclo Reportado: 2021
Periodo Reportado : Tercer Trimestre

DETALLE PROYECTO																												AVANCE FINANCIERO								FOTOS			OBSERVACIONES	
CICLO	TRIMESTRE	FOLIO	CATEGORIA	MONTO GLOBAL APROBADO	FUENTE FINANCIAMIENTO	NOMBRE	ID ENTIDAD RESPONSABLE	ENTIDAD RESPONSABLE	ID MUNICIPIO RESPONSABLE	MUNICIPIO RESPONSABLE	TIPO PROGRAMA PROYECTO	CLASIFICACION	SUBCLASIFICACION	INSTITUCION EJECUTORA	NUMERO PROYECTO	POBLACION BENEFICIADA	MUJERES	HOMBRES	BENEFICIARIOS	METAS	TIPO GEOREFERENCIA	GEOREFERENCIAS	FECHA INICIO	FECHA TERMINO	RECAUDADO	COMPROMETIDO	DEVENGADO	EJERCIDO	PAGADO	CONTRATOS	AVANCES FISICOS	CARPETA FOTOS	ESTATUS	FLUJO	OBSERVACIONES REVISOR	OBSERVACIONES CAPTURISTA
2021	3	BCS180301390424	Proyecto de Inversión	930000	{ff1: {ciclo_recurso:2016, ramo:33, modalidad:I, prog_pres:7, tipo_recurso:FONDOS, monto:930000.0, modificado:930000.0}}	I.T.V. 33 FEDERICO AGUILAR MURILLO	3	Baja California Sur	0	Gobierno de la Entidad	Proyecto de inversión de infraestructura Gubernamental	Educación	Sin identificar	ISIFE	16150	N	0	0	42	{meta1: {unidad_medida:Metros Cuadrados, meta:100.0, meta_modificada:100.0}}	1	{geo1: {ove_municipio:1, localidad:2086, direccion:DOMICILIO CONOCIDO NUM. 0, SAN IGNACIO, Baja California Sur, lon:-112.480041, lat:26.257507}}	26-09-2016	25-12-2016	930,000.00	834,063.55	834,063.55	834,063.55	834,063.55	Sin contratos nuevos en el trimestre	{meta1: {unidad_medida:Metros Cuadrados, avance:100.0}}		En Ejecución	Validado avances	Sin observaciones	Sin observaciones
2021	3	BCS180301390428	Proyecto de Inversión	1350000	{ff1: {ciclo_recurso:2016, ramo:33, modalidad:I, prog_pres:7, tipo_recurso:FONDOS, monto:1350000.0, modificado:1350000.0}}	EDUCADORES DE BAJA CALIFORNIA	3	Baja California Sur	0	Gobierno de la Entidad	Proyecto de inversión de infraestructura Gubernamental	Educación	Sin identificar	ISIFE	16141	N	0	0	456	{meta1: {unidad_medida:Metros Cuadrados, meta:100.0, meta_modificada:100.0}}	1	{geo1: {ove_municipio:3, localidad:3, direccion:CERRADA MARQUEZ DE LEON NUM. 0, TODOS SANTOS, Baja California Sur, lon:-110.221865, lat:23.446271.}}	10-08-2016	08-11-2016	1,350,000.00	1,215,069.04	1,215,069.04	1,215,069.04	1,215,069.04	Sin contratos nuevos en el trimestre	{meta1: {unidad_medida:Metros Cuadrados, avance:100.0}}		En Ejecución	Validado avances	Sin observaciones	Sin observaciones
2021	3	BCS180301390432	Proyecto de Inversión	1350000	{ff1: {ciclo_recurso:2016, ramo:33, modalidad:I, prog_pres:7, tipo_recurso:FONDOS, monto:1350000.0, modificado:1350000.0}}	JOSE MARIA SARMA GONZALEZ	3	Baja California Sur	0	Gobierno de la Entidad	Proyecto de inversión de infraestructura Gubernamental	Educación	Sin identificar	ISIFE	16081	N	0	0	261	{meta1: {unidad_medida:Metros Cuadrados, meta:100.0, meta_modificada:100.0}}	1	{geo1: {ove_municipio:3, localidad:92, direccion:ALFREDO V. BONFIL NUM. 0, EL CENTENARIO, Baja California Sur, lon:-110.412062, lat:24.096409}}	27-06-2016	24-09-2016	1,350,000.00	1,287,519.65	1,287,519.22	1,287,519.22	1,287,519.22	Sin contratos nuevos en el trimestre	{meta1: {unidad_medida:Metros Cuadrados, avance:100.0}}		En Ejecución	Validado avances	Sin observaciones	Sin observaciones
2021	3	BCS180301390441	Proyecto de Inversión	1200000	{ff1: {ciclo_recurso:2016, ramo:33, modalidad:I, prog_pres:7, tipo_recurso:FONDOS, monto:1200000.0, modificado:1200000.0}}	ROSARIO ROSAS	3	Baja California Sur	0	Gobierno de la Entidad	Proyecto de inversión de infraestructura Gubernamental	Educación	Sin identificar	ISIFE	16181	N	0	0	113	{meta1: {unidad_medida:Metros Cuadrados, meta:100.0, meta_modificada:100.0}}	1	{geo1: {ove_municipio:3, localidad:1, direccion:16 DE SEPTIEMBRE NUM. 0, LA PAZ, Baja California Sur, lon:-110 303262, lat:24 151534}}	21-11-2016	18-02-2017	1,200,000.00	1,151,087.54	1,151,087.47	1,151,087.47	1,151,087.47	Sin contratos nuevos en el trimestre	{meta1: {unidad_medida:Metros Cuadrados, avance:100.0}}		En Ejecución	Validado avances	Sin observaciones	Sin observaciones
2021	3	BCS180301390448	Proyecto de Inversión	1200000	{ff1: {ciclo_recurso:2016, ramo:33, modalidad:I, prog_pres:7, tipo_recurso:FONDOS, monto:1200000.0, modificado:1200000.0}}	PEDRO PEREZ MANRIQUEZ	3	Baja California Sur	0	Gobierno de la Entidad	Proyecto de inversión de infraestructura Gubernamental	Educación	Sin identificar	ISIFE	16134	N	0	0	119	{meta1: {unidad_medida:Metros Cuadrados, meta:100.0, meta_modificada:100.0}}	1	{geo1: {ove_municipio:3, localidad:1, direccion:CARRETERA A LAS CRUCES NUM. 0, LA PAZ, Baja California Sur, lon:-110.274967, lat:24.149466}}	08-08-2016	06-11-2016	1,200,000.00	1,133,713.09	1,133,713.06	1,133,712.06	1,133,712.06	Sin contratos nuevos en el trimestre	{meta1: {unidad_medida:Metros Cuadrados, avance:100.0}}		En Ejecución	Validado avances	Sin observaciones	Sin observaciones
2021	3	BCS180301390452	Proyecto de Inversión	1200000	{ff1: {ciclo_recurso:2016, ramo:33, modalidad:I, prog_pres:7, tipo_recurso:FONDOS, monto:1200000.0, modificado:1200000.0}}	FUNDACIÓN DE LA PAZ	3	Baja California Sur	0	Gobierno de la Entidad	Proyecto de inversión de infraestructura Gubernamental	Educación	Sin identificar	ISIFE	16136	N	0	0	126	{meta1: {unidad_medida:Metros Cuadrados, meta:100.0, meta_modificada:100.0}}	1	{geo1: {ove_municipio:3, localidad:1, direccion:RÉSICA NUM. 0, LA PAZ, Baja California Sur, lon:-110 299427, lat:24.066319}}	08-08-2016	06-11-2016	1,200,000.00	1,118,921.94	1,118,921.94	1,118,921.94	1,118,921.94	Sin contratos nuevos en el trimestre	{meta1: {unidad_medida:Metros Cuadrados, avance:100.0}}		En Ejecución	Validado avances	Sin observaciones	Sin observaciones
2021	3	BCS180301390456	Proyecto de Inversión	1350000	{ff1: {ciclo_recurso:2016, ramo:33, modalidad:I, prog_pres:7, tipo_recurso:FONDOS, monto:1200000.0, modificado:1200000.0}}	E.P. AGUSTIN ARRIOLA	3	Baja California Sur	0	Gobierno de la Entidad	Proyecto de inversión de infraestructura Gubernamental	Educación	Sin identificar	ISIFE	16155	N	0	0	223	{meta1: {unidad_medida:Metros Cuadrados, meta:100.0, meta_modificada:100.0}}	1	{geo1: {ove_municipio:3, localidad:1, direccion:LUCERO NUM. 0, LA PAZ, Baja California Sur, lon:-110.29628, lat:24.167821}}	14-11-2016	11-02-2017	1,200,000.00	1,151,260.02	1,151,260.02	1,151,260.02	1,151,260.02	Sin contratos nuevos en el trimestre	{meta1: {unidad_medida:Metros Cuadrados, avance:100.0}}		En Ejecución	Validado avances	Sin observaciones	Sin observaciones
2021	3	BCS180301390465	Proyecto de Inversión	1900000	{ff1: {ciclo_recurso:2016, ramo:33, modalidad:I, prog_pres:7, tipo_recurso:FONDOS, monto:1900000.0, modificado:1900000.0}}	ESCUELA SECUNDARIA TECNICA NUM. 28	3	Baja California Sur	0	Gobierno de la Entidad	Proyecto de inversión de infraestructura Gubernamental	Educación	Sin identificar	ISIFE	16194	N	0	0	982	{meta1: {unidad_medida:Metros Cuadrados, meta:100.0, meta_modificada:100.0}}	1	{geo1: {ove_municipio:3, localidad:1, direccion:SIERRA DE LAS VIRGENES NUM. 0, LA PAZ, Baja California Sur, lon:-110.317177, lat:24.11112A}}	14-11-2016	11-02-2017	1,900,000.00	1,812,557.57	1,812,557.57	1,812,557.57	1,812,557.57	Sin contratos nuevos en el trimestre	{meta1: {unidad_medida:Metros Cuadrados, avance:100.0}}		En Ejecución	Validado avances	Sin observaciones	Sin observaciones
2021	3	BCS180301390469	Proyecto de Inversión	1200000	{ff1: {ciclo_recurso:2016, ramo:33, modalidad:I, prog_pres:7, tipo_recurso:FONDOS, monto:1200000.0, modificado:1200000.0}}	FRANCISCO ZARCO	3	Baja California Sur	0	Gobierno de la Entidad	Proyecto de inversión de infraestructura Gubernamental	Educación	Sin identificar	ISIFE	16138	N	0	0	136	{meta1: {unidad_medida:Metros Cuadrados, meta:100.0, meta_modificada:100.0}}	1	{geo1: {ove_municipio:3, localidad:1, direccion:AVENIDA TECNOLOGICO NUM. 0, LA PAZ, Baja California Sur, lon:-110.311934, lat:24.091632}}	11-07-2016	08-10-2016	1,200,000.00	1,138,472.75	1,138,472.74	1,138,472.74	1,138,472.74	Sin contratos nuevos en el trimestre	{meta1: {unidad_medida:Metros Cuadrados, avance:100.0}}		En Ejecución	Validado avances	Sin observaciones	Sin observaciones
2021	3	BCS180301390477	Proyecto de Inversión	1350000	{ff1: {ciclo_recurso:2016, ramo:33, modalidad:I, prog_pres:7, tipo_recurso:FONDOS, monto:1350000.0, modificado:1350000.0}}	NIÑOS HEROES	3	Baja California Sur	0	Gobierno de la Entidad	Proyecto de inversión de infraestructura Gubernamental	Educación	Sin identificar	ISIFE	16140	N	0	0	349	{meta1: {unidad_medida:Metros Cuadrados, meta:100.0, meta_modificada:100.0}}	1	{geo1: {ove_municipio:3, localidad:1, direccion:SANTA MARTHA NUM. 0, LA PAZ, Baja California Sur, lon:-110.328884, lat:24.13627}}	08-08-2016	06-11-2016	1,350,000.00	1,273,241.79	1,270,163.32	1,270,163.32	1,270,163.32	Sin contratos nuevos en el trimestre	{meta1: {unidad_medida:Metros Cuadrados, avance:100.0}}		En Ejecución	Validado avances	Sin observaciones	Sin observaciones

BCSnosUNE
Gobierno de Baja California Sur

GOBIERNO DE BAJA CALIFORNIA SUR
SECRETARIA DE FINANZAS Y ADMINISTRACIÓN
DIRECCIÓN DE CONTABILIDAD
Sistema de Recursos Federales Transferidos a las Entidades Federativas, Municipios y Demarcaciones Territoriales del Distrito Federal
Destino del Gasto
Ciclo Reportado: 2021
Periodo Reportado : Tercer Trimestre

CICLO	TRIMESTRE	FOLIO	CATEGORIA	MONTO GLOBAL APROBADO	FUENTES FINANCIAMIENTO	NOMBRE	ID ENTIDAD RESPONSABLE	ENTIDAD RESPONSABLE	ID MUNICIPIO RESPONSABLE	MUNICIPIO RESPONSABLE	TIPO PROGRAMA PROYECTO	CLASIFICACION	SUBCLASIFICACION	INSTITUCION EJECUTORA	NUMERO PROYECTO	POBLACION BENEFICIADA	MUJERES	HOMBRES	BENEFICIARIOS	METAS	TIPO GEOREFERENCIA	GEOREFERENCIAS	FECHA INICIO	FECHA TERMINO	RECAUDADO	COMPROMETIDO	DEVENGADO	EJERCIDO	PAGADO	CONTRATOS	AVANCES FISICOS	CARPETA FOTOS	ESTATUS	FLUJO	OBSERVACIONES REVISOR	OBSERVACIONES CAPTURISTA
2021	3	[illegible]	Proyecto de Inversión	1350000	{ff1: {ciclo_recurso:2016, ramo:33, modalidad:I, prog_pres:7, tipo_recurso:FIDEICOMISOS, monto:1350000.0, modificado:1350000.0}}	HUGO CESAR PIÑEDA CHACON	3	Baja California Sur	0	Gobierno de la Entidad	Proyecto de Inversión de Infraestructura Gubernamental	Educación	Sin identificar	SIFE	16090	N	0	0	371	{meta1: {unidad_medida:Metros Cuadrados, meta:100.0, meta_modificada:100.0}}	1	{geo1: {cve_municipio:3, localidad:1, direccion:DEL MESON NUM 0, LA PAZ, Baja California Sur, lon:-110.297483, lat:24.055031}}	04-07-2016	01-10-2016	1,350,000.00	1,275,945.39	1,263,001.07	1,263,001.07	1,263,001.07	Sin contratos nuevos en el trimestre	{meta1: {unidad_medida:Metros Cuadrados, avance:100.0}}		En Ejecución	Validado avances	Sin observaciones	Sin observaciones
2021	3	BCS180301390481	Proyecto de Inversión	1350000	{ff1: {ciclo_recurso:2016, ramo:33, modalidad:I, prog_pres:7, tipo_recurso:FIDEICOMISOS, monto:1350000.0, modificado:1350000.0}}	24 DE FEBRERO	3	Baja California Sur	0	Gobierno de la Entidad	Proyecto de Inversión de Infraestructura Gubernamental	Educación	Sin identificar	SIFE	16088	N	0	0	282	{meta1: {unidad_medida:Metros Cuadrados, meta:100.0, meta_modificada:100.0}}	1	{geo1: {cve_municipio:3, localidad:1, direccion:HIMNO NACIONAL NUM 0, LA PAZ, Baja California Sur, lon:-110.316743, lat:24.083593}}	04-07-2016	01-10-2016	1,350,000.00	1,287,053.67	1,287,053.51	1,287,053.51	1,287,053.51	Sin contratos nuevos en el trimestre	{meta1: {unidad_medida:Metros Cuadrados, avance:100.0}}		En Ejecución	Validado avances	Sin observaciones	Sin observaciones
2021	3	BCS180301390483	Proyecto de Inversión	1050000	{ff1: {ciclo_recurso:2016, ramo:33, modalidad:I, prog_pres:7, tipo_recurso:FIDEICOMISOS, monto:1050000.0, modificado:1050000.0}}	E.T.V. 3 SOR JUANA INES DE LA CRUZ	3	Baja California Sur	0	Gobierno de la Entidad	Proyecto de Inversión de Infraestructura Gubernamental	Educación	Sin identificar	SIFE	16142	N	0	0	104	{meta1: {unidad_medida:Metros Cuadrados, meta:100.0, meta_modificada:100.0}}	1	{geo1: {cve_municipio:3, localidad:458, direccion:DOMICILIO CONOCIDO NUM. 0, EL CARRIZAL, Baja California Sur, lon:-110.31206, lat:23.785072}}	26-09-2016	25-12-2016	1,050,000.00	1,008,054.12	1,008,054.12	1,008,054.12	1,008,054.12	Sin contratos nuevos en el trimestre	{meta1: {unidad_medida:Metros Cuadrados, avance:100.0}}		En Ejecución	Validado avances	Sin observaciones	Sin observaciones
2021	3	[illegible]	Proyecto de Inversión	1350000	[illegible]	PROF. J. ROSARIO GARCÍA SÁNCHEZ	3	Baja California Sur	0	Gobierno de la Entidad	Proyecto de Inversión de Infraestructura Gubernamental	Educación	Sin identificar	SIFE	16332	N	0	0	232	{meta1: {unidad_medida:Metros Cuadrados, meta:100.0, meta_modificada:100.0}}	1	{geo1: {cve_municipio:3, localidad:1, direccion:BENITO JUAREZ NUM 0, LA PAZ, Baja California Sur, lon:-110.297899, lat:24.13952}}	19-06-2017	15-11-2017	1,350,000.00	1,263,222.61	1,252,222.61	1,252,222.61	1,252,222.61	Sin contratos nuevos en el trimestre	{meta1: {unidad_medida:Metros Cuadrados, avance:100.0}}		En Ejecución	Validado avances	Sin observaciones	Sin observaciones
2021	3	BCS180301390501	Proyecto de Inversión	35000000	{ff1: {ciclo_recurso:2016, ramo:33, modalidad:I, prog_pres:7, tipo_recurso:FIDEICOMISOS, monto:3.5E7, modificado:3.5E7}}	UNIVERSIDAD TECNOLOGICA DE LA PAZ	3	Baja California Sur	0	Gobierno de la Entidad	Proyecto de Inversión de Infraestructura Gubernamental	Educación	Sin identificar	SIFE	16348	N	0	0	751	{meta1: {unidad_medida:Metros Cuadrados, meta:100.0, meta_modificada:100.0}}	1	{geo1: {cve_municipio:3, localidad:1, direccion:COL. FRACC. CAMINO REAL, LA PAZ, Baja California Sur, lon:-110.282031, lat:24.043768}}	10-09-2018	24-10-2018	35,000,000.00	2,055,636.00	2,055,636.00	2,055,636.00	2,055,636.00	Sin contratos nuevos en el trimestre	{meta1: {unidad_medida:Metros Cuadrados, avance:100.0}}		En Ejecución	Validado avances	Sin observaciones	Sin observaciones
2021	3	[illegible]	Proyecto de Inversión	2500000	{ff1: {ciclo_recurso:2016, ramo:33, modalidad:I, prog_pres:7, tipo_recurso:FIDEICOMISOS, monto:2500000.0, modificado:2500000.0}}	ESCUELA SUPERIOR DE CULTURA FISICA DEL ESTADO DE BAJA CALIFORNIA SUR	3	Baja California Sur	0	Gobierno de la Entidad	Proyecto de Inversión de Infraestructura Gubernamental	Educación	Sin identificar	SIFE	16346	N	0	0	250	{meta1: {unidad_medida:Metros Cuadrados, meta:100.0, meta_modificada:100.0}}	1	{geo1: {cve_municipio:3, localidad:1, direccion:BORDO EL CAJONCITO S/N, LA PAZ, Baja California Sur, lon:-110.303381, lat:24.132554}}	04-09-2017	01-01-2018	2,500,000.00	835,703.46	835,703.46	835,703.46	835,703.46	Sin contratos nuevos en el trimestre	{meta1: {unidad_medida:Metros Cuadrados, avance:100.0}}		En Ejecución	Validado avances	Sin observaciones	Sin observaciones
2021	3	BCS180301390506	Proyecto de Inversión	2000000	{ff1: {ciclo_recurso:2016, ramo:33, modalidad:I, prog_pres:7, tipo_recurso:FIDEICOMISOS, monto:2000000.0, modificado:2000000.0}}	ESCUELA PREPARATORIA JOSE MARIA MORELOS Y PAVON	3	Baja California Sur	0	Gobierno de la Entidad	Proyecto de Inversión de Infraestructura Gubernamental	Educación	Sin identificar	SIFE	16284	N	0	0	445	{meta1: {unidad_medida:Metros Cuadrados, meta:100.0, meta_modificada:100.0}}	1	{geo1: {cve_municipio:3, localidad:1, direccion:CALLE FORJADORES DE SUDCALIFORNIA S/N, LA PAZ, Baja California Sur, lon:-110.313502, lat:24.139105}}	03-04-2017	31-07-2017	2,000,000.00	1,914,221.19	1,914,221.19	1,914,221.19	1,914,221.19	Sin contratos nuevos en el trimestre	{meta1: {unidad_medida:Metros Cuadrados, avance:100.0}}		En Ejecución	Validado avances	Sin observaciones	Sin observaciones
2021	3	[illegible]	Proyecto de Inversión	1500000	{ff1: {ciclo_recurso:2016, ramo:33, modalidad:I, prog_pres:7, tipo_recurso:FIDEICOMISOS, monto:1500000.0, modificado:1500000.0}}	HEROES DEL 1847	3	Baja California Sur	0	Gobierno de la Entidad	Proyecto de Inversión de Infraestructura Gubernamental	Educación	Sin identificar	SIFE	16101	N	0	0	658	{meta1: {unidad_medida:Metros Cuadrados, meta:100.0, meta_modificada:100.0}}	1	{geo1: {cve_municipio:8, localidad:54, direccion:VIA LACTEA NUM 0, CABO SAN LUCAS, Baja California Sur, lon:-109.930104, lat:22.919378}}	27-06-2016	24-09-2016	1,500,000.00	1,192,683.15	1,188,232.00	1,188,232.00	1,188,232.00	Sin contratos nuevos en el trimestre	{meta1: {unidad_medida:Metros Cuadrados, avance:100.0}}		En Ejecución	Validado avances	Sin observaciones	Sin observaciones
2021	3	[illegible]	Proyecto de Inversión	1200000	{ff1: {ciclo_recurso:2016, ramo:33, modalidad:I, prog_pres:7, tipo_recurso:FIDEICOMISOS, monto:1200000.0, modificado:1200000.0}}	YENEKAMU	3	Baja California Sur	0	Gobierno de la Entidad	Proyecto de Inversión de Infraestructura Gubernamental	Educación	Sin identificar	SIFE	16145	N	0	0	125	{meta1: {unidad_medida:Metros Cuadrados, meta:100.0, meta_modificada:100.0}}	1	{geo1: {cve_municipio:8, localidad:54, direccion:MANUEL MARQUEZ DE LEON NUM 0, CABO SAN LUCAS, Baja California Sur, lon:-109.933, lat:22.90158}}	08-08-2016	06-11-2016	1,200,000.00	1,092,430.28	1,092,430.28	1,092,430.28	1,092,430.28	Sin contratos nuevos en el trimestre	{meta1: {unidad_medida:Metros Cuadrados, avance:100.0}}		En Ejecución	Validado avances	Sin observaciones	Sin observaciones
2021	3	BCS180301390522	Proyecto de Inversión	1200000	{ff1: {ciclo_recurso:2016, ramo:33, modalidad:I, prog_pres:7, tipo_recurso:FIDEICOMISOS, monto:1200000.0, modificado:1200000.0}}	ADOLFO LOPEZ MATEOS	3	Baja California Sur	0	Gobierno de la Entidad	Proyecto de Inversión de Infraestructura Gubernamental	Educación	Sin identificar	SIFE	16100	N	0	0	206	{meta1: {unidad_medida:Metros Cuadrados, meta:100.0, meta_modificada:100.0}}	1	{geo1: {cve_municipio:8, localidad:54, direccion:MISION SANTA GERTRUDIS NUM. 0, CABO SAN LUCAS, Baja California Sur, lon:-109.935039, lat:22.931496}}	13-06-2016	10-09-2016	1,200,000.00	1,098,953.94	1,098,953.78	1,098,953.78	1,098,953.78	Sin contratos nuevos en el trimestre	{meta1: {unidad_medida:Metros Cuadrados, avance:100.0}}		En Ejecución	Validado avances	Sin observaciones	Sin observaciones

BCSnosUNE
Gobierno de Baja California Sur

GOBIERNO DE BAJA CALIFORNIA SUR
SECRETARIA DE FINANZAS Y ADMINISTRACIÓN
DIRECCIÓN DE CONTABILIDAD
Sistema de Recursos Federales Transferidos a las Entidades Federativas, Municipios y Demarcaciones Territoriales del Distrito Federal
Destino del Gasto
Ciclo Reportado: 2021
Periodo Reportado : Tercer Trimestre

DETALLE PROYECTO																									AVANCE FINANCIERO							FOTOS			OBSERVACIONES	
CICLO	TRIMESTRE	FOLIO	CATEGORIA	MONTO GLOBAL APROBADO	FUENTES FINANCIAMIENTO	NOMBRE	ID ENTIDAD RESPONSABLE	ENTIDAD RESPONSABLE	ID MUNICIPIO RESPONSABLE	MUNICIPIO RESPONSABLE	TIPO PROGRAMA PROYECTO	CLASIFICACION	SUBCLASIFICACION	INSTITUCION EJECUTORA	NUMERO PROYECTO	POBLACION BENEFICIADA	MUJERES	HOMBRES	BENEFICIARIOS	METAS	TIPO GEOREFERENCIA	GEOREFERENCIAS	FECHA INICIO	FECHA TERMINO	RECAUDADO	COMPROMETIDO	DEVENGADO	EJERCIDO	PAGADO	CONTRATOS	AVANCES FISICOS	CARPETA FOTOS	ESTATUS	FLUJO	OBSERVACIONES REVISOR	OBSERVACIONES CAPTURISTA
2021	3	BCS180301390536	Proyecto de inversión	1200000	{ff1: {ciclo_recurso:2016, ramo:33, modalidad:I, prog_pres:7, tipo_recurso:FIDEICOMISOS, monto:1200000.0, modificado:1200000.0}}	MARIA DEL CARMEN ORTEGA MEZA	3	Baja California Sur	0	Gobierno de la Entidad	Proyecto de inversión de infraestructura Gubernamental	Educación	Sin identificar	ISIFE	16290	N	0	0	180	{meta1: {unidad_medida:Metros Cuadrados, meta:100.0, meta_modificada:100.0}}	1	{geo1: {cve_municipio:8, localidad:1, direccion:20 DE NOVIEMBRE NUM 0, SAN JOSE DEL CABO, Baja California Sur, lon:-109.71291, lat:23.091177}}	27-03-2017	23-08-2017	1,200,000.00	1,044,952.85	1,014,435.08	1,014,435.08	1,014,435.08	Sin contratos nuevos en el trimestre	{meta1: {unidad_medida:Metros Cuadrados, avance:100.0}}		En Ejecución	Validado avances	Sin observaciones	Sin observaciones
2021	3	BCS180301390537	Proyecto de inversión	1200000	{ff1: {ciclo_recurso:2016, ramo:33, modalidad:I, prog_pres:7, tipo_recurso:FIDEICOMISOS, monto:1200000.0, modificado:1200000.0}}	ALEJANDRO TORRES ROSAS	3	Baja California Sur	0	Gobierno de la Entidad	Proyecto de inversión de infraestructura Gubernamental	Educación	Sin identificar	ISIFE	16320	N	0	0	209	{meta1: {unidad_medida:Metros Cuadrados, meta:100.0, meta_modificada:100.0}}	1	{geo1: {cve_municipio:8, localidad:54, direccion:LAGO DE TEXCOCO (LAGUNITAS PREMIER) NUM. 0, CABO SAN LUCAS, Baja California Sur, lon:-109.924516, lat:22.918132}}	27-03-2017	23-08-2017	1,200,000.00	1,081,074.92	1,081,074.92	1,081,074.92	1,081,074.92	Sin contratos nuevos en el trimestre	{meta1: {unidad_medida:Metros Cuadrados, avance:100.0}}		En Ejecución	Validado avances	Sin observaciones	Sin observaciones
2021	3	BCS180301390551	Proyecto de inversión	1200000	{ff1: {ciclo_recurso:2016, ramo:33, modalidad:I, prog_pres:7, tipo_recurso:FIDEICOMISOS, monto:1200000.0, modificado:1200000.0}}	NIEVES AGUIRRE AVILES	3	Baja California Sur	0	Gobierno de la Entidad	Proyecto de inversión de infraestructura Gubernamental	Educación	Sin identificar	ISIFE	16306	N	0	0	144	{meta1: {unidad_medida:Metros Cuadrados, meta:100.0, meta_modificada:100.0}}	1	{geo1: {cve_municipio:8, localidad:1, direccion:18 LA CARABELA NUM. 0, SAN JOSE DEL CABO, Baja California Sur, lon:-109.727115, lat:23.061214}}	27-03-2017	23-08-2017	1,200,000.00	1,107,810.71	1,107,810.71	1,107,810.71	1,107,810.71	Sin contratos nuevos en el trimestre	{meta1: {unidad_medida:Metros Cuadrados, avance:100.0}}		En Ejecución	Validado avances	Sin observaciones	Sin observaciones
2021	3	[illegible]	Proyecto de inversión	1350000	{ff1: {ciclo_recurso:2016, ramo:33, modalidad:I, prog_pres:7, tipo_recurso:FIDEICOMISOS, monto:1350000.0, modificado:1350000.0}}	JOSEFA ORTIZ DE DOMINGUEZ	3	Baja California Sur	0	Gobierno de la Entidad	Proyecto de inversión de infraestructura Gubernamental	Educación	Sin identificar	ISIFE	16310	N	0	0	282	{meta1: {unidad_medida:Metros Cuadrados, meta:100.0, meta_modificada:100.0}}	1	{geo1: {cve_municipio:8, localidad:217, direccion:DOMICILIO CONOCIDO NUM. 0, LA LIBERA, Baja California Sur, lon:-109.583889, lat:23.392778}}	27-03-2017	23-08-2017	1,350,000.00	1,235,339.11	1,230,726.02	1,230,726.02	1,230,726.02	Sin contratos nuevos en el trimestre	{meta1: {unidad_medida:Metros Cuadrados, avance:100.0}}		En Ejecución	Validado avances	Sin observaciones	Sin observaciones
2021	3	BCS180301390560	Proyecto de inversión	1500000	{ff1: {ciclo_recurso:2016, ramo:33, modalidad:I, prog_pres:7, tipo_recurso:FIDEICOMISOS, monto:1500000.0, modificado:1500000.0}}	JESUS CASTRO AGUNDEZ	3	Baja California Sur	0	Gobierno de la Entidad	Proyecto de inversión de infraestructura Gubernamental	Educación	Sin identificar	ISIFE	16312	N	0	0	460	{meta1: {unidad_medida:Metros Cuadrados, meta:100.0, meta_modificada:100.0}}	1	{geo1: {cve_municipio:8, localidad:54, direccion:ADOLFO LOPEZ MATEOS NUM. 0, CABO SAN LUCAS, Baja California Sur, lon:-109.910316, lat:22.897119}}	27-03-2017	23-08-2017	1,500,000.00	1,288,761.37	1,288,650.88	1,288,650.88	1,288,650.88	Sin contratos nuevos en el trimestre	{meta1: {unidad_medida:Metros Cuadrados, avance:100.0}}		En Ejecución	Validado avances	Sin observaciones	Sin observaciones
2021	3	BCS180301390573	Proyecto de inversión	1200000	{ff1: {ciclo_recurso:2016, ramo:33, modalidad:I, prog_pres:7, tipo_recurso:FIDEICOMISOS, monto:1200000.0, modificado:1200000.0}}	ESC. SEC. MANUEL PINEDA	3	Baja California Sur	0	Gobierno de la Entidad	Proyecto de inversión de infraestructura Gubernamental	Educación	Sin identificar	ISIFE	16114	N	0	0	203	{meta1: {unidad_medida:Metros Cuadrados, meta:100.0, meta_modificada:100.0}}	1	{geo1: {cve_municipio:2, localidad:97, direccion:DOMICILIO CONOCIDO NUM. 0, HEROICA MULEGÉ, Baja California Sur, lon:-111.993877, lat:26.889369}}	18-07-2016	15-10-2016	1,200,000.00	1,127,588.17	1,127,588.17	1,127,588.17	1,127,588.17	Sin contratos nuevos en el trimestre	{meta1: {unidad_medida:Metros Cuadrados, avance:100.0}}		En Ejecución	Validado avances	Sin observaciones	Sin observaciones
2021	3	[illegible]	Proyecto de inversión	1350000	{ff1: {ciclo_recurso:2016, ramo:33, modalidad:I, prog_pres:7, tipo_recurso:FIDEICOMISOS, monto:1350000.0, modificado:1350000.0}}	ESC. SEC. TECNICA NO 06	3	Baja California Sur	0	Gobierno de la Entidad	Proyecto de inversión de infraestructura Gubernamental	Educación	Sin identificar	ISIFE	16337	N	0	0	269	{meta1: {unidad_medida:Metros Cuadrados, meta:100.0, meta_modificada:100.0}}	1	{geo1: {cve_municipio:2, localidad:67, direccion:AVENIDA FUNDADORES NUM 0, GUSTAVO DÍAZ ORDAZ, Baja California Sur, lon:-113.440691, lat:27.6679}}	28-08-2017	25-12-2017	1,350,000.00	1,282,734.71	1,281,429.19	1,281,429.19	1,281,429.19	Sin contratos nuevos en el trimestre	{meta1: {unidad_medida:Metros Cuadrados, avance:100.0}}		En Ejecución	Validado avances	Sin observaciones	Sin observaciones
2021	3	BCS180401448505	Proyecto de inversión	388386.46	{ff1: {ciclo_recurso:2018, ramo:33, modalidad:I, prog_pres:4, tipo_recurso:FEDERALES (APORTACIONES, SUBSIDIOS Y CONVENIOS), monto:388386.46, modificado:388386.46}}	REHABILITACION DE POZO DE AGUA POTABLE POBLADO REFORMA AGRARIA NO DOS - 380131	3	Baja California Sur	3	La Paz	Proyecto de inversión de infraestructura social	Agua y saneamiento	Sin identificar	OOMSAPA	380131	S	67	50	0	{meta1: {unidad_medida:Otros, meta:1.0, meta_modificada:1.0}}	1	{geo1: {cve_municipio:3, localidad:1499, direccion:RANCHERIA LEY FEDERAL DE REFORMA AGRARIA NO 2, 00000 LEY FEDERAL DE REFORMA AGRARIA NO 2, LA PAZ BAJA CALIFORNIA SUR ENTRE Y , DOMICILIO CONOCIDO EN LA LOCALIDAD DE RED DE REFORMA AGRARIA NO 2, lon:-110.824547, lat:24.00428082}}	01-08-2018	31-12-2018	388,386.00	388,386.00	386,712.00	384,284.00	384,284.00	{ctto1: {tipo_obra:Obra, numero_contrato:OOMSAPA-PIMA-016-18, contratista:EFREN ULISES LOPEZ CASILLAS, convocante:MUNICIPIO DE LA PAZ, monto:388386.0, importe_modificado:388386.0}}	{meta1: {unidad_medida:Otros, avance:1.0}}	{1448505/proyecto_INICIO, 1448505/proyecto_FIN, 1448505/proyecto_PROCESO}	En Ejecución	Validado avances	Sin observaciones	Sin observaciones
2021	3	BCS180401448670	Proyecto de inversión	261248.82	{ff1: {ciclo_recurso:2018, ramo:33, modalidad:I, prog_pres:4, tipo_recurso:FEDERALES (APORTACIONES, SUBSIDIOS Y CONVENIOS), monto:261248.82, modificado:261248.82}}	REPOSICIÓN DE RED DE AGUA POTABLE COLONIA GUADALUPE VICTORIA - 380333	3	Baja California Sur	3	La Paz	Proyecto de inversión de infraestructura social	Agua y saneamiento	Sin identificar	OOMSAPA	380333	S	35	35	0	{meta1: {unidad_medida:Otros, meta:1.0, meta_modificada:1.0}}	1	{geo1: {cve_municipio:3, localidad:1, direccion:CALLE PRIVADA GUADALUPE VICTORIA COLONIA GUADALUPE VICTORIA, 23050 LA PAZ, LA PAZ BAJA CALIFORNIA SUR ENTRE Y , SE LLEVARA A CABO LA REPOSICIÓN DE TUBERÍA SOBRE LA CALLE PRIVADA GUADALUPE VICTORIA PARTE ALTA DEL CERRO, lon:-110.28520361, lat:24.15066264}}	02-05-2018	31-12-2018	261,248.00	261,248.00	260,123.00	260,123.00	260,123.00	{ctto1: {tipo_obra:Obra, numero_contrato:OOMSAPA-PIMA-004-18, contratista:SERVICIOS ESPECIALIZADOS DE INGENIERIA Y CONSTRUCCION SA DE CV , convocante:AYUNTAMIENTO DE LA PAZ, monto:261248.0, importe_modificado:0}}	{meta1: {unidad_medida:Otros, avance:1.0}}	{1448670/proyecto_INICIO, 1448670/proyecto_FIN, 1448670/proyecto_PROCESO}	En Ejecución	Validado avances	Sin observaciones	Sin observaciones

20111/2021 BOLETÍN OFICIAL N° 47

BCSnosUNE
Gobierno de Baja California Sur

GOBIERNO DE BAJA CALIFORNIA SUR
SECRETARIA DE FINANZAS Y ADMINISTRACIÓN
DIRECCIÓN DE CONTABILIDAD

Sistema de Recursos Federales Transferidos a las Entidades Federativas, Municipios y Demarcaciones Territoriales del Distrito Federal
Destino del Gasto
Ciclo Reportado: 2021
Período Reportado : Tercer Trimestre

DETALLE PROYECTO																											AVANCE FINANCIERO									FOTOS			OBSERVACIONES	
CICLO	TRIMESTRE	FOLIO	CATEGORIA	MONTO GLOBAL APROBADO	FUENTES FINANCIAMIENTO	NOMBRE	ID ENTIDAD RESPONSABLE	ENTIDAD RESPONSABLE	ID MUNICIPIO RESPONSABLE	MUNICIPIO RESPONSABLE	TIPO PROGRAMA PROYECTO	CLASIFICACION	SUBCLASIFICACION	INSTITUCION EJECUTORA	NUMERO PROYECTO	POBLACION BENEFICIADA	HOMBRES	MUJERES	BENEFICIARIOS	METAS	TIPO GEORREFERENCIA	GEORREFERENCIAS	FECHA INICIO	FECHA TERMINO	RECAUDADO	COMPROMETIDO	DEVENGADO	EJERCIDO	PAGADO	CONTRATOS	AVANCES FISICOS	CARPETA FOTOS	ESTATUS	FLUJO	OBSERVACIONES REVISOR	OBSERVACIONES CAPTURISTA
2021	3	9CS1804014S0581	Proyecto de Inversión	368997.86	{ff1: {ciclo_recurso:2018, ramo:33, modalidad:I, prog_pres:4, tipo_recurso:FEDERALES (APORTACIONES, SUBSIDIOS Y CONVENIOS), monto:368997.86, modificado:368997.86}}	AMPLIACIÓN DE RED DE ALCANTARILLADO COLONIA DIANA LAURA QUINTA ETAPA - 382958	3	Baja California Sur	3	La Paz	Proyecto de Inversión de Infraestructura Social	Agua y Saneamiento	Sin Identificar	COMSAPAS	382958	5	54	54	0	{meta1: {unidad_medida:Otros, meta:1.0, meta_modificada:1.0}}	1	{geo1: {cve_municipio:3, localidad:1, direccion:CALLE FRATERNIDAD COLONIA DIANA LAURA, 23084 LA PAZ, LA PAZ BAJA CALIFORNIA SUR ENTRE Y , SE LLEVARA A CABO EN DIVERSAS CALLES DE LA COLONIA DIANA LAURA RTA ETAPA, lon: -110.32079478, lat:24.07924113}}	02-04-2018	31-12-2018	368,997.00	368,997.00	367,407.00	367,407.30	367,407.30	{ctrol: {dpo_obra:Obra, numero_contrato:SAPA-RISN-002-18, contratista:JORGE EDGAR CASTRO MURILLO, convocante:MUNICIPIO DE LA PAZ, monto:368997.86, importe_modificado:368997.86}}	{meta1: {unidad_medida:Otros, avance:1.0}}	{1450581/proyecto_INICIO, 1450581/presenta_PROCESO, 1450581/proyecto_FIN}	En Ejecución	Validado avances	Sin observaciones	Sin observaciones
2021	3	9CS1804014S1006	Proyecto de Inversión	2688045.37	{ff1: {ciclo_recurso:2018, ramo:33, modalidad:I, prog_pres:4, tipo_recurso:FEDERALES (APORTACIONES, SUBSIDIOS Y CONVENIOS), monto:2688045.37, modificado:2688045.37}}	MURO DE CONTENCIÓN COLONIA GUADALUPE VICTORIA - 383656	3	Baja California Sur	3	La Paz	Proyecto de Inversión de Infraestructura Social	Urbanización	Sin Identificar	DIRECCIÓN GENERAL DE OBRAS PUBLICAS Y ASENTAMIENTOS HUMANOS	383656	5	50	50	0	{meta1: {unidad_medida:Otros, meta:1.0, meta_modificada:1.0}}	1	{geo1: {cve_municipio:3, localidad:1, direccion:CALLE PASCUAL OROZCO COLONIA GUADALUPE VICTORIA, 23030 LA PAZ, LA PAZ BAJA CALIFORNIA SUR ENTRE Y , LA OBRA SE LLEVARA A CABO DENTRO DE LA COLONIA GUADALUPE VICTORIA PEGADO AL CERRO, lon: -110.27995083, lat:24.15409955}}	17-06-2018	31-12-2018	2,688,045.30	2,688,045.30	2,513,134.00	2,513,134.00	2,513,134.00	{ctrol: {dpo_obra:Obra, numero_contrato:SAPA-RIUR-2018/18, contratista: ASAL ARQUITECTOS SA DE CV, convocante:MUNICIPIO DE LA PAZ, monto:2688045.0, importe_modificado:2688045.0}}	{meta1: {unidad_medida:Otros, avance:1.0}}	{1451006/proyecto_INICIO, 1451006/proyecto_FIN, 1451006/presenta_PROCESO}	En Ejecución	Validado avances	Sin observaciones	Sin observaciones
2021	3	9CS1804014S1455	Proyecto de Inversión	1798707.6	{ff1: {ciclo_recurso:2018, ramo:33, modalidad:I, prog_pres:4, tipo_recurso:FEDERALES (APORTACIONES, SUBSIDIOS Y CONVENIOS), monto:1798707.6, modificado:1798707.6}}	SUMINISTRO DE EQUIPO FOTOVOLTAICO - 384166	3	Baja California Sur	3	La Paz	Proyecto de Inversión de Infraestructura Social	Vivienda	Sin Identificar	DIRECCIÓN GENERAL DE DESARROLLO SOCIAL	384166	5	180	180	0	{meta1: {unidad_medida:Otros, meta:90.0, meta_modificada:90.0}}	1	{geo1: {cve_municipio:3, localidad:849, direccion:CAMINO TRAMO SANTA RITA - SANTA RITA MARGEN DERECHO KILÓMETRO 1 + 1 RANCHERIA , 00000 SANTA RITA, LA PAZ BAJA CALIFORNIA SUR ENTRE Y , CABECERA MUNICIPAL DELEGACIONES SAN ANTONIO LOS BARRILES TODOS SANTOS LOS DOLORES, EL CARRIZAL, lon: -111.46541775, lat:24.59057711}}	20-07-2018	31-12-2018	1,798,707.00	1,798,707.00	1,798,707.00	1,798,707.00	1,798,707.00	{ctrol: {dpo_obra:ADQUISICIONES, numero_contrato:SA-ADQ001856-18-FI-2018, contratista:OCTAVIO OROZCO KLATORRE, convocante:MUNICIPIO DE LA PAZ, monto:1798707.6, importe_modificado:1798707.6}}	{meta1 {unidad_medida:Otros, avance:90.0}}	{1451455/proyecto_INICIO, 1451455/presenta_PROCESO}	En Ejecución	Validado avances	Sin observaciones	Sin observaciones
2021	3	9CS1804014S1571	Proyecto de Inversión	393506.18	{ff1: {ciclo_recurso:2018, ramo:33, modalidad:I, prog_pres:4, tipo_recurso:FEDERALES (APORTACIONES, SUBSIDIOS Y CONVENIOS), monto:393506.18, modificado:393506.18}}	OBRAS DE INFRAESTRUCTURA ELÉCTRICA - 384297	3	Baja California Sur	3	La Paz	Proyecto de Inversión de Infraestructura Social	Urbanización	Sin Identificar	DIRECCIÓN GENERAL DE DESARROLLO SOCIAL Y COMISIÓN FEDERAL DE ELECTRICIDAD	384297	3	46	48	0	{meta1: {unidad_medida:Otros, meta:3.0, meta_modificada:3.0}}	1	{geo1: {cve_municipio:3, localidad:1, direccion:, 00000 LA PAZ, LA PAZ BAJA CALIFORNIA SUR ENTRE Y , SE REALIZARON 3 OBRAS DE INFRAESTRUCTURA ELÉCTRICA 1 EN COL. LAGUNITAS 2 EN LA COLONIA PITAHAYA 1 EN SARGENTO Y EN SAN HILARIO, lon: -110.25867184 lat:24.16834217}}	14-07-2018	31-12-2018	393,506.00	393,506.00	393,506.00	393,506.00	393,506.00	{ctrol: {dpo_obra:Obra, numero_contrato:CONVENIO SEDESOL-CFE DISTRIBUCION 2018.EDO BCS-AYUNTAMIENTO LA PAZ-06/2018, contratista:COMISION FEDERAL DE ELECTRICIDAD, convocante:AYUNTAMIENTO DE LA PAZ, monto:393506.18, importe_modificado:393506.18}}	{meta1: {unidad_medida:Otros, avance:3.0}}	{1451571/proyecto_FIDEICO, 1451571/proyecto_FIN, 1451571/proyecto_INICIO}	En Ejecución	Validado avances	Sin observaciones	Sin observaciones
2021	3	9CS1804014S7428	Proyecto de Inversión	1200000	{ff1: {ciclo_recurso:2018, ramo:33, modalidad:I, prog_pres:7, tipo_recurso:FIDEICOMISOS, monto:1200000.0, modificado:1200000.0}}	E.P. MIGUEL HIDALGO	3	Baja California Sur	0	Gobierno de la Entidad	Proyecto de Inversión de Infraestructura Gubernamental	Educación	Sin Identificar	SIFE	18183	N	0	0	146	{meta1: {unidad_medida:Metros Cuadrados, meta:100.0, meta_modificada:100.0}}	1	{geo1: {cve_municipio:3, localidad:1, direccion:MARCELO RUBIO RUIZ NUM. 0, SANTA ROSALIA, Baja California Sur, lon: -112.260024, lat:27.19045113}}	26-11-2018	25-03-2019	1,200,000.00	1,136,745.50	1,136,745.50	1,136,745.50	1,136,745.50	Sin contratos nuevos en el trimestre	{meta1: {unidad_medida:Metros Cuadrados, avance:100.0}}		En Ejecución	Validado avances	Sin observaciones	Sin observaciones
2021	3	9CS1804014S7438	Proyecto de Inversión	1050000	{ff1: {ciclo_recurso:2017, ramo:33, modalidad:I, prog_pres:7, tipo_recurso:FIDEICOMISOS, monto:1050000.0, modificado:1050000.0}}	LN. FRIDA LAURA NUÑEZ SOTA	3	Baja California Sur	0	Gobierno de la Entidad	Proyecto de Inversión de Infraestructura Gubernamental	Educación	Sin Identificar	SIFE	17453	N	0	0	72	{meta1: {unidad_medida:Metros Cuadrados, meta:100.0, meta_modificada:100.0}}	1	{geo1: {cve_municipio:3, localidad:844, direccion:DOMICILIO CONOCIDO NUM. 0, EL PESCADERO, Baja California Sur, lon: -110.168333, lat:23.3641671}}	26-11-2018	25-03-2019	1,050,000.00	995,999.37	995,999.37	995,999.37	995,999.37	Sin contratos nuevos en el trimestre	{meta1: {unidad_medida:Metros Cuadrados, avance:100.0}}		En Ejecución	Validado avances	Sin observaciones	Sin observaciones
2021	3	9CS1901015I4481	Proyecto de Inversión	1200000	{ff1: {ciclo_recurso:2018, ramo:33, modalidad:I, prog_pres:7, tipo_recurso:FIDEICOMISOS, monto:1200000.0, modificado:1200000.0}}	E.P. NARCISO MENDOZA	3	Baja California Sur	0	Gobierno de la Entidad	Proyecto de Inversión de Infraestructura Gubernamental	Educación	Sin Identificar	ISIFE	18164	N	0	0	129	{meta1: {unidad_medida:Metros Cuadrados, meta:100.0, meta_modificada:100.0}}	1	{geo1: {cve_municipio:2, localidad:15, direccion:PEDRO ALTAMIRANO NUM. 0, BAHÍA TORTUGAS, Baja California Sur, lon: -114.896764, lat:27.693043}}	10-12-2018	09-03-2019	1,200,000.00	1,141,194.31	1,141,194.31	1,141,194.31	1,141,194.31	Sin contratos nuevos en el trimestre	{meta1: {unidad_medida:Metros Cuadrados, avance:100.0}}		En Ejecución	Validado avances	Sin observaciones	Sin observaciones

GOBIERNO DE BAJA CALIFORNIA SUR
SECRETARIA DE FINANZAS Y ADMINISTRACIÓN
DIRECCIÓN DE CONTABILIDAD

Sistema de Recursos Federales Transferidos a las Entidades Federativas, Municipios y Demarcaciones Territoriales del **Distrito Federal**
Destino del Gasto
Ciclo Reportado: 2021
Periodo Reportado : Tercer Trimestre

DETALLE PROYECTO																											AVANCE FINANCIERO								FOTOS			OBSERVACIONES	
CICLO	TRIMESTRE	FOLIO	CATEGORIA	MONTO GLOBAL APROBADO	FUENTES FINANCIAMIENTO	NOMBRE	ID ENTIDAD RESPONSABLE	ENTIDAD RESPONSABLE	ID MUNICIPIO RESPONSABLE	MUNICIPIO RESPONSABLE	TIPO PROGRAMA PROYECTO	CLASIFICACION	SUBCLASIFICACION	INSTITUCION EJECUTORA	NUMERO PROYECTO	POBLACION BENEFICIADA	MUJERES	HOMBRES	BENEFICIARIOS	METAS	TIPO GEOREFERENCIA	GEOREFERENCIAS	FECHA INICIO	FECHA TERMINO	RECAUDADO	COMPROMETIDO	DEVENGADO	EJERCIDO	PAGADO	CONTRATOS	AVANCES FISICOS	CARPETA FOTOS	ESTATUS	FLUJO	OBSERVACIONES REVISOR	OBSERVACIONES CAPTURISTA
2021	3	BCS190101514489	Proyecto de inversión	900000	(ff1: {ciclo_recurso:2017, ramo:33, modalidad:I, prog_pres:7, tipo_recurso:FEDERALES (APORTACIONES, SUBSIDIOS Y CONVENIOS), monto:900000.0, modificado:900000.0})	I.N. COLUMBA SALGADO PEDRIN	3	Baja California Sur	0	Gobierno de la Entidad	Proyecto de inversión de infraestructura Gubernamental	Educación	Sin identificar	ISIFE	17451	N	0	0	21	{meta1: {unidad_medida:Metros Cuadrados, meta:100.0, meta_modificada:100.0}}	1	{geo1: {cve_municipio:3, localidad:1030, direccion:DOMICILIO CONOCIDO NUM. 0, GENERAL JUAN DOMÍNGUEZ COTA, Baja California Sur, lon:-109.950183, lat:25.974341}}	26-11-2018	23-02-2019	900,000.00	858,283.06	858,283.06	858,283.06	858,283.06	Sin contratos nuevos en el trimestre	{meta1: {unidad_medida:Metros Cuadrados, avance:100.0}}		En Ejecución	Validado avances	Sin observaciones	Sin observaciones
2021	3	BCS190101514500	Proyecto de inversión	900000	(ff1: {ciclo_recurso:2017, ramo:33, modalidad:I, prog_pres:7, tipo_recurso:FEDERALES (APORTACIONES, SUBSIDIOS Y CONVENIOS), monto:900000.0, modificado:900000.0})	I.N. JUSTO SIERRA	3	Baja California Sur	0	Gobierno de la Entidad	Proyecto de inversión de infraestructura Gubernamental	Educación	Sin identificar	ISIFE	17470	N	0	0	25	{meta1: {unidad_medida:Metros Cuadrados, meta:100.0, meta_modificada:100.0}}	1	{geo1: {cve_municipio:3, localidad:280, direccion:DOMICILIO CONOCIDO NUM. 0, SANTIAGO, Baja California Sur, lon:-109.718333, lat:25.482222}}	10-12-2018	08-04-2019	900,000.00	856,471.07	856,471.07	856,471.07	856,471.07	Sin contratos nuevos en el trimestre	{meta1: {unidad_medida:Metros Cuadrados, avance:100.0}}		En Ejecución	Validado avances	Sin observaciones	Sin observaciones
2021	3	BCS190201534827	Proyecto de inversión	1400000	(ff1: {ciclo_recurso:2019, ramo:33, modalidad:I, prog_pres:4, tipo_recurso:FEDERALES (APORTACIONES, SUBSIDIOS Y CONVENIOS), monto:1400000.0, modificado:1391473.0})	CONSTRUCCIÓN DE MURO DE CONTENCIÓN CON COLUNA DE LA CRUZ PRIMERA ETAPA 75164	3	Baja California Sur	5	La Paz	Proyecto de inversión de infraestructura Social	Urbanización	Sin identificar	DIRECCIÓN GENERAL DE OBRAS PUBLICAS Y ASENTAMIENTOS HUMANOS	75164	S	550	450	0	{meta1: {unidad_medida:Otros, meta:1.0, meta_modificada:1.0}}	5	{geo1: {cve_municipio:3, localidad:1, direccion:CALLE PRIVADA GUADALUPE VICTORIA COLONIA CIUDAD DEL CIELO, 23010 LA PAZ, LA PAZ BAJA CALIFORNIA SUR ENTRE CALLE WELTON ALBAREZ Y CALLE MEXICO, SE LLEVARA A CABO EN LA COLONIA CIUDAD DEL CIELO SOBRE CALLE GUADALUPE VICTORIA, lon:-110.298417899, lat:24.157389504}}	28-05-2019	31-12-2019	1,391,473.00	1,391,473.00	1,370,713.00	1,370,713.00	1,370,713.00	{cto1: {tipo_obra:Obra, numero_contrato:AYD/FINUR/2019/018, contratista:FEY SERVICIOS Y CONSTRUCCIONES SA DE CV, convenio:GRUPO DE LA PAZ, monto:1391473.0, importe_modificado:1391473.0}}	{meta1: {unidad_medida:Otros, avance:1.0}}	{1534827/proyecto_INICIO, 1534827/proyecto_PROCESO, 1534827/proyecto_FIN}	En Ejecución	Validado avances	Sin observaciones	Sin observaciones
2021	3	BCS190501571141	Proyecto de inversión	15000000	(ff1: {ciclo_recurso:2018, ramo:33, modalidad:I, prog_pres:7, tipo_recurso:FEDERALES (APORTACIONES, SUBSIDIOS Y CONVENIOS), monto:1.5E7, modificado:1.5E7})	INSTITUTO TECNOLOGICO DE ESTUDIOS SUPERIORES DE LOS CABOS	3	Baja California Sur	0	Gobierno de la Entidad	Proyecto de inversión de infraestructura Gubernamental	Educación	Sin identificar	ISIFE	18106	N	0	0	932	{meta1: {unidad_medida:Metros Cuadrados, meta:100.0, meta_modificada:100.0}}	1	{geo1: {cve_municipio:3, localidad:1, direccion:BOULEVARD TECNOLOGICO DE LOS CABOS, SAN JOSE DEL CABO, Baja California Sur, lon:-109.71918, lat:23.0800383}}	05-08-2019	02-12-2019	15,000,000.00	5,241,841.93	5,241,841.93	5,241,841.93	5,241,841.93	Sin contratos nuevos en el trimestre	{meta1: {unidad_medida:Metros Cuadrados, avance:230.0}}		En Ejecución	Validado avances	Sin observaciones	Sin observaciones
2021	3	BCS190401396689	Proyecto de inversión	571572.4	(ff1: {ciclo_recurso:2019, ramo:33, modalidad:I, prog_pres:4, tipo_recurso:FEDERALES (APORTACIONES, SUBSIDIOS Y CONVENIOS), monto:571572.4, modificado:571572.4})	ADQUISICIÓN DE REFRIGERADORES SOLARES - 120599	3	Baja California Sur	3	La Paz	Proyecto de inversión de infraestructura Social	Vivienda	Sin identificar	DIRECCIÓN GENERAL DE DESARROLLO SOCIAL Y DIRECCIÓN DE PLANEACIÓN	220599	S	20	20	0	{meta1: {unidad_medida:Otros, meta:10.0, meta_modificada:10.0}}	1	{geo1: {cve_municipio:3, localidad:487, direccion:BRECHA TRAMO CARRETERA TRANSPENINSULAR A LOS BARRILES - EL COYO MARGEN IZQUIERDO KILÓMETRO undefined + undefined INTERIOR 0 RANCHERIA BUENOS AIRES, 23338 EL COYO, LA PAZ BAJA CALIFORNIA SUR ENTRE Y , SE DISTRIBUIRAN 5 A, lon:-109.76854426, lat:23.63816542}}	26-11-2019	31-12-2019	571,572.00	0.00	0.00	0.00	0.00	Sin contratos nuevos en el trimestre	{meta1: {unidad_medida:Otros, avance:0.0}}	{1596896/proyecto_INICIO}	En Ejecución	Validado avances	Sin observaciones	Sin observaciones
2021	3	BCS190401597743	Proyecto de inversión	1000000	(ff1: {ciclo_recurso:2019, ramo:33, modalidad:I, prog_pres:4, tipo_recurso:FEDERALES (APORTACIONES, SUBSIDIOS Y CONVENIOS), monto:1000000.0, modificado:1000000.0})	ADQUISICIÓN DE ALUMBRADO PUBLICO ENERGIA ALTERNATIVA 227133	3	Baja California Sur	5	La Paz	Proyecto de inversión de infraestructura Social	Urbanización	Sin identificar	DIRECCIÓN GENERAL DE SERVICIOS PUBLICOS MUNICIPALES	227133	S	140	100	0	{meta1: {unidad_medida:Otros, meta:36.0, meta_modificada:36.0}}	1	{geo1: {cve_municipio:3, localidad:224, direccion:CARRETERA FEDERAL LIBRE 1 TRAMO SANTA RITA - PUERTO CHALE KILÓMETRO 1 + 1 INTERIOR 1 PUEBLO ZONA CENTRAL 23000 PUERTO CHALE, LA PAZ BAJA CALIFORNIA SUR ENTRE Y , CARRETERA FEDERAL LIBRE TRAMO SANTA RITA PUERTO CHALE KIL, lon:-111 55202306, lat:24.42414507}}	29-11-2019	31-12-2019	1,000,000.00	0.00	0.00	0.00	0.00	Sin contratos nuevos en el trimestre	{meta1: {unidad_medida:Otros, avance:0.0}}	{1597743/proyecto_INICIO}	En Ejecución	Validado avances	Sin observaciones	Sin observaciones
2021	3	BCS190401606110	Proyecto de inversión	14955119.5	(ff1: {ciclo_recurso:2018, ramo:33, modalidad:I, prog_pres:4, tipo_recurso:FEDERALES (APORTACIONES, SUBSIDIOS Y CONVENIOS), monto:1.495511957E7, modificado:1.495511957E7})	AMPLIACIÓN DE VIVIENDA EN ZONA URBANA RECAMARA BAÑO - 70354	3	Baja California Sur	3	La Paz	Proyecto de inversión de infraestructura Social	Vivienda	Sin identificar	DIRECCIÓN GENERAL DE DESARROLLO SOCIAL Y DIRECCIÓN GENERAL DE OBRAS PUBLICAS Y ASENTAMIENTOS HUMANOS	70354	S	308	252	0	{meta1: {unidad_medida:Otros, meta:140.0, meta_modificada:140.0}}	1	{geo1: {cve_municipio:3, localidad:1, direccion:CALLE ISLA TORTUGA COLONIA , 10000 LA PAZ, LA PAZ BAJA CALIFORNIA SUR ENTRE CALLE LOS ISLOTES Y CALLE ISLA DECIENTE, SE REALIZARAN 140 ACCIONES DE AMPLIACIÓN DE VIVIENDA EN ZONA URBANA RECAMARABAÑO DISTRIBUIDAS EN LA LOCALID, lon:-110.2709262, lat:24.14640042}}	22-05-2019	31-12-2019	14,955,119.50	14,955,119.50	14,700,882.00	14,700,882.00	13,368,521.00	{cto1: {tipo_obra:Obra, numero_contrato:AYD/FED2019/003, contratista:SERVICIOS ESPECIALIZADOS DE INGENIERIA Y CONSTRUCCIÓN SA DE CV, convenio:GRUPO DE LA PAZ, monto:1.495511957E7, importe_modificado:1.495511957}}	{meta1: {unidad_medida:Otros, avance:140.0}}	{1606110/proyecto_PROCESO, 1606110/proyecto_FIN}	En Ejecución	Validado avances	Sin observaciones	Sin observaciones

GOBIERNO DE BAJA CALIFORNIA SUR
SECRETARIA DE FINANZAS Y ADMINISTRACIÓN
DIRECCIÓN DE CONTABILIDAD

Sistema de Recursos Federales Transferidos a las Entidades Federativas, Municipios y Demarcaciones Territoriales del Distrito Federal
Destino del Gasto
Ciclo Reportado: 2021
Periodo Reportado : Tercer Trimestre

DETALLE PROYECTO																											AVANCE FINANCIERO								FOTOS			OBSERVACIONES	
CICLO	TRIMESTRE	FOLIO	CATEGORIA	MONTO GLOBAL APROBADO	FUENTES FINANCIAMIENTO	NOMBRE	ID ENTIDAD RESPONSABLE	ENTIDAD RESPONSABLE	ID MUNICIPIO RESPONSABLE	MUNICIPIO RESPONSABLE	TIPO PROGRAMA PROYECTO	CLASIFICACION	SUBCLASIFICACION	INSTITUCION EJECUTORA	NUMERO PROYECTO	POBLACION BENEFICIADA	HUESPED	HOMBRES	BENEFICIARIOS	METAS	TIPO GEOREFERENCIA	GEOREFERENCIAS	FECHA INICIO	FECHA TERMINO	RECAUDADO	COMPROMETIDO	DEVENGADO	EJERCIDO	PAGADO	CONTRATOS	AVANCES FISICOS	CARPETA FOTOS	ESTATUS	FLUJO	OBSERVACIONES REVISOR	OBSERVACIONES CAPTURISTA
2021	3	BCS190401695073	Acción	700000	[{f1: {ciclo_recurso:2018, ramo:33, modalidad:I, prog_pres:4, tipo_recurso:FEDERALES (APORTACIONES, SUBSIDIOS Y CONVENIOS), monto:700000.0, modificado:(7000 00.0)}]	ADQUISICIÓN DE SOFTWARE Y HARDWARE - 234036	3	Baja California Sur	3	La Paz		FINANCIERA	Sin identificar	H.AYUNTAMIENTO DE LA PAZ	234036	H	0	0	0	{meta1: {unidad_medida:Equipamiento, meta:18.0, meta_modificada:18.0}}	1	{geo1: {ove_municipio:3, localidad:1, direccion:DADO QUE ES PROPIA EL PROYECTO SE UBICA EN LA CABECERA MUNICIPAL, lon:-110.355833, lat:24.142222}}	04-12-2019	31-12-2019	700,000.00	0.00	0.00	0.00	0.00	Sin contratos nuevos en el trimestre	{meta1: {unidad_medida:Equipamiento, avance:0.0}}	1695073/proyecto_INICIO}	En Ejecución	Validado avances	Sin observaciones	Sin observaciones
2021	3	BCS200201709047	Proyecto de Inversión	900000	[{f1: {ciclo_recurso:2017, ramo:33, modalidad:I, prog_pres:7, tipo_recurso:FEDERALES (APORTACIONES, SUBSIDIOS Y CONVENIOS), monto:900000.0, modificado:(900000.0)}]	REHABILITACION TV SEC No 18 13 DE OCTUBRE DE 1994 E.C.S.	3	Baja California Sur	0	Gobierno de la Entidad	Proyecto de Inversión de Infraestructura Gubernamental	Educación	Sin identificar	SIFE	17500	N	0	0	39	{meta1: {unidad_medida:Metros Cuadrados, meta:100.0, meta_modificada:100.0}}	1	{geo1: {ove_municipio:1, localidad:390, direccion:DOMICILIO CONOCIDO NUM. 0, LEY FEDERAL DE AGUAS NÚMERO UNO, Baja California Sur, lon:-111.637309, lat:25.334643}}	22-06-2020	19-09-2020	900,000.00	841,786.10	841,786.10	841,786.10	841,786.10	Sin contratos nuevos en el trimestre	{meta1: {unidad_medida:Metros Cuadrados, avance:100.0}}		Sin Ejecución	Validado avances	Sin observaciones	Sin observaciones
2021	3	BCS200301718535	Proyecto de Inversión	3121136.74	{f1: {ciclo_recurso:2020, ramo:33, modalidad:I, prog_pres:3, tipo_recurso:FEDERALES (APORTACIONES, SUBSIDIOS Y CONVENIOS), monto:3121136.74, modificado:3121136.74}}	AMPLIACIÓN DE DE LA RED DE DISTRIBUCION DE ENERGÍA ELECTRICA SOL VISTA HERMOSA EN LA PAZ LOCALIDAD LA PAZ ASENTAMIENTO VISTA HERMOSA - 92958	3	Baja California Sur	0	Gobierno de la Entidad	Proyecto de Inversión de Infraestructura Social	Urbanización	Sin identificar	SECRETARIA DEL TRABAJO Y DESARROLLO SOCIAL DEL GOB DEL EDO DE BCS CONVENIO CFE	92958	N	567	569	0	{meta1: {unidad_medida:Otros, meta:1.0, meta_modificada:100.0}}	1	{geo1: {ove_municipio:3, localidad:1, direccion:CALLE CONOCIDO COLONIA VISTA HERMOSA, ZONA LA PAZ, LA PAZ BAJA CALIFORNIA SUR ENTRE CALLE CONOCIDO Y CALLE CONOCIDO, CALLE CONOCIDO CONOCIDO COLONIA VISTA HERMOSA, lon:-110.25992083, lat:24.15389554}}	02-01-2020	31-12-2020	1,560,568.37	1,560,568.37	1,560,568.37	1,560,568.37	1,560,568.37	{titu1: {tipo_obra:Obra, numero_contrato:CONVENIO ESPECIFICO PARA BENEFICIAR CFE DIST-SOBIERNO-AYUALA PAZ 2041/2020, contratista:CFE DISTRIBUCION, convocante:SECRETARIA DE FINANZAS DEL GOBIERNO DEL ESTADO, monto:41543150.5, importe_modificado:41543150.5}}	{meta1: {unidad_medida:Otros, avance:100.0}}	1718535/proyecto_INICIO, 1718535/proyecto_FIN, 1718535/proyecto_PROCESO}	En Ejecución	Validado avances	Sin observaciones	Sin observaciones
2021	3	BCS200301792520	Proyecto de Inversión	800000	{f1: {ciclo_recurso:2018, ramo:33, modalidad:I, prog_pres:7, tipo_recurso:FEDERALES (APORTACIONES, SUBSIDIOS Y CONVENIOS), monto:800000.0, modificado:(800000.0)}}	REHABILITACION E.P. PROFR BENITO BELTRAN BELTRAN EN EL RANCHO, MPIO DE LA PAZ, BCS	3	Baja California Sur	0	Gobierno de la Entidad	Proyecto de Inversión de Infraestructura Gubernamental	Educación	Sin identificar	SIFE	18294	N	0	0	27	{meta1: {unidad_medida:Metros Cuadrados, meta:100.0, meta_modificada:100.0}}	1	{geo1: {ove_municipio:3, localidad:1050, direccion:DOMICILIO CONOCIDO NUM. 0, EL RANCÓN, Baja California Sur, lon:-110.101111, lat:24.011667}}	22-06-2020	20-09-2020	800,000.00	736,076.56	736,076.56	736,076.56	736,076.56	Sin contratos nuevos en el trimestre	{meta1: {unidad_medida:Metros Cuadrados, avance:100.0}}		En Ejecución	Validado avances	Sin observaciones	Sin observaciones
2021	3	BCS200301792521	Proyecto de Inversión	900000	{f1: {ciclo_recurso:2018, ramo:33, modalidad:I, prog_pres:7, tipo_recurso:FEDERALES (APORTACIONES, SUBSIDIOS Y CONVENIOS), monto:900000.0, modificado:(900000.0)}}	REHABILITACION E.P ESTADO DE PUEBLA EN SAN ISIDRO BCS	3	Baja California Sur	0	Gobierno de la Entidad	Proyecto de Inversión de Infraestructura Gubernamental	Educación	Sin identificar	SIFE	18295	N	0	0	57	{meta1: {unidad_medida:Metros Cuadrados, meta:100.0, meta_modificada:100.0}}	1	{geo1: {ove_municipio:1, localidad:391, direccion:DOMICILIO CONOCIDO NUM. 0, SAN ISIDRO, Baja California Sur, lon:-112.043333, lat:26.233889}}	22-06-2020	19-09-2020	900,000.00	760,631.78	559,724.86	559,724.86	559,724.86	Sin contratos nuevos en el trimestre	{meta1: {unidad_medida:Metros Cuadrados, avance:100.0}}		En Ejecución	Validado avances	Sin observaciones	Sin observaciones
2021	3	BCS200401820717	Proyecto de Inversión	4850000	{f1: {ciclo_recurso:2020, ramo:33, modalidad:I, prog_pres:4, tipo_recurso:FEDERALES (APORTACIONES, SUBSIDIOS Y CONVENIOS), monto:4850000.0, modificado:4850000.0}}	REHABILITACION DE TANQUE ELEVADO PARA AGUA POTABLE CALLE SONORA 149548	3	Baja California Sur	3	La Paz	Proyecto de Inversión de Infraestructura Social	Agua y Saneamiento	Sin identificar	OOMSAPAS	149548	5	8,093	8,094	0	{meta1: {unidad_medida:Otros, meta:1.0, meta_modificada:1.0}}	1	{geo1: {ove_municipio:3, localidad:1, direccion:CALLE SONORA COLONIA FLORES MAGÓN, 23056 LA PAZ, LA PAZ BAJA CALIFORNIA SUR ENTRE Y , LA OBRA SE ENCUETRA UBICADA EN PARTE ALTA DEL CERRO HASTA FINAL DE CALLE SONORA, lon:-110.29635234, lat:24.12797739}}	05-10-2020	30-11-2020	4,850,000.00	4,241,125.83	4,222,843.22	4,222,843.22	4,222,843.22	{titu1: {tipo_obra:Obra, numero_contrato:SAPA-FGM-004-20, contratista:VICTOR ALANIS MIGUEL, convocante:H AYUNTAMIENTO DE LA PAZ, monto:5382994.2, importe_modificado:5382994.2}}	{meta1: {unidad_medida:Otros, avance:1.0}}	1820717/proyecto_INICIO, 1820717/proyecto_PROCESO, 1820717/proyecto_FIN}	En Ejecución	Validado avances	Sin observaciones	Sin observaciones
2021	3	BCS200401820762	Proyecto de Inversión	4000000	{f1: {ciclo_recurso:2020, ramo:33, modalidad:I, prog_pres:4, tipo_recurso:FEDERALES (APORTACIONES, SUBSIDIOS Y CONVENIOS), monto:4000000.0, modificado:4000000.0}}	TECHO FIRME - 149665	3	Baja California Sur	3	La Paz	Proyecto de Inversión de Infraestructura Social	Vivienda	Sin identificar	DIRECCION GENERAL DE DESARROLLO SOCIAL	149665	5	664	664	0	{meta1: {unidad_medida:Otros, meta:332.0, meta_modificada:332.0}}	1	{geo1: {ove_municipio:3, localidad:1, direccion:CIUDAD , 00000 LA PAZ, LA PAZ BAJA CALIFORNIA SUR ENTRE Y , SE BENEFICIARA CON ESTE PROGRAMA A 332 FAMILIAS DEL MUNICIPIO DE LA PAZ EN ZONA URBANA Y RURAL, lon:-110.26499084, lat:24.15067168}}	01-10-2020	31-12-2020	4,000,000.00	3,999,238.04	3,999,238.04	3,999,238.04	3,999,238.04	{titu1: {tipo_obra:Mejoras, numero_contrato:SA-803003996-E4-T-2020, contratista:FERNANDO SANCHEZ GUZMAN, convocante:MUNICIPIO DE LA PAZ B.C.S., monto:3963423.27, importe_modificado:3963423.27}}	{meta1: {unidad_medida:Otros, avance:332.0}}	1820762/proyecto_INICIO, 1820762/proyecto_FIN, 1820762/proyecto_PROCESO}	En Ejecución	Validado avances	Sin observaciones	Sin observaciones

GOBIERNO DE BAJA CALIFORNIA SUR
SECRETARIA DE FINANZAS Y ADMINISTRACIÓN
DIRECCIÓN DE CONTABILIDAD

Sistema de Recursos Federales Transferidos a las Entidades Federativas, Municipios y Demarcaciones Territoriales del Distrito Federal
Destino del Gasto
Ciclo Reportado: 2021
Periodo Reportado : Tercer Trimestre

DETALLE PROYECTO																										AVANCE FINANCIERO							FOTOS	ESTATUS	FLUJO	OBSERVACIONES	
CICLO	TRIMESTRE	FOLIO	CATEGORIA	MONTO GLOBAL APROBADO	FUENTES FINANCIAMIENTO	NOMBRE	ID ENTIDAD RESPONSABLE	ENTIDAD RESPONSABLE	ID MUNICIPIO RESPONSABLE	MUNICIPIO RESPONSABLE	TIPO PROGRAMA PROYECTO	CLASIFICACION	SUBCLASIFICACION	INSTITUCION EJECUTORA	NUMERO PROYECTO	POBLACION BENEFICIADA	MUJERES	HOMBRES	BENEFICIARIOS	METAS	TIPO GEOREFERENCIA	GEOREFERENCIAS	FECHA INICIO	FECHA TERMINO	RECAUDADO	COMPROMETIDO	DEVENGADO	EJERCIDO	PAGADO	CONTRATOS	AVANCES FISICOS	CARPETA FOTOS			OBSERVACIONES REVISOR	OBSERVACIONES CAPTURISTA
2021	3	BCS200401825392	Proyecto de inversión	4156990.3	{ff1: {ciclo_recurso:2020, ramo:33, modalidad:I, prog_pres:8, tipo_recurso:FEDERALES (APORTACIONES, SUBSIDIOS Y CONVENIOS), monto:2595782.33, modificado:2595782.33}, ff2: {ciclo_recurso:2020, ramo:33, modalidad:I, prog_pres:4, tipo_recurso:FEDERALES (APORTACIONES, SUBSIDIOS Y CONVENIOS), monto:1560568.77, modificado:1560568.77}}	OBRAS DE INFRAESTRUCTURA ELECTRICA 161377	3	Baja California Sur	4	La Paz	Proyecto de inversión de infraestructura social	Urbanización	Sin identificar	COMISION FEDERAL DE ELECTRICIDAD	161377	5	571	565	6	{meta1: {unidad_medida:OBRA, meta:1.0, meta_modificada:1.0}}	1	{geo1: {cve_municipio:3, localidad:1, direccion:CALLE NORTE COLONIA VISTA HERMOSA, 23038 LA PAZ, LA PAZ BAJA CALIFORNIA SUR ENTRE Y , LA OBRA SE REALIZARA EN LA COLONIA VISTA HERMOSA EN DIFERENTES CALLES PERTENECIENTES A LA MISMA, lon:-110.26776223, lat:24.15614056}}	15-09-2020	31-12-2020	1,560,568.77	0.00	0.00	0.00	0.00	Sin contratos nuevos en el trimestre	{meta1: {unidad_medida:Otros, avance:0.0}}	1825392/proyecto_INICIO	En Ejecución	Validado avances	Sin observaciones	Sin observaciones
2021	3	BCS200401878322	Proyecto de inversión	3475963.29	{ff1: {ciclo_recurso:2016, ramo:33, modalidad:I, prog_pres:7, tipo_recurso:FIDEICOMISOS, monto:3475963.29, modificado:3475963.29}}	REHABILITACION DE LA ESC. SEC. MANUEL G. MONTOYA EN SANTA ROSALIA MPIO DE MULEGE BCS	3	Baja California Sur	0	Gobierno de la Entidad	Proyecto de inversión de infraestructura Gubernamental	Educación	Sin identificar	ISIPE	16364	N	0	0	420	{meta1: {unidad_medida:Metros Cuadrados, meta:100.0, meta_modificada:100.0}}	1	{geo1: {cve_municipio:2, localidad:1, direccion:AVENIDA MANUEL F. MONTOYA NUM. 0, SANTA ROSALIA, Baja California Sur, lon:-112.273214, lat:27.3335251}}	05-11-2020	31-01-2021	3,475,963.29	3,325,575.05	3,242,873.80	3,242,873.80	3,242,873.80	Sin contratos nuevos en el trimestre	{meta1: {unidad_medida:Metros Cuadrados, avance:100.0}}		En Ejecución	Validado avances	Sin observaciones	Sin observaciones
2021	3	BCS200401873323	Proyecto de inversión	1693453.9	{ff1: {ciclo_recurso:2018, ramo:33, modalidad:I, prog_pres:7, tipo_recurso:FIDEICOMISOS, monto:1693453.9, modificado:1693453.9}}	REHABILITACION DEL J N PATRICIA MIRANDA AVILES EN LA PAZ MPIO DE LA PAZ BCS	3	Baja California Sur	0	Gobierno de la Entidad	Proyecto de inversión de infraestructura Gubernamental	Educación	Sin identificar	ISIPE	16365	N	0	0	118	{meta1: {unidad_medida:Metros Cuadrados, meta:100.0, meta_modificada:100.0}}	1	{geo1: {cve_municipio:3, localidad:1, direccion:OPALINA NUM. 0, LA PAZ, Baja California Sur, lon:-110.296346, lat:24.08285}}	04-12-2020	02-01-2021	169,383.90	160,076.26	160,076.26	160,076.26	160,076.26	Sin contratos nuevos en el trimestre	{meta1: {unidad_medida:Metros Cuadrados, avance:100.0}}		En Ejecución	Validado avances	Sin observaciones	Sin observaciones
2021	3	BCS200401873325	Proyecto de inversión	1500000	{ff1: {ciclo_recurso:2018, ramo:33, modalidad:I, prog_pres:7, tipo_recurso:FIDEICOMISOS, monto:1500000.0, modificado:1500000.0}}	REHABILITACION DEL COLEGIO DE BACHILLERES PLANTEL No. 4 (COBACH No. 4) EN CABO SAN LUCAS MPIO DE LOS CABOS BCS	3	Baja California Sur	0	Gobierno de la Entidad	Proyecto de inversión de infraestructura Gubernamental	Educación	Sin identificar	ISIPE	16503	N	0	0	1,041	{meta1: {unidad_medida:Metros Cuadrados, meta:100.0, meta_modificada:100.0}}	1	{geo1: {cve_municipio:3, localidad:54, direccion:MATAMOROS E/ FÉLIX ORTEGA Y ANTONIO MIJÁRES, COLONIA MATAMOROS, CABO SAN LUCAS, Baja California Sur, lon:-109.920767, lat:22.893407}}	19-10-2020	16-01-2021	1,500,000.00	1,421,122.69	1,421,122.69	1,421,122.69	1,421,122.69	Sin contratos nuevos en el trimestre	{meta1: {unidad_medida:Metros Cuadrados, avance:165.00}}		En Ejecución	Validado avances	Sin observaciones	Sin observaciones
2021	3	BCS210201894497	Proyecto de inversión	165119.04	{ff1: {ciclo_recurso:2021, ramo:33, modalidad:I, prog_pres:3, tipo_recurso:FEDERALES (APORTACIONES, SUBSIDIOS Y CONVENIOS), monto:165119.04, modificado:161576.4}}	ELECTRIFICACIÓN MEDIANTE LA INSTALACIÓN DE SISTEMAS FOTOVOLTAICOS DE ILUMINACIÓN BÁSICA EN VIVIENDAS EN ZONA SANTA FE - 65403	3	Baja California Sur	0	Gobierno de la Entidad	Proyecto de inversión de infraestructura Social	Vivienda	Sin identificar	SECRETARIA DEL TRABAJO Y DESARROLLO SOCIAL DEL GOBIERNO DEL ESTADO DE BCS	65403	5	12	12	6	{meta1: {unidad_medida:Pieza, meta:6.0, meta_modificadas:6.0}}	1	{geo1: {cve_municipio:3, localidad:260, direccion:CALLE DOMICILIO CONOCIDO RANCHERIA SANTA FE, 23130 SAN VENANCIO, LA PAZ BAJA CALIFORNIA SUR ENTRE BRECHA CONOCIDO Y BRECHA CONOCIDO, BRECHA CONOCIDO SE INSTALARÁ UN SISTEMA FOTOVOLTAICO EN CADA #VIVIENDA, lon:-110.053276081, lat:23.20518366}}	04-06-2021	31-12-2021	80,788.20	80,788.20	80,788.20	80,788.20	80,788.20	{ctto1: {tipo_obra:Servicios, numero_contrato:2021-2015CB01/LPLES-031-166, contratista:CARLOS ROMO LUZANILLA, convocante:SECRETARIA DE FINANZAS DEL GOBIERNO DEL ESTADO, monto:5803750.0, importe_modificado:5803750.0}}	{meta1: {unidad_medida:Piezas, avance:6.00}}	{1894497/proyecto_INICIO, 1894497/proyecto_FIN, 1894497/proyecto_PROCESO}:	En Ejecución	Validado avances	Sin observaciones	Sin observaciones
2021	3	BCS210201894537	Proyecto de inversión	165119.04	{ff1: {ciclo_recurso:2021, ramo:33, modalidad:I, prog_pres:3, tipo_recurso:FEDERALES (APORTACIONES, SUBSIDIOS Y CONVENIOS), monto:165119.04, modificado:161576.4}}	ELECTRIFICACIÓN MEDIANTE LA INSTALACIÓN DE SISTEMAS FOTOVOLTAICOS DE ILUMINACIÓN BÁSICA EN RANCHOS DE LA ZONA SAN JUAN DE LAS PILAS - 66091	3	Baja California Sur	0	Gobierno de la Entidad	Proyecto de inversión de infraestructura Social	Vivienda	Sin identificar	SECRETARIA DEL TRABAJO Y DESARROLLO SOCIAL DEL GOBIERNO DEL ESTADO DE BCS	66091	5	13	11	6	{meta1: {unidad_medida:Piezas, meta:6.0, meta_modificadas:6.0}}	1	{geo1: {cve_municipio:2, localidad:204, direccion:CALLE CONOCIDO RANCHO SAN JUAN DE LAS PILAS, 23900 SAN JUAN DE LA PILA, MULEGÉ BAJA CALIFORNIA SUR ENTRE CALLE CONOCIDO Y CALLE CONOCIDO, CALLE CONOCIDO SE ENCUANTRA A 60.6 KM AL NOROESTE DE GUERRERO NEGRO, lon:-112.583929, lat:26.87193345}}	02-06-2021	31-12-2021	80,788.20	80,788.20	80,788.20	80,788.20	80,788.20	{ctto1: {tipo_obra:Servicios, numero_contrato:2021-2015CB01/LPLES-031-166, contratista:CARLOS ROMO LUZANILLA, convocante:SECRETARIA DE FINANZAS DEL GOBIERNO DEL ESTADO, monto:5803750.0, importe_modificado:5803750.0}}	{meta1: {unidad_medida:Piezas, avance:6.00}}	{1894520/proyecto_INICIO, 1894520/proyecto_FIN, 1894520/proyecto_PROCESO}	En Ejecución	Validado avances	Sin observaciones	Sin observaciones

GOBIERNO DE BAJA CALIFORNIA SUR
SECRETARIA DE FINANZAS Y ADMINISTRACIÓN
DIRECCIÓN DE CONTABILIDAD

Sistema de Recursos Federales Transferidos a las Entidades Federativas, Municipios y Demarcaciones Territoriales del Distrito Federal
Destino del Gasto
Ciclo Reportado: 2021
Periodo Reportado : Tercer Trimestre

DETALLE PROYECTO																											AVANCE FINANCIERO								FOTOS	ESTATUS	FLUJO	OBSERVACIONES	
CICLO	TRIMESTRE	FOLIO	CATEGORIA	MONTO GLOBAL APROBADO	FUENTES FINANCIAMIENTO	NOMBRE	ID ENTIDAD RESPONSABLE	ENTIDAD RESPONSABLE	ID MUNICIPIO RESPONSABLE	MUNICIPIO RESPONSABLE	TIPO PROGRAMA PROYECTO	CLASIFICACION	SUBCLASIFICACION	INSTITUCION EJECUTORA	NUMERO PROYECTO	POBLACION BENEFICIADA	MUJERES	HOMBRES	BENEFICIARIOS	METAS	TIPO GEOREFERENCIA	GEOREFERENCIAS	FECHA INICIO	FECHA TERMINO	RECAUDADO	COMPROMETIDO	DEVENGADO	EJERCIDO	PAGADO	CONTRATOS	AVANCES FISICOS	CARPETA FOTOS			OBSERVACIONES REVISOR	OBSERVACIONES CAPTURISTA
2021	3	IICS2102011885174	Proyecto de inversión	127000	{ff1: {ciclo_recurso:2021, ramo:33, modalidad:I, prog_pres:3, tipo_recurso:FEDERALES (APORTACIONES, SUBSIDIOS Y CONVENIOS), monto:127000.0, modificado:127000.0}}	CONSTRUCCION DE CUARTO DORMITORIO EN LA COLONIA VISTA AL MAR EN LA LOCALIDAD DE LORETO AD DNCE - 80120	3	Baja California Sur	0	Gobierno de la Entidad	Proyecto de inversión de infraestructura Social	Vivienda	Sin Identificar	INSTITUTO DE VIVIENDA DE BAJA CALIFORNIA SUR	80120	5	0	2	0	{meta1: {unidad_medida:Cuarto(s), meta:1.0, meta_modificada:1.0}}	1	{geo1: {cve_municipio:3, localidad:1, direccion:CALLE 15A CORONADO INTERIOR SN COLONIA INVI, 23480 LORETO, LORETO BAJA CALIFORNIA SUR, ENTRE CALLE BAHIA DE LA PAZ Y CALLE BAHIA MAGDALENA , COLONIA UBICADA AL NORTE DE LA LOCALIDAD DE LORETO ACCESAR POR LA CARRETERA TRANS, lon:-111.3452182, lat:26.0356611}}	27-05-2021	10-07-2021	127,000.00	127,000.00	20,792.32	20,792.32	20,792.32	{cto1: {tipo_obra:Obra, numero_contrato:CO-INSE2103-AO-152021, contratista:ADDIEL YAMILE MACEDO ALFARO, convocante:INSTITUTO DE VIVIENDA DE BAJA CALIFORNIA SUR, monto:254000.0, importe_modificado:254000.0}}	{meta1: {unidad_medida:Cuarto(s), avance:1.0}}	{1892174/proyecto_INICIO, 1892174/proyecto_FIN, 1892174/proyecto_PROCESO}	En Ejecución	Validado avances	Sin observaciones	Sin observaciones
2021	3	IICS2102011911368	Proyecto de inversión	380000	{ff1: {ciclo_recurso:2021, ramo:33, modalidad:I, prog_pres:4, tipo_recurso:FEDERALES (APORTACIONES, SUBSIDIOS Y CONVENIOS), monto:380000.0, modificado:375909.3}}	CONSTRUCCIÓN DE CUARTO DORMITORIO CON BAÑO EN LOS CABOS LOCALIDAD LOS MEZQUITES DOS 5GRS - 18900	3	Baja California Sur	0	Los Cabos	Proyecto de inversión de infraestructura Social	Vivienda	Sin Identificar	DIRECCION GENERAL DE DESARROLLO SOCIAL	18900	3	3	4	0	{meta1: {unidad_medida:Cuarto(s), meta:2.0, meta_modificada:2.0}}	1	{geo1: {cve_municipio:3, localidad:1358, direccion:COLONIA LOS MEZQUITES, 00000 LOS MEZQUITES, LOS CABOS BAJA CALIFORNIA SUR ENTRE Y , BENEFICIARIO 01 MANZANA 04 LOTE 27 BENEFICIARIO 02 MANZANA 04 LOTE 27, lon:-109.958529, lat:22.93595476}}	01-05-2021	30-11-2021	335,417.16	375,909.30	143,427.96	143,427.96	143,427.96	{cto1: {tipo_obra:Obra, numero_contrato:TES/DGDS/TECH/SIC/133-014-2021, contratista:CONSTRUCTORA Y URBANIZADORA BETANCOURT S.A. DE C.V, convocante:MUNICIPIO DE LOS CABOS, monto:1315682.55, importe_modificado:1315682.55}}	{meta1: {unidad_medida:Cuarto(s), avance:1.71}}	{1911966/proyecto_INICIO, 1911966/proyecto_PROCESO}	En Ejecución	Validado avances	Sin observaciones	Sin observaciones
2021	3	IICS2102011912191	Proyecto de inversión	156000	{ff1: {ciclo_recurso:2021, ramo:33, modalidad:I, prog_pres:4, tipo_recurso:FEDERALES (APORTACIONES, SUBSIDIOS Y CONVENIOS), monto:156000.0, modificado:154474.5}}	CONSTRUCCIÓN DE TECHO FIRME EN LOS CABOS LOCALIDAD SAN JOSE DEL CABO COLONIA PABLO L MARTINEZ TRES ZAP AGEB UNO CERO CINCO TRES - 19579	3	Baja California Sur	0	Los Cabos	Proyecto de inversión de infraestructura Social	Vivienda	Sin Identificar	DIRECCION GENERAL DE DESARROLLO SOCIAL	19579	5	8	5	0	{meta1: {unidad_medida:Metros Cuadrados, meta:63.0, meta_modificada:63.0}}	1	{geo1: {cve_municipio:3, localidad:1, direccion:CALLE OCEANOGRAFIA COLONIA PABLO L MARTINEZ, 23444 SAN JOSE DEL CABO, LOS CABOS BAJA CALIFORNIA SUR ENTRE CALLE HUMANIDADES Y CALLE AMADO NERVO, CALLE HUMANIDADES BENEFICIARIO 1 MANZANA 19 LOTE 22 CASA SIN PINTAR PLANTAS AFUERA, lon:-109.71255427, lat:23.07810965}}	01-05-2021	30-11-2021	141,853.50	154,474.50	84,749.76	84,749.76	84,749.76	{cto1: {tipo_obra:Obra, numero_contrato:TES/DGDS/TECH/SIC/133-022-2021, contratista:Fucori Construcciones y Asociados, S.A. de C.V, convocante:MUNICIPIO DE LOS CABOS, monto:3089490.0, importe_modificado:3089490.0}}	{meta1: {unidad_medida:Metros Cuadrados, avance:48.3}}	{1912191/proyecto_INICIO, 1912191/proyecto_PROCESO, 1912191/proyecto_FIN}	En Ejecución	Validado avances	Sin observaciones	Sin observaciones
2021	3	IICS2102011911385	Proyecto de inversión	104000	{ff1: {ciclo_recurso:2021, ramo:33, modalidad:I, prog_pres:4, tipo_recurso:FEDERALES (APORTACIONES, SUBSIDIOS Y CONVENIOS), monto:3089490.0, modificado:102983.0}}	CONSTRUCCIÓN DE TECHO FIRME EN LOS CABOS LOCALIDAD SAN JOSE DEL CABO COLONIA EL ZACATAL DOS ZAP AGEB UNO CERO OCHO SIETE - 19581	3	Baja California Sur	0	Los Cabos	Proyecto de inversión de infraestructura Social	Vivienda	Sin Identificar	DIRECCION GENERAL DE DESARROLLO SOCIAL	19581	5	2	3	0	{meta1: {unidad_medida:Metros Cuadrados, meta:46.0, meta_modificada:46.0}}	1	{geo1: {cve_municipio:3, localidad:1, direccion:CALLE 5 DE FEBRERO COLONIA EL ZACATAL, 23427 SAN JOSE DEL CABO, LOS CABOS BAJA CALIFORNIA SUR ENTRE CALLE EDWARDO RODRIGUEZ OTA Y CALLE 20 DE NOVIEMBRE, CALLE LIC. ERAULIO MALDONADO SANDEZ BENEFICIARIO 1 MANZANA 45 LOTE 15 DE, lon:-109.71614391, lat:23.09721893}}	01-05-2021	30-11-2021	94,569.00	102,983.00	56,499.84	56,499.84	56,499.84	{cto1: {tipo_obra:Obra, numero_contrato:TES/DGDS/TECH/SIC/133-022-2021, contratista:Fucori Construcciones y Asociados, S.A. de C.V, convocante:MUNICIPIO DE LOS CABOS, monto:3089490.0, importe_modificado:3089490.0}}	{meta1: {unidad_medida:Metros Cuadrados, avance:31.1}}	{1912195/proyecto_INICIO, 1912195/proyecto_PROCESO}	En Ejecución	Validado avances	Sin observaciones	Sin observaciones
2021	3	IICS2102011912209	Proyecto de inversión	52000	{ff1: {ciclo_recurso:2021, ramo:33, modalidad:I, prog_pres:4, tipo_recurso:FEDERALES (APORTACIONES, SUBSIDIOS Y CONVENIOS), monto:52000.0, modificado:51491.5}}	CONSTRUCCION DE TECHO FIRME EN LOS CABOS LOCALIDAD SAN JOSE DEL CABO COLONIA SAN JOSE VIEJO UNO ZAP AGEB UNO CUATRO UNO A - 19583	3	Baja California Sur	0	Los Cabos	Proyecto de inversión de infraestructura Social	Vivienda	Sin Identificar	DIRECCION GENERAL DE DESARROLLO SOCIAL	19583	5	4	1	0	{meta1: {unidad_medida:Metros Cuadrados, meta:25.0, meta_modificada:25.0}}	1	{geo1: {cve_municipio:3, localidad:1, direccion:CALLE SAN LUIS POTOSI COLONIA SAN JOSE VIEJO, 23437 SAN JOSE DEL CABO, LOS CABOS BAJA CALIFORNIA SUR ENTRE CALLE SONORA Y CALLE TAMAULIPAS, BENEFICIARIO 1 MANZANA 62 LOTE 05 DEL SEMAFORO ENFRENTE DE LA ESCUELA CECYT 07 SE GI, lon:-109.71590856, lat:23.12282286}}	01-05-2021	30-11-2021	47,284.50	51,491.50	28,249.92	28,249.92	28,249.92	{cto1: {tipo_obra:Obra, numero_contrato:TES/DGDS/TECH/SIC/133-022-2021, contratista:Fucori Construcciones y Asociados, S.A. de C.V, convocante:MUNICIPIO DE LOS CABOS, monto:3089490.0, importe_modificado:3089490.0}}	{meta1: {unidad_medida:Metros Cuadrados, avance:16.1}}	{1912205/proyecto_INICIO, 1912205/proyecto_FIN, 1912205/proyecto_PROCESO}	En Ejecución	Validado avances	Sin observaciones	Sin observaciones
2021	3	IICS2102011911239	Proyecto de inversión	52000	{ff1: {ciclo_recurso:2021, ramo:33, modalidad:I, prog_pres:4, tipo_recurso:FEDERALES (APORTACIONES, SUBSIDIOS Y CONVENIOS), monto:52000.0, modificado:51893.7}}	CONSTRUCCIÓN DE TECHO FIRME EN LOS CABOS LOCALIDAD CABO SAN LUCAS COLONIA LOMAS DEL SOL UNO ZAP AGEB UNO DOS CUATRO 831 - 19767	3	Baja California Sur	0	Los Cabos	Proyecto de inversión de infraestructura Social	Vivienda	Sin Identificar	DIRECCION GENERAL DE DESARROLLO SOCIAL	19767	5	3	3	0	{meta1: {unidad_medida:Metros Cuadrados de construcción, meta:23.0, meta_modificada:23.0}}	1	{geo1: {cve_municipio:3, localidad:54, direccion:CALLE URANO COLONIA LOMAS DEL SOL, 23477 CABO SAN LUCAS, LOS CABOS BAJA CALIFORNIA SUR, ENTRE CALLE VIA LACTEA Y CALLE SISTEMA SOLAR, CALLE SATURNO BENEFICIARIO 1 MANZANA 861 LOTE 849, lon:-109.931296, lat:22.92345053}}	01-05-2021	30-11-2021	46,958.40	51,097.80	34,754.29	34,754.29	22,078.56	{cto1: {tipo_obra:Obra, numero_contrato:TES/DGDS/TECH/SIC/133-015-2021, contratista:SAUL CABO, S.A. DE C.V., convocante:MUNICIPIO DE LOS CABOS, monto:2554890.0, importe_modificado:2554890.0}}	{meta1: {unidad_medida:Cuadrados de construcción, avance:13.9}}	{1912209/proyecto_INICIO, 1912209/proyecto_PROCESO}	En Ejecución	Validado avances	Sin observaciones	Sin observaciones

BCSnosUNE
Gobierno de Baja California Sur

GOBIERNO DE BAJA CALIFORNIA SUR
SECRETARIA DE FINANZAS Y ADMINISTRACIÓN
DIRECCIÓN DE CONTABILIDAD

Sistema de Recursos Federales Transferidos a las Entidades Federativas, Municipios y Demarcaciones Territoriales del Distrito Federal
Destino del Gasto
Ciclo Reportado: 2021
Período Reportado : Tercer Trimestre

DETALLE PROYECTO																												AVANCE FINANCIERO								FOTOS	ESTATUS	FLUJO	OBSERVACIONES	
CICLO	TRIMESTRE	FOLIO	CATEGORIA	MONTO GLOBAL APROBADO	FUENTES FINANCIAMIENTO	NOMBRE	ID ENTIDAD RESPONSABLE	ENTIDAD RESPONSABLE	ID MUNICIPIO RESPONSABLE	MUNICIPIO RESPONSABLE	TIPO PROGRAMA PROYECTO	CLASIFICACION	SUBCLASIFICACION	INSTITUCION EJECUTORA	NUMERO PROYECTO	POBLACION BENEFICIADA	MUJERES	HOMBRES	BENEFICIARIOS	METAS	TIPO GEOREFERENCIA	GEOREFERENCIAS	FECHA INICIO	FECHA TERMINO	RECAUDADO	COMPROMETIDO	DEVENGADO	EJERCIDO	PAGADO	CONTRATOS	AVANCES FISICOS	CARPETA FOTOS			OBSERVACIONES REVISOR	OBSERVACIONES CAPTURISTA
2021	3	BCS210201912307	Proyecto de Inversión	572000	[ff1: {ciclo_recurso:2021, ramo:33, modalidad:I, prog_pres:4, dpo_recurso:FEDERALES (APORTACIONES, SUBSIDIOS Y CONVENIOS), monto:572000.0, modificado:565375.8}]	CONSTRUCCIÓN DE TECHO FIRME EN LOS CABOS LOCALIDAD CABO SAN LUCAS COLONIA LEONARDO CASTELLANOS VILLALOBOS ONCE ZAP AGEB DOS UNO SIETE CINCO SIETE - 19773	3	Baja California Sur	5	Los Cabos	Proyectos de Inversión de Infraestructura Social	Vivienda	Sin identificar	DIRECCION GENERAL DE DESARROLLO SOCIAL	19773	5	18	25	3	[meta1: {unidad_medida:Metros Cuadrados, meta:253.0, meta_modificada:253.0}]	1	[geo1: {cve_municipio:3, localidad:54, direccion:COLONIA LEONARDO GASTÉLUM QUINTA ETAPA, 23462 CABO SAN LUCAS, LOS CABOS BAJA CALIFORNIA SUR ENTRE Y BENEFICIARIO 1 MANZANA 196 LOTE 09 BENEFICIARIO 1 MANZANA 196 LOTE 16, IENEFICIAR:0 1 MANZANA 12 LOTE 09, IENEFICIARIO, lon:-109.92469805, lat:22.89759619}]	01-05-2021	30-11-2021	516,542.40	982,074.80	382,297.19	382,297.19	342,884.80	[cto1: {tipo_obra:Obra, numero_contrato:TES/DGDS/TECH/CSL/033-015-2021, contratista:ISAIL CABO, S.A. DE C.V., convenio:MUNICIPIO DE LOS CABOS, monto:2554890.0, importe_modificado:2554890.0}]	[meta1: {unidad_medida:Metros Cuadrados, avance:13.53}]	[1912307/proyecto_INICIO, 1912307/proyecto_PROCESO, 1912307/proyecto_FIN/]	En Ejecución	Validado Avances	Sin observaciones	Sin observaciones
2021	2	BCS210201912323	Proyecto de Inversión	52000	[ff1: {ciclo_recurso:2021, ramo:33, modalidad:I, prog_pres:4, dpo_recurso:FEDERALES (APORTACIONES, SUBSIDIOS Y CONVENIOS), monto:52000.0, modificado:31093.8}]	CONSTRUCCIÓN DE TECHO FIRME EN LOS CABOS LOCALIDAD CABO SAN LUCAS COLONIA LAS PALMAS UNO ZAP AGEB DOS UNO UNO SIETE - 19787	3	Baja California Sur	5	Los Cabos	Proyectos de Inversión de Infraestructura Social	Vivienda	Sin identificar	DIRECCION GENERAL DE DESARROLLO SOCIAL	19787	5	0	1	3	[meta1: {unidad_medida:Metros cuadrados de construcción, meta:23.0, meta_modificada:23.0}]	1	[geo1: {cve_municipio:3, localidad:54, direccion:CALLE ALMATRA COLONIA LAS PALMAS, 23477 CABO SAN LUCAS, LOS CABOS BAJA CALIFORNIA SUR ENTRE CALLE PALMA DE CANARIAS Y CALLE PALMA DATILERA, CALLE PALMA SENEGAL BENEFICIARIO 1 MANZANA 55A LOTE 12, lon:-109.94455864, lat:22.94541441}]	01-05-2021	30-11-2021	46,958.40	51,097.80	34,754.25	34,754.25	22,078.58	[cto1: {tipo_obra:Obra, numero_contrato:TES/DGDS/TECH/CSL/033-015-2021, contratista:ISAIL CABO, S.A. DE C.V., convenio:MUNICIPIO DE LOS CABOS, monto:2554890.0, importe_modificado:2554890.0}]	[meta1: {unidad_medida:Metros cuadrados de construcción, avance:18.53}]	[1912313/proyecto_INICIO, 1912313/proyecto_PROCESO, 1912313/proyecto_FIN/]	En Ejecución	Validado Avances	Sin observaciones	Sin observaciones
2021	3	BCS210201912312	Proyecto de Inversión	53500	[ff1: {ciclo_recurso:2021, ramo:33, modalidad:I, prog_pres:4, dpo_recurso:FEDERALES (APORTACIONES, SUBSIDIOS Y CONVENIOS), monto:53500.0, modificado:52824.06}]	CONSTRUCCIÓN DE TECHO FIRME EN LOS CABOS DELEGACION LA RIBERA LOCALIDAD VANEY (RESTAURANTE) LINO SGRS - 21347	3	Baja California Sur	5	Los Cabos	Proyectos de Inversión de Infraestructura Social	Vivienda	Sin identificar	DIRECCION GENERAL DE DESARROLLO SOCIAL	21347	5	3	3	6	[meta1: {unidad_medida:Metros cuadrados de construcción, meta:23.0, meta_modificada:23.0}]	1	[geo1: {cve_municipio:3, localidad:1053, direccion:CAMINO TRAMO CARRETERA TRANSPENINSULAR - LA RIBERA MARGEN DERECHO KILÓMETRO 11 + 300 RANCHERIA VANEY RESTAURANTE, 23567 VANEY (RESTAURANTE), LOS CABOS BAJA CALIFORNIA SUR ENTRE Y CARRATERA AL NORTE POR 48.2KM A L, lon:-109.58707159, lat:23.58582429}]	01-05-2021	30-11-2021	48,915.00	52,824.06	28,800.66	28,800.66	20,100.00	[cto1: {tipo_obra:Obra, numero_contrato:TES/DGDS/TECH/ZR/133-016-2021, contratista:DESARROLLADORA DE INFRAESTRUCTURA INMOBILIARIA ICB S.A DE C.V., convenio:MUNICIPIO DE LOS CABOS, monto:2116862.4, importe_modificado:2116862.4}]	[meta1: {unidad_medida:Metros cuadrados de construcción, avance:16.53}]	[1912312/proyecto_INICIO, 1912312/proyecto_PROCESO, 1912312/proyecto_FIN/]	En Ejecución	Validado Avances	Sin observaciones	Sin observaciones
2021	3	BCS210201913323	Proyecto de Inversión	1259210	[ff1: {ciclo_recurso:2021, ramo:33, modalidad:I, prog_pres:4, dpo_recurso:FEDERALES (APORTACIONES, SUBSIDIOS Y CONVENIOS), monto:1259210.0, modificado:628552.4}]	CONSTRUCCIÓN DE PAVIMENTACIÓN EDN CONCRETO HIDRAULICO DEL CALLEJON PROLONGACIÓN III AYUNTAMIENTO DN LOS CABOS LOCALIDAD SAN JOSE DEL CABO COLONIA B DE OCTUBRE ZAP AGEB CERO OCHO CERO UNO - 24057	3	Baja California Sur	5	Los Cabos	Proyectos de Inversión de Infraestructura Social	Transportes y Vialidades	Sin identificar	DIRECCION GENERAL DE DESARROLLO SOCIAL	24057	5	52	63	0	[meta1: {unidad_medida:Metros Cuadrados, meta:220.0, meta_modificada:220.0}]	1	[geo1: {cve_municipio:3, localidad:1, direccion:CALLEJON PROLONGACION III AYUNTAMIENTO COLONIA B DE OCTUBRE, 23405 SAN JOSE DEL CABO, LOS CABOS BAJA CALIFORNIA SUR ENTRE CALLE III AYUNTAMIENTO Y CALLE 3 DE FEBRERO, A ESPALDAS DEL ANTIGUO EDIFICIO PEDRIN, lon:-109.70182383, lat:23.05743334}]	01-05-2021	30-11-2021	560,911.99	628,552.40	0.00	0.00	0.00	[cto1: {tipo_obra:Obra, numero_contrato:TES/DGDS/PAV/SJC/033-036-2021, contratista:ANTONIO DE JESUS AGUILAR VILLAVICENCIO, convenio:MUNICIPIO DE LOS CABOS, monto:1275857.93, importe_modificado:1275857.93}]	[meta1: {unidad_medida:Metros Cuadrados, avance:213.4}]	[1914182/proyecto_INICIO, 1914182/proyecto_PROCESO, 1914182/proyecto_FIN/]	En Ejecución	Validado Avances	Sin observaciones	Sin observaciones
2021	3	BCS210201914213	Proyecto de Inversión	668360	[ff1: {ciclo_recurso:2021, ramo:33, modalidad:I, prog_pres:4, dpo_recurso:FEDERALES (APORTACIONES, SUBSIDIOS Y CONVENIOS), monto:668360.0, modificado:501904.36}]	REHABILITACIÓN DE RED O SISTEMA DE AGUA ENTUBADA ACCESO A SERVICIOS BASICOS DE LA VIVIENDA CALLE ISLA PUERTO RICO, CERRADA PUERTO RICO I SLA BERMUDAS EN LOS CABOS LOCALIDAD CABO SAN LUCAS COLONIA EL CARIBE ZAP AGEB UNO SEIS SEIS A - 24079	3	Baja California Sur	5	Los Cabos	Proyectos de Inversión de Infraestructura Social	Agua y saneamiento	Sin identificar	DIRECCION GENERAL DE DESARROLLO SOCIAL	24079	0	66	78	0	[meta1: {unidad_medida:Metros lineales, meta:280.0, meta_modificada:280.0}]	1	[geo1: {cve_municipio:3, localidad:54, direccion:CALLE ISLA PUERTO RICO COLONIA EL CARIBE, 23477 CABO SAN LUCAS, LOS CABOS BAJA CALIFORNIA SUR ENTRE CERRADA PUERTO RICO Y CALLE ISLA BERMUDAS, CALLE ISLA MONSERRAT A UN COSTADO DE CHINCHAS DE LEON (UTILES), lon:-109.93451975, lat:22.95646863}]	01-05-2021	30-11-2021	581,553.76	601,904.36	577,856.86	577,856.86	577,856.86	[cto1: {tipo_obra:Obra, numero_contrato:TES/DGDS/PAV/CSL/033-036-2021, contratista:INGENIERIA Y PROYECTOS DEL CABO S. DE R.L. DE C.V., convenio:MUNICIPIO DE LOS CABOS, monto:7416246.12, importe_modificado:7416246.12}]	[meta1: {unidad_medida:Metros lineales, avance:280.0}]	[1914213/proyecto_INICIO, 1914213/proyecto_FIN, 1914213/proyecto_PROCESO]	En Ejecución	Validado Avances	Sin observaciones	Sin observaciones

BCSnosUNE
Gobierno de Baja California Sur

GOBIERNO DE BAJA CALIFORNIA SUR
SECRETARIA DE FINANZAS Y ADMINISTRACIÓN
DIRECCIÓN DE CONTABILIDAD

Sistema de Recursos Federales Transferidos a las Entidades Federativas, Municipios y Demarcaciones Territoriales del Distrito Federal
Destino del Gasto
Ciclo Reportado: 2021
Período Reportado : Tercer Trimestre

DETALLE PROYECTO																											AVANCE FINANCIERO								FOTOS			OBSERVACIONES	
CICLO	TRIMESTRE	FOLIO	CATEGORIA	MONTO GLOBAL APROBADO	FUENTES FINANCIAMIENTO	NOMBRE	ID ENTIDAD RESPONSABLE	ENTIDAD RESPONSABLE	ID MUNICIPIO RESPONSABLE	MUNICIPIO RESPONSABLE	TIPO PROGRAMA PROYECTO	CLASIFICACION	SUBCLASIFICACION	INSTITUCION EJECUTORA	NUMERO PROYECTO	POBLACION BENEFICIADA	HOMBRES	MUJERES	BENEFICIARIOS	METAS	TIPO GEOREFERENCIA	GEOREFERENCIAS	FECHA INICIO	FECHA TERMINO	RECAUDADO	COMPROMETIDO	DEVENGADO	EJERCIDO	PAGADO	CONTRATOS	AVANCES FISICOS	CARPETA FOTOS	ESTATUS	FLUJO	OBSERVACIONES RENDIR	OBSERVACIONES CAPTURISTA
2021	3	3CS2102001914231	Proyectos de Inversión	878160	{ff1: {ciclo_recurso:2021, ramo:33, modalidad:I, prog_pres:4, tipo_recurso:FEDERALES (APORTACIONES, SUBSIDIOS Y CONVENIOS), monto:878160.0, modificado:775866.46}}	CONSTRUCCION DE ALUMBRADO PUBLICO CALLES ISLA PUERTO RICO, CERRADA PUERTO RICO E ISLA BERMUDAS EN LOS CABOS ,LOCALIDAD CABO SAN LUCAS COLONIA EL CARIBE ZAP AGEB UNO SEIS SEIS A - 24084	3	Baja California Sur	8	Los Cabos	Proyecto de inversión de infraestructura social	Urbanización	Sin identificar	DIRECCION GENERAL DE DESARROLLO SOCIAL	24084	5	66	78	8	{meta1: {unidad_medida:Piezas, meta:10.0, meta_modificada:10.0}}	1	{geo1: {cve_municipio:8, localidad:54, direccion:CALLE ISLA PUERTO RICO COLONIA EL CARIBE, 23477 CABO SAN LUCAS, LOS CABOS BAJA CALIFORNIA SUR ENTRE CERRADA PUERTO RICO Y CALLE ISLA BERMUDAS, CALLE ISLA MONSERRAT A UN COSTADO DE DHONAS DE USOS MULTIPLES, lon:-109.92431975, lat:22.93646863}}	01-05-2021	30-11-2021	748,749.15	775,866.46	0.00	0.00	0.00	{ctto1: {tipo_obra:Obra, numero_contrato:TES/DGOS/PAV/CBJ/833-026-2021, contratista:INGENIERIA Y PROYECTOS DEL CABO S. DE R.L. DE C.V., convocante:MUNICIPIO DE LOS CABOS, monto:7416146.12, importe_modificado:7416146.12}}	{meta1: {unidad_medida:Piezas, avance:7.5}}	{1914221/proyecto_INICIO, 1914221/proyecto_PROCESO}	En Ejecución	Validado avances	Sin observaciones	Sin observaciones
2021	3	3CS2102001914232	Proyectos de Inversión	562800	{ff1: {ciclo_recurso:2021, ramo:33, modalidad:I, prog_pres:4, tipo_recurso:FEDERALES (APORTACIONES, SUBSIDIOS Y CONVENIOS), monto:562800.0, modificado:558545.6}}	REHABILITACIÓN DE RED DE DRENAJE SANITARIO CALLES LAGUNA BOSQUE AZUL LAGUNA ZEMPOALA Y LAGUNA ENSUEÑO EN LOS CABOS ,LOCALIDAD CABO SAN LUCAS COLONIA LAGUNITAS II ZAP AGEB UNO TRES CINCO CUATRO - 24100	3	Baja California Sur	8	Los Cabos	Proyecto de inversión de infraestructura social	Agua y saneamiento	Sin identificar	DIRECCION GENERAL DE DESARROLLO SOCIAL	24100	5	64	88	8	{meta1: {unidad_medida:Metros lineales, meta:200.0, meta_modificada:200.0}}	1	{geo1: {cve_municipio:8, localidad:54, direccion:CALLE LAGUNA BOSQUE AZUL COLONIA LAGUNITAS, 23483 CABO SAN LUCAS, LOS CABOS BAJA CALIFORNIA SUR ENTRE CALLE LAGUNA ZEMPOALA Y CALLE LAGUNA ENSUEÑO, CALLE LAGUNAS DE MONTEBELLO ALREDEDOR DEL PARQUE DE LAGUNITAS II, lon:-109.9227608, lat:22.91696048}}	01-05-2021	30-11-2021	541,570.98	558,545.60	514,418.33	514,418.33	514,418.33	{ctto1: {tipo_obra:Obra, numero_contrato:TES/DGOS/PAV/CBJ/833-037-2021, contratista:V Y C CONSULTORIA Y EJECUTORA DE PROYECTOS, S.A DE C.V., convocante:MUNICIPIO DE LOS CABOS, monto:4864036.59, importe_modificado:4864036.59}}	{meta1: {unidad_medida:Metros lineales, avance:200}}	{1914235/proyecto_INICIO, 1914235/proyecto_PROCESO, 1914235/proyecto_FIN, 1914235/proyecto_PROCESO}	En Ejecución	Validado avances	Sin observaciones	Sin observaciones
2021	3	3CS2102001914233	Proyectos de Inversión	1590750	{ff1: {ciclo_recurso:2021, ramo:33, modalidad:I, prog_pres:4, tipo_recurso:FEDERALES (APORTACIONES, SUBSIDIOS Y CONVENIOS), monto:1590750.0, modificado:1657790.92}}	CONSTRUCCIÓN DE PAVIMENTACION CON CONCRETO HIDRAULICO DE LA CALLE GUYANA ,SECCION CALLE ISLA MUJERES - ISLA CUBA EN LOS CABOS ,LOCALIDAD CABO SAN LUCAS COLONIA EL CARIBE ZAP AGEB UNO SEIS SEIS A - 24112	3	Baja California Sur	8	Los Cabos	Proyecto de inversión de infraestructura social	Transportes y Vialidades	Sin identificar	DIRECCION GENERAL DE DESARROLLO SOCIAL	24112	5	40	58	8	{meta1: {unidad_medida:Metros Cuadrados, meta:1003.0, meta_modificada:1003.0}}	1	{geo1: {cve_municipio:8, localidad:54, direccion:CALLE GUYANA COLONIA EL CARIBE, 25477 CABO SAN LUCAS, LOS CABOS BAJA CALIFORNIA SUR ENTRE CALLE ISLA MUJERES Y CALLE ISLA CUBA, A 50 METROS DEL MINISPER EL CHARRO, lon:-109.9300041, lat:22.93820514}}	01-05-2021	30-11-2021	1,482,201.67	1,657,790.92	1,630,097.20	1,630,097.20	0.00	{ctto1: {tipo_obra:Obra, numero_contrato:TES/DGOS/PAV/CBJ/833-031-2021, contratista:INGENIERIA Y PROYECTOS DEL CABO S. DE R.L. DE C.V., convocante:MUNICIPIO DE LOS CABOS, monto:26120050.01, importe_modificado:26120050.01}}	{meta1: {unidad_medida:Metros Cuadrados, avance:1003.0}}	{1914243/proyecto_INICIO, 1914243/proyecto_PROCESO, 1914243/proyecto_FIN}	En Ejecución	Validado avances	Sin observaciones	Sin observaciones
2021	3	3CS2102001914234	Proyectos de Inversión	58050	{ff1: {ciclo_recurso:2021, ramo:33, modalidad:I, prog_pres:4, tipo_recurso:FEDERALES (APORTACIONES, SUBSIDIOS Y CONVENIOS), monto:58050.0, modificado:77964.47}}	CONSTRUCCION DE SEÑALETICA CALLE GUYANA SECCION CALLE ISLA CUBA EN LOS CABOS ,LOCALIDAD CABO SAN LUCAS COLONIA EL CARIBE ZAP AGEB UNO SEIS SEIS A - 24119	3	Baja California Sur	8	Los Cabos	Proyecto de inversión de infraestructura social	Transportes y Vialidades	Sin identificar	DIRECCION GENERAL DE DESARROLLO SOCIAL	24119	5	40	58	8	{meta1: {unidad_medida:Metros lineales, meta:410.0, meta_modificada:410.0}}	1	{geo1: {cve_municipio:8, localidad:54, direccion:CALLE GUYANA COLONIA EL CARIBE, 25477 CABO SAN LUCAS, LOS CABOS BAJA CALIFORNIA SUR ENTRE CALLE ISLA MUJERES Y CALLE ISLA CUBA, AVENIDA LEONA VICARIO A 50 METROS DEL MINISPER EL CHARRO, lon:-109.9300041, lat:22.93820514}}	01-05-2021	30-11-2021	75,563.27	77,964.47	0.00	0.00	0.00	{ctto1: {tipo_obra:Obra, numero_contrato:TES/DGOS/PAV/CBJ/833-031-2021, contratista:INGENIERIA Y PROYECTOS DEL CABO S. DE R.L. DE C.V., convocante:MUNICIPIO DE LOS CABOS, monto:26120050.01, importe_modificado:26120050.01}}	{meta1: {unidad_medida:Metros lineales, avance:41}}	{1914253/proyecto_INICIO, 1914253/proyecto_PROCESO, 1914253/proyecto_FIN}	En Ejecución	Validado avances	Sin observaciones	Sin observaciones
2021	3	3CS2102001914262	Proyectos de Inversión	4830881.8	{ff1: {ciclo_recurso:2021, ramo:33, modalidad:I, prog_pres:4, tipo_recurso:FEDERALES (APORTACIONES, SUBSIDIOS Y CONVENIOS), monto:4830881.8, modificado:4732766.66}}	REHABILITACION DE PARQUES PUBLICOS Y CANCHAS EN LOS CABOS ,LOCALIDAD SAN JOSE DEL CABO COLONIA LUIS DONALDO COLOSIO ZAP AGEB UNO OCHO SEIS SIETE - 24136	3	Baja California Sur	8	Los Cabos	Proyecto de inversión de infraestructura social	Urbanización	Sin identificar	DIRECCION GENERAL DE DESARROLLO SOCIAL	24136	5	810	789	8	{meta1: {unidad_medida:Metros cuadrados de construcción, meta:4680.0, meta_modificada:4680.0}}	1	{geo1: {cve_municipio:8, localidad:1, direccion:CALLE GLORIA VISTA COLONIA LUIS DONALDO COLOSIO, 23444 SAN JOSE DEL CABO, LOS CABOS BAJA CALIFORNIA SUR ENTRE CALLE SAN JOSE DEL CABO Y CALLE CABUAÑO, CALZADA COLINA SAN JOSE DE GLORIETA POA CALZADA COLINA SAN JOSE UNA CUADRA, lon:-109.71782135, lat:23.08995696}}	01-05-2021	30-12-2021	4,390,924.12	4,732,766.66	4,732,668.73	4,732,668.73	4,684,398.27	{ctto1: {tipo_obra:Obra, numero_contrato:TES/DGOS/MANO/SC/833-026-2021, contratista:INGENIERIA Y PROYECTOS DEL CABO S. DE R.L. DE C.V., convocante:MUNICIPIO DE LOS CABOS, monto:4732766.66, importe_modificado:4732766.66}}	{meta1: {unidad_medida:Metros cuadrados de construcción, avance:468.9}}	{1914262/proyecto_INICIO, 1914262/proyecto_PROCESO, 1914262/proyecto_FIN, 1914262/proyecto_PROCESO, 1914262/proyecto_FIN}	En Ejecución	Validado avances	Sin observaciones	Sin observaciones
2021	3	3CS2102001929357	Ayudas	216443.55	{ff1: {ciclo_recurso:2021, ramo:33, modalidad:I, prog_pres:4, tipo_recurso:FEDERALES (APORTACIONES, SUBSIDIOS Y CONVENIOS), monto:216443.55, modificado:216443.55}}	55501 MANTENIMIENTO Y CONSERVACIÓN DE VEHÍCULOS TERRESTRES, AÉREOS, MARÍTIMOS, LACUSTRES Y FLUVIALES - 54803	3	Baja California Sur	8	La Paz		Obras Proyectos	Sin identificar	DIRECCION GENERAL DE DESARROLLO SOCIAL	54803	N	0	0	0	{meta1: {unidad_medida:Otros, meta:1.0, meta_modificada:1.0}}	1	{geo1: {cve_municipio:3, localidad:1, direccion:DADO QUE ES GASTO INDIRECTO EL PROYECTO SE UBICA EN LA CABECERA MUNICIPAL, lon:-110.310833, lat:24.142222}}	11-05-2021	31-12-2021	108,200.00	0.00	0.00	0.00	0.00	Sin contratos Nuevos en el trimestre	{meta1: {unidad_medida:Otros, avance:0.01}}	{1929357/proyecto_INICIO}	En Ejecución	Validado avances	Sin observaciones	Sin observaciones

GOBIERNO DE BAJA CALIFORNIA SUR
SECRETARIA DE FINANZAS Y ADMINISTRACIÓN
DIRECCIÓN DE CONTABILIDAD

Sistema de Recursos Federales Transferidos a las Entidades Federativas, Municipios y Demarcaciones Territoriales del Distrito Federal
Destino del Gasto
Ciclo Reportado: 2021
Periodo Reportado : Tercer Trimestre

DETALLE PROYECTO																												AVANCE FINANCIERO								FOTOS	ESTATUS	FLUJO	OBSERVACIONES	
CICLO	TRIMESTRE	FOLIO	CATEGORIA	MONTO GLOBAL APROBADO	FUENTES FINANCIAMIENTO	NOMBRE	ID ENTIDAD RESPONSABLE	ENTIDAD RESPONSABLE	ID MUNICIPIO RESPONSABLE	MUNICIPIO RESPONSABLE	TIPO PROGRAMA PROYECTO	CLASIFICACION	SUBCLASIFICACION	INSTITUCION EJECUTORA	NUMERO PROYECTO	POBLACION BENEFICIADA	HUESPED	HOMBRES	BENEFICIARIOS	METAS	TIPO GEORREFERENCIA	GEOREFERENCIAS	FECHA INICIO	FECHA TERMINO	RECAUDADO	COMPROMETIDO	DEVENGADO	EJERCIDO	PAGADO	CONTRATOS	AVANCES FISICOS	CARPETA FOTOS			OBSERVACIONES REVISOR	OBSERVACIONES CAPTURISTA
2021	3	BCS210201930204	Proyecto de Inversión	250000	{ffl: {ciclo_recurso:2021, ramo:33, modalidad:I, prog_pres:4, tipo_recurso:FEDERALES (APORTACIONES, SUBSIDIOS Y CONVENIOS), monto:250000.0, modificado:250000.0}}	REHABILITACIÓN DE POZO DE AGUA POTABLE, POBLADO SAN ANTONIO - 18615	3	Baja California Sur	3	La Paz	Proyectos de inversión de infraestructura Social	Agua y Saneamiento	Sin identificar	ORGANISMO OPERADOR MUNICIPAL DEL SISTEMA DE AGUA POTABLE ALCANTARILLADO Y SANEAMIENTO DE LA PAZ	18615	E	230	240	2	{meta1: {unidad_medida:Pozo(s), meta:2.0, meta_modificada:1.0}}	1	{geo1: {cve_municipio:3, localidad:766, direccion:CALLE BENITO JUAREZ PUEBLO SAN ANTONIO, 23200 SAN ANTONIO, LA PAZ BAJA CALIFORNIA SUR ENTRE Y , A UN COSTADO DE ESCUELA DE LA LOCAUDAD, lon:-110.06118359, lat:23.80855468}}	13-05-2021	31-12-2021	250,000.00	248,902.56	247,829.56	247,829.56	247,829.56	{ctto1: {tipo_obra:Obra, numero_contrato:APA-FISM-003-21, contratista:EDGAR RAUL TARANGO TALAMANTES, convocante:MUNICIPIO DE LA PAZ, monto:248922.0, importe_modificado:248922.0}}	{meta1: {unidad_medida:Pozo(s), avance:1.0}}	{1930204/proyecto_INICIO, 1930204/proyecto_FIN, 1930204/proyecto_PROCESO}	En Ejecución	Validado avances	Sin observaciones	Sin observaciones
2021	3	BCS210201935051	Proyecto de Inversión	208673.47	{ffl: {ciclo_recurso:2021, ramo:33, modalidad:I, prog_pres:4, tipo_recurso:FEDERALES (APORTACIONES, SUBSIDIOS Y CONVENIOS), monto:208673.47, modificado:208673.47}}	CONSTRUCCION DE RED DE AGUA POTABLE TOMAS DOMICILIARIAS EN CALLE BELICE ENTRE CALLE DIECISEIS Y CALLE CATORCE EN LORETO LOCALIDAD DE LORETO ASENTAMIENTO LAS BRISAS - 88089	3	Baja California Sur	3	Loreto	Proyectos de inversión de infraestructura Social	Agua y Saneamiento	Sin identificar	AYUNTAMIENTO DE LORETO	88089	E	25	25	1	{meta1: {unidad_medida:Metros lineales, meta:88.0, meta_modificada:88.0}}	1	{geo1: {cve_municipio:3, localidad:1, direccion:CALLE BELICE COLONIA LAS BRISAS, 23880 LORETO, LORETO BAJA CALIFORNIA SUR ENTRE CALLE TRECE Y CALLE DIECISIETE, CALLE ACUEDUCTO SE LLEGA AL MUNICIPIO DE LORETO A LA LOCALIDAD DE LORETO A LA COLONIA LAS BRISAS SE TOMA LA CALLE, lon:-111.36552965, lat:26.02669926}}	20-07-2021	20-08-2021	208,673.47	208,046.08	163,684.47	163,684.47	163,684.47	{ctto1: {tipo_obra:Obra, numero_contrato:APA-FISM-003-21, contratista:GERMAN LEONARDO LAIZE JUAREZ, convocante:AYUNTAMIENTO DE LORETO, monto:542887.18, importe_modificado:542887.18}}	{meta1: {unidad_medida:Metros lineales, avance:88.0}}	{1935051/proyecto_INICIO}	En Ejecución	Validado avances	Sin observaciones	Sin observaciones
2021	3	BCS210201935052	Proyecto de Inversión	334841.08	{ffl: {ciclo_recurso:2021, ramo:33, modalidad:I, prog_pres:4, tipo_recurso:FEDERALES (APORTACIONES, SUBSIDIOS Y CONVENIOS), monto:334841.08, modificado:334841.08}}	CONSTRUCCIÓN DE RED DE ALCANTARILLADO SANITARIO Y DESCARGAS DOMICILIARIAS EN CALLE BELICE ENTRE CALLE DIECISEIS Y CALLE CATORCE EN LORETO LOCALIDAD DE LORETO ASENTAMIENTO LAS BRISAS - 88089	3	Baja California Sur	3	Loreto	Proyectos de inversión de infraestructura Social	Agua y Saneamiento	Sin identificar	AYUNTAMIENTO DE LORETO	88089	E	25	24	1	{meta1: {unidad_medida:Metros lineales, meta:88.0, meta_modificada:88.0}}	1	{geo1: {cve_municipio:3, localidad:1, direccion:CALLE BELICE COLONIA LAS BRISAS, 23880 LORETO, LORETO BAJA CALIFORNIA SUR ENTRE CALLE DIECISIETE Y CALLE TRECE, CALLE ACUEDUCTO SE LLEGA AL MUNICIPIO DE LORETO A LA LOCALIDAD DE LORETO A LA COLONIA LAS BRISAS SE TOMA LA CALL, lon:-111.36551282, lat:26.02662215}}	20-07-2021	20-08-2021	334,841.08	334,841.08	334,841.08	334,841.08	334,841.08	{ctto1: {tipo_obra:Obra, numero_contrato:APA-FISM-003-21, contratista:GERMAN LEONARDO LAIZE JUAREZ, convocante:AYUNTAMIENTO DE LORETO, monto:542887.18, importe_modificado:542887.18}}	{meta1: {unidad_medida:Metros lineales, avance:88.0}}	{1935052/proyecto_INICIO, 1935052/proyecto_PROCESO, 1935052/proyecto_FIN, 1935052/proyecto_INICIO}	En Ejecución	Validado avances	Sin observaciones	Sin observaciones
2021	3	BCS210201937832	Acción	880499.52	{ffl: {ciclo_recurso:2021, ramo:33, modalidad:I, prog_pres:4, tipo_recurso:FEDERALES (APORTACIONES, SUBSIDIOS Y CONVENIOS), monto:880499.52, modificado:880499.52}}	33901 SUBCONTRATACION DE SERVICIOS CON TERCEROS - 96320	3	Baja California Sur	3	La Paz		Otros Proyectos	Sin identificar	DIRECCION GENERAL DE DESARROLLO SOCIAL	96320	N	0	0	0	{meta1: {unidad_medida:Otros, meta:1.0, meta_modificada:1.0}}	1	{geo1: {cve_municipio:3, localidad:1, direccion:DADO QUE ES GASTO INDIRECTO EL PROYECTO SE UBICA EN LA CABECERA MUNICIPAL, lon:-110.310833, lat:24.142222}}	09-06-2021	31-12-2021	440,200.00	0.00	0.00	0.00	0.00	Sin contratos nuevos en el trimestre	{meta1: {unidad_medida:Otros, avance:0.0}}	{1937621/proyecto_INICIO}	En Ejecución	Validado avances	Sin observaciones	Sin observaciones
2021	3	BCS210201941118	Proyecto de Inversión	333093.77	{ffl: {ciclo_recurso:2021, ramo:33, modalidad:I, prog_pres:7, tipo_recurso:FEDERALES (APORTACIONES, SUBSIDIOS Y CONVENIOS), monto:333093.77, modificado:1059426.82}}	REHABILITACION E.P. ANTONIO VERDUGO VERDUZCO (COL LA PITAHAYA)	3	Baja California Sur	0	Gobierno de la Entidad	Proyectos de inversión de infraestructura Gubernamental	Educación	Sin identificar	ISIFE		N	0	0	60	{meta1: {unidad_medida:Metros Cuadrados, meta:100.0, meta_modificada:100.0}}	1	{geo1: {cve_municipio:3, localidad:1, direccion:SAVILA (LA PITAHAYA) NUM. 0, LA PAZ, Baja California Sur, lon:-110.318611, lat:24.068722}}	31-05-2021	29-07-2021	1,059,426.82	1,059,426.82	659,355.34	659,355.34	659,355.34	Sin contratos nuevos en el trimestre	{meta1: {unidad_medida:Metros Cuadrados, avance:100.0}}		En Ejecución	Validado avances	Sin observaciones	Sin observaciones
2021	3	BCS210201941125	Proyecto de Inversión	437137.52	{ffl: {ciclo_recurso:2021, ramo:33, modalidad:I, prog_pres:7, tipo_recurso:FEDERALES (APORTACIONES, SUBSIDIOS Y CONVENIOS), monto:437137.52, modificado:1159287.29}}	REHABILITACION ESC SEC TEC No 23	3	Baja California Sur	0	Gobierno de la Entidad	Proyectos de inversión de infraestructura Gubernamental	Educación	Sin identificar	ISIFE		N	0	0	607	{meta1: {unidad_medida:Metros Cuadrados, meta:100.0, meta_modificada:100.0}}	1	{geo1: {cve_municipio:3, localidad:1, direccion:CALLE 16 S/N, S/N, SAN JOSÉ DEL CABO, Baja California Sur, lon:-109.728771, lat:23.105276}}	31-05-2021	29-07-2021	1,159,287.52	1,159,287.52	679,101.55	679,101.55	679,101.55	Sin contratos nuevos en el trimestre	{meta1: {unidad_medida:Metros Cuadrados, avance:100.0}}		En Ejecución	Validado avances	Sin observaciones	Sin observaciones
2021	3	BCS210201942337	Proyecto de Inversión	53000	{ffl: {ciclo_recurso:2021, ramo:33, modalidad:I, prog_pres:7, tipo_recurso:FONDOS DE COMISIÓN, monto:53000.0, modificado:1059426.82}}	REHABILITACION J.N. PROFA ROSAURA ZAPATA	3	Baja California Sur	3	La Paz	Proyectos de inversión de infraestructura Gubernamental	Educación	Sin identificar	ISIFE	15395	N	0	0	23	{meta1: {unidad_medida:Metros Cuadrados, meta:100.0, meta_modificada:100.0}}	1	{geo1: {cve_municipio:3, localidad:766, direccion:San Antonio, S.C.S., México, lon:-110.058366, lat:23.8116419}}	13-07-2021	13-07-2021	53,000.00	52,884.00	52,884.00	52,884.00	52,884.00	Sin contratos nuevos en el trimestre	{meta1: {unidad_medida:Metros Cuadrados, avance:100.0}}		En Ejecución	Validado avances	Sin observaciones	Sin observaciones

BCSnosUNE
Gobierno de Baja California Sur

GOBIERNO DE BAJA CALIFORNIA SUR
SECRETARIA DE FINANZAS Y ADMINISTRACIÓN
DIRECCIÓN DE CONTABILIDAD

Sistema de Recursos Federales Transferidos a las Entidades Federativas, Municipios y Demarcaciones Territoriales del Distrito Federal
Destino del Gasto
Ciclo Reportado: 2021
Periodo Reportado : Tercer Trimestre

DETALLE PROYECTO																												AVANCE FINANCIERO								FOTOS			OBSERVACIONES	
CICLO	TRIMESTRE	FOLIO	CATEGORIA	MONTO GLOBAL APROBADO	FUENTES FINANCIAMIENTO	NOMBRE	ID ENTIDAD RESPONSABLE	ENTIDAD RESPONSABLE	ID MUNICIPIO RESPONSABLE	MUNICIPIO RESPONSABLE	TIPO PROGRAMA PROYECTO	CLASIFICACION	SUBCLASIFICACION	INSTITUCION EJECUTORA	NUMERO PROYECTO	POBLACION BENEFICIADA	MUJERES	HOMBRES	BENEFICIARIOS	METAS	TIPO GEOREFERENCIA	GEOREFERENCIAS	FECHA INICIO	FECHA TERMINO	RECAUDADO	COMPROMETIDO	DEVENGADO	EJERCIDO	PAGADO	CONTRATOS	AVANCES FISICOS	CARPETA FOTOS	ESTATUS	FLUJO	OBSERVACIONES REVISOR	OBSERVACIONES CAPTURISTA
2021	3	BCS210201942551	Proyecto de inversión	900000	{ff1: {ciclo_recurso:2021, ramo:33, modalidad:I, prog_pres:7, tipo_recurso:FEDERALES (APORTACIONES, SUBSIDIOS Y CONVENIOS), monto:900000.0, modificado:900000.0}}	REHABILITACION E.P. GENERAL LAZARO CARDENAS DEL RIO	3	Baja California Sur	3	La Paz	Proyecto de inversión de infraestructura Gubernamental	Educación	Sin identificar	ISIFE	17625	N	0	0	19	{meta1: {unidad_medida:Metros Cuadrados, meta:100.0, meta_modificada:100.0}}	1	{geo1: {ove_municipio:3, ocalidad:945, irección:Alfredo V. Bonfil, B.C.S., México, lon:-110.5654935, at:24.1503438}}	13-07-2021	13-07-2021	900,000.00	760,101.03	375,548.25	375,548.25	375,548.25	Sin contratos nuevos en el trimestre	{meta1: {unidad_medida:Metros Cuadrados, avance:0.0}}		En Ejecución	Validado avances	Sin observaciones	Sin observaciones
2021	3	BCS210201942432	Adquisición	1500000	{ff1: {ciclo_recurso:2021, ramo:33, modalidad:I, prog_pres:5, tipo_recurso:FEDERALES (APORTACIONES, SUBSIDIOS Y CONVENIOS), monto:1500000.0, modificado:1500000.0}}	ADQUISICION DE MATERIAL BASICO PARA ALUMBRADO PUBLICO DE LA CIUDAD DE LA PAZ	3	Baja California Sur	3	La Paz	Programa de inversión de Adquisiciones	Urbanización	Sin identificar	DIRECCION GENERAL DE SERVICIOS PUBLICOS MUNICIPLES		N	0	0	272,711	{meta1: {unidad_medida:Lote, meta:100.0, meta_modificada:100.0}}	1	{geo1: {ove_municipio:3, ocalidad:1, direccion:Carr. Transpeninsular, El Mesquitito, La Paz, B.C.S., México, lon:-110.3131178, at:24.0974147}}	30-07-2021	31-08-2021	1,125,088.75	0.00	0.00	0.00	0.00	Sin contratos nuevos en el trimestre	{meta1: {unidad_medida:Lote, avance:0.0}}	{1942422/proyecto_INICIO}	En Ejecución	Validado avances	Sin observaciones	Sin observaciones
2021	3	BCS210201942431	Proyecto de inversión	900000	{ff1: {ciclo_recurso:2021, ramo:33, modalidad:I, prog_pres:7, tipo_recurso:FEDERALES (APORTACIONES, SUBSIDIOS Y CONVENIOS), monto:900000.0, modificado:900000.0}}	REHABILITACION E.P. PROFA. MA. DEL CARMEN FAMANIA	3	Baja California Sur	8	Los Cabos	Proyecto de inversión de infraestructura Gubernamental	Educación	Sin identificar	ISIFE	17637	N	0	0	19	{meta1: {unidad_medida:Metros Cuadrados, meta:100.0, meta_modificada:100.0}}	1	{geo1: {ove_municipio:8, ocalidad:23, irección:Las Animas Altas, B.C.S., México, lon:-109.6884826, at:23.0862414}}	07-06-2021	04-09-2021	900,000.00	839,083.76	251,701.13	251,701.13	251,701.13	Sin contratos nuevos en el trimestre	{meta1: {unidad_medida:Metros Cuadrados, avance:50.0}}		En Ejecución	Validado avances	Sin observaciones	Sin observaciones
2021	3	BCS210201942478	Proyecto de inversión	1050000	{ff1: {ciclo_recurso:2018, ramo:33, modalidad:I, prog_pres:7, tipo_recurso:FEDERALES (APORTACIONES, SUBSIDIOS Y CONVENIOS), monto:1050000.0, modificado:1050000.0}}	REHABILITACION E.P. PROF. DOMINGO CARBALLO FELIX - CIEN -	3	Baja California Sur	2	Mulegé	Proyecto de inversión de infraestructura Gubernamental	Educación	Sin identificar	ISIFE	18344	N	0	0	48	{meta1: {unidad_medida:Metros Cuadrados, meta:100.0, meta_modificada:100.0}}	1	{geo1: {ove_municipio 2, ocalidad:232, direccion:Emiliano Zapata, B. C.S., México, lon:-113.3955555, lat:27.5388888}}	19-04-2021	17-07-2021	1,050,000.00	880,287.41	569,348.22	569,348.22	569,348.22	Sin contratos nuevos en el trimestre	{meta1: {unidad_medida:Metros Cuadrados, avance:100.0}}		En Ejecución	Validado avances	Sin observaciones	Sin observaciones
2021	3	BCS210201942523	Proyecto de inversión	900000	{ff1: {ciclo_recurso:2018, ramo:33, modalidad:I, prog_pres:7, tipo_recurso:FEDERALES (APORTACIONES, monto:900000.0, modificado:900000.0}}	REHABILITACION J.N. MIGUEL HIDALGO Y COSTILLA - CIEN -	3	Baja California Sur	3	Mulegé	Proyecto de inversión de infraestructura Gubernamental	Educación	Sin identificar	ISIFE	18347	N	0	0	45	{meta1: {unidad_medida:Metros Cuadrados, meta:100.0, meta_modificada:100.0}}	1	{geo1: {ove_municipio:2, ocalidad:140, direccion:San Bruno, B.C.S., México, lon:-112.1586111, lat:27.1602777}}	07-06-2021	04-09-2021	900,000.00	637,064.15	525,687.60	525,687.60	525,687.60	Sin contratos nuevos en el trimestre	{meta1: {unidad_medida:Metros Cuadrados, avance:100.0}}		En Ejecución	Validado avances	Sin observaciones	Sin observaciones
2021	3	BCS210301952057	Proyecto de inversión	127000	{ff1: {ciclo_recurso:2021, ramo:33, modalidad:I, prog_pres:3, tipo_recurso:FEDERALES (APORTACIONES, SUBSIDIOS Y CONVENIOS), monto:127000.0, modificado:127000.0}}	CONSTRUCCIÓN DE CUARTO DORMITORIO EN CIUDAD INSURGENTES EN LA COLONIA FERNANDO DE LA TOBA AD TRECE - 80690	3	Baja California Sur	0	Gobierno de la Entidad	Proyecto de inversión de infraestructura Social	Vivienda	Sin identificar	INSTITUTO DE VIVIENDA DE BAJA CALIFORNIA SUR	80690	3	2	0	7	{meta1: {unidad_medida:Cuarto(s), meta:1.0, meta_modificada:1.0}}	1	{geo1: {ove_municipio:1, ocalidad:133, direccion:CALLE JAIME NAVARRO INTERIOR SIN COLONIA FERNANDO DE LA TOBA (LOS ALGARROBOS), 23700 CIUDAD INSURGENTES, COMONDÚ BAJA CALIFORNIA SUR ENTRE CALLE JUAN N ALVAREZ Y CALLE LIMITE DEL PUEBLO, OBRA UBICADA AL NORTE DE LA LOCALIDAD, lon:-111.76521688, at:25.26255847}}	27-05-2021	10-07-2021	0.00	0.00	0.00	0.00	0.00	Sin contratos nuevos en el trimestre	{meta1: {unidad_medida:Cuarto(s), avance:0.0}}	{1952057/proyecto_INICIO}	En Ejecución	Validado avances	Sin observaciones	Sin observaciones
2021	3	BCS210301957741	Proyecto de inversión	1183640.54	{ff1: {ciclo_recurso:2021, ramo:33, modalidad:I, prog_pres:4, tipo_recurso:FEDERALES (APORTACIONES, SUBSIDIOS Y CONVENIOS), monto:591828.28, modificado:591828.28}, ff2: {ciclo_recurso:2021, ramo:33, modalidad:I, prog_pres:3, tipo_recurso:FEDERALES (APORTACIONES, SUBSIDIOS Y CONVENIOS), monto:591812.28, modificado:591828.28}}	AMPLIACION DE LA RED DE DISTRIBUCION DE ENERGIA ELÉCTRICA DE LA CALLES CERRO COLORADO ENTRE CERRO SAN JUAN Y CORAL DE LA COLONIA ALTA VISTA - 145394	3	Baja California Sur	0	Gobierno de la Entidad	Proyecto de inversión de infraestructura Social	Urbanización	Sin identificar	SECRETARÍA DEL TRABAJO Y DESARROLLO SOCIAL DEL GOBIERNO DEL ESTADO DE BCS	145394	5	8	7	0	{meta1: {unidad_medida:Piezas, meta:1.0, meta_modificada:1.0}}	1	{geo1: {ove_municipio9, ocalidad:322, direccion:CALLE CERRO COLORADO COLONIA ALTA VISTA, 23580 EJIDO LORETO AL SUR, LORETO BAJA CALIFORNIA SUR ENTRE CALLE CERRO SAN JUAN Y CALLE CORAL CALLE CONOCIDO SE CONSTRUIRÁ LA AMPLIACIÓN DE LA RED DE DISTRIBUCIÓN DE ENERGIA ELÉCTRIC, lon:-111.36112851, lat:26.0}}	01-07-2021	31-12-2021	0.00	0.00	0.00	0.00	0.00	Sin contratos nuevos en el trimestre	{meta1: {unidad_medida:Piezas, avance:0.0}}	{1957741/proyecto_INICIO}	En Ejecución	Validado avances	Sin observaciones	{obs1: observación:El proyecto cuenta con observación en la MIDS, por lo que se recomienda reportar el avance físico y financiero en ceros en el SIIFT. Se sugiere eliminación en MIDS y que se reporte nuevamente atendiendo las observaciones con el objetivo de dar cumplimiento a lo establecido a los objetivos del FAIS en la LCF. trimestre:3.0, usuario:josefo..., fecha:2021-11}

20/11/2021 BOLETÍN OFICIAL N° 47

GOBIERNO DE BAJA CALIFORNIA SUR
SECRETARIA DE FINANZAS Y ADMINISTRACIÓN
DIRECCIÓN DE CONTABILIDAD

Sistema de Recursos Federales Transferidos a las Entidades Federativas, Municipios y Demarcaciones Territoriales del Distrito Federal
Destino del Gasto
Ciclo Reportado: 2021
Periodo Reportado : Tercer Trimestre

DETALLE PROYECTO																												AVANCE FINANCIERO								FOTOS	ESTATUS	FLUJO	OBSERVACIONES	
CICLO	TRIMESTRE	FOLIO	CATEGORIA	MONTO GLOBAL APROBADO	FUENTES FINANCIAMIENTO	NOMBRE	ID ENTIDAD RESPONSABLE	ENTIDAD RESPONSABLE	ID MUNICIPIO RESPONSABLE	MUNICIPIO RESPONSABLE	TIPO PROGRAMA PROYECTO	CLASIFICACION	SUBCLASIFICACION	INSTITUCION EJECUTORA	NUMERO PROYECTO	POBLACION BENEFICIADA	HOMBRES	MUJERES	BENEFICIARIOS	METAS	TIPO GEOREFERENCIA	GEOREFERENCIAS	FECHA INICIO	FECHA TERMINO	RECAUDADO	COMPROMETIDO	DEVENGADO	EJERCIDO	PAGADO	CONTRATOS	AVANCES FISICOS	CARPETA FOTOS			OBSERVACIONES REVISOR	OBSERVACIONES CAPTURISTA
2021	3	9CS2110301958750	Proyecto de inversión	287360	{ff1: {ciclo_recurso:2021, ramo:33, modalidad:I, prog_pres:4, tipo_recurso:FEDERALES (APORTACIONES, SUBSIDIOS Y CONVENIOS), monto:287660.0, modificado:287660.0}, ff2: {ciclo_recurso:2021, ramo:33, modalidad:I, prog_pres:3, tipo_recurso:FEDERALES (APORTACIONES, SUBSIDIOS Y CONVENIOS), monto:287660.0, modificado:287660.0}}	AMPLIACIÓN DE LA RED DE DISTRIBUCIÓN DE ENERGÍA ELÉCTRICA DE LA COLONIA ARRECIFADA CALAFIA LA PAZ - 178152	1	Baja California Sur	0	Gobierno de la Entidad	Proyecto de inversión de infraestructura Social	Urbanización	Sin identificar	SECRETARÍA DEL TRABAJO Y DESARROLLO SOCIAL DEL GOBIERNO DEL ESTADO DE BCS	178152	5	22	26	0	{meta1: {unidad_medida:Piezas, meta:1.0, meta_modificada:1.0}}	1	{geo1: {cve_municipio:3, localidad:2196, direccion:CALLE DOMICILIO CONOCIDO COLONIA CALAFIA, 23088 LOS ANGELITOS (PALO VERDE), LA PAZ BAJA CALIFORNIA SUR ENTRE CALLE CONOCIDO Y CALLE CONOCIDO, CALLE CONOCIDO SE CONSTRUIRÁ LA AMPLIACIÓN DE LA RED DE DISTRIBUCIÓN DE ENERGIA ELÉ, lon:-110.260161, lat:24.029112}}	31-08-2021	31-12-2021	0.00	0.00	0.00	0.00	0.00	Sin contratos nuevos en el trimestre	{meta1: {unidad_medida:Piezas, avance:0.0}}	1958790/proyecto_INICIO	En Ejecución	Validado avances	Sin observaciones	Sin observaciones
2021	3	9CS2110301958886	Proyecto de inversión	313695.8	{ff1: {ciclo_recurso:2021, ramo:33, modalidad:I, prog_pres:4, tipo_recurso:FEDERALES (APORTACIONES, SUBSIDIOS Y CONVENIOS), monto:106947.8, modificado:106947.8}, ff2: {ciclo_recurso:2021, ramo:33, modalidad:I, prog_pres:3, tipo_recurso:FEDERALES (APORTACIONES, SUBSIDIOS Y CONVENIOS), monto:106947.8, modificado:106947.8}}	AMPLIACIÓN DE LA RED DE DISTRIBUCIÓN DE ENERGÍA ELÉCTRICA DE LA COLONIA MAGISTERIAL SEGUNDA ETAPA DEL EJIDO GENERAL JUAN DOMINGUEZ COTA - 181920	3	Baja California Sur	0	Gobierno de la Entidad	Proyecto de inversión de infraestructura Social	Urbanización	Sin identificar	SECRETARÍA DEL TRABAJO Y DESARROLLO SOCIAL DEL GOBIERNO DEL ESTADO DE BCS	181920	5	12	16	0	{meta1: {unidad_medida:Piezas, meta:1.0, meta_modificada:1.0}}	1	{geo1: {cve_municipio:3, localidad:1020, direccion:CALLE DOMICILIO CONOCIDO EJIDO GENERAL JUAN DOMÍNGUEZ COTA, 23230 GENERAL JUAN DOMÍNGUEZ COTA, LA PAZ BAJA CALIFORNIA SUR ENTRE CALLE CONOCIDO Y CALLE CONOCIDO, CALLE CONOCIDO SE CONSTRUIRÁ LA AMPLIACIÓN DE LA RED DE DISTRIBU..., lon:-109.95712504, lat:23.97029971}}	31-08-2021	31-12-2021	0.00	0.00	0.00	0.00	0.00	Sin contratos nuevos en el trimestre	{meta1: {unidad_medida:Piezas, avance:0.0}}	1958466/proyecto_INICIO	En Ejecución	Validado avances	Sin observaciones	Sin observaciones
2021	3	9CS2110301959118	Proyecto de inversión	4024238.24	{ff1: {ciclo_recurso:2021, ramo:33, modalidad:I, prog_pres:4, tipo_recurso:FEDERALES (APORTACIONES, SUBSIDIOS Y CONVENIOS), monto:2818866.77, modificado:2818866.77}, ff2: {ciclo_recurso:2021, ramo:33, modalidad:I, prog_pres:3, tipo_recurso:FEDERALES (APORTACIONES, SUBSIDIOS Y CONVENIOS), monto:1209721.47, modificado:1209721.47}}	AMPLIACIÓN DE LA RED DE ALCANTARILLADO SANITARIO CONSISTENTE EN DE RED DE ATARJEAS DESCARGAS DOMICILIARIAS EMISOR A PRESION Y ESTACIÓN DE BOMBEO EN PUERTO ADOLFO LÓPEZ MATEOS 185292	3	Baja California Sur	0	Gobierno de la Entidad	Proyecto de inversión de infraestructura Social	Agua y Saneamiento	Sin identificar	COMISIÓN ESTATAL DEL AGUA	185292	5	151	153	0	{meta1: {unidad_medida:Metros lineales, meta:1991.48, meta_modificada:1991.48}}	1	{geo1: {cve_municipio:1, localidad:3, direccion:CALLE VICENTE GUERRERO INTERIOR SIN PUEBLO PUERTO ADOLFO LÓPEZ MATEOS, COMONDÚ 23710 PUERTO ADOLFO LÓPEZ MATEOS, COMONDÚ BAJA CALIFORNIA SUR ENTRE CALLE A. RUIZ CORTINEZ Y CALLE VENUSTIANO CARRANZA, CALLE GUADALUPE VICTORIA LOS TRABA, lon:-112.11157344, lat:25.1955431}}	03-08-2021	01-12-2021	4,024,238.24	4,024,238.24	1,352,889.49	1,352,889.49	1,352,889.49	{{tipo_obra:Obra, numero_contrato:CO-910017909-E4-2021, contratista:Cesar Mauricio Toledo Convocante:Comisión Estatal del Agua, monto:4024238.24}, {importe_modificado:4024238.24}}	{meta1: {unidad_medida:Metros lineales, avance:1194.89}}	1959118/proyecto_PROCESO, 1959118/proyecto_INICIO, 1959118/proyecto_PROCESO	En Ejecución	Validado avances	Sin observaciones	Sin observaciones
2021	3	9CS2110301977476	Proyecto de inversión	138779.38	{ff1: {ciclo_recurso:2021, ramo:33, modalidad:I, prog_pres:4, tipo_recurso:FEDERALES (APORTACIONES, SUBSIDIOS Y CONVENIOS), monto:138779.38, modificado:138779.38}}	CONSTRUCCIÓN DE CUARTO DORMITORIO EN PUERTO SAN CARLOS - 137494	3	Baja California Sur	1	Comondú	Proyecto de inversión de infraestructura Social	Vivienda	Sin identificar	H AYUNTAMIENTO DE COMONDU	137494	5	3	2	0	{meta1: {unidad_medida:Cuarto(s), meta:1.0, meta_modificada:2.0}}	1	{geo1: {cve_municipio:1, localidad:280, direccion:CALLE PUERTO ENSENADA PUERTO PUERTO SAN CARLOS, 23740 PUERTO SAN CARLOS, COMONDÚ BAJA CALIFORNIA SUR ENTRE CALLE PUERTO TAMPICO Y CALLE PUERTO ESCONDIDO, PUERTO SAN CARLOS SE ENCUENTRA A SESENTA Y CINCO KILOMETROS AL NOROEST, lon:-112.1033163, lat:24.7865286}}	30-07-2021	15-10-2021	138,779.38	138,240.91	41,472.27	41,472.27	41,472.27	{{tipo_obra:Obra, numero_contrato:03371, contratista:MANTENIMIENTO DE CARRETERAS, S.A. DE C.V., convocante:OBRAS PUBLICAS, monto:691204.35, importe_modificado:691204.35}}	{meta1: {unidad_medida:Cuarto(s), avance:0.71}}	1977476/proyecto_PROCESO, 1977476/proyecto_INICIO	En Ejecución	Validado avances	Sin observaciones	Sin observaciones

GOBIERNO DE BAJA CALIFORNIA SUR
SECRETARIA DE FINANZAS Y ADMINISTRACIÓN
DIRECCIÓN DE CONTABILIDAD

Sistema de Recursos Federales Transferidos a las Entidades Federativas, Municipios y Demarcaciones Territoriales del Distrito Federal
Destino del Gasto
Ciclo Reportado: 2021
Período Reportado : Tercer Trimestre

DETALLE PROYECTO																										AVANCE FINANCIERO								FOTOS			OBSERVACIONES	
CICLO	TRIMESTRE	FOLIO	CATEGORIA	MONTO GLOBAL APROBADO	FUENTES FINANCIAMIENTO	NOMBRE	ID ENTIDAD RESPONSABLE	ENTIDAD RESPONSABLE	ID MUNICIPIO RESPONSABLE	MUNICIPIO RESPONSABLE	TIPO PROGRAMA PROYECTO	CLASIFICACION	SUBCLASIFICACION	INSTITUCION EJECUTORA	NUMERO PROYECTO	POBLACION BENEFICIADA	MUJERES	HOMBRES	BENEFICIARIOS	METAS	TIPO GEORREFERENCIA	GEORREFERENCIAS	FECHA INICIO	FECHA TERMINO	RECAUDADO	COMPROMETIDO	DEVENGADO	EJERCIDO	PAGADO	CONTRATOS	AVANCES FISICOS	CARPETA FOTOS	ESTATUS	FLUJO	OBSERVACIONES REVISOR	OBSERVACIONES CAPTURISTA
2021	3	BCS210301984747	Proyecto de inversión	119503.57	{ff1: {ciclo_recurso:2021, ramo:33, modalidad:I, prog_pres:4, tipo_recurso:FEDERALES (APORTACIONES, SUBSIDIOS Y CONVENIOS), monto:119503.57, modificado:119503.57}}	CONSTRUCCIÓN DE TRES CISTERNAS EN LA COLONIA LA ESPERANZA DE CIUDAD CONSTITUCIÓN B.C.S. - 168943	3	Baja California Sur	1	Comondú	Proyecto de inversión de infraestructura Social	Vivienda	Sin identificar	H. AYUNTAMIENTO DE COMONDU	168943	5	9	4	0	{meta1: {unidad_medida:Tanque(s), meta:3.0, meta_modificada:3.0}}	1	{geo1: {cve_municipio:1, localidad:1, direccion:CALLE MAYOR ENRIQUE AGUILAR COLONIA LA ESPERANZA, 23677 CIUDAD CONSTITUCIÓN, COMONDÚ BAJA CALIFORNIA SUR ENTRE CALLE EL CARDON Y CALLE LOS ENCINOS, LA OBRA SE ENCUENTRA UBICADA CIENTO VEINTE METROS AL SUR DE LA AVENIDA ANT, lon:-111.64262925, lat:25.02934653}}	10-08-2021	10-10-2021	119,503.57	119,474.16	58,447.58	58,447.58	58,447.58	{cto1: {tipo_obra:Obra, numero_contrato:12021, contratista:ALFONSO LIZARRAGA MEBLA, denominacion:OBRAS PÚBLICAS MUNICIPAL, monto:1194741.6, importe_modificado:1195035.66}}	{meta1: {unidad_medida:Tanque(s), avance:2.5}}	{1984747/proyecto_FROTO, 1984747/proyecto_INICIO}	En Ejecución	Validado avances	Sin observaciones	Sin observaciones
2021	3	BCS210301984781	Proyecto de inversión	39834.52	{ff1: {ciclo_recurso:2021, ramo:33, modalidad:I, prog_pres:4, tipo_recurso:FEDERALES (APORTACIONES, SUBSIDIOS Y CONVENIOS), monto:39834.52, modificado:39834.52}}	CONSTRUCCIÓN DE UNA CISTERNA EN LA COLONIA RICARDO FLORES MAGON CHATO COVARRUBIAS DE CIUDAD CONSTITUCIÓN B.C.S. - 169059	3	Baja California Sur	1	Comondú	Proyecto de inversión de infraestructura Social	Vivienda	Sin identificar	H. AYUNTAMIENTO DE COMONDU	169059	3	3	2	0	{meta1: {unidad_medida:Tanque(s), meta:1.0, meta_modificada:1.0}}	1	{geo1: {cve_municipio:1, localidad:1, direccion:CALLE RAMIRO RODARTE COLONIA CHATO COVARRUBIAS, 23640 CIUDAD CONSTITUCIÓN, COMONDÚ BAJA CALIFORNIA SUR ENTRE CALLE FELIX ORTEGA Y CALLE CLODOMIRO ZOTA, LA OBRA SE ENCUENTRA UBICADA EL MARGEN DEL BORDO DE CONTENCIÓN DE ARROY, lon:-111.62791216, lat:25 01752525}}	10-08-2021	10-10-2021	39,834.52	39,824.72	19,482.53	19,482.53	19,482.53	{cto1: {tipo_obra:Obra, numero_contrato:12021, contratista:ALFONSO LIZARRAGA MEBLA, denominacion:OBRAS PÚBLICAS MUNICIPAL, monto:1194741.6, importe_modificado:1195035.66}}	{meta1: {unidad_medida:Tanque(s), avance:0.83}}	{1984781/proyecto_FROTO, 1984781/proyecto_INICIO}	En Ejecución	Validado avances	Sin observaciones	Sin observaciones
2021	3	BCS210301985141	Proyecto de inversión	39834.52	{ff1: {ciclo_recurso:2021, ramo:33, modalidad:I, prog_pres:4, tipo_recurso:FEDERALES (APORTACIONES, SUBSIDIOS Y CONVENIOS), monto:39834.52, modificado:39834.52}}	CONSTRUCCIÓN DE UNA CISTERNA EN LA COLONIA CONJUNTO URBANO DEL SUR EN CIUDAD CONSTITUCIÓN B.C.S. - 170410	3	Baja California Sur	1	Comondú	Proyecto de inversión de infraestructura Social	Vivienda	Sin identificar	H. AYUNTAMIENTO DE COMONDU	170410	5	5	2	0	{meta1: {unidad_medida:Tanque(s), meta:1.0, meta_modificada:1.0}}	1	{geo1: {cve_municipio:1, localidad:1, direccion:CALLE SAN JUANICO COLONIA CONJUNTO URBANO DEL SUR, 23658 CIUDAD CONSTITUCIÓN, COMONDÚ BAJA CALIFORNIA SUR ENTRE CALLE LA PURISIMA Y CALLE CALLEJON SAN FRANCISCO, LA OBRA SE ENCUENTRA UBICADA A CIEN METROS APROXIMADAMENTE AL NOR, lon:-111.65402353, lat:25.02133738}}	11-08-2021	11-10-2021	39,834.52	39,824.72	19,482.53	19,482.53	19,482.53	{cto1: {tipo_obra:Obra, numero_contrato:12021, contratista:ALFONSO LIZARRAGA MEBLA, denominacion:OBRAS PÚBLICAS MUNICIPAL, monto:1194741.6, importe_modificado:1195035.66}}	{meta1: {unidad_medida:Tanque(s), avance:0.83}}	{1985141/proyecto_FROTO, 1985141/proyecto_INICIO}	En Ejecución	Validado avances	Sin observaciones	Sin observaciones
2021	3	BCS210301985599	Proyecto de inversión	39834.52	{ff1: {ciclo_recurso:2021, ramo:33, modalidad:I, prog_pres:4, tipo_recurso:FEDERALES (APORTACIONES, SUBSIDIOS Y CONVENIOS), monto:39834.52, modificado:39834.52}}	CONSTRUCCIÓN DE UNA CISTERNA EN LA COLONIA LIBERTAD DE CIUDAD INSURGENTES B.C.S. - 172094	3	Baja California Sur	1	Comondú	Proyecto de inversión de infraestructura Social	Vivienda	Sin identificar	H. AYUNTAMIENTO DE COMONDU	172094	5	3	2	0	{meta1: {unidad_medida:Tanque(s), meta:1.0, meta_modificada:1.0}}	1	{geo1: {cve_municipio:1, localidad:133, direccion:CALLE MANUEL M. DIEGUEZ COLONIA LIBERTAD, 23700 CIUDAD INSURGENTES, COMONDÚ BAJA CALIFORNIA SUR ENTRE CALLE FRANCISCO JAVIER MINA Y , LA OBRA SE ENCUENTRA UBICADA A TRESCIENTOS SETENTA METROS APROXIMADAMENTE DE AL OESTE DE, lon:-111.74419373, lat:25.2633765}}	12-08-2021	12-10-2021	39,834.52	39,834.52	35,038.15	35,038.15	35,038.15	{cto1: {tipo_obra:Obra, numero_contrato:12021, contratista:DIPROMS, S.A. DE C.V., denominacion:OBRAS PÚBLICAS, monto:597517.83, importe_modificado:597517.83}}	{meta1: {unidad_medida:Tanque(s), avance:0.79}}	{1985599/proyecto_FROTO, 1985599/proyecto_INICIO}	En Ejecución	Validado avances	Sin observaciones	Sin observaciones
2021	3	BCS210301986826	Proyecto de inversión	3113808.89	{ff1: {ciclo_recurso:2021, ramo:33, modalidad:I, prog_pres:4, tipo_recurso:FEDERALES (APORTACIONES, SUBSIDIOS Y CONVENIOS), monto:3113808.89, modificado:3113808.89}}	REHABILITACIÓN DE CAMPO DE FÚTBOL SIETE DE LA COLONIA LOS PINOS DE CIUDAD CONSTITUCIÓN B.C.S. - 176692	3	Baja California Sur	1	Comondú	Proyecto de inversión de infraestructura Social	Deporte	Sin identificar	H. AYUNTAMIENTO DE COMONDU	176692	5	1,560	1,040	0	{meta1: {unidad_medida:Cancha(s), meta:1.0, meta_modificada:1.0}}	1	{geo1: {cve_municipio:1, localidad:1, direccion:CALLE MANUEL AVILA CAMACHO COLONIA LOS PINOS, 23670 CIUDAD CONSTITUCIÓN, COMONDÚ BAJA CALIFORNIA SUR ENTRE CALLE MIGUEL HIDALGO Y CALLE NICOLAS BRAVO, LA OBRA SE ENCUENTRA UBICADA A DOS CUADRAS APROXIMADAMENTE AL NORESTE DE, lon:-111.65734288, lat:25.03896577}}	17-08-2021	17-10-2021	3,113,808.89	3,110,505.54	3,109,984.28	3,109,984.28	3,109,984.28	{cto1: {tipo_obra:Obra, numero_contrato:12021, contratista:ALPE'S OBRAS Y PROYECTOS, S.A. DE C.V., denominacion:OBRAS PÚBLICAS, monto:3113808.89, importe_modificado:3113808.89}}	{meta1: {unidad_medida:Cancha(s), avance:1.00}}	{1986826/proyecto_INICIO, 1986826/proyecto_FIN, 1986826/proyecto_FROTO}	En Ejecución	Validado avances	Sin observaciones	Sin observaciones

GOBIERNO DE BAJA CALIFORNIA SUR
SECRETARIA DE FINANZAS Y ADMINISTRACIÓN
DIRECCIÓN DE CONTABILIDAD

Sistema de Recursos Federales Transferidos a las Entidades Federativas, Municipios y Demarcaciones Territoriales del Distrito Federal
Destino del Gasto
Ciclo Reportado: 2021
Período Reportado : Tercer Trimestre

DETALLE PROYECTO																												AVANCE FINANCIERO								FOTOS			OBSERVACIONES	
CICLO	TRIMESTRE	FOLIO	CATEGORIA	MONTO GLOBAL APROBADO	FUENTES FINANCIAMIENTO	NOMBRE	ID ENTIDAD RESPONSABLE	ENTIDAD RESPONSABLE	ID MUNICIPIO RESPONSABLE	MUNICIPIO RESPONSABLE	TIPO PROGRAMA PROYECTO	CLASIFICACION	SUBCLASIFICACION	INSTITUCION EJECUTORA	NUMERO PROYECTO	POBLACION BENEFICIADA	MUJERES	HOMBRES	BENEFICIARIOS	METAS	TIPO DE REFERENCIA	GEOREFERENCIAS	FECHA INICIO	FECHA TERMINO	RECAUDADO	COMPROMETIDO	DEVENGADO	EJERCIDO	PAGADO	CONTRATOS	AVANCES FISICOS	CARPETA FOTOS	ESTATUS	FLUJO	OBSERVACIONES REVISOR	OBSERVACIONES CAPTURISTA
2021	3	BCS2510301988118	Proyecto de inversión	1000000	{ff1: {ciclo_recurso:2021, ramo:33, modalidad:I, prog_pres:4, tipo_recurso:FEDERALES (APORTACIONES, SUBSIDIOS Y CONVENIOS), monto:10000000, modificado:0.0}}	ADQUISICION DE ALUMBRADO PUBLICO ENERGIA ALTERNATIVA ZONA RURAL - 182280	3	Baja California Sur	3	La Paz	Proyecto de inversión de infraestructura social	Urbanización	Sin identificar	DIRECCION GENERAL DE SERVICIOS PUBLICOS MUNICIPALES	182280	3	750	750	0	{meta1: {unidad_medida:Plazas, meta:34.0, meta_modificada:34.0}}	1	{geo1: {cve_municipio:3, localidad:3, direccion:PUEBLO , 00000 TODOS SANTOS, LA PAZ BAJA CALIFORNIA SUR ENTRE Y , SE DOTARA DE ALUMBROS PUBLICOS A DIFERENTES COLONIAS PERTENECIENTES A LA DELEGACION TODOS SANTOS, lon:-110.22978983, lat:23.44068353}}	13-05-2021	31-12-2021	0.00	0.00	0.00	0.00	0.00	{cto1: {tipo_obra:Adquisiciones, numero_contrato:HA/FISM/02-2021, contratista:ESSARROLLOS MIA SA DE CV, convocante:MUNICIPIO DE LA PAZ, monto:961037.0, importe_modificado:961037.0}}	{meta1: {unidad_medida:Plazas, avance:0.0}}	{18881.16/proyecto_INICIO}	En Ejecución	Validado avances	Sin observaciones	
2021	3	BCS2103019988148	Proyecto de inversión	700000	{ff1: {ciclo_recurso:2021, ramo:33, modalidad:I, prog_pres:4, tipo_recurso:FEDERALES (APORTACIONES, SUBSIDIOS Y CONVENIOS), monto:700000.0, modificado:0.0}}	SUMINISTRO DE EQUIPOS FOTOVOLTAICOS - 182440	3	Baja California Sur	3	La Paz	Proyecto de inversión de infraestructura social	Vivienda	Sin identificar	DIRECCION GENERAL DE DESARROLLO SOCIAL	182440	5	75	75	0	{meta1: {unidad_medida:Planta(s), meta:28.0, meta_modificada:28.0}}	1	{geo1: {cve_municipio:3, localidad:306, direccion:PUEBLO , 00000 LA SOLEDAD, LA PAZ BAJA CALIFORNIA SUR ENTRE Y , SE SUMINISTRARA 28 EQUIPOS FOTOVOLTAICOS EN LAS DIFERENTES LOCALIDADES RURALES PERTENECIENTES AL MUNICIPIO DE LA PAZ, lon:-110.83138462, lat:24.81470073}}	13-05-2021	31-12-2021	0.00	0.00	0.00	0.00	0.00	{cto1: {tipo_obra:Adquisiciones, numero_contrato:HA/FISM/05-2021, contratista:HUMBERTO AARON ACOSTA MOYRON, convocante:MUNICIPIO DE LA PAZ, monto:699404.0, importe_modificado:699404.0}}	{meta1: {unidad_medida:Planta(s), avance:0.0}}	{19681.48/proyecto_INICIO}	En Ejecución	Validado avances	Sin observaciones	
2021	3	BCS2103020201476	Proyecto de inversión	800000	{ff1: {ciclo_recurso:2017, ramo:33, modalidad:I, prog_pres:7, tipo_recurso:FIDEICOMISOS, monto:800000.0, modificado:800000.0}}	E.P. GUILLERMO VALLE GOMEZ(MANTENIMIENTO)	3	Baja California Sur	0	Gobierno de la Entidad	Proyecto de inversión de infraestructura Gubernamental	Educación	Sin identificar	ISIFE	19371	N	0	0	524	{meta1: {unidad_medida:Metros Cuadrados, meta:100.0, meta_modificada:100.0}}	1	{geo1: {cve_municipio:3, localidad:1, direccion:TORQUIN NUM 0, LA PAZ, Baja California Sur, lon:-110.322196, lat:24.124645}}	10-05-2021	07-08-2021	800,000.00	766,200.87	665,186.31	665,186.31	665,186.31	Sin contratos nuevos en el trimestre	{meta1: {unidad_medida:Metros Cuadrados, avance:83.15}}		En Ejecución	Validado / Registrado avances	Sin observaciones	Sin observaciones
2021	3	BCS2103020201490	Proyecto de inversión	325000	{ff1: {ciclo_recurso:2017, ramo:33, modalidad:I, prog_pres:7, tipo_recurso:FIDEICOMISOS, monto:325000.0, modificado:325000.0}}	REHABILITACION U.N. ELOISA DÍAZ ARRAZOLA	3	Baja California Sur	0	Gobierno de la Entidad	Proyecto de inversión de infraestructura Gubernamental	Educación	Sin identificar	ISIFE	17641	N	0	0	136	{meta1: {unidad_medida:Metros Cuadrados, meta:100.0, meta_modificada:100.0}}	1	{geo1: {cve_municipio:3, localidad:1, direccion:ALLENDE NUM 0, LORETO, Baja California Sur, lon:-111.350877, lat:26.006933}}	08-08-2021	07-10-2021	325,000.00	308,914.49	92,674.33	92,674.33	92,674.33	Sin contratos nuevos en el trimestre	{meta1: {unidad_medida:Metros Cuadrados, avance:28.51}}		En Ejecución	Validado / Registrado avances	Sin observaciones	{obs1: {observación:No es claro que se trate de un proyecto de inversión, ajustar nombre o justificar que lo es en las observaciones trimestre:3.0, usuario:validacion, fecha:2021-10-21}}
2021	3	BCS2103020201482	Proyecto de inversión	800000	{ff1: {ciclo_recurso:2017, ramo:33, modalidad:I, prog_pres:7, tipo_recurso:FIDEICOMISOS, monto:800000.0, modificado:800000.0}}	E.P. FERNANDO JORDÁN JUÁREZ(MANTENIMIENTO)	3	Baja California Sur	0	Gobierno de la Entidad	Proyecto de inversión de infraestructura Gubernamental	Educación	Sin identificar	ISIFE	17633	N	0	0	348	{meta1: {unidad_medida:Metros Cuadrados, meta:100.0, meta_modificada:100.0}}	1	{geo1: {cve_municipio:3, localidad:1, direccion:VENUSTIANO CARRANZA, LA PAZ, Baja California Sur, lon:-110.295619, lat:24.145674}}	10-05-2021	07-08-2021	800,000.00	755,530.86	226,659.26	226,659.26	226,659.26	Sin contratos nuevos en el trimestre	{meta1: {unidad_medida:Metros Cuadrados, avance:28.33}}		En Ejecución	Validado / Registrado avances	Sin observaciones	Sin observaciones
2021	3	BCS2103020201490	Proyecto de inversión	1300000	{ff1: {ciclo_recurso:2018, ramo:33, modalidad:I, prog_pres:7, tipo_recurso:FIDEICOMISOS, monto:1300000.0, modificado:1300000.0}}	E.P. GRAL. LÁZARO CÁRDENAS(MANTENIMIENTO)	3	Baja California Sur	0	Gobierno de la Entidad	Proyecto de inversión de infraestructura Gubernamental	Educación	Sin identificar	ISIFE	18346	N	0	0	762	{meta1: {unidad_medida:Metros Cuadrados, meta:100.0, meta_modificada:100.0}}	1	{geo1: {cve_municipio:1, localidad:280, direccion:PUERTO VALLARTA NUM. 0, PUERTO SAN CARLOS, Baja California Sur, lon:-112.105059, lat:24.7886111}}	10-05-2021	07-08-2021	1,300,000.00	1,207,475.99	362,242.80	362,242.80	362,242.80	Sin contratos nuevos en el trimestre	{meta1: {unidad_medida:Metros Cuadrados, avance:27.86}}		En Ejecución	Validado / Registrado avances	Sin observaciones	Sin observaciones

GOBIERNO DE BAJA CALIFORNIA SUR
SECRETARIA DE FINANZAS Y ADMINISTRACIÓN
DIRECCIÓN DE CONTABILIDAD

Sistema de Recursos Federales Transferidos a las Entidades Federativas, Municipios y Demarcaciones Territoriales del Distrito Federal
Destino del Gasto
Ciclo Reportado: 2021
Periodo Reportado : Tercer Trimestre

DETALLE PROYECTO																											AVANCE FINANCIERO							FOTOS			OBSERVACIONES	
CICLO	TRIMESTRE	FOLIO	CATEGORIA	MONTO GLOBAL APROBADO	FUENTES FINANCIAMIENTO	NOMBRE	ID ENTIDAD RESPONSABLE	ENTIDAD RESPONSABLE	ID MUNICIPIO RESPONSABLE	MUNICIPIO RESPONSABLE	TIPO PROGRAMA PROYECTO	CLASIFICACION	SUBCLASIFICACION	INSTITUCION EJECUTORA	NUMERO PROYECTO	POBLACION BENEFICIADA	MUJERES	HOMBRES	BENEFICIARIOS	METAS	TIPO GOBIERNO REFERENCIA	GEOREFERENCIAS	FECHA INICIO	FECHA TERMINO	RECAUDADO	COMPROMETIDO	DEVENGADO	EJERCIDO	PAGADO	CONTRATOS	AVANCES FISICOS	CARPETA FOTOS	ESTATUS	FLUJO	OBSERVACIONES REVISOR	OBSERVACIONES CAPTURISTA
2021	3	BCS21030202491	Proyecto de inversión	1350000	{ft1: {ciclo_recurso:2021, ramo:33, modalidad:I, prog_pres:7, tipo_recurso:FEDERALES (APORTACIONES, SUBSIDIOS Y CONVENIOS), monto:1350000.0, modificado:1350000.0}}	REHABILITACION E.P. BENITO JUAREZ SANTA ROSALIA	3	Baja California Sur	0	Gobierno de la Entidad	Proyecto de inversión de infraestructura Gubernamental	Educación	Sin identificar	ISIFE	14549	N	0	0	298	{meta1: {unidad_medida:Metros Cuadrados, meta:1350.0, meta_modificada:1350.0}}	1	{geo1: {ove_municipio:2, localidad:1, direccion:Progreso 137, Centro, 23920 Santa Rosalía, B.C.S., México, lon:-112.27176547, lat:27.33600899}}	05-07-2021	01-11-2021	1,350,000.00	1,288,142.46	388,542.74	388,542.74	388,542.74	Sin contratos nuevos en el trimestre	{meta1: {unidad_medida:Metros Cuadrados, avance:30.0}}		En Ejecución	Validado / Registrado avances	Sin observaciones	{ebs1: {observaciones:error con la obra de la presente inversión. Una vez finalizada la obra,ebs1:{-1:21}, ebs2:observaciones,fotos ,ubicacion del proyecto, trimestre:3.0, resorte:Otro,observaciones:error,fecha:2021-10-22}, ebs2:observaciones,fotos ,ubicacion del proyecto, trimestre:3.0, resorte:Otro,observaciones:error,fecha:2021-10-22}, ebs3:observaciones,fotos ,ubicacion del proyecto, trimestre:3.0, resorte:Otro,observaciones:error,fecha:2021-10-22}}
2021	3	BCS21030205335	Proyecto de inversión	481,387.27	{ft1: {ciclo_recurso:2021, ramo:33, modalidad:I, prog_pres:7, tipo_recurso:FEDERALES (APORTACIONES, SUBSIDIOS Y CONVENIOS), monto:481387.27, modificado:481387.27}}	REHABILITACION J.N. CALARA	3	Baja California Sur	0	Gobierno de la Entidad	Proyecto de inversión de infraestructura Gubernamental	Educación	Sin identificar	ISIFE	15136	N	0	0	135	{meta1: {unidad_medida:Metros Cuadrados, meta:100.0, meta_modificada:100.0}}	1	{geo1: {ove_municipio:3, localidad:1, direccion:ER ZO DE MARYUM 0, LA PAZ, Baja California Sur, lon:-110.3498, lat:24.135899}}	16-08-2021	14-09-2021	481,387.27	481,387.27	413,918.46	413,918.46	413,918.46	Sin contratos nuevos en el trimestre	{meta1: {unidad_medida:Metros Cuadrados, avance:100.0}}		En Ejecución	Validado / Registrado avances	Sin observaciones	Sin observaciones
2021	3	BCS161601006381.08	Proyecto de Inversión	1500000	{ft1: {ciclo_recurso:2016, ramo:33, modalidad:I, prog_pres:5, tipo_recurso:FEDERALES (APORTACIONES, SUBSIDIOS Y CONVENIOS), monto:1500000.0, modificado:1500000.0}}	Adquisición De Vehículos	3	Baja California Sur	3	La Paz	Otros proyectos de inversión	Otros Proyectos	Sin identificar	OFICIALIA MAYOR	FMFM201619	N	0	0	251,871	{meta1: {unidad_medida:Vehículos, meta:1.0, meta_modificada:1.0}}	1	{geo1: {ove_municipio:3, localidad:0, direccion:H. AYUNTAMIENTO DE LA PAZ, lon:-110.310833, lat:24.142222}}	01-08-2016	01-08-2016	1,500,000.00	1,500,000.00	1,500,000.00	1,500,000.00	1,500,000.00	{cto1: {tipo_obra:Adquisiciones, numero_contrato:EA-803039996-E5-2016, contratista:VEHICULOS AUTOMOTRICES DE LA PAZ SA DE CV , convocante:AYUNTAMIENTO DE LA PAZ, monto:1500000.0, importe_modificado:}}	{meta1: {unidad_medida:Vehículos, avance:100.0}}	715585/proyecto_INICIO ; 715585/proyecto_FIN, 715585/proyecto_PROCESO	En Ejecución	Validado avances	Sin observaciones	Sin observaciones
2021	3	BCS161601006381.52	Proyecto de Inversión	1475000	{ft1: {ciclo_recurso:2016, ramo:33, modalidad:I, prog_pres:5, tipo_recurso:FEDERALES (APORTACIONES, SUBSIDIOS Y CONVENIOS), monto:1475000.0, modificado:1475000.0}}	Adquisición De Grua Tipo Canasta Para Alumbrado Publico	3	Baja California Sur	3	La Paz	Otros proyectos de inversión	Otros Proyectos	Sin identificar	DIRECCIÓN GENERAL DE SERVICIOS PÚBLICOS MUNICIPALES	FMFM201621	N	0	0	218,178	{meta1: {unidad_medida:Vehículos, meta:1.0, meta_modificada:1.0}}	1	{geo1: {ove_municipio:3, localidad:0, direccion:PARA DIFERENTES COLONIAS DE LA CIUDAD DE LA PAZ, ESTIPIFICAR ESPECIFICAR UNA DIRECCIÓN EN ESPECIAL, YA QUE SERVIRÁ PARA DIFERENTES COLONIAS, lon:-110.310833, lat:24.142222}}	01-10-2016	01-11-2016	1,475,000.00	1,450,000.00	1,450,000.00	1,450,000.00	1,450,000.00	{cto1: {tipo_obra:Adquisiciones, numero_contrato:FONDATAMUN-007-2016, contratista:INDEMINA METALICA Y MAQUINARIA MEXICANA SA DE CV , convocante:AYUNTAMIENTO DE LA PAZ, monto:1450000.0, importe_modificado:}}	{meta1: {unidad_medida:Vehículos, avance:100.0}}	715634/proyecto_FIN, 715634/proyecto_PROCESO	En Ejecución	Validado avances	Sin observaciones	Sin observaciones
2021	3	BCS161602006906.01	Proyecto de Inversión	1000000	{ft1: {ciclo_recurso:2016, ramo:33, modalidad:I, prog_pres:4, tipo_recurso:FEDERALES (APORTACIONES, SUBSIDIOS Y CONVENIOS), monto:1000000.0, modificado:1000000.0}}	Rehabilitación De Caminos Rurales - 13157	3	Baja California Sur	3	La Paz	Proyecto de inversión de infraestructura Social	Transportes y Vialidades	Sin identificar	DIRECCION DE SERVICIOS PUBLICOS	113157	N	0	0	4,500	{meta1: {unidad_medida:Metros Cuadrados, meta:1.0, meta_modificada:1.0}}	1	{geo1: {ove_municipio:3, localidad:697, direccion:MINUENDO INTERIOR 0 0 PUEBLO LOS PLANES, 23230 SAN JUAN DE LOS PLANES, LA PAZ BAJA CALIFORNIA SUR ENTRE CAMINO CAMINOS VECINALES Y CAMINO CAMINOS VECINALES, CAMINO CAMINOS VECINALES DE SAN JUAN DE LOS PLANES QUE CONECTAN DE LOCAUDA, lon:-109.9311442, lat:23.96932196}}	21-07-2016	31-12-2016	1,000,000.00	0.00	0.00	0.00	0.00	Sin contratos nuevos en el trimestre	{meta1: {unidad_medida:Metros Cuadrados, avance:0.0}}	{792168/proyecto_INICIO ; }	En Ejecución	Validado avances	Sin observaciones	Sin observaciones

GOBIERNO DE BAJA CALIFORNIA SUR
SECRETARIA DE FINANZAS Y ADMINISTRACIÓN
DIRECCIÓN DE CONTABILIDAD

Sistema de Recursos Federales Transferidos a las Entidades Federativas, Municipios y Demarcaciones **Territoriales del Distrito Federal**
Destino del Gasto
Ciclo Reportado: 2021
Periodo Reportado : Tercer Trimestre

DETALLE PROYECTO																												AVANCE FINANCIERO								FOTOS			OBSERVACIONES	
CICLO	TRIMESTRE	FOLIO	CATEGORIA	MONTO GLOBAL APROBADO	FUENTES FINANCIAMIENTO	NOMBRE	ID ENTIDAD RESPONSABLE	ENTIDAD RESPONSABLE	ID MUNICIPIO RESPONSABLE	MUNICIPIO RESPONSABLE	TIPO PROGRAMA PROYECTO	CLASIFICACION	SUBCLASIFICACION	INSTITUCION EJECUTORA	NUMERO PROYECTO	POBLACION BENEFICIADA	HOMBRES	MUJERES	BENEFICIARIOS	METAS	TIPO GEOREFERENCIA	GEOREFERENCIAS	FECHA INICIO	FECHA TERMINO	RECAUDADO	COMPROMETIDO	DEVENGADO	EJERCIDO	PAGADO	CONTRATOS	AVANCES FISICOS	CARPETA FOTOS	ESTATUS	FLUJO	OBSERVACIONES REVISOR	OBSERVACIONES CAPTURISTA
2021	3	BCS161602000717766	Proyecto de Inversión	1058313.81	{ff1: {ciclo_recurso:2016, ramo:33, modalidad:I, prog_pres:4, tipo_recurso:FEDERALES (APORTACIONES, SUBSIDIOS Y CONVENIOS), monto:1058313.81, modificado:1058313.0}}	Rehabilitación De Equipos Hidroneumáticos - 114760	3	Baja California Sur	3	La Paz	Proyecto de inversión de infraestructura social	Vivienda	Sin identificar	DIRECCIÓN GENERAL DE DESARROLLO SOCIAL	114760	N	0	0	630	{meta1: {unidad_medida:Otros, meta:1.0, meta_modificada:1.0}}	1	{geo1: {cve_municipio:3, localidad:497, direccion:NINGUNO ENTRE LOS PUEBLO LOS PLANES, 23230 SAN JUAN DE LOS PLANES, LA PAZ BAJA CALIFORNIA SUR ENTRE CAMINO CAMINO SECUNDARIO Y CAMINO CAMINO SECUNDARIO, CAMINO CAMINO VECINAL ASENTAMIENTOS DISPERSOS DE LA LOCALIDAD SAN JUAN DE LOS PLANES., lon:-109.9389977, lat:23.3739684}}	22-09-2016	31-12-2016	1,058,313.00	0.00	0.00	0.00	0.00	Sin contratos nuevos en el trimestre	{meta1: {unidad_medida:Otros, avance:0.0}}	{419333/proyecto_INICIO}	En Ejecución	Validado avances	Sin observaciones	Sin observaciones
2021	3	BCS161603000748724	Proyecto de Inversión	94125.3	{ff1: {ciclo_recurso:2016, ramo:33, modalidad:I, prog_pres:4, tipo_recurso:FEDERALES (APORTACIONES, SUBSIDIOS Y CONVENIOS), monto:94125.3, modificado:94125.0}}	Suministro De Material Y Equipo Pequeño El Coro San Bartolo - 163776	3	Baja California Sur	3	La Paz	Proyecto de inversión de infraestructura social	Otros Proyectos	Sin identificar	AYUNTAMIENTO DE LA PAZ	163776	N	0	0	100	{meta1: {unidad_medida:Otros, meta:1.0, meta_modificada:1.0}}	1	{geo1: {cve_municipio:3, localidad:487, direccion:CARRETERA FEDERAL LIBRE 1 TRAMO LA PAZ - SAN JOSE DEL CABO KILÓMETRO 106 + 00 PUEBLO EL CORO, 23333 EL CORO, LA PAZ BAJA CALIFORNIA SUR ENTRE CAMI, lon:-109.7770591, lat:23.68302869}}	01-11-2016	31-12-2016	94,125.00	0.00	0.00	0.00	0.00	Sin contratos nuevos en el trimestre	{meta1: {unidad_medida:Otros, avance:0.0}}	{852852/proyecto_INICIO}	En Ejecución	Validado avances	Sin observaciones	Sin observaciones
2021	3	BCS161603000748725	Proyecto de Inversión	28629	{ff1: {ciclo_recurso:2016, ramo:33, modalidad:I, prog_pres:4, tipo_recurso:FEDERALES (APORTACIONES, SUBSIDIOS Y CONVENIOS), monto:28629.0, modificado:28629.0}}	Suministro De Equipo Agricola El Coro Los Barriles - 161471	3	Baja California Sur	3	La Paz	Proyecto de inversión de infraestructura Social	Otros Proyectos	Sin identificar	AYUNTAMIENTO DE LA PAZ	161471	N	0	0	12	{meta1: {unidad_medida:Otros, meta:1.0, meta_modificada:1.0}}	1	{geo1: {cve_municipio:3, localidad:487, direccion:CARRETERA FEDERAL LIBRE 1 TRAMO LA PAZ - SAN JOSE DEL CABO KILÓMETRO 106 + 00 PUEBLO EL CORO, 23333 EL CORO, LA PAZ BAJA CALIFORNIA SUR ENTRE CALL, lon:-109.7701927, lat:23.64152016}}	08-11-2016	31-12-2016	28,629.00	0.00	0.00	0.00	0.00	Sin contratos nuevos en el trimestre	{meta1: {unidad_medida:Otros, avance:0.0}}	{852853/proyecto_INICIO}	En Ejecución	Validado avances	Sin observaciones	Sin observaciones
2021	3	BCS161603000748729	Proyecto de Inversión	80000	{ff1: {ciclo_recurso:2016, ramo:33, modalidad:I, prog_pres:4, tipo_recurso:FEDERALES (APORTACIONES, SUBSIDIOS Y CONVENIOS), monto:80000.0, modificado:80000.0}}	Instalacion De Fuentes Comunitarias En Los Corraderos San Bartolo - 109051	3	Baja California Sur	3	La Paz	Proyecto de inversión de infraestructura social	Otros Proyectos	Sin identificar	AYUNTAMIENTO DE LA PAZ	109051	N	0	0	64	{meta1: {unidad_medida:Otros, meta:1.0, meta_modificada:1.0}}	1	{geo1: {cve_municipio:3, localidad:492, direccion:CARRETERA FEDERAL LIBRE 1 TRAMO LA PAZ - SAN JOSE DEL CABO KILÓMETRO 85 + 800 PUEBLO SAN BARTOLO, 23100 LOS CORRADEROS, LA PAZ BAJA CALIFORNIA SUR, lon:-109.9083487, lat:23.64927125}}	13-12-2016	31-12-2016	80,000.00	0.00	0.00	0.00	0.00	Sin contratos nuevos en el trimestre	{meta1: {unidad_medida:Otros, avance:0.0}}	{852857/proyecto_INICIO}	En Ejecución	Validado avances	Sin observaciones	Sin observaciones
2021	3	BCS161603000748732	Proyecto de Inversión	374664	{ff1: {ciclo_recurso:2016, ramo:33, modalidad:I, prog_pres:3, monto:184536.0, modificado:0.0}, ff2: {ciclo_recurso:2016, ramo:33, modalidad:I, prog_pres:4, tipo_recurso:FEDERALES (APORTACIONES, SUBSIDIOS Y CONVENIOS), monto:190128.0, modificado:559200.0}}	Ampliacion De Red De Distribucion De Energia Electrica El Paraje Seguido Casas El Pescadero - 275789	3	Baja California Sur	3	La Paz	Proyecto de inversión de infraestructura social	Urbanización	Sin identificar	COMISION FEDERAL DE ELECTRICIDAD	275789	N	0	0	32	{meta1: {unidad_medida:Otros, meta:1.0, meta_modificada:1.0}}	1	{geo1: {cve_municipio:3, localidad:684, direccion:CAMINO TRAMO EL PESCADERO - EL PARAJE MARGEN IZQUIERDO KILÓMETRO 1 + 900 BARRIO EL PARAJE, 23310 EL PESCADERO, LA PAZ BAJA CALIFORNIA SUR ENTRE C, lon:-110.1557836, lat:23.35437254}}	30-11-2016	31-12-2016	559,200.00	0.00	0.00	0.00	0.00	Sin contratos nuevos en el trimestre	{meta1: {unidad_medida:Otros, avance:0.0}}	{852860/proyecto_INICIO}	En Ejecución	Validado avances	Sin observaciones	Sin observaciones
2021	3	BCS161603000748737	Proyecto de Inversión	141171.2	{ff1: {ciclo_recurso:2016, ramo:33, modalidad:I, prog_pres:4, tipo_recurso:FEDERALES (APORTACIONES, SUBSIDIOS Y CONVENIOS), monto:141171.2, modificado:141171.0}}	Suministro De Material Y Equipo Pequeño Santa Rita Delegacion Los Dolores El Caporal - 163533	3	Baja California Sur	3	La Paz	Proyecto de inversión de infraestructura social	Otros Proyectos	Sin identificar	AYUNTAMIENTO DE LA PAZ	163533	N	0	0	104	{meta1: {unidad_medida:Otros, meta:1.0, meta_modificada:1.0}}	1	{geo1: {cve_municipio:3, localidad:849, direccion:CARRETERA FEDERAL LIBRE 1 TRAMO LA PAZ - CIUDAD CONSTITUCION KILÓMETRO 134 + 00 PUEBLO SANTA RITA, 23251 SANTA RITA, LA PAZ BAJA CALIFORNIA SUR ENL, lon:-111.4657501, lat:24.33169363}}	01-11-2016	31-12-2016	141,171.00	0.00	0.00	0.00	0.00	Sin contratos nuevos en el trimestre	{meta1: {unidad_medida:Otros, avance:0.0}}	{852859/proyecto_INICIO}	En Ejecución	Validado avances	Sin observaciones	Sin observaciones

DETALLE PROYECTO																											AVANCE FINANCIERO								POTOS			OBSERVACIONES	
CICLO	TRIMESTRE	FOLIO	CATEGORIA	MONTO GLOBAL APROBADO	FUENTES FINANCIAMIENTO	NOMBRE	ID ENTIDAD RESPONSABLE	ENTIDAD RESPONSABLE	ID MUNICIPIO RESPONSABLE	MUNICIPIO RESPONSABLE	TIPO PROGRAMA PROYECTO	CLASIFICACION	SUBCLASIFICACION	INSTITUCION EJECUTORA	NUMERO PROYECTO	POBLACION BENEFICIADA	MUJERES	HOMBRES	BENEFICIARIOS	METAS	TIPO GEOREFERENCIA	GEOREFERENCIAS	FECHA INICIO	FECHA TERMINO	RECAUDADO	COMPROMETIDO	DEVENGADO	EJERCIDO	PAGADO	CONTRATOS	AVANCES FISICOS	CARPETA FOTOS	ESTATUS	FLUJO	OBSERVACIONES REVISOR	OBSERVACIONES CAPTURISTA
2021	3	BCS161603000748740	Acción	25000	[ff1: {ciclo_recurso:2016, ramo:33, modalidad:I, prog_pres:4, tipo_recurso:FEDERALES (APORTACIONES, SUBSIDIOS Y CONVENIOS), monto:25000.0, modificado:25000.0}]	13901 Subcontratacion De Servicios Con Terceros - 364706	3	Baja California Sur	3	La Paz	Otros proyectos de inversión	Otros Proyectos	Sin identificar	AYUNTAMIENTO DE LA PAZ	364706	N	0	0	0	{meta1: {unidad_medida:Otros, meta:1.0, meta_modificada:1.0}}	1	{geo1: {cve_municipio:3, localidad:1, direccion:DADO QUE ES GASTO INDIRECTO EL PROYECTO SE UBICA EN LA CABECERA MUNICIPAL, lon:-110.310833, lat:24.142222}}	01-01-2016	31-12-2016	25,000.00	0.00	0.00	0.00	0.00	Sin contratos nuevos en el trimestre	{meta1: {unidad_medida:Otros, avance:0.0}}	{852868/proyecto_INICIO}	En Ejecución	Validado avances	Sin observaciones	Sin observaciones
2021	3	BCS161603000748741	Acción	30500	[ff1: {ciclo_recurso:2016, ramo:33, modalidad:I, prog_pres:4, tipo_recurso:FEDERALES (APORTACIONES, SUBSIDIOS Y CONVENIOS), monto:30500.0, modificado:30500.0}]	523 Adquisicion De Material Y Equipo Fotografico Para La Verificacion Y Seguimiento De Las Obras 864990	3	Baja California Sur	3	La Paz	Otros proyectos de inversión	Otros Proyectos	Sin identificar	AYUNTAMIENTO DE LA PAZ	864990	N	0	0	0	{meta1: {unidad_medida:Lote, meta:1.0, meta_modificada:1.0}}	1	{geo1: {cve_municipio:3, localidad:1, direccion:DADO QUE ES GASTO INDIRECTO EL PROYECTO SE UBICA EN LA CABECERA MUNICIPAL, lon:-110.310833, lat:24.142222}}	01-07-2016	15-12-2016	30,500.00	0.00	0.00	0.00	0.00	Sin contratos nuevos en el trimestre	{meta1: {unidad_medida:Lote, avance:0.0}}	{852869/proyecto_INICIO}	En Ejecución	Validado avances	Sin observaciones	Sin observaciones
2021	3	BCS161603000748748	Acción	100000	[ff1: {ciclo_recurso:2016, ramo:33, modalidad:I, prog_pres:4, tipo_recurso:FEDERALES (APORTACIONES, SUBSIDIOS Y CONVENIOS), monto:100000.0, modificado:100000.0}]	Cursos De Capacitacion Y Actualizacion A Servidores Publicos - 158343	3	Baja California Sur	3	La Paz	Otros proyectos de inversión	Otros Proyectos	Sin identificar	AYUNTAMIENTO DE LA PAZ	358343	N	0	0	0	{meta1: {unidad_medida:Otros, meta:1.0, meta_modificada:1.0}}	1	{geo1: {cve_municipio:3, localidad:1, direccion:DADO QUE ES GASTO INDIRECTO EL PROYECTO SE UBICA EN LA CABECERA MUNICIPAL, lon:-110.310833, lat:24.142222}}	01-10-2016	16-11-2016	100,000.00	0.00	0.00	0.00	0.00	Sin contratos nuevos en el trimestre	{meta1: {unidad_medida:Otros, avance:0.0}}	{852871/proyecto_INICIO}	En Ejecución	Validado avances	Sin observaciones	Sin observaciones
2021	3	BCS161603000748754	Proyecto de Inversión	5000	[ff1: {ciclo_recurso:2016, ramo:33, modalidad:I, prog_pres:4, tipo_recurso:FEDERALES (APORTACIONES, SUBSIDIOS Y CONVENIOS), monto:5000.0, modificado:5000.0}]	Instalacion De Huertos Comunitarios En La Fortuna - 358618	3	Baja California Sur	3	La Paz	Proyecto de Inversión de Infraestructura Social	Otros Proyectos	Sin identificar	AYUNTAMIENTO DE LA PAZ	358618	N	0	0	0	{meta1: {unidad_medida:Otros, meta:1.0, meta_modificada:1.0}}	1	{geo1: {cve_municipio:3, localidad:1, direccion:CARRETERA ESTATAL LIBRE 0 TRAMO LA PAZ - FICHILINGUE KILÓMETRO 16 + 000 GRANJA LA FORTUNA, 23208 LA PAZ, LA PAZ BAJA CALIFORNIA SUR ENTRE P., lon:-110.2594043, lat:24.17103404}}	01-12-2016	31-12-2016	5,000.00	0.00	0.00	0.00	0.00	Sin contratos nuevos en el trimestre	{meta1: {unidad_medida:Otros, avance:0.0}}	{852882/proyecto_INICIO}	En Ejecución	Validado avances	Sin observaciones	Sin observaciones
2021	3	BCS161603000748791	Proyecto de Inversión	640000	[ff1: {ciclo_recurso:2016, ramo:33, modalidad:I, prog_pres:4, tipo_recurso:FEDERALES (APORTACIONES, SUBSIDIOS Y CONVENIOS), monto:640000.0, modificado:640000.0}]	Construccion De Cuarto Adicional Todos Santos - 120475	3	Baja California Sur	3	La Paz	Proyecto de Inversión de Infraestructura Social	Vivienda	Sin identificar	AYUNTAMIENTO DE LA PAZ	120475	N	0	0	72	{meta1: {unidad_medida:Vivienda, meta:1.0, meta_modificada:1.0}}	1	{geo1: {cve_municipio:3, localidad:3, direccion:CALLE BENITO JUAREZ INTERIOR SN COLONIA SAN JUAN, 23300 TODOS SANTOS, LA PAZ BAJA CALIFORNIA BJA ENTRE CARRETERA UBAMIENTO TODOS SANTOS Y CALLE CA, lon:-110.2145349, lat:23.46025799}}	01-11-2016	31-12-2016	640,000.00	640,000.00	0.00	0.00	0.00	{cos0: {tipo_obra:Obra, numero_contrato:KITCHEN2016S1215, contratista:DAVID SALVADOR MONCERRAT VELIS MURILLO, convocante:AYUNTAMIENTO DE LA PAZ, monto:591068.5, importe_modificado:}}	{meta1: {unidad_medida:Vivienda, avance:0.0}}	{852919/proyecto_INICIO}	En Ejecución	Validado avances	Sin observaciones	Sin observaciones
2021	3	BCS161603000748792	Proyecto de Inversión	30000	[ff1: {ciclo_recurso:2016, ramo:33, modalidad:I, prog_pres:4, tipo_recurso:FEDERALES (APORTACIONES, SUBSIDIOS Y CONVENIOS), monto:30000.0, modificado:30000.0}]	Instalacion De Huertos Comunitarios En Todos Santos - 309496	3	Baja California Sur	3	La Paz	Proyecto de Inversión de Infraestructura Social	Otros Proyectos	Sin identificar	AYUNTAMIENTO DE LA PAZ	309496	N	0	0	24	{meta1: {unidad_medida:Otros, meta:1.0, meta_modificada:1.0}}	1	{geo1: {cve_municipio:3, localidad:3, direccion:CALLE CARRETERA LA PAZ TODOS SANTOS INTERIOR SN COLONIA SAN JUAN, 23300 TODOS SANTOS, LA PAZ BAJA CALIFORNIA SUR ENTRE CARRETERA UBAMIENTO TODOS S, lon:-110.2148693, lat:23.46007533}}	01-12-2016	31-12-2016	30,000.00	0.00	0.00	0.00	0.00	Sin contratos nuevos en el trimestre	{meta1: {unidad_medida:Otros, avance:0.0}}	{852920/proyecto_INICIO}	En Ejecución	Validado avances	Sin observaciones	Sin observaciones
2021	3	BCS161603000748816	Proyecto de Inversión	39471.9	[ff1: {ciclo_recurso:2016, ramo:33, modalidad:I, prog_pres:4, tipo_recurso:FEDERALES (APORTACIONES, SUBSIDIOS Y CONVENIOS), monto:39471.9, modificado:39472.0}]	Suministro De Equipo Pesquero Tecalama - 363167	3	Baja California Sur	3	La Paz	Proyecto de Inversión de Infraestructura Social	Otros Proyectos	Sin identificar	AYUNTAMIENTO DE LA PAZ	363167	N	0	0	44	{meta1: {unidad_medida:Otros, meta:1.0, meta_modificada:1.0}}	1	{geo1: {cve_municipio:3, localidad:895, direccion:CARRETERA FEDERAL LIBRE 1 TRAMO LA PAZ - CABO SAN LUCAS KILÓMETRO 93 + 800 PUEBLO TEXCALAMA, 23510 TEXCALAMA, LA PAZ BAJA CALIFORNIA SUR ENTRE CAM, lon:-110.0830044, lat:23.45006119}}	01-11-2016	31-12-2016	39,472.00	0.00	0.00	0.00	0.00	Sin contratos nuevos en el trimestre	{meta1: {unidad_medida:Otros, avance:0.0}}	{852944/proyecto_INICIO}	En Ejecución	Validado avances	Sin observaciones	Sin observaciones
2021	3	BCS161603000748821	Proyecto de Inversión	150000	[ff1: {ciclo_recurso:2016, ramo:33, modalidad:I, prog_pres:4, tipo_recurso:FEDERALES (APORTACIONES, SUBSIDIOS Y CONVENIOS), monto:150000.0, modificado:150000.0}]	Instalacion De Huertos Comunitarios En Ve He Rendido El Triunfo San Antonio - 309298	3	Baja California Sur	3	La Paz	Proyecto de Inversión de Infraestructura Social	Otros Proyectos	Sin identificar	AYUNTAMIENTO DE LA PAZ	309298	N	0	0	120	{meta1: {unidad_medida:Otros, meta:1.0, meta_modificada:1.0}}	1	{geo1: {cve_municipio:3, localidad:915, direccion:CARRETERA FEDERAL LIBRE 1 TRAMO LA PAZ - SAN JOSÉ DEL CABO KILÓMETRO 49 + 400 PUEBLO EL VALLE PERDIDO, 23311 EL VALLE PERDIDO, LA PAZ BAJA CALIFORN, lon:-110.1227647, lat:23.69481345}}	01-12-2016	31-12-2016	150,000.00	0.00	0.00	0.00	0.00	Sin contratos nuevos en el trimestre	{meta1: {unidad_medida:Otros, avance:0.0}}	{852949/proyecto_INICIO}	En Ejecución	Validado avances	Sin observaciones	Sin observaciones

GOBIERNO DE BAJA CALIFORNIA SUR
SECRETARIA DE FINANZAS Y ADMINISTRACIÓN
DIRECCIÓN DE CONTABILIDAD

Sistema de Recursos Federales Transferidos a las Entidades Federativas, Municipios y Demarcaciones Territoriales del Distrito Federal
Destino del Gasto
Ciclo Reportado: 2021
Periodo Reportado : Tercer Trimestre

DETALLE PROYECTO																												AVANCE FINANCIERO								FOTOS			OBSERVACIONES	
CICLO	TRIMESTRE	FOLIO	CATEGORIA	MONTO GLOBAL APROBADO	FUENTES FINANCIAMIENTO	NOMBRE	ID ENTIDAD RESPONSABLE	ENTIDAD RESPONSABLE	ID MUNICIPIO RESPONSABLE	MUNICIPIO RESPONSABLE	TIPO PROGRAMA PROYECTO	CLASIFICACION	SUBCLASIFICACION	INSTITUCION EJECUTORA	NUMERO PROYECTO	POBLACION BENEFICIADA	MUJERES	HOMBRES	BENEFICIARIOS	METAS	TIPO GEORREFERENCIA	GEOREFERENCIAS	FECHA INICIO	FECHA TERMINO	RECAUDADO	COMPROMETIDO	DEVENGADO	EJERCIDO	PAGADO	CONTRATOS	AVANCES FISICOS	CARPETA FOTOS	ESTATUS	FLUJO	OBSERVACIONES REVISOR	OBSERVACIONES CAPTURISTA
2021	1	BCS161603000748883	Proyecto de inversión	$50000	(ff1: {ciclo_recurso:2016, ramo:33, modalidad:I, prog_pres:4, tipo_recurso:FEDERALES (APORTACIONES, SUBSIDIOS Y CONVENIOS), monto:$50000.0, modificado:$50000}	Instalación De Huertas Comunitarias Los Planes Km Cuarenta - 3702.38	3	Baja California Sur	3	La Paz	Proyecto de inversión de infraestructura Social	Otros Proyectos	Sin identificar	AYUNTAMIENTO DE LA PAZ	370238	N	0	0	44	{meta1: {unidad_medida:Otros, meta:1.0, meta_modificada:1.0}}	1	{geo1: {cve_municipio:3, localidad:2725, direccion:CARRETERA ESTATAL LIBRE 286 TRAMO LA PAZ - LOS PLANES KILÓMETRO 40 + 800 PUEBLO KM 40 LOS PLANES, 23230 KILÓMETRO 40, LA PAZ BAJA CALIFORNIA SUR, E, lon:-109.9681846, lat:23.97523533}}	29-11-2016	31-12-2016	55,000.00	0.00	0.00	0.00	0.00	Sin contratos nuevos en el trimestre	{meta1: {unidad_medida:Otros, avance:0.0}}	{853011/proyecto_INICIO}	En Ejecución	Validado avances	Sin observaciones	Sin observaciones
2021	3	BCS171701008833829	Adquisición	650000	(ff1: {ciclo_recurso:2017, ramo:33, modalidad:I, prog_pres:5, tipo_recurso:FEDERALES (APORTACIONES, SUBSIDIOS Y CONVENIOS), monto:$650000.0, modificado:$650000.0})	Adquisición De Sps Y Complementos	3	Baja California Sur	3	La Paz	Programa de inversión de Adquisiciones	Otros Proyectos	Sin identificar	DIRECCIÓN GENERAL DE URBANIZACIÓN Y ECOLOGÍA - DIRECCIÓN DE PLANEACION Y REGULARIZACIÓN URBANA	PAMAN201709	N	0	0	251,871	{meta1: {unidad_medida:Equipamiento, meta:1.0, meta_modificada:1.0}}	1	{geo1: {cve_municipio:3, localidad:0, direccion:-, lon:-110.310833, lat:24.142222}}	31-08-2017	01-10-2017	650,000.00	648,719.00	648,719.00	648,719.00	648,719.00	648,719.00	{ctto1: {tipo_obra:Adquisiciones, numero_contrato:CO/FORTAMUN/03-P2-2017, contratista:SAJA CORTES DEVELOPMENT, S.A. DE C.V., convocante:MUNICIPIO DE LA PAZ, monto:$29000.0, importe_modificado:}}	{meta1: {unidad_medida:Equipamiento, avance:1.0}}	{841498/proyecto_PROCESO, 841498/proyecto_FIN, 841498/proyecto_INICIO, 841498/proyecto_PROCESO, 841498/proyecto_INICIO}	En Ejecución	Validado avances	Sin observaciones	Sin observaciones
2021	3	BCS171701008833897	Proyecto de inversión	300000	(ff1: {ciclo_recurso:2017, ramo:33, modalidad:I, prog_pres:5, tipo_recurso:FEDERALES (APORTACIONES, SUBSIDIOS Y CONVENIOS), monto:300000.0, modificado:300000.0})	Rehabilitación De Comandancia De Policía De La Comunidad Las Pocitas	3	Baja California Sur	3	La Paz	Otros proyectos de inversión	Seguridad	Sin identificar	DIRECCIÓN GENERAL DE OBRAS PUBLICAS Y ASENTAMIENTOS HUMANOS	PAMUN201713	N	0	0	400	{meta1: {unidad_medida:Metros Cuadrados, meta:1.0, meta_modificada:1.0}}	1	{geo1: {cve_municipio:3, localidad:219, direccion:LAS POCITAS, lon:-111.105277, lat:24.394166}}	01-08-2017	01-12-2017	300,000.00	299,397.00	295,009.00	295,009.00	295,009.00	295,009.00	{ctto1: {tipo_obra:Obra, numero_contrato:ATO/FAEUM2017232/17, contratista:BAJA MAR EDIFICACIONES SA DE CV, convocante:MUNICIPIO DE LA PAZ, monto:299397.04, importe_modificado:}}	{meta1: {unidad_medida:Metros Cuadrados, avance:0.0}}	{841571/proyecto_FIN, 841571/proyecto_PROCESO, 841571/proyecto_INICIO}	En Ejecución	Validado avances	Sin observaciones	Sin observaciones
2021	3	BCS171701008833931	Proyecto de inversión	250000	(ff1: {ciclo_recurso:2017, ramo:33, modalidad:I, prog_pres:5, tipo_recurso:FEDERALES (APORTACIONES, SUBSIDIOS Y CONVENIOS), monto:250000.0, modificado:250000.0})	Construcción De Banquetas En Perímetro De La Secundaria David Peraita Osuna	3	Baja California Sur	3	La Paz	Otros proyectos de inversión	Transportes y Vialidades	Sin identificar	DIRECCIÓN GENERAL DE OBRAS PUBLICAS Y ASENTAMIENTOS HUMANOS	PAMUN201730	N	0	0	2,700	{meta1: {unidad_medida:Metros Cuadrados, meta:1.0, meta_modificada:1.0}}	1	{geo1: {cve_municipio:3, localidad:0, direccion:-, lon:-110.310833, lat:24.142222}}	04-07-2017	01-11-2017	250,000.00	248,067.00	245,416.00	245,416.00	245,416.00	245,416.00	{ctto1: {tipo_obra:Obra, numero_contrato:ATO/FAEUM2017301/17, contratista:ANTONIO MEZA ZUÑIGA, convocante:MUNICIPIO DE LA PAZ, monto:248066.71, importe_modificado:}}	{meta1: {unidad_medida:Metros Cuadrados, avance:0.0}}	{841606/proyecto_INICIO, 841606/proyecto_PROCESO, 841606/proyecto_INICIO}	En Ejecución	Validado avances	Sin observaciones	Sin observaciones
2021	3	BCS171701008833972	Proyecto de inversión	2500000	(ff1: {ciclo_recurso:2017, ramo:33, modalidad:I, prog_pres:5, tipo_recurso:FEDERALES (APORTACIONES, SUBSIDIOS Y CONVENIOS), monto:2500000.0, modificado:2500000.0})	Construcción De Cancha De Usos Múltiples Compartasbanos De Bacuato	3	Baja California Sur	3	La Paz	Otros proyectos de inversión	Otros Proyectos	Sin identificar	DIRECCIÓN GENERAL DE OBRAS PUBLICAS Y ASENTAMIENTOS HUMANOS	PAMUN201739	N	0	0	250	{meta1: {unidad_medida:Metros Cuadrados, meta:1.0, meta_modificada:1.0}}	1	{geo1: {cve_municipio:3, localidad:458, direccion:EL CARRIZAL, lon:-110.3125, lat:23.783333}}	17-08-2017	01-11-2017	2,500,000.00	2,495,114.00	2,446,842.00	2,446,842.00	2,446,842.00	2,446,842.00	{ctto1: {tipo_obra:Obra, numero_contrato:ATO/FMUM2017357/17, contratista:PABLO CESAR JARAMILLO ORTEGA, convocante:MUNICIPIO DE LA PAZ, monto:2495114.13, importe_modificado:}	{meta1: {unidad_medida:Metros Cuadrados, avance:0.0}}	{841647/proceso_PROCESO, 841647/proyecto_FIN}	En Ejecución	Validado avances	Sin observaciones	Sin observaciones
2021	3	BCS171701008834159	Adquisición	10000000	(ff1: {ciclo_recurso:2017, ramo:33, modalidad:I, prog_pres:5, tipo_recurso:FEDERALES (APORTACIONES, SUBSIDIOS Y CONVENIOS), monto:10000000.0, modificado:10000000.0})	Adquisición De Camiones Compactadores De Basura	3	Baja California Sur	3	La Paz	Programa de inversión de Adquisiciones	Otros Proyectos	Sin identificar	DIRECCIÓN GENERAL DE SERVICIOS PUBLICOS MUNICIPALES	FMPE201745	N	0	0	251,871	{meta1: {unidad_medida:Otros, meta:1.0, meta_modificada:1.0}}	1	{geo1: {cve_municipio:3, localidad:0, direccion:-, lon:-110.310833, lat:24.142222}}	06-07-2017	01-11-2017	10,000,000.00	9,989,920.00	9,989,920.00	9,989,920.00	9,989,920.00	9,989,920.00	{ctto1: {tipo_obra:Adquisiciones, numero_contrato:E4-8030039B6-56-2017, contratista:COMPOSITIVO TDS56 S. DE R.L., convocante:MUNICIPIO DE LA PAZ, monto:1.997984E7, importe_modificado:}	{meta1: {unidad_medida:Otros, avance:2.0}}	{841844/proyecto_FIN}	En Ejecución	Validado avances	Sin observaciones	Sin observaciones
2021	3	BCS171701008834164	Adquisición	900000	(ff1: {ciclo_recurso:2017, ramo:33, modalidad:I, prog_pres:5, tipo_recurso:FEDERALES (APORTACIONES, SUBSIDIOS Y CONVENIOS), monto:900000.0, modificado:900000.0})	Adquisición De Vehículo Para Carga Y Descarga De Contenedores	3	Baja California Sur	3	La Paz	Programa de inversión de Adquisiciones	Otros Proyectos	Sin identificar	DIRECCIÓN GENERAL DE SERVICIOS PUBLICOS MUNICIPALES	FMPE201746	N	0	0	251,871	{meta1: {unidad_medida:Maquinaria y equipo, meta:1.0, meta_modificada:1.0}}	1	{geo1: {cve_municipio:3, localidad:0, direccion:-, lon:-110.310833, lat:24.142222}}	14-07-2017	01-11-2017	900,000.00	899,000.00	899,000.00	899,000.00	899,000.00	899,000.00	{ctto1: {tipo_obra:Adquisiciones, numero_contrato:E4-8030039B6-E20-P2-2017, contratista:COMERCIALIZADORA Y DESARROLLADORA DE PROYECTOS S.A DE C.V., convocante:H AYUNTAMIENTO DE LA PAZ, monto:899000.0, importe_modificado:}	{meta1: {unidad_medida:Maquinaria y equipo, avance:0.0}}		En Ejecución	Validado avances	Sin observaciones	Sin observaciones

20/11/2021 BOLETÍN OFICIAL N° 47

BCSnosUNE
Gobierno de Baja California Sur

GOBIERNO DE BAJA CALIFORNIA SUR
SECRETARIA DE FINANZAS Y ADMINISTRACIÓN
DIRECCIÓN DE CONTABILIDAD

Sistema de Recursos Federales Transferidos a las Entidades Federativas, Municipios y Demarcaciones Territoriales del Distrito Federal
Destino del Gasto
Ciclo Reportado: 2021
Periodo Reportado : Tercer Trimestre

DETALLE PROYECTO																											AVANCE FINANCIERO							FOTOS			OBSERVACIONES	
CICLO	TRIMESTRE	FOLIO	CATEGORIA	MONTO GLOBAL APROBADO	FUENTES FINANCIAMIENTO	NOMBRE	ID ENTIDAD RESPONSABLE	ENTIDAD RESPONSABLE	ID MUNICIPIO RESPONSABLE	MUNICIPIO RESPONSABLE	TIPO PROGRAMA PROYECTO	CLASIFICACION	SUBCLASIFICACION	INSTITUCION EJECUTORA	NUMERO PROYECTO	POBLACION BENEFICIADA	MUJERES	HOMBRES	BENEFICIARIOS	METAS	TIPO GEOREFERENCIA	GEOREFERENCIAS	FECHA INICIO	FECHA TERMINO	RECAUDADO	COMPROMETIDO	DEVENGADO	EJERCIDO	PAGADO	CONTRATOS	AVANCES FISICOS	CARPETA FOTOS	ESTATUS	FLUJO	OBSERVACIONES REVISOR	OBSERVACIONES CAPTURISTA
2021	3	SCS17170100834468	Proyecto de inversión	456103	{ff1: {ciclo_recurso:2017, ramo:33, modalidad:I, prog_pres:5, tipo_recurso:FEDERALES (APORTACIONES, SUBSIDIOS Y CONVENIOS), monto:456103.0, modificado:456103.0}}	Construcción De Comandancia (j Estatal	3	Baja California Sur	3	La Paz	Otros proyectos de inversión	Seguridad	Sin identificar	DIRECCIÓN GENERAL DE OBRAS PUBLICAS Y ASENTAMIENTOS HUMANOS	FAUMUN1650-A	N	0	0	350,871	{meta1: {unidad_medida:Metros Cuadrados, meta:1.0, meta_modificada:1.0}}	1	{geo1: {cve_municipio:3, localidad:0, direccion:-, lon:-110.310833, lat:24.142222}}	17-08-2017	01-11-2017	456,103.00	453,851.00	140,902.00	140,902.00	140,902.00	{ctto1: {tipo_obra:Obra, numero_contrato:ATTO/FMUM2016504/16, contratista:CONSTRUCTORA Y URBANIZADORA ALA, SA DE CV., convocante:MUNICIPIO DE LA PAZ, monto:456103.0, importe_modificado:}}	{meta1: {unidad_medida:Metros Cuadrados, avance:0.0}}	{942405/proyecto_INICIO}	En Ejecución	Validado avances	Sin observaciones	Sin observaciones
2021	3	SCS17170100834468	Proyecto de inversión	800800	{ff1: {ciclo_recurso:2017, ramo:33, modalidad:I, prog_pres:5, tipo_recurso:FEDERALES (APORTACIONES, SUBSIDIOS Y CONVENIOS), monto:800800.0, modificado:800800.0}}	Mejora Y Rehabilitación De 8 Comandancia Y Subcommandancia	3	Baja California Sur	3	La Paz	Otros proyectos de inversión	Seguridad	Sin identificar	DIRECCIÓN GENERAL DE OBRAS PUBLICAS Y ASENTAMIENTOS HUMANOS	FAUMUN2016508	N	0	0	251,871	{meta1: {unidad_medida:Metros Cuadrados, meta:1.0, meta_modificada:1.0}}	1	{geo1: {cve_municipio:3, localidad:0, direccion:-, lon:-110.310833, lat:24.142222}}	01-08-2017	01-11-2017	800,800.00	796,847.00	793,417.00	793,417.00	668,185.00	{ctto1: {tipo_obra:Obra, numero_contrato:ATTO/FMUM2016509/16, contratista:GUEVARA ALBERTO HIGUERA PERALTA, convocante:MUNICIPIO DE LA PAZ , monto:800800.0, importe_modificado:}}	{meta1: {unidad_medida:Metros Cuadrados, avance:0.0}}	{942427/proyecto_PROCESO, 942427/proyecto_INICIO}	En Ejecución	Validado avances	Sin observaciones	Sin observaciones
2021	3	SCS17170300904468	Proyecto de inversión	43800	{ff1: {ciclo_recurso:2017, ramo:33, modalidad:I, prog_pres:4, tipo_recurso:FEDERALES (APORTACIONES, SUBSIDIOS Y CONVENIOS), monto:43800.0, modificado:43800.0}}	523 Adquisicion De Material Y Equipo Fotografico Para La Verificacion Y Seguimiento De Las Obras. - 190869	3	Baja California Sur	3	La Paz	Otros proyectos de inversión	Otros Proyectos	Sin identificar	DIRECCIÓN GENERAL DE DESARROLLO SOCIAL	190869	N	0	0	0	{meta1: {unidad_medida:Lote, meta:1.0, meta_modificada:1.0}}	1	{geo1: {cve_municipio:3, localidad:1, direccion:DADO QUE ES GASTO INDIRECTO EL PROYECTO SE UBICA EN LA CABECERA MUNICIPAL, lon:-110.310833, lat:24.142222}}	24-04-2017	29-12-2017	43,800.00	0.00	0.00	0.00	0.00	Sin contratos nuevos en el trimestre	{meta1: {unidad_medida:Lote, avance:0.0}}	{1032721/proyecto_INICIO}	En Ejecución	Validado avances	Sin observaciones	Sin observaciones
2021	3	SCS17170300908473	Proyecto de inversión	36000	{ff1: {ciclo_recurso:2017, ramo:33, modalidad:I, prog_pres:4, tipo_recurso:FEDERALES (APORTACIONES, SUBSIDIOS Y CONVENIOS), monto:36000.0, modificado:36000.0}}	523 Adquisicion De Material Y Equipo Fotografico Para La Verificacion Y Seguimiento De Las Obras. - 191087	3	Baja California Sur	3	La Paz	Otros proyectos de inversión	Otros Proyectos	Sin identificar	DIRECCIÓN GENERAL DE DESARROLLO SOCIAL	191087	N	0	0	0	{meta1: {unidad_medida:Lote, meta:1.0, meta_modificada:1.0}}	1	{geo1: {cve_municipio:3, localidad:1, direccion:DADO QUE ES GASTO INDIRECTO EL PROYECTO SE UBICA EN LA CABECERA MUNICIPAL, lon:-110.310833, lat:24.142222}}	24-04-2017	29-12-2017	36,000.00	0.00	0.00	0.00	0.00	Sin contratos nuevos en el trimestre	{meta1: {unidad_medida:Lote, avance:0.0}}	{1032723/proyecto_INICIO}	En Ejecución	Validado avances	Sin observaciones	Sin observaciones
2021	3	SCS17170300906474	Proyecto de inversión	16150	{ff1: {ciclo_recurso:2017, ramo:33, modalidad:I, prog_pres:4, tipo_recurso:FEDERALES (APORTACIONES, SUBSIDIOS Y CONVENIOS), monto:16150.0, modificado:16150.0}}	523 Adquisicion De Material Y Equipo Fotografico Para La Verificacion Y Seguimiento De Las Obras. - 191121	3	Baja California Sur	3	La Paz	Otros proyectos de inversión	Otros Proyectos	Sin identificar	DIRECCIÓN GENERAL DE DESARROLLO SOCIAL	191121	N	0	0	0	{meta1: {unidad_medida:Otros, meta:1.0, meta_modificada:1.0}}	1	{geo1: {cve_municipio:3, localidad:1, direccion:DADO QUE ES GASTO INDIRECTO EL PROYECTO SE UBICA EN LA CABECERA MUNICIPAL, lon:-110.310833, lat:24.142222}}	24-04-2017	29-12-2017	16,150.00	0.00	0.00	0.00	0.00	Sin contratos nuevos en el trimestre	{meta1: {unidad_medida:Otros, avance:0.0}}	{1032727/proyecto_INICIO}	En Ejecución	Validado avances	Sin observaciones	Sin observaciones
2021	3	SCS17170300906482	Proyecto de inversión	35000	{ff1: {ciclo_recurso:2017, ramo:33, modalidad:I, prog_pres:4, tipo_recurso:FEDERALES (APORTACIONES, SUBSIDIOS Y CONVENIOS), monto:35000.0, modificado:35000.0}}	Adquisición De Laptops - 146085	3	Baja California Sur	3	La Paz	Otros proyectos de inversión	Otros Proyectos	Sin identificar	DIRECCIÓN GENERAL DE DESARROLLO SOCIAL	146085	N	0	0	0	{meta1: {unidad_medida:Computadoras, meta:1.0, meta_modificada:1.0}}	1	{geo1: {cve_municipio:3, localidad:1, direccion:DADO QUE ES PROPIO EL PROYECTO SE UBICA EN LA CABECERA MUNICIPAL, lon:-110.310833, lat:24.142222}}	12-07-2017	31-12-2017	35,000.00	0.00	0.00	0.00	0.00	Sin contratos nuevos en el trimestre	{meta1: {unidad_medida:Computadoras, avance:0.0}}	{1032735/proyecto_INICIO}	En Ejecución	Validado avances	Sin observaciones	Sin observaciones
2021	3	SCS17170300906482	Proyecto de inversión	158000	{ff1: {ciclo_recurso:2017, ramo:33, modalidad:I, prog_pres:4, tipo_recurso:FEDERALES (APORTACIONES, SUBSIDIOS Y CONVENIOS), monto:158000.0, modificado:158000.0}}	Videoproyectores Multifuncional - 146252	3	Baja California Sur	3	La Paz	Otros proyectos de inversión	Otros Proyectos	Sin identificar	DIRECCIÓN GENERAL DE DESARROLLO SOCIAL	146252	N	0	0	0	{meta1: {unidad_medida:Equipamiento, meta:1.0, meta_modificada:1.0}}	1	{geo1: {cve_municipio:3, localidad:1, direccion:PUEBLO EL CARRIZAL, 00000 EL CARRIZAL, LA PAZ BAJA CALIFORNIA SUR, DOMICILIO CONOCIDO DISTRIBUIDOS EN EL POBLADO, lon:-110.3134536, lat:23.7868971}}	12-07-2017	31-12-2017	158,000.00	0.00	0.00	0.00	0.00	Sin contratos nuevos en el trimestre	{meta1: {unidad_medida:Equipamiento, avance:0.0}}	{1032736/proyecto_INICIO}	En Ejecución	Validado avances	Sin observaciones	Sin observaciones
2021	3	SCS17170400973245	Proyecto de inversión	425000	{ff1: {ciclo_recurso:2017, ramo:33, modalidad:I, prog_pres:4, tipo_recurso:FEDERALES (APORTACIONES, SUBSIDIOS Y CONVENIOS), monto:425000.0, modificado:425000.0}}	Ampliacion De Vivienda En Zona Rural Recamara - 225519	3	Baja California Sur	3	La Paz	Proyecto de inversión de infraestructura Socia	Vivienda	Sin identificar	DIRECCION GENERAL DE OBRAS PUBLICAS Y ASENTAMIENTOS HUMANOS DEL XV AYUNTAMIENTO DE LA PAZ	225519	N	0	0	20	{meta1: {unidad_medida:Vivienda, meta:1.0, meta_modificada:1.0}}	1	{geo1: {cve_municipio:3, localidad:458, direccion:PUEBLO EL CARRIZAL, 00000 EL CARRIZAL, LA PAZ BAJA CALIFORNIA SUR, DOMICILIO CONOCIDO DISTRIBUIDOS EN EL POBLADO, lon:-110.3134536, lat:23.7868971}}	18-10-2017	29-12-2017	425,000.00	424,469.00	421,308.00	421,308.00	404,767.00	{ctto1: {tipo_obra:Obra, numero_contrato:ATTO/FHV201708/17, contratista:DELOS SALVADOR MONTSERRAT MELIS MURILLO, convocante:MUNICIPIO DE LA PAZ, monto:2546932.0, importe_modificado:2546932.0}}	{meta1: {unidad_medida:Vivienda, avance:1.0}}	{1108525/proyecto_INICIO, 1108525/proyecto_FIN, 1108525/proyecto_PROCESO}	En Ejecución	Validado avances	Sin observaciones	Sin observaciones

GOBIERNO DE BAJA CALIFORNIA SUR
SECRETARIA DE FINANZAS Y ADMINISTRACIÓN
DIRECCIÓN DE CONTABILIDAD

Sistema de Recursos Federales Transferidos a las Entidades Federativas, Municipios y Demarcaciones Territoriales del Distrito Federal
Destino del Gasto
Ciclo Reportado: 2021
Periodo Reportado : Tercer Trimestre

DETALLE PROYECTO																													AVANCE FINANCIERO								FOTOS			OBSERVACIONES	
CICLO	TRIMESTRE	FOLIO	CATEGORIA	MONTO GLOBAL APROBADO	FUENTES FINANCIAMIENTO	NOMBRE	ID ENTIDAD RESPONSABLE	ENTIDAD RESPONSABLE	ID MUNICIPIO RESPONSABLE	MUNICIPIO RESPONSABLE	TIPO PROGRAMA PROYECTO	CLASIFICACION	SUBCLASIFICACION	INSTITUCION EJECUTORA	NUMERO PROYECTO	POBLACION BENEFICIADA	MUJERES	HOMBRES	BENEFICIARIOS	METAS	TIPO GEORREFERENCIA	GEOREFERENCIAS	FECHA INICIO	FECHA TERMINO	RECAUDADO	COMPROMETIDO	DEVENGADO	EJERCIDO	PAGADO	CONTRATOS	AVANCES FISICOS	CARPETA FOTOS	ESTATUS	FLUJO	OBSERVACIONES REVISOR	OBSERVACIONES CAPTURISTA
2021	3	3CS171704008732 46	Proyecto de inversión	340000	{ff1: {ciclo_recurso:2017, ramo:33, modalidad:I, entg_pres:4, tipo_recurso:FEDERALES (APORTACIONES, SUBSIDIOS Y CONVENIOS), monto:340000.0, modificado:340000.0}}	Ampliación De Vivienda En Zona Rural Recamara - 228009	3	Baja California Sur	3	La Paz	Proyecto de inversión de infraestructura Social	Vivienda	Sin identificar	DIRECCIÓN GENERAL DE OBRAS PUBLICAS Y ASENTAMIENTOS HUMANOS DEL XV AYUNTAMIENTO DE LA PAZ	228009	N	0	0	16	{meta1: {unidad_medida:Vivienda, meta:1.0, meta_modificada:2.0}}	1	{geo1: {cve_municipio:3, localidad:796, direccion:PUEBLO SAN ANTONIO, 23200 SAN ANTONIO, LA PAZ BAJA CALIFORNIA SUR, 2 AMPLIACIONES DE VIVIENDA RURAL EN EL TRIUNFO 1 AMPLIACIÓN DE VIVIENDA RURAL EN SA, lon:-110.0569846, lat:23.80566416}}	20-10-2017	29-12-2017	340,000.00	338,591.00	337,046.00	337,046.00	326,214.00	{ctto1: {tipo_obra:Obra, numero_contrato:AYTO/FIV/2017/06/17, contratista:JESUS SALVADOR MONSERRAT VEJAR MURILLO, convocante:MUNICIPIO DE LA PAZ, monto:3548932.0, importe_modificado:3548932.0}}	{meta1: {unidad_medida:Vivienda, avance:2.0}}	{110826/proyecto_INICIO}	En Ejecución	Validado avances	Sin observaciones	Sin observaciones
2021	3	3CS171704009732 63	Proyecto de inversión	6375000	{ff1: {ciclo_recurso:2017, ramo:33, modalidad:I, prog_pres:4, tipo_recurso:FEDERALES (APORTACIONES, SUBSIDIOS Y CONVENIOS), monto:6375000.0, modificado:6375000.0}}	Ampliación De Vivienda En Zona Urbana Recamara Con Baño - 228150	3	Baja California Sur	3	La Paz	Proyecto de inversión de infraestructura Social	Vivienda	Sin identificar	DIRECCIÓN GENERAL DE OBRAS PUBLICAS Y ASENTAMIENTOS HUMANOS DEL XV AYUNTAMIENTO DE LA PAZ	228150	N	0	0	300	{meta1: {unidad_medida:Vivienda, meta:1.0, meta_modificada:1.0}}	1	{geo1: {cve_municipio:3, localidad:1, direccion:CIUDAD LA PAZ 23020 LA PAZ, LA PAZ BAJA CALIFORNIA SUR, CONSTRUCCIÓN DE AMPLIACIÓN DE VIVIENDA URBANA 75 ACCIONES DISTRIBUIDAS EN LAS COLONIAS URBANA, lon:-110.2667132, lat:24.1584718}}	20-10-2017	29-12-2017	6,375,000.00	6,373,483.00	6,256,912.00	6,256,912.00	5,828,594.20	{ctto1: {tipo_obra:Obra, numero_contrato:AYTO/FIV/2017/06/16, contratista:SERVICIOS ESPECIALIZADOS DE INGENIERIA Y CONSTRUCCION SA DE CV, convocante:MUNICIPIO DE LA PAZ, monto:5942796.0, importe_modificado:5942796.00}}	{meta1: {unidad_medida:Vivienda, avance:1.0}}	{110843/proyecto_FIN, 110843/proyecto_FIN, 110843/proyecto_INICIO, 110843/proyecto_PROCESO}	En Ejecución	Validado avances	Sin observaciones	Sin observaciones
2021	3	3CS171704009732 67	Acción	16000	{ff1: {ciclo_recurso:2017, ramo:33, modalidad:I, prog_pres:4, tipo_recurso:FEDERALES (APORTACIONES, SUBSIDIOS Y CONVENIOS), monto:16000.0, modificado:16000.0}}	Archiveros - 233242	3	Baja California Sur	3	La Paz	Otros proyectos de inversión	Otros Proyectos	Sin identificar	DIRECCION GENERAL DE DESARROLLO SOCIAL	233242	N	0	0	0	{meta1: {unidad_medida:Piezas, meta:1.0, meta_modificada:1.0}}	1	{geo1: {cve_municipio:3, localidad:1, direccion:DADO QUE ES PRODIM EL PROYECTO SE UBICA EN LA CABECERA MUNICIPAL, lon:-110.310833, lat:24.142222}}	17-10-2017	29-12-2017	16,000.00	0.00	0.00	0.00	0.00	Sin contrato nuevo en el trimestre	{meta1: {unidad_medida:Piezas, avance:0.0}}	{108847/proyecto_INICIO}	En Ejecución	Validado avances	Sin observaciones	Sin observaciones
2021	3	3CS171704009739 01	Proyecto de inversión	510000	{ff1: {ciclo_recurso:2017, ramo:33, modalidad:I, prog_pres:4, tipo_recurso:FEDERALES (APORTACIONES, SUBSIDIOS Y CONVENIOS), monto:510000.0, modificado:510000.0}}	Ampliación De Vivienda En Zona Rural Recamara - 227417	3	Baja California Sur	3	La Paz	Proyecto de inversión de infraestructura Social	Vivienda	Sin identificar	DIRECCIÓN GENERAL DE OBRAS PUBLICAS Y ASENTAMIENTOS HUMANOS DEL XV AYUNTAMIENTO DE LA PAZ	227417	N	0	0	24	{meta1: {unidad_medida:Vivienda, meta:1.0, meta_modificada:1.0}}	1	{geo1: {cve_municipio:3, localidad:336, direccion:RANCHO DELEGACION LOS PLANES, 23234 AGUA AMARGA, LA PAZ BAJA CALIFORNIA SUR, 2 AMPLIACIONES DE VIVIENDA EN LA LOCALIDAD DE AGUA AMARGA 2 AMPLIACIONES , lon:-109.9008799, lat:25.87979085}}	19-10-2017	29-12-2017	510,000.00	509,386.00	505,570.00	505,570.00	488,321.00	{ctto1: {tipo_obra:Obra, numero_contrato:AYTO/FIV/2017/06/17, contratista:JESUS SALVADOR MONSERRAT VEJAR MURILLO, convocante:MUNICIPIO DE LA PAZ, monto:3548932.0, importe_modificado:3548932.00}}	{meta1: {unidad_medida:Vivienda, avance:1.0}}	{108381/proyecto_INICIO}	En Ejecución	Validado avances	Sin observaciones	Sin observaciones
2021	3	3CS171704009739 38	Proyecto de inversión	510000	{ff1: {ciclo_recurso:2017, ramo:33, modalidad:I, prog_pres:4, tipo_recurso:FEDERALES (APORTACIONES, SUBSIDIOS Y CONVENIOS), monto:510000.0, modificado:510000.0}}	Ampliación De Vivienda En Zona Rural Recamara - 225937	3	Baja California Sur	3	La Paz	Proyecto de inversión de infraestructura Social	Vivienda	Sin identificar	DIRECCIÓN GENERAL DE OBRAS PUBLICAS Y ASENTAMIENTOS HUMANOS DEL XV AYUNTAMIENTO DE LA PAZ	225937	N	0	0	24	{meta1: {unidad_medida:Vivienda, meta:1.0, meta_modificada:1.0}}	1	{geo1: {cve_municipio:3, localidad:2746, direccion:DELEGACION LOS DOLORES, 00000 EL PASO DE IRITÚ, LA PAZ BAJA CALIFORNIA SUR, 1 AMPLIACIÓN DE VIVIENDA EN RANCHO SAN BLAS DE LA MEZCALERA 1 AMPLIACIÓN E, lon:-111 2001391, lat:24.80001526}}	18-10-2017	29-12-2017	510,000.00	509,386.00	505,570.00	505,570.00	488,321.00	{ctto1: {tipo_obra:Obra, numero_contrato:AYTO/FIV/2017/06/17, contratista:JESUS SALVADOR MONSERRAT VEJAR MURILLO, convocante:MUNICIPIO DE LA PAZ, monto:3548932.0, importe_modificado:3548932.00}}	{meta1: {unidad_medida:Vivienda, avance:2.0}}	{110841/proyecto_INICIO}	En Ejecución	Validado avances	Sin observaciones	Sin observaciones
2021	3	3CS171704010213 09	Proyecto de inversión	2500000	{ff1: {ciclo_recurso:2017, ramo:33, modalidad:I, prog_pres:5, tipo_recurso:FEDERALES (APORTACIONES, SUBSIDIOS Y CONVENIOS), monto:2500000.0, modificado:2500000.0}}	Construcción De Gradas Y Equipamiento En Campo De Fútbol Las Tierritas, Pueblado Todos Santos	3	Baja California Sur	3	La Paz	Otros proyectos de inversión	Otros Proyectos	Sin identificar	DIRECCIÓN GENERAL DE OBRAS PUBLICAS MUNICIPALES PERTENECIENTE AL H. AYUNTAMIENTO DE LA PAZ.	FMUM201750	N	0	0	215,871	{meta1: {unidad_medida:Metros Cuadrados, meta:1.0, meta_modificada:1.00}}	1	{geo1: {cve_municipio:3, localidad:0, direccion:POBLADO TODOS SANTOS, B.C.S., lon:-110.310833, lat:24.142222}}	30-01-2018	01-03-2018	2,500,000.00	2,489,395.00	2,453,156.00	2,453,156.00	2,453,156.00	{ctto1: {tipo_obra:Obra, numero_contrato:AYTO/FIMUM201750/17, contratista:SERVICIOS ESPECIALIZADOS DE INGENIERIA Y CONSTRUCCION, S.A. DE C.V., convocante:MUNICIPIO DE LA PAZ, monto:2489642.55, importe_modificado:}}	{meta1: {unidad_medida:Metros Cuadrados, avance:0.0}}	{187941/proyecto_INICIO, 187941/proyecto_PROCESO}	En Ejecución	Validado avances	Sin observaciones	Sin observaciones
2021	3	3CS171705013 58061	Proyecto de inversión	1400000	{ff1: {ciclo_recurso:2018, ramo:33, modalidad:I, prog_pres:5, tipo_recurso:FEDERALES (APORTACIONES, SUBSIDIOS Y CONVENIOS), monto:1400000.0, modificado:1400000.0}}	Adquisición De Grúa Para Área De Pertaje	3	Baja California Sur	3	La Paz	Otros proyectos de inversión	Seguridad	Sin identificar	DIRECCION GENERAL DE SEGURIDAD PUBLICA, POLICIA PREVENTIVA Y TRANSITO MUNICIPAL	PTA2018A0	N	0	0	215,178	{meta1: {unidad_medida:Vehiculos, meta:1.0, meta_modificada: 1.0}}	1	{geo1: {cve_municipio:3, localidad:0, direccion:DIRECCIÓN GENERAL DE SEGURIDAD PUBLICA, POLICÍA PREVENTIVA Y TRANSITO MUNICIPAL, lon:-110.310833, lat:24.142222}}	04-06-2018	01-08-2018	1,398,000.00	1,398,000.00	1,398,000.00	1,398,000.00	1,398,000.00	Sin contrato nuevo en el trimestre	{meta1: {unidad_medida:Vehiculos, avance:1.0}}		En Ejecución	Validado avances	Sin observaciones	Sin observaciones

BCSnosUNE
Gobierno de Baja California Sur

GOBIERNO DE BAJA CALIFORNIA SUR
SECRETARIA DE FINANZAS Y ADMINISTRACIÓN
DIRECCIÓN DE CONTABILIDAD

Sistema de Recursos Federales Transferidos a las Entidades Federativas, Municipios y Demarcaciones Territoriales del Distrito Federal
Destino del Gasto
Ciclo Reportado: 2021
Periodo Reportado : Tercer Trimestre

DETALLE PROYECTO																												AVANCE FINANCIERO								FOTOS			OBSERVACIONES	
CICLO	TRIMESTRE	FOLIO	CATEGORIA	MONTO GLOBAL APROBADO	FUENTES FINANCIAMIENTO	NOMBRE	ID ENTIDAD RESPONSABLE	ENTIDAD RESPONSABLE	ID MUNICIPIO RESPONSABLE	MUNICIPIO RESPONSABLE	TIPO PROGRAMA PROYECTO	CLASIFICACION	SUBCLASIFICACION	INSTITUCION EJECUTORA	NUMERO PROYECTO	POBLACION BENEFICIADA	HOMBRES	MUJERES	BENEFICIARIOS	METAS	TIPO GEOREFERENCIA	GEOREFERENCIAS	FECHA INICIO	FECHA TERMINO	RECAUDADO	COMPROMETIDO	DEVENGADO	EJERCIDO	PAGADO	CONTRATOS	AVANCES FISICOS	CARPETA FOTOS	ESTATUS	FLUJO	OBSERVACIONES REVISOR	OBSERVACIONES CAPTURISTA
2021	3	BCS181601010086096	Proyecto de Inversión	1300000	(ff1: {ciclo_recurso:2018, ramo:33, modalidad:I, prog_pres:5, tipo_recurso:FEDERALES (APORTACIONES, SUBSIDIOS Y CONVENIOS), monto:1300000.0, modificado:1300000.00}	Construcción De Almacén En Pantalón Perlas Del Paraíso	3	Baja California Sur	3	La Paz	Otros Programas de Inversión	Otros Proyectos	Sin Identificar	DIRECCIÓN GENERAL DE OBRAS PUBLICAS Y ASENTAMIENTOS HUMANOS	FTUM201828	N	0	0	251,871	{meta1: {unidad_medida:Metros Cuadrados, meta:1.0, meta_modificada:2.0}}	1	{geo1: {ove_municipio:3, localidad:0, direccion:PANTEON PERLAS DEL PARAISO, lon:-110.310833, lat:24.142222}}	06-06-2018	01-11-2018	1,499,584.00	1,499,584.00	1,477,602.00	1,477,602.00	1,477,602.00	Sin contratos nuevos en el trimestre	{meta1: {unidad_medida:Metros Cuadrados, avance:1.0}}		En Ejecución	Validado avances	Sin observaciones	Sin observaciones
2021	3	BCS181901010092118	Adquisición	6250000	{ff1: {ciclo_recurso:2018, ramo:33, modalidad:I, prog_pres:5, tipo_recurso:FEDERALES (APORTACIONES, SUBSIDIOS Y CONVENIOS), monto:6250000.0, modificado:6250000.00}	Adquisición De Camiones Recolectores De Basura	3	Baja California Sur	3	La Paz	Programa de Inversión de Adquisiciones	Otros Proyectos	Sin Identificar	DIRECCIÓN GENERAL DE SERVICIOS PÚBLICOS MUNICIPALES	FTEI201843	N	0	0	215,178	{meta1: {unidad_medida:Vehiculos, meta:1.0, meta_modificada:1.0}}	1	{geo1: {ove_municipio:3, localidad:0, direccion:SERVICIOS PÚBLICOS MUNICIPALES, lon:-110.310833, lat:24.142222}}	31-05-2018	01-06-2018	6,190,920.00	6,190,920.00	6,190,920.00	6,190,920.00	6,190,920.00	Sin contratos nuevos en el trimestre	{meta1: {unidad_medida:Vehiculos, avance:1.0}}		En Ejecución	Validado avances	Sin observaciones	Sin observaciones
2021	3	BCS171801010065124	Proyecto de Inversión	2400000	{ff1: {ciclo_recurso:2017, ramo:33, modalidad:I, prog_pres:5, tipo_recurso:FEDERALES (APORTACIONES, SUBSIDIOS Y CONVENIOS), monto:2400000.0, modificado:2400000.00}	Pago Para La Liquidación De Adquisición De Terreno Para Nuevo Panteón Municipal	3	Baja California Sur	3	La Paz	Otros proyectos de inversión	Otros Proyectos	Sin Identificar	TESORERÍA GENERAL MUNICIPAL	FTRE171801	N	0	0	215,178	{meta1: {unidad_medida:Lote, meta:1.0, meta_modificada:1.0}}	1	{geo1: {ove_municipio:3, localidad:0, direccion:-, lon:-110.310833, lat:24.142222}}	09-03-2018	01-03-2018	2,400,000.00	2,400,000.00	2,400,000.00	2,400,000.00	2,400,000.00	Sin contratos nuevos en el trimestre	{meta1: {unidad_medida:Lote, avance:0.0}}		En Ejecución	Validado avances	Sin observaciones	Sin observaciones
2021	3	BCS181801010063131	Proyecto de Inversión	1500000	{ff1: {ciclo_recurso:2018, ramo:33, modalidad:I, prog_pres:5, tipo_recurso:FEDERALES (APORTACIONES, SUBSIDIOS Y CONVENIOS), monto:1500000.0, modificado:1500000.00}	Construcción De Oficinas De La Subdelegaron De San Bartolo	3	Baja California Sur	3	La Paz	Otros proyectos de inversión	Otros Proyectos	Sin Identificar	DIRECCIÓN GENERAL DE OBRAS PUBLICAS Y ASENTAMIENTOS HUMANOS	FTUM201825	N	0	0	251,871	{meta1: {unidad_medidaMetros Cuadrados, meta:1.0, meta_modificada:2.0}}	1	{geo1: {ove_municipio:3, localidad:771, direccion:SUBDELEGACION DE SAN BARTOLO, lon:-109.844168, lat:23.737777}}	11-07-2018	01-11-2018	1,499,793.00	1,499,793.00	1,477,813.00	1,477,813.00	1,477,813.00	Sin contratos nuevos en el trimestre	{meta1: {unidad_medida:Metros Cuadrados, avance:1.0}}		En Ejecución	Validado avances	Sin observaciones	Sin observaciones
2021	3	BCS181801010062153	Proyecto de Inversión	1500000	{ff1: {ciclo_recurso:2018, ramo:33, modalidad:I, prog_pres:5, tipo_recurso:FEDERALES (APORTACIONES, SUBSIDIOS Y CONVENIOS), monto:1500000.0, modificado:1500000.00}	Rehabilitación Parque Fracc. Loreto	3	Baja California Sur	3	La Paz	Otros proyectos de inversión	Otros Proyectos	Sin Identificar	DIRECCIÓN GENERAL DE OBRAS PUBLICAS Y ASENTAMIENTOS HUMANOS	FTUM201828	N	0	0	251,871	{meta1: {unidad_medidaMetros Cuadrados, meta:1.0, meta_modificada:2.0}}	1	{geo1: {ove_municipio:3, localidad:0, direccion:FRACCIONAMIENTO LORETO, lon:-110.310833, lat:24.142222}}	06-06-2018	01-11-2018	1,495,285.00	1,495,285.00	1,473,371.00	1,473,371.00	1,473,371.00	Sin contratos nuevos en el trimestre	{meta1: {unidad_medida:Metros Cuadrados, avance:1.0}}		En Ejecución	Validado avances	Sin observaciones	Sin observaciones
2021	3	BCS181901010064159	Adquisición	10500000	{ff1: {ciclo_recurso:2018, ramo:33, modalidad:I, prog_pres:5, tipo_recurso:FEDERALES (APORTACIONES, SUBSIDIOS Y CONVENIOS), monto:10500000.0, modificado:10500000.00}	Adquisición De Vehículo Desazolvadora Tipo Vactor	3	Baja California Sur	3	La Paz	Programa de Inversión de Adquisiciones	Otros Proyectos	Sin Identificar	CAPACHA MAYOR - OOMSAPAS	FTYE201838	N	0	0	251,871	{meta1: {unidad_medidaVehiculos, meta:1.0, meta_modificada:1.0}}	1	{geo1: {ove_municipio:3, localidad:0, direccion:-, lon:-110.310833, lat:24.142222}}	13-06-2018	01-06-2018	10,291,950.00	10,291,950.00	10,291,950.00	10,291,950.00	10,291,950.00	Sin contratos nuevos en el trimestre	{meta1: {unidad_medida:Vehiculos, avance:1.0}}		En Ejecución	Validado avances	Sin observaciones	Sin observaciones
2021	3	BCS181801010081773	Acción	145000	{ff1: {ciclo_recurso:2018, ramo:33, modalidad:I, prog_pres:4, tipo_recurso:FEDERALES (APORTACIONES, SUBSIDIOS Y CONVENIOS), monto:145000.0, modificado:145000.00}	Plotter - 140710	3	Baja California Sur	3	La Paz	Otros proyectos de inversión	Otros Proyectos	Sin Identificar	DIRECCIÓN GENERAL DE DESARROLLO SOCIAL	140710	N	0	0	0	{meta1: {unidad_medida:Equipamiento, meta:1.0, meta_modificada:1.0}}	1	{geo1: {ove_municipio:3, localidad:1, direccion:DADO QUE ES PRODIM EL PROYECTO SE UBICA EN LA CABECERA MUNICIPAL, lon:-110.310833, lat:24.142222}}	19-03-2018	31-12-2018	145,000.00	0.00	0.00	0.00	0.00	Sin contratos nuevos en el trimestre	{meta1: {unidad_medida:Equipamiento, avance:0.0}}	{1220154/proyecto_INICIO}	En Ejecución	Validado avances	Sin observaciones	Sin observaciones
2021	3	BCS181801010081777	Acción	45000	{ff1: {ciclo_recurso:2018, ramo:33, modalidad:I, prog_pres:4, tipo_recurso:FEDERALES (APORTACIONES, SUBSIDIOS Y CONVENIOS), monto:45000.0, modificado:45000.00}	Impresora A Color - 140743	3	Baja California Sur	3	La Paz	Otros proyectos de inversión	Otros Proyectos	Sin Identificar	DIRECCIÓN GENERAL DE DESARROLLO SOCIAL	140743	N	0	0	0	{meta1: {unidad_medida:Equipamiento, meta:1.0, meta_modificada:1.0}}	1	{geo1: {ove_municipio:3, localidad:1, direccion:DADO QUE ES PRODIM EL PROYECTO SE UBICA EN LA CABECERA MUNICIPAL, lon:-110.310833, lat:24.142222}}	19-03-2018	31-12-2018	45,000.00	0.00	0.00	0.00	0.00	Sin contratos nuevos en el trimestre	{meta1: {unidad_medida:Equipamiento, avance:0.0}}	{1220158/proyecto_INICIO}	En Ejecución	Validado avances	Sin observaciones	Sin observaciones

GOBIERNO DE BAJA CALIFORNIA SUR
SECRETARIA DE FINANZAS Y ADMINISTRACIÓN
DIRECCIÓN DE CONTABILIDAD

Sistema de Recursos Federales Transferidos a las Entidades Federativas, Municipios y Demarcaciones Territoriales del Distrito Federal
Destino del Gasto
Ciclo Reportado: 2021
Periodo Reportado : Tercer Trimestre

DETALLE PROYECTO																									AVANCE FINANCIERO							FOTOS			OBSERVACIONES	
CICLO	TRIMESTRE	FOLIO	CATEGORIA	MONTO GLOBAL APROBADO	FUENTE FINANCIAMIENTO	NOMBRE	ID ENTIDAD RESPONSABLE	ENTIDAD RESPONSABLE	ID MUNICIPIO RESPONSABLE	MUNICIPIO RESPONSABLE	TIPO PROGRAMA PROYECTO	CLASIFICACION	SUBCLASIFICACION	INSTITUCION EJECUTORA	NUMERO PROYECTO	POBLACION BENEFICIADA	HOMBRES	MUJERES	BENEFICIARIOS	METAS	TIPO GEORREFERENCIA	GEOREFERENCIAS	FECHA INICIO	FECHA TERMINO	RECAUDADO	COMPROMETIDO	DEVENGADO	EJERCIDO	PAGADO	CONTRATOS	AVANCES FISICOS	CARPETA FOTOS	ESTATUS	FLUJO	OBSERVACIONES REVISOR	OBSERVACIONES CAPTURISTA
2021	3	BCS181802081778	Acción	4200	ff1: ciclo_recurso:2018, ramo:33, modalidad:I, prog_pres:4, tipo_recurso:FEDERALES (APORTACIONES, SUBSIDIOS Y CONVENIOS), monto:4200.0, modificado:4200.00	Reguladores - 140558	3	Baja California Sur	3	La Paz	Otros proyectos de inversión	Otros Proyectos	Sin identificar	DIRECCIÓN GENERAL DE DESARROLLO SOCIAL	140558	N	0	0	0	{meta1: {unidad_medida:Pieza, meta:1.0, meta_modificada:1.0}	1	{geo1: {cve_municipio:3, localidad:1, direccion:DADO QUE ES PRODIM EL PROYECTO SE UBICA EN LA CABECERA MUNICIPAL, lon:-110.310833, lat:24.142222}}	19-03-2018	31-12-2018	4,200.00	0.00	0.00	0.00	0.00	Sin contratos nuevos en el trimestre	{meta1: {unidad_medida:Piezas, avance:0.0}}	{120159/proyecto_INICIO}	En Ejecución	Validado avances	Sin observaciones	Sin observaciones
2021	3	BCS181802081787	Acción	864000	ff1: ciclo_recurso:2018, ramo:33, modalidad:I, prog_pres:4, tipo_recurso:FEDERALES (APORTACIONES, SUBSIDIOS Y CONVENIOS), monto:864000.0, modificado:864000.00	53901 Subcontratación De Servicios Con Terceros - 96211	3	Baja California Sur	3	La Paz	Otros proyectos de inversión	Otros Proyectos	Sin identificar	DIRECCIÓN GENERAL DE DESARROLLO SOCIAL	96211	N	0	0	0	{meta1: {unidad_medida:Otros, meta:1.0, meta_modificada:1.0}}	1	{geo1: {cve_municipio:3, localidad:1, direccion:DADO QUE ES GASTO INDIRECTO EL PROYECTO SE UBICA EN LA CABECERA MUNICIPAL, lon:-110.310833, lat:24.142222}}	06-06-2018	31-12-2018	864,000.00	0.00	0.00	0.00	0.00	Sin contratos nuevos en el trimestre	{meta1: {unidad_medida:Otros, avance:0.0}}	{120168/proyecto_INICIO}	En Ejecución	Validado avances	Sin observaciones	Sin observaciones
2021	3	BCS181802011403	Adquisición	3600000	ff1: ciclo_recurso:2018, ramo:33, modalidad:I, prog_pres:5, tipo_recurso:FEDERALES (APORTACIONES, SUBSIDIOS Y CONVENIOS), monto:3600000.0, modificado:3600000.00	Adquisición De Unas Canasta Para Rehabilitación Mamirado Publico En El Municipio De La Paz	3	Baja California Sur	3	La Paz	Programa de inversión de Adquisiciones	Otros Proyectos	Sin identificar	DIRECCIÓN GENERAL DE SERVICIOS PÚBLICOS MUNICIPALES	FTBI201850	N	0	0	215,872	{meta1: {unidad_medida:Maquinaria y equipo, meta:1.0, meta_modificada:1.0}}	1	{geo1: {cve_municipio:3, localidad:0, direccion:DIRECCIÓN GENERAL DE SERVICIOS PÚBLICOS MUNICIPALES, lon:-110.310833, lat:24.142222}}	26-07-2018	01-08-2018	3,582,080.00	3,582,080.00	3,582,080.00	3,582,080.00	3,582,080.00	Sin contratos nuevos en el trimestre	{meta1: {unidad_medida:Maquinaria y equipo, avance:0.0}}		En Ejecución	Validado avances	Sin observaciones	Sin observaciones
2021	3	BCS180301300428	Acción	9000	ff1: ciclo_recurso:2018, ramo:33, modalidad:I, prog_pres:4, tipo_recurso:FEDERALES (APORTACIONES, SUBSIDIOS Y CONVENIOS), monto:9000.0, modificado:9000.00	ARCHIVEROS DE DOS GAVETAS - 141723	3	Baja California Sur	3	La Paz		PRODIM	Sin identificar	DIRECCION GENERAL DE DESARROLLO SOCIAL	141723	N	0	0	0	{meta1: {unidad_medida:Piezas, meta:3.0, meta_modificada:3.0}}	1	{geo1: {cve_municipio:3, localidad:1, direccion:DADO QUE ES PRODIM EL PROYECTO SE UBICA EN LA CABECERA MUNICIPAL, lon:-110.310833, lat:24.142222}}	20-06-2018	31-12-2018	9,000.00	0.00	0.00	0.00	0.00	Sin contratos nuevos en el trimestre	{meta1: {unidad_medida:Piezas, avance:0.0}}	{130424/proyecto_INICIO}	En Ejecución	Validado avances	Sin observaciones	Sin observaciones
2021	3	BCS180301385826	Proyecto de inversión	1200000	ff1: ciclo_recurso:2017, ramo:33, modalidad:I, prog_pres:7, tipo_recurso:FONDOS, monto:1200000.0, modificado:1200000.00	LN ADOLFO RUIZ CORTINES	3	Baja California Sur	0	Gobierno de la Entidad	Proyecto de inversión de infraestructura Gubernamental	Educación	Sin identificar	ISIFE	17280	N	0	0	91	{meta1: {unidad_medida:Metros Cuadrados, meta:100.0, meta_modificada:100.0}}	1	{geo1: {cve_municipio:3, localidad:1, direccion:GENERAL JUAN ERNANDEZ ZOTA Y SINALOA, LA PAZ, Baja California Sur, lon:-110.302248, lat:24.135898}}	26-03-2018	23-06-2018	1,200,000.00	1,144,143.17	1,144,143.17	1,144,143.17	1,144,143.17	Sin contratos nuevos en el trimestre	{meta1: {unidad_medida:Metros Cuadrados, avance:100.0}}		En Ejecución	Validado avances	Sin observaciones	Sin observaciones
2021	3	BCS180301385827	Proyecto de inversión	1050000	ff1: ciclo_recurso:2017, ramo:33, modalidad:I, prog_pres:7, tipo_recurso:FONDOS, monto:1050000.0, modificado:1050000.00	LN FRANCISCO GABILONDO SOLER	3	Baja California Sur	0	Gobierno de la Entidad	Proyecto de inversión de infraestructura Gubernamental	Educación	Sin identificar	ISIFE	17387	N	0	0	72	{meta1: {unidad_medida:Metros Cuadrados, meta:100.0, meta_modificada:100.0}}	1	{geo1: {cve_municipio:3, localidad:1, direccion:VICENTE GUERRERO, LA PAZ, Baja California Sur, lon:-110.28966, lat:24.154603}}	08-04-2018	07-07-2018	1,050,000.00	1,003,808.46	1,003,808.46	1,003,808.46	1,003,808.46	Sin contratos nuevos en el trimestre	{meta1: {unidad_medida:Metros Cuadrados, avance:100.0}}		En Ejecución	Validado avances	Sin observaciones	Sin observaciones
2021	3	BCS180301385831	Proyecto de inversión	900000	ff1: ciclo_recurso:2017, ramo:33, modalidad:I, prog_pres:7, tipo_recurso:FONDOS, monto:900000.0, modificado:900000.00	LN PROFA TOSAURA ZAPATA	3	Baja California Sur	0	Gobierno de la Entidad	Proyecto de inversión de infraestructura Gubernamental	Educación	Sin identificar	ISIFE	17388	N	0	0	30	{meta1: {unidad_medida:Metros Cuadrados, meta:100.0, meta_modificada:100.0}}	1	{geo1: {cve_municipio:3, localidad:1, direccion:REFORMA SN, SAN ANTONIO, Baja California Sur, lon:-110.057001, lat:23.917316}}	28-05-2018	25-08-2018	900,000.00	829,339.91	829,339.70	829,339.70	829,339.70	Sin contratos nuevos en el trimestre	{meta1: {unidad_medida:Metros Cuadrados, avance:100.0}}		En Ejecución	Validado avances	Sin observaciones	Sin observaciones
2021	3	BCS180301385832	Proyecto de inversión	1050000	ff1: ciclo_recurso:2017, ramo:33, modalidad:I, prog_pres:7, tipo_recurso:FONDOS, monto:1050000.0, modificado:1050000.00	LN EUSA AGRAMONT MENDOZA	3	Baja California Sur	0	Gobierno de la Entidad	Proyecto de inversión de infraestructura Gubernamental	Educación	Sin identificar	ISIFE	17378	N	0	0	60	{meta1: {unidad_medida:Metros Cuadrados, meta:100.0, meta_modificada:100.0}}	1	{geo1: {cve_municipio:3, localidad:3, localidad:CONOCIDO BARRIO SAN VICENTE, TODOS SANTOS, Baja California Sur, lon:-110.226055, lat:23.434879}}	02-04-2018	30-06-2018	1,050,000.00	990,606.13	990,603.34	990,603.34	990,603.34	Sin contratos nuevos en el trimestre	{meta1: {unidad_medida:Metros Cuadrados, avance:100.0}}		En Ejecución	Validado avances	Sin observaciones	Sin observaciones
2021	3	BCS180301385837	Proyecto de inversión	1050000	ff1: ciclo_recurso:2017, ramo:33, modalidad:I, prog_pres:7, tipo_recurso:FONDOS, monto:1050000.0, modificado:1050000.00	LN ANGEL PONT AMADOR	3	Baja California Sur	0	Gobierno de la Entidad	Proyecto de inversión de infraestructura Gubernamental	Educación	Sin identificar	ISIFE	17377	N	0	0	22	{meta1: {unidad_medida:Metros Cuadrados, meta:100.0, meta_modificada:100.0}}	1	{geo1: {cve_municipio:3, localidad:424, direccion:DOMICILIO CONOCIDO, EL CARDONAL, Baja California Sur, lon:-109.748333, lat:23.845833}}	16-04-2018	14-07-2018	1,050,000.00	844,450.97	844,450.97	844,450.97	844,450.97	Sin contratos nuevos en el trimestre	{meta1: {unidad_medida:Metros Cuadrados, avance:100.0}}		En Ejecución	Validado avances	Sin observaciones	Sin observaciones

GOBIERNO DE BAJA CALIFORNIA SUR
SECRETARIA DE FINANZAS Y ADMINISTRACIÓN
DIRECCIÓN DE CONTABILIDAD

Sistema de Recursos Federales Transferidos a las Entidades Federativas, Municipios y Demarcaciones Territoriales del Distrito Federal
Destino del Gasto
Ciclo Reportado: 2021
Periodo Reportado : Tercer Trimestre

DETALLE PROYECTO																											AVANCE FINANCIERO								FOTOS			OBSERVACIONES	
CICLO	TRIMESTRE	FOLID	CATEGORIA	MONTO GLOBAL APROBADO	FUENTE FINANCIAMIENTO	NOMBRE	ID ENTIDAD RESPONSABLE	ENTIDAD RESPONSABLE	ID MUNICIPIO RESPONSABLE	MUNICIPIO RESPONSABLE	TIPO PROGRAMA PROYECTO	CLASIFICACION	SUBCLASIFICACION	INSTITUCION EJECUTORA	NUMERO PROYECTO	POBLACION BENEFICIADA	MUJERES	HOMBRES	BENEFICIARIOS	METAS	TIPO GEOREFERENCIA	GEOREFERENCIAE	FECHA INICIO	FECHA TERMINO	RECAUDADO	COMPROMETIDO	DEVENGADO	EJERCIDO	PAGADO	CONTRATOS	AVANCES FISICOS	CARPETA FOTOS	ESTATUS	FLUJO	OBSERVACIONES REVISOR	OBSERVACIONES CAPTURISTA
2021	3	BCS180301385840	Proyecto de inversión	1500000	{ff1: {ejer_recurso:2017, ramo:33, modalidad:, prog_pres:7, tipo_recurso:FIDECOMISOS, monto:1500000.0, modificado:1500000.0}}	E.P.FERNANDO OROZCO JUAREZ	3	Baja California Sur	0	Gobierno de la Entidad	Proyecto de inversión de infraestructura Gubernamental	Educación	Sin identificar	ISIFE	17255	N	0	0	249	{meta1: {unidad_medida:Metros Cuadrados, meta:100.0, meta_modificada:100.0}}	1	{geo1: {cve_municipio:3, localidad:1, direccion:VENUSTIANO CARRANZA, LA PAZ, Baja California Sur, lon:-110.293619, lat:24.145874}}	20-11-2017	18-01-2018	1,500,000.00	1,252,864.16	1,252,864.16	1,252,864.16	1,252,864.16	Sin contratos nuevos en el trimestre	{meta1: {unidad_medida:Metros Cuadrados, avance:100.0}}		En Ejecución	Validado avances	Sin observaciones	Sin observaciones
2021	3	BCS180301385841	Proyecto de inversión	1350000	{ff1: {ciclo_recurso:2017, ramo:33, modalidad:, prog_pres:7, tipo_recurso:FIDECOMISOS, monto:1350000.0, modificado:1350000.0}}	E.P. GREGORIO TORRES QUINTERO	3	Baja California Sur	0	Gobierno de la Entidad	Proyecto de inversión de infraestructura Gubernamental	Educación	Sin identificar	ISIFE	17394	N	0	0	365	{meta1: {unidad_medida:Metros Cuadrados, meta:100.0, meta_modificada:100.0}}	1	{geo1: {cve_municipio:3, localidad:1, direccion:MANUEL ENCINAS, LA PAZ, Baja California Sur, lon:-110.316365, lat:24.146926}}	19-09-2018	16-06-2018	1,350,000.00	1,228,168.77	1,228,168.77	1,228,168.77	1,228,168.77	Sin contratos nuevos en el trimestre	{meta1: {unidad_medida:Metros Cuadrados, avance:100.0}}		En Ejecución	Validado avances	Sin observaciones	Sin observaciones
2021	3	BCS180301385845	Proyecto de inversión	1350000	{ff1: {ciclo_recurso:2017, ramo:33, modalidad:, prog_pres:7, tipo_recurso:FIDECOMISOS, monto:1350000.0, modificado:1350000.0}}	E.P.SIMON BOLIVAR	3	Baja California Sur	0	Gobierno de la Entidad	Proyecto de inversión de infraestructura Gubernamental	Educación	Sin identificar	ISIFE	17406	N	0	0	303	{meta1: {unidad_medida:Metros Cuadrados, meta:100.0, meta_modificada:100.0}}	1	{geo1: {cve_municipio:3, localidad:1, direccion:5 DE MAYO, LA PAZ, Baja California Sur, lon:-110.306866, lat:24.157461}}	19-09-2018	16-06-2018	1,350,000.00	1,211,458.20	1,211,458.20	1,211,458.20	1,211,458.20	Sin contratos nuevos en el trimestre	{meta1: {unidad_medida:Metros Cuadrados, avance:100.0}}		En Ejecución	Validado avances	Sin observaciones -	Sin observaciones
2021	3	BCS180301385846	Proyecto de inversión	1350000	{ff1: {ciclo_recurso:2017, ramo:33, modalidad:, prog_pres:7, tipo_recurso:FIDECOMISOS, monto:1350000.0, modificado:1350000.0}}	E.P. IGNACIO ALLENDE	3	Baja California Sur	0	Gobierno de la Entidad	Proyecto de inversión de infraestructura Gubernamental	Educación	Sin identificar	ISIFE	17396	N	0	0	266	{meta1: {unidad_medida:Metros Cuadrados, meta:100.0, meta_modificada:100.0}}	1	{geo1: {cve_municipio:3, localidad:1, direccion:AQUILES SERDAN, LA PAZ, Baja California Sur, lon:-110.32673, lat:24.144421}}	07-05-2018	04-08-2018	1,350,000.00	1,273,791.79	1,273,791.79	1,273,791.79	1,273,791.79	Sin contratos nuevos en el trimestre	{meta1: {unidad_medida:Metros Cuadrados, avance:100.0}}		En Ejecución	Validado avances	Sin observaciones	Sin observaciones
2021	3	BCS180301385853	Proyecto de inversión	1350000	{ff1: {ciclo_recurso:2017, ramo:33, modalidad:, prog_pres:7, tipo_recurso:FIDECOMISOS, monto:1350000.0, modificado:1350000.0}}	E.P. PROFA. JULIETA CASTRO MEJIA	3	Baja California Sur	0	Gobierno de la Entidad	Proyecto de inversión de infraestructura Gubernamental	Educación	Sin identificar	ISIFE	17403	N	0	0	371	{meta1: {unidad_medida:Metros Cuadrados, meta:100.0, meta_modificada:100.0}}	1	{geo1: {cve_municipio:3, localidad:1, direccion:MISIONEROS FILIPONIANOS, LA PAZ, Baja California Sur, lon:-110.322725, lat:24.119458}}	02-04-2018	30-06-2018	1,350,000.00	1,345,778.33	1,345,778.33	1,345,778.33	1,345,778.33	Sin contratos nuevos en el trimestre	{meta1: {unidad_medida:Metros Cuadrados, avance:100.0}}		En Ejecución	Validado avances	Sin observaciones	Sin observaciones
2021	3	BCS180301385872	Proyecto de inversión	1350000	{ff1: {ejer_recurso:2017, ramo:33, modalidad:, prog_pres:7, tipo_recurso:FIDECOMISOS, monto:1350000.0, modificado:1350000.0}}	E.P. GREGOR O CRUZ Y RODRIGUEZ	3	Baja California Sur	0	Gobierno de la Entidad	Proyecto de inversión de infraestructura Gubernamental	Educación	Sin identificar	ISIFE	17418	N	0	0	287	{meta1: {unidad_medida:Metros Cuadrados, meta:100.0, meta_modificada:100.0}}	1	{geo1: {cve_municipio:3, localidad:1, direccion:MAURICIO CASTRO SN, SAN JOSÉ DEL CABO, Baja California Sur, lon:-109.695397, lat:23.060454}}	06-04-2018	04-07-2018	1,350,000.00	1,259,121.27	1,242,031.11	1,242,031.11	1,242,031.11	Sin contratos nuevos en el trimestre	{meta1: {unidad_medida:Metros Cuadrados, avance:100.0}}		En Ejecución	Validado avances	Sin observaciones	Sin observaciones
2021	3	BCS180301385881	Proyecto de inversión	1200000	{ff1: {ejer_recurso:2017, ramo:33, modalidad:, prog_pres:7, tipo_recurso:FIDECOMISOS, monto:1200000.0, modificado:1200000.0}}	E.P. 1 DE SEPTIEMBRE DE 1982	3	Baja California Sur	0	Gobierno de la Entidad	Proyecto de inversión de infraestructura Gubernamental	Educación	Sin identificar	ISIFE	17372	N	0	0	162	{meta1: {unidad_medida:Metros Cuadrados, meta:100.0, meta_modificada:100.0}}	1	{geo1: {cve_municipio:2, localidad:15, direccion:AVENIDA IUAREZ NORTE, BAHÍA TORTUGAS, Baja California Sur, lon:-114.909939, lat:27.69482}}	25-06-2018	22-09-2018	1,200,000.00	1,151,735.44	1,151,735.44	1,151,735.44	1,151,735.44	Sin contratos nuevos en el trimestre	{meta1: {unidad_medida:Metros Cuadrados, avance:100.0}}		En Ejecución	Validado avances	Sin observaciones	Sin observaciones
2021	3	BCS180301385883	Proyecto de inversión	1050000	{ff1: {ciclo_recurso:2017, ramo:33, modalidad:, prog_pres:7, tipo_recurso:FIDECOMISOS, monto:1050000.0, modificado:1050000.0}}	ESCUELA DE NUEVA CREACIÓN TÉCNICA 24	3	Baja California Sur	0	Gobierno de la Entidad	Proyecto de inversión de infraestructura Gubernamental	Educación	Sin identificar	ISIFE	17375	N	0	0	186	{meta1: {unidad_medida:Metros Cuadrados, meta:100.0, meta_modificada:100.0}}	1	{geo1: {cve_municipio:2, localidad:1, direccion:PROLONGACION BOULEVARD ALBERTO ANDRES ALVARADO ARAMBURO, SANTA ROSALÍA, Baja California Sur, lon:-112.299167, lat:27.325}}	12-03-2018	09-06-2018	1,050,000.00	991,915.92	991,915.92	991,915.92	991,915.92	Sin contratos nuevos en el trimestre	{meta1: {unidad_medida:Metros Cuadrados, avance:100.0}}		En Ejecución	Validado avances	Sin observaciones	Sin observaciones
2021	3	BCS180301385896	Proyecto de inversión	1200000	{ff1: {ciclo_recurso:2018, ramo:33, modalidad:, prog_pres:7, tipo_recurso:FIDECOMISOS, monto:1200000.0, modificado:1200000.0}}	TELESECUNDARIA 38 FRANCISCO KING RONDERO	3	Baja California Sur	0	Gobierno de la Entidad	Proyecto de inversión de infraestructura Gubernamental	Educación	Sin identificar	ISIFE	18004	N	0	0	97	{meta1: {unidad_medida:Metros Cuadrados, meta:100.0, meta_modificada:100.0}}	1	{geo1: {cve_municipio:3, localidad:108, direccion:MICHOACAN NUM 0, CHAMETLA, Baja California Sur, lon:-110.372436, lat:24.101293}}	21-05-2018	18-08-2018	1,200,000.00	1,106,640.00	1,106,640.00	1,106,640.00	1,106,640.00	Sin contratos nuevos en el trimestre	{meta1: {unidad_medida:Metros Cuadrados, avance:100.0}}		En Ejecución	Validado avances	Sin observaciones	Sin observaciones
2021	3	BCS180301385898	Proyecto de inversión	900000	{ff1: {ejer_recurso:2018, ramo:33, modalidad:, prog_pres:7, tipo_recurso:FIDECOMISOS, monto:900000.0, modificado:900000.0}}	TELESECUNDARIA 8 OCTAVIO PAZ	3	Baja California Sur	0	Gobierno de la Entidad	Proyecto de inversión de infraestructura Gubernamental	Educación	Sin identificar	ISIFE	18006	N	0	0	69	{meta1: {unidad_medida:Metros Cuadrados, meta:100.0, meta_modificada:100.0}}	1	{geo1: {cve_municipio:3, localidad:268, direccion:DOMICILIO CONOCIDO NUM 0, SAN PEDRO, Baja California Sur, lon:-110.269075, lat:23.934287}}	21-05-2018	18-08-2018	900,000.00	832,879.84	832,879.21	832,879.21	832,879.21	Sin contratos nuevos en el trimestre	{meta1: {unidad_medida:Metros Cuadrados, avance:100.0}}		En Ejecución	Validado avances	Sin observaciones	Sin observaciones

GOBIERNO DE BAJA CALIFORNIA SUR
SECRETARIA DE FINANZAS Y ADMINISTRACIÓN
DIRECCIÓN DE CONTABILIDAD

Sistema de Recursos Federales Transferidos a las Entidades Federativas, Municipios y Demarcaciones Territoriales del Distrito Federal
Destino del Gasto
Ciclo Reportado: 2021
Periodo Reportado : Tercer Trimestre

DETALLE PROYECTO																								AVANCE FINANCIERO							FOTOS			OBSERVACIONES	
CICLO	TRIMESTRE	FOLIO	CATEGORIA	MONTO GLOBAL APROBADO	FUENTES FINANCIAMIENTO	NOMBRE	ID ENTIDAD RESPONSABLE	ENTIDAD RESPONSABLE	ID MUNICIPIO RESPONSABLE	MUNICIPIO RESPONSABLE	TIPO PROGRAMA PROYECTO	CLASIFICACION	SUBCLASIFICACION	INSTITUCION EJECUTORA	NUMERO PROYECTO	POBLACION BENEFICIADA	MUJERES	HOMBRES	BENEFICIARIOS	METAS	TIPO GEOREFERENCIA	GEOREFERENCIAS	FECHA INICIO	FECHA TERMINO	RECAUDADO	COMPROMETIDO	DEVENGADO	EJERCIDO	PAGADO	CONTRATOS	AVANCES FISICOS	CARPETA FOTOS	ESTATUS	FLUJO	OBSERVACIONES REVISOR	OBSERVACIONES CAPTURISTA
2021	5	BCS180301386000	Proyecto de inversión	1050000	{FI: {ciclo_recurso:2018, ramo:33, modalidad:I, prog_pres:7, tipo_recurso:FIDECOMISOS, monto:1050000.0, modificado:1050000.0}}	INGENIERO LUIS DE LA PEÑA PORTH	3	Baja California Sur	0	Gobierno de la Entidad	Proyecto de inversión de infraestructura Gubernamental	Educación	Sin identificar	ISIFE	18002	N	0	0	35	{meta1: {unidad_medida:Metros Cuadrados, meta:100.0, meta_modificada:100.0}}	1	{geo1: {cve_municipio:3, localidad:1489, direccion:DOMICILIO CONOCIDO NUM 0, Ley Federal de Aguas Número Dos, Baja California Sur, lon:-110.68814, lat:24.371078}}	18-08-2018	15-09-2018	1,050,000.00	981,166.31	981,166.31	981,166.31	981,166.31	981,166.31	Sin contratos nuevos en el trimestre	{meta1: {unidad_medida:Metros Cuadrados, avance:100}}		En Ejecución	Validado avances	Sin observaciones	Sin observaciones
2021	5	BCS180301386032	Proyecto de inversión	1200000	{FI: {ciclo_recurso:2018, ramo:33, modalidad:I, prog_pres:7, tipo_recurso:FIDECOMISOS, monto:1200000.0, modificado:1200000.0}}	LIC. BENJAMIN CUAUHTEMOC	3	Baja California Sur	0	Gobierno de la Entidad	Proyecto de inversión de infraestructura Gubernamental	Educación	Sin identificar	ISIFE	15287	N	0	0	109	{meta1: {unidad_medida:Metros Cuadrados, meta:100.0, meta_modificada:100.0}}	1	{geo1: {cve_municipio:3, localidad:1, direccion:NICOLAS BRAVO NUM. 0, LA PAZ, Baja California Sur, lon:-110.38505, lat:24.135763}}	07-05-2016	04-06-2016	1,200,000.00	1,114,981.58	1,067,944.66	1,067,944.66	1,067,944.66	1,067,944.66	Sin contratos nuevos en el trimestre	{meta1: {unidad_medida:Metros Cuadrados, avance:100.0}}		En Ejecución	Validado avances	Sin observaciones	Sin observaciones
2021	5	BCS180301386014	Proyecto de inversión	1050000	{FI: {ciclo_recurso:2015, ramo:33, modalidad:I, prog_pres:7, tipo_recurso:FIDECOMISOS, monto:1050000.0, modificado:1050000.0}}	CAM. JOSE GILBERTO VEGA MARTINEZ	3	Baja California Sur	0	Gobierno de la Entidad	Proyecto de inversión de infraestructura Gubernamental	Educación	Sin identificar	ISIFE	15286	N	0	0	48	{meta1: {unidad_medida:Metros Cuadrados, meta:100.0, meta_modificada:100.0}}	1	{geo1: {cve_municipio:3, localidad:1, direccion:CONSTITUYENTES NUM. 0, LA PAZ, Baja California Sur, lon:-110.312397, lat:24.119972}}	07-05-2016	04-06-2016	1,050,000.00	980,528.58	980,528.58	980,528.58	980,528.58	980,528.58	Sin contratos nuevos en el trimestre	{meta1: {unidad_medida:Metros Cuadrados, avance:100}}		En Ejecución	Validado avances	Sin observaciones	Sin observaciones
2021	5	BCS180301386041	Proyecto de inversión	1900000	{FI: {ciclo_recurso:2015, ramo:33, modalidad:I, prog_pres:7, tipo_recurso:FIDECOMISOS, monto:1900000.0, modificado:1900000.0}}	ESC. SEC MIGUEL SAENZ GARZA	3	Baja California Sur	0	Gobierno de la Entidad	Proyecto de inversión de infraestructura Gubernamental	Educación	Sin identificar	SIFE	15301	N	0	0	1,255	{meta1: {unidad_medida:Metros Cuadrados, meta:100.0, meta_modificada:120.0}}	1	{geo1: {cve_municipio:3, localidad:54, direccion:20 DE NOVIEMBRE NUM. 0, CABO SAN LUCAS, Baja California Sur, lon:-109.915981, lat:22.88706}}	07-05-2016	04-06-2016	1,900,000.00	1,765,257.11	1,763,254.81	1,763,254.81	1,763,254.81	1,763,254.81	Sin contratos nuevos en el trimestre	{meta1: {unidad_medida:Metros Cuadrados, avance:100.0}}		En Ejecución	Validado avances	Sin observaciones	Sin observaciones
2021	3	BCS180301386048	Proyecto de inversión	1493853.78	{FI: {ciclo_recurso:2015, ramo:33, modalidad:I, prog_pres:7, tipo_recurso:FIDECOMISOS, monto:1493853.78, modificado:1493853.780}}	ESC. SEC JUSTO SIERRA	3	Baja California Sur	0	Gobierno de la Entidad	Proyecto de inversión de infraestructura Gubernamental	Educación	Sin identificar	ISIFE	15278	N	0	0	761	{meta1: {unidad_medida:Metros Cuadrados, meta:100.0, meta_modificada:100.0}}	1	{geo1: {cve_municipio:1, localidad:1, direccion:VENUSTIANO CARRANZA NUM. 0, CIUDAD CONSTITUCIÓN, Baja California Sur, lon:-111.651112, lat:25.093844}}	07-05-2016	04-06-2016	1,493,853.78	1,380,000.00	1,368,573.85	1,368,573.85	1,368,573.85	1,368,573.85	Sin contratos nuevos en el trimestre	{meta1: {unidad_medida:Metros Cuadrados, avance:100.0}}		En Ejecución	Validado avances	Sin observaciones	Sin observaciones
2021	3	BCS180301346086	Proyecto de inversión	800000	{FI: {ciclo_recurso:2015, ramo:33, modalidad:I, prog_pres:7, tipo_recurso:FIDECOMISOS, monto:800000.0, modificado:800000.0}}	PROFA. ASUNCION MANRIQUEZ	3	Baja California Sur	0	Gobierno de la Entidad	Proyecto de inversión de infraestructura Gubernamental	Educación	Sin identificar	ISIFE	15275	N	0	0	16	{meta1: {unidad_medida:Metros Cuadrados, meta:100.0, meta_modificada:100.0}}	1	{geo1: {cve_municipio:1, localidad:291, direccion:CALLE JESUS VDA. DE FEMILU NUM. 0, SAN ISIDRO, Baja California Sur, lon:-112.043333, lat:26.203889}}	04-06-2016	02-07-2016	800,000.00	728,152.01	407,148.65	407,148.65	407,148.65	407,148.65	Sin contratos nuevos en el trimestre	{meta1: {unidad_medida:Metros Cuadrados, avance:100.0}}		En Ejecución	Validado avances	Sin observaciones	Sin observaciones
2021	3	BCS180301390393	Proyecto de inversión	1500000	{FI: {ciclo_recurso:2018, ramo:33, modalidad:I, prog_pres:7, tipo_recurso:FIDECOMISOS, monto:1500000.0, modificado:1500000.0}}	FORJADORES DE BAJA CALIFORNIA SUR	3	Baja California Sur	0	Gobierno de la Entidad	Proyecto de inversión de infraestructura Gubernamental	Educación	Sin identificar	ISIPE	16184	N	0	0	607	{meta1: {unidad_medida:Metros Cuadrados, meta:100.0, meta_modificada:100.0}}	1	{geo1: {cve_municipio:1, localidad:1, direccion:VICENTE GUERRERO NUM 0, CIUDAD CONSTITUCIÓN, Baja California Sur, lon:-111.67579, lat:25.044367}}	21-11-2016	18-02-2017	1,500,000.00	1,390,598.96	1,390,598.96	1,390,598.96	1,390,598.96	1,390,598.96	Sin contratos nuevos en el trimestre	{meta1: {unidad_medida:Metros Cuadrados, avance:100.0}}		En Ejecución	Validado avances	Sin observaciones	Sin observaciones
2021	3	BCS180301390396	Proyecto de inversión	1200000	{FI: {ciclo_recurso:2016, ramo:33, modalidad:I, prog_pres:7, tipo_recurso:FIDECOMISOS, monto:1200000.0, modificado:1200000.0}}	BERTHA VON GLUMER	3	Baja California Sur	0	Gobierno de la Entidad	Proyecto de inversión de infraestructura Gubernamental	Educación	Sin identificar	ISIFE	16067	N	0	0	104	{meta1: {unidad_medida:Metros Cuadrados, meta:100.0, meta_modificada:100.0}}	1	{geo1: {cve_municipio:1, localidad:133, direccion:ALLENDE NUM. 0, CIUDAD INSURGENTES, Baja California Sur, lon:-111.775728, lat:25.283962}}	04-07-2016	01-10-2016	1,200,000.00	1,149,090.94	1,149,089.06	1,149,089.06	1,149,089.06	1,149,089.06	Sin contratos nuevos en el trimestre	{meta1: {unidad_medida:Metros Cuadrados, avance:100.0}}		En Ejecución	Validado avances	Sin observaciones	Sin observaciones
2021	3	BCS180301390415	Proyecto de inversión	1200000	{FI: {ciclo_recurso:2016, ramo:33, prog_pres:7, tipo_recurso:FIDECOMISOS, monto:1200000.0, modificado:1200000.0}}	LIBERTADORES DE AMERICA	3	Baja California Sur	0	Gobierno de la Entidad	Proyecto de inversión de infraestructura Gubernamental	Educación	Sin identificar	ISIFE	16127	N	0	0	121	{meta1: {unidad_medida:Metros Cuadrados, meta:100.0, meta_modificada:100.0}}	1	{geo1: {cve_municipio:1, localidad:1, direccion:ZUMPANGO NUM. 0, CIUDAD CONSTITUCIÓN, Baja California Sur, lon:-111.68427, lat:25.02614}}	10-08-2016	08-11-2016	1,200,000.00	1,119,979.81	1,119,979.81	1,119,979.81	1,119,979.81	1,119,979.81	Sin contratos nuevos en el trimestre	{meta1: {unidad_medida:Metros Cuadrados, avance:100.0}}		En Ejecución	Validado avances	Sin observaciones	Sin observaciones
2021	3	BCS180301390416	Proyecto de inversión	1350000	{FI: {ciclo_recurso:2016, ramo:33, modalidad:I, prog_pres:7, tipo_recurso:FIDECOMISOS, monto:1350000.0, modificado:1350000.0}}	JESUS REYES HEROLES	3	Baja California Sur	0	Gobierno de la Entidad	Proyecto de inversión de infraestructura Gubernamental	Educación	Sin identificar	ISIFE	16118	N	0	0	357	{meta1: {unidad_medida:Metros Cuadrados, meta:100.0, meta_modificada:100.0}}	1	{geo1: {cve_municipio:1, localidad:1, direccion:VERENGENOS NUM. 0, CIUDAD CONSTITUCIÓN, Baja California Sur, lon:-111.648662, lat:25.040052}}	01-08-2016	30-10-2016	1,350,000.00	1,264,645.52	1,264,645.52	1,264,645.52	1,264,645.52	1,264,645.52	Sin contratos nuevos en el trimestre	{meta1: {unidad_medida:Metros Cuadrados, avance:100.0}}		En Ejecución	Validado avances	Sin observaciones	Sin observaciones

BCSnosUNE
Gobierno de Baja California Sur

GOBIERNO DE BAJA CALIFORNIA SUR
SECRETARIA DE FINANZAS Y ADMINISTRACIÓN
DIRECCIÓN DE CONTABILIDAD
Sistema de Recursos Federales Transferidos a las Entidades Federativas, Municipios y Demarcaciones Territoriales del Distrito Federal
Destino del Gasto
Ciclo Reportado: 2021
Periodo Reportado : Tercer Trimestre

DETALLE PROYECTO																									AVANCE FINANCIERO							FOTOS			OBSERVACIONES	
CICLO	TRIMESTRE	FOLIO	CATEGORIA	MONTO GLOBAL APROBADO	FUENTES FINANCIAMIENTO	NOMBRE	ID ENTIDAD RESPONSABLE	ENTIDAD RESPONSABLE	ID MUNICIPIO RESPONSABLE	MUNICIPIO RESPONSABLE	TIPO PROGRAMA PROYECTO	CLASIFICACION	SUBCLASIFICACION	INSTITUCION EJECUTORA	NUMERO PROYECTO	POBLACION BENEFICIADA	MUJERES	HOMBRES	BENEFICIARIOS	METAS	TIPO GEOREFERENCIA	GEOREFERENCIAS	FECHA INICIO	FECHA TERMINO	RECAUDADO	COMPROMETIDO	DEVENGADO	EJERCIDO	PAGADO	CONTRATOS	AVANCES FISICOS	CARPETA FOTOS	ESTATUS	FLUJO	OBSERVACIONES REVISOR	OBSERVACIONES CAPTURISTA
2021	3	[illegible]	Proyecto de inversión	900000	{ff1: {ciclo_recurso:2016, ramo:33, modalidad:I, prog_pres:7, tipo_recurso:FIDEICOMISOS, monto:900000.0, modificado:900000.0}}	E.T.V. 15 JOSE MIRANDA MEZA	3	Baja California Sur	0	Gobierno de la Entidad	Proyecto de inversión de infraestructura Gubernamental	Educación	Sin identificar	ISIFE	16131	N	0	0	42	{meta1: {unidad_medida:Metros Cuadrados, meta:100.0, meta_modificada:100.0}}	1	{geo1: {cve_municipio:1, localidad:193, direccion:DOMICILIO CONOCIDO NUM. 0, PALO BOLA, Baja California Sur, lon:-111.64237, lat:25.067135}}	18-07-2016	14-10-2016	900,000.00	853,037.53	853,037.53	853,037.53	853,037.53	Sin contratos nuevos en el trimestre	{meta1: {unidad_medida:Metros Cuadrados, avance:100.0}}		En Ejecución	Validado avances	Sin observaciones	Sin observaciones
2021	3	BCS180301390425	Proyecto de inversión	900000	{ff1: {ciclo_recurso:2016, ramo:33, modalidad:I, prog_pres:7, tipo_recurso:FIDEICOMISOS, monto:900000.0, modificado:900000.0}}	TELESECUNDARIA NUM. 44	3	Baja California Sur	0	Gobierno de la Entidad	Proyecto de inversión de infraestructura Gubernamental	Educación	Sin identificar	ISIFE	16132	N	0	0	19	{meta1: {unidad_medida:Metros Cuadrados, meta:100.0, meta_modificada:100.0}}	1	{geo1: {cve_municipio:1, localidad:394, direccion:DOMICILIO CONOCIDO NUM. 0, Ley Federal de Aguas Número Cinco, Baja California Sur, lon:-111.529846, lat:25.097749}}	08-08-2016	06-11-2016	900,000.00	839,853.89	839,853.89	839,853.89	839,853.89	Sin contratos nuevos en el trimestre	{meta1: {unidad_medida:Metros Cuadrados, avance:100.0}}		En Ejecución	Validado avances	Sin observaciones	Sin observaciones
2021	3	BCS180301390435	Proyecto de inversión	1200000	{ff1: {ciclo_recurso:2016, ramo:33, modalidad:I, prog_pres:7, tipo_recurso:FIDEICOMISOS, monto:1200000.0, modificado:1200000.0}}	ESCUELA SECUNDARIA GENERAL NUM. 32	3	Baja California Sur	0	Gobierno de la Entidad	Proyecto de inversión de infraestructura Gubernamental	Educación	Sin identificar	ISIFE	[illegible]	N	0	0	160	{meta1: {unidad_medida:Metros Cuadrados, meta:100.0, meta_modificada:100.0}}	1	{geo1: {cve_municipio:3, localidad:392, direccion:DOMICILIO CONOCIDO NUM. 0, LOS BARRILES, Baja California Sur, lon:-109.705278, lat:23.681389}}	26-09-2016	25-12-2016	1,200,000.00	1,109,745.68	1,109,745.68	1,109,745.68	1,109,745.68	Sin contratos nuevos en el trimestre	{meta1: {unidad_medida:Metros Cuadrados, avance:100.0}}		En Ejecución	Validado avances	Sin observaciones	Sin observaciones
2021	3	[illegible]	Proyecto de inversión	1200000	{ff1: {ciclo_recurso:2016, ramo:33, modalidad:I, prog_pres:7, tipo_recurso:FIDEICOMISOS, monto:1200000.0, modificado:1200000.0}}	PROFA. MARÍA LUISA NAVARRO OJEDA	3	Baja California Sur	0	Gobierno de la Entidad	Proyecto de inversión de infraestructura Gubernamental	Educación	Sin identificar	ISIFE	16190	N	0	0	107	{meta1: {unidad_medida:Metros Cuadrados, meta:100.0, meta_modificada:100.0}}	1	{geo1: {cve_municipio:3, localidad:1, direccion:HEROICO COLEGIO MILITAR NUM. 0, LA PAZ, Baja California Sur, lon:-110.304804, lat:24.168545}}	21-11-2016	18-02-2017	1,200,000.00	1,147,837.41	1,147,837.41	1,147,837.41	1,147,837.41	Sin contratos nuevos en el trimestre	{meta1: {unidad_medida:Metros Cuadrados, avance:100.0}}		En Ejecución	Validado avances	Sin observaciones	Sin observaciones
2021	3	BCS180301390443	Proyecto de inversión	1200000	{ff1: {ciclo_recurso:2016, ramo:33, modalidad:I, prog_pres:7, tipo_recurso:FIDEICOMISOS, monto:1200000.0, modificado:1200000.0}}	PROF. MARCELO RUBIO RUIZ	3	Baja California Sur	0	Gobierno de la Entidad	Proyecto de inversión de infraestructura Gubernamental	Educación	Sin identificar	ISIFE	16079	N	0	0	118	{meta1: {unidad_medida:Metros Cuadrados, meta:100.0, meta_modificada:100.0}}	1	{geo1: {cve_municipio:3, localidad:1, direccion:BOULEVARD AGUSTIN OLACHEA Y COLIMA NUM. 0, LA PAZ, Baja California Sur, lon:-110.321461, lat:24.135398}}	04-07-2016	01-10-2016	1,200,000.00	1,147,024.99	1,147,024.99	1,147,024.99	1,147,024.99	Sin contratos nuevos en el trimestre	{meta1: {unidad_medida:Metros Cuadrados, avance:100.0}}		En Ejecución	Validado avances	Sin observaciones	Sin observaciones
2021	3	BCS180301390455	Proyecto de inversión	1350000	{ff1: {ciclo_recurso:2016, ramo:33, modalidad:I, prog_pres:7, tipo_recurso:FIDEICOMISOS, monto:1350000.0, modificado:1350000.0}}	GENERAL AGUSTIN OLACHEA AVILES	3	Baja California Sur	0	Gobierno de la Entidad	Proyecto de inversión de infraestructura Gubernamental	Educación	Sin identificar	ISIFE	[illegible]	N	0	0	283	{meta1: {unidad_medida:Metros Cuadrados, meta:100.0, meta_modificada:100.0}}	1	{geo1: {cve_municipio:3, localidad:1, direccion:FRANCISCO KING NUM. 0, LA PAZ, Baja California Sur, lon:-110.291453, lat:24.162031}}	12-08-2016	10-11-2016	1,350,000.00	1,252,607.83	1,252,607.83	1,252,607.83	1,252,607.83	Sin contratos nuevos en el trimestre	{meta1: {unidad_medida:Metros Cuadrados, avance:100.0}}		En Ejecución	Validado avances	Sin observaciones	Sin observaciones
2021	3	BCS180301390470	Proyecto de inversión	1050000	{ff1: {ciclo_recurso:2016, ramo:33, modalidad:I, prog_pres:7, tipo_recurso:FIDEICOMISOS, monto:1050000.0, modificado:1050000.0}}	MARIA MAGDALENA RUBIO RUIZ	3	Baja California Sur	0	Gobierno de la Entidad	Proyecto de inversión de infraestructura Gubernamental	Educación	Sin identificar	ISIFE	16137	N	0	0	72	{meta1: {unidad_medida:Metros Cuadrados, meta:100.0, meta_modificada:100.0}}	1	{geo1: {cve_municipio:3, localidad:1, direccion:SANTA CATALINA NUM. 0, LA PAZ, Baja California Sur, lon:-110.332607, lat:24.115932}}	08-08-2016	06-11-2016	1,050,000.00	974,404.80	974,404.80	974,404.80	974,404.80	Sin contratos nuevos en el trimestre	{meta1: {unidad_medida:Metros Cuadrados, avance:100.0}}		En Ejecución	Validado avances	Sin observaciones	Sin observaciones
2021	3	BCS180301390471	Proyecto de inversión	1200000	{ff1: {ciclo_recurso:2016, ramo:33, modalidad:I, prog_pres:7, tipo_recurso:FIDEICOMISOS, monto:1200000.0, modificado:1200000.0}}	MARIO MANRIQUEZ MANRIQUEZ	3	Baja California Sur	0	Gobierno de la Entidad	Proyecto de inversión de infraestructura Gubernamental	Educación	Sin identificar	ISIFE	16080	N	0	0	152	{meta1: {unidad_medida:Metros Cuadrados, meta:100.0, meta_modificada:100.0}}	1	{geo1: {cve_municipio:3, localidad:1, direccion:EDUCACION LAICA NUM. 0, LA PAZ, Baja California Sur, lon:-110.317198, lat:24.082921}}	04-07-2016	01-10-2016	1,200,000.00	1,096,435.70	1,096,435.70	1,096,435.70	1,096,435.70	Sin contratos nuevos en el trimestre	{meta1: {unidad_medida:Metros Cuadrados, avance:100.0}}		En Ejecución	Validado avances	Sin observaciones	Sin observaciones
2021	3	BCS180301390490	Proyecto de inversión	1200000	{ff1: {ciclo_recurso:2016, ramo:33, modalidad:I, prog_pres:7, tipo_recurso:FIDEICOMISOS, monto:1200000.0, modificado:1200000.0}}	AIME ALVAREZ CONSTANTINO	3	Baja California Sur	0	Gobierno de la Entidad	Proyecto de inversión de infraestructura Gubernamental	Educación	Sin identificar	ISIFE	[illegible]	N	0	0	228	{meta1: {unidad_medida:Metros Cuadrados, meta:100.0, meta_modificada:100.0}}	1	{geo1: {cve_municipio:3, localidad:1, direccion:DAMIANA NUM. 0, LA PAZ, Baja California Sur, lon:-110.303041, lat:24.119488}}	19-06-2017	15-11-2017	1,200,000.00	1,112,790.37	1,112,790.37	1,112,790.37	1,112,790.37	Sin contratos nuevos en el trimestre	{meta1: {unidad_medida:Metros Cuadrados, avance:100.0}}		En Ejecución	Validado avances	Sin observaciones	Sin observaciones
2021	3	[illegible]	Proyecto de inversión	2500000	{ff1: {ciclo_recurso:2016, ramo:33, modalidad:I, prog_pres:7, tipo_recurso:FIDEICOMISOS, monto:2500000.0, modificado:2500000.0}}	UNIVERSIDAD PEDAGOGICA NACIONAL	3	Baja California Sur	0	Gobierno de la Entidad	Proyecto de inversión de infraestructura Gubernamental	Educación	Sin identificar	ISIFE	16353	N	0	0	324	{meta1: {unidad_medida:Metros Cuadrados, meta:100.0, meta_modificada:100.0}}	1	{geo1: {cve_municipio:3, localidad:1, direccion:CALZADA FRANCISCO I. MUJICA, LA PAZ, Baja California Sur, lon:-110.32459, lat:24.117406}}	02-04-2018	31-05-2018	2,500,000.00	2,348,301.98	2,348,301.98	2,348,301.98	2,348,301.98	Sin contratos nuevos en el trimestre	{meta1: {unidad_medida:Metros Cuadrados, avance:100.0}}		En Ejecución	Validado avances	Sin observaciones	Sin observaciones

BCSnosUNE
Gobierno de Baja California Sur

GOBIERNO DE BAJA CALIFORNIA SUR
SECRETARIA DE FINANZAS Y ADMINISTRACIÓN
DIRECCIÓN DE CONTABILIDAD
Sistema de Recursos Federales Transferidos a las Entidades Federativas, Municipios y Demarcaciones Territoriales del Distrito Federal
Destino del Gasto
Ciclo Reportado: 2021
Periodo Reportado : Tercer Trimestre

DETALLE PROYECTO																							AVANCE FINANCIERO							FOTOS			OBSERVACIONES	
CICLO	TRIMESTRE	FOLIO	CATEGORIA	MONTO GLOBAL APROBADO	FUENTES FINANCIAMIENTO	NOMBRE	ID ENTIDAD RESPONSABLE	ENTIDAD RESPONSABLE	ID MUNICIPIO RESPONSABLE	MUNICIPIO RESPONSABLE	TIPO PROGRAMA PROYECTO	CLASIFICACION	SUBCLASIFICACION	INSTITUCION EJECUTORA	NUMERO PROYECTO	POBLACION BENEFICIADA	MUJERES	HOMBRES	BENEFICIARIOS	METAS	TIPO GEOREFERENCIA	GEOREFERENCIAS	FECHA INICIO	FECHA TERMINO	RECAUDADO	COMPROMETIDO	DEVENGADO	EJERCIDO	PAGADO	CONTRATOS	AVANCES FISICOS	CARPETA FOTOS	ESTATUS	FLUJO	OBSERVACIONES REVISION	OBSERVACIONES CAPTURISTA
2021	3	BCS180301390507	Proyecto de inversión	1350000	{ff1: {ciclo_recurso:2016, ramo:33, modalidad:I, prog_pres:7, tipo_recurso:FIDEICOMISOS, monto:1350000.0, modificado:1350000.0}}	BENITO JUAREZ	3	Baja California Sur	0	Gobierno de la Entidad	Proyecto de inversión de infraestructura Gubernamental	Educación	Sin identificar	ISIFE	16176	N	0	0	383	{meta1: {unidad_medida:Metros Cuadrados, meta:100.0, meta_modificada:100.0}}	1	{geo1: {cve_municipio:9, localidad:1, direccion:SALVATIERRA NUM. 0, LORETO, Baja California Sur, lon:-111.347998, lat:26.007792}}	11-08-2016	10-11-2016	1,350,000.00	1,256,773.94	1,256,773.94	1,256,773.94	1,256,773.94	Sin contratos nuevos en el trimestre	{meta1: {unidad_medida:Metros Cuadrados, avance:100.0}}		En Ejecución	Validado avances	Sin observaciones	Sin observaciones
2021	3	BCS180301390509	Proyecto de inversión	1050000	{ff1: {ciclo_recurso:2016, ramo:33, modalidad:I, prog_pres:7, tipo_recurso:FIDEICOMISOS, monto:1050000.0, modificado:1050000.0}}	JOSE VASCONCELOS	3	Baja California Sur	0	Gobierno de la Entidad	Proyecto de inversión de infraestructura Gubernamental	Educación	Sin identificar	ISIFE	16157	N	0	0	50	{meta1: {unidad_medida:Metros Cuadrados, meta:100.0, meta_modificada:100.0}}	1	{geo1: {cve_municipio:3, localidad:161, direccion:CARRETERA TRANSPENINSULAR KILOMETRO 40 NUM. 0, [illegible], Baja California Sur, lon:-111.37, lat:25.734444}}	07-11-2016	04-02-2017	1,050,000.00	1,003,513.42	1,003,513.42	1,003,513.42	1,003,513.42	Sin contratos nuevos en el trimestre	{meta1: {unidad_medida:Metros Cuadrados, avance:100.0}}		En Ejecución	Validado avances	Sin observaciones	Sin observaciones
2021	3	BCS180301390510	Proyecto de inversión	1350000	{ff1: {ciclo_recurso:2016, ramo:33, modalidad:I, prog_pres:7, tipo_recurso:FIDEICOMISOS, monto:1350000.0, modificado:1350000.0}}	CIVILIZADORES DE BAJA CALIFORNIA	3	Baja California Sur	0	Gobierno de la Entidad	Proyecto de inversión de infraestructura Gubernamental	Educación	Sin identificar	ISIFE	16196	N	0	0	405	{meta1: {unidad_medida:Metros Cuadrados, meta:100.0, meta_modificada:100.0}}	1	{geo1: {cve_municipio:9, localidad:1, direccion:MADERO Y MAGDALENA DE KINO NUM. 0, LORETO, Baja California Sur, lon:-111.342437, lat:26.011083}}	07-11-2016	04-02-2017	1,350,000.00	1,287,601.53	1,287,601.53	1,287,601.53	1,287,601.53	Sin contratos nuevos en el trimestre	{meta1: {unidad_medida:Metros Cuadrados, avance:100.0}}		En Ejecución	Validado avances	Sin observaciones	Sin observaciones
2021	3	BCS180301390514	Proyecto de inversión	1200000	{ff1: {ciclo_recurso:2016, ramo:33, modalidad:I, prog_pres:7, tipo_recurso:FIDEICOMISOS, monto:1200000.0, modificado:1200000.0}}	CARMEN RAMOS DEL RIO	3	Baja California Sur	0	Gobierno de la Entidad	Proyecto de inversión de infraestructura Gubernamental	Educación	Sin identificar	ISIFE	16169	N	0	0	121	{meta1: {unidad_medida:Metros Cuadrados, meta:100.0, meta_modificada:100.0}}	1	{geo1: {cve_municipio:8, localidad:1, direccion:ALTA TENSION NUM. 0, SAN JOSÉ DEL CABO, Baja California Sur, lon:-109.713708, lat:23.10435}}	26-09-2016	25-12-2016	1,200,000.00	1,105,053.53	1,105,053.53	1,105,053.53	1,105,053.53	Sin contratos nuevos en el trimestre	{meta1: {unidad_medida:Metros Cuadrados, avance:100.0}}		En Ejecución	Validado avances	Sin observaciones	Sin observaciones
2021	3	[illegible]	Proyecto de inversión	1200000	{ff1: {ciclo_recurso:2016, ramo:33, modalidad:I, prog_pres:7, tipo_recurso:FIDEICOMISOS, monto:1200000.0, modificado:1200000.0}}	BRAULIO MALDONADO SANDEZ	3	Baja California Sur	0	Gobierno de la Entidad	Proyecto de inversión de infraestructura Gubernamental	Educación	Sin identificar	ISIFE	16122	N	0	0	151	{meta1: {unidad_medida:Metros Cuadrados, meta:100.0, meta_modificada:100.0}}	1	{geo1: {cve_municipio:8, localidad:1, direccion:FABIAN CACHO COTA NUM. 0, SAN JOSÉ DEL CABO, Baja California Sur, lon:-109.718845, lat:23.10525}}	18-07-2016	15-10-2016	1,200,000.00	1,135,190.60	1,135,190.60	1,135,190.60	1,135,190.60	Sin contratos nuevos en el trimestre	{meta1: {unidad_medida:Metros Cuadrados, avance:100.0}}		En Ejecución	Validado avances	Sin observaciones	Sin observaciones
2021	3	BCS180301390527	Proyecto de inversión	1200000	{ff1: {ciclo_recurso:2016, ramo:33, modalidad:I, prog_pres:7, tipo_recurso:FIDEICOMISOS, monto:1200000.0, modificado:1200000.0}}	PROF. MARCELO RUBIO RUIZ	3	Baja California Sur	0	Gobierno de la Entidad	Proyecto de inversión de infraestructura Gubernamental	Educación	Sin identificar	ISIFE	16297	N	0	0	149	{meta1: {unidad_medida:Metros Cuadrados, meta:100.0, meta_modificada:100.0}}	1	{geo1: {cve_municipio:8, localidad:1, direccion:BALANDRA NUM. 0, SAN JOSÉ DEL CABO, Baja California Sur, lon:-109.706928, lat:23.060528}}	27-03-2017	23-08-2017	1,200,000.00	1,070,969.73	1,067,402.12	1,067,402.12	1,067,402.12	Sin contratos nuevos en el trimestre	{meta1: {unidad_medida:Metros Cuadrados, avance:100.0}}		En Ejecución	Validado avances	Sin observaciones	Sin observaciones
2021	3	[illegible]	Proyecto de inversión	1350000	{ff1: {ciclo_recurso:2016, ramo:33, modalidad:I, prog_pres:7, tipo_recurso:FIDEICOMISOS, monto:1350000.0, modificado:1350000.0}}	FRANCISCO PAYEN SANDOVAL	3	Baja California Sur	0	Gobierno de la Entidad	Proyecto de inversión de infraestructura Gubernamental	Educación	Sin identificar	ISIFE	16307	N	0	0	639	{meta1: {unidad_medida:Metros Cuadrados, meta:100.0, meta_modificada:100.0}}	1	{geo1: {cve_municipio:8, localidad:1, direccion:ALUMINIO NUM. 0, SAN JOSÉ DEL CABO, Baja California Sur, lon:-109.727872, lat:23.107415}}	10-04-2017	07-08-2017	1,350,000.00	1,206,399.97	1,206,399.97	1,206,399.97	1,206,399.97	Sin contratos nuevos en el trimestre	{meta1: {unidad_medida:Metros Cuadrados, avance:100.0}}		En Ejecución	Validado avances	Sin observaciones	Sin observaciones
2021	3	BCS180301390556	Proyecto de inversión	1350000	{ff1: {ciclo_recurso:2016, ramo:33, modalidad:I, prog_pres:7, tipo_recurso:FIDEICOMISOS, monto:1350000.0, modificado:1350000.0}}	18 DE MAYO	3	Baja California Sur	0	Gobierno de la Entidad	Proyecto de inversión de infraestructura Gubernamental	Educación	Sin identificar	ISIFE	16314	N	0	0	75	{meta1: {unidad_medida:Metros Cuadrados, meta:100.0, meta_modificada:100.0}}	1	{geo1: {cve_municipio:8, localidad:593, direccion:CONOCIDO D. CAMPAMENTO NUM. 0, EL CAMPAMENTO, Baja California Sur, lon:-109.678713, lat:23.540362}}	27-03-2017	23-08-2017	1,350,000.00	968,002.51	961,729.30	961,729.30	961,729.30	Sin contratos nuevos en el trimestre	{meta1: {unidad_medida:Metros Cuadrados, avance:100.0}}		En Ejecución	Validado avances	Sin observaciones	Sin observaciones
2021	3	[illegible]	Proyecto de inversión	2500000	{ff1: {ciclo_recurso:2016, ramo:33, modalidad:I, prog_pres:7, tipo_recurso:FIDEICOMISOS, monto:2500000.0, modificado:2500000.0}}	COLEGIO DE ESTUDIOS CIENTIFICOS Y TECNOLOGICOS PLANTEL 07	3	Baja California Sur	0	Gobierno de la Entidad	Proyecto de inversión de infraestructura Gubernamental	Educación	Sin identificar	ISIFE	16355	N	0	0	753	{meta1: {unidad_medida:Metros Cuadrados, meta:100.0, meta_modificada:100.0}}	1	{geo1: {cve_municipio:8, localidad:1, direccion:ERNESTO GUEVARA S/N, COLONIA SAN BERNABÉ S/N, CÓDIGO POSTAL NO. 23436., SAN JOSÉ DEL CABO, Baja California Sur, lon:-109.711505, lat:23.135821}}	02-04-2018	30-06-2018	2,500,000.00	2,304,819.54	2,304,819.54	2,304,819.54	2,304,819.54	Sin contratos nuevos en el trimestre	{meta1: {unidad_medida:Metros Cuadrados, avance:100.0}}		En Ejecución	Validado avances	Sin observaciones	Sin observaciones
2021	3	BCS180301390581	Proyecto de inversión	1350000	{ff1: {ciclo_recurso:2016, ramo:33, modalidad:I, prog_pres:7, tipo_recurso:FIDEICOMISOS, monto:1350000.0, modificado:1350000.0}}	ANGEL FORT AMADOR	3	Baja California Sur	0	Gobierno de la Entidad	Proyecto de inversión de infraestructura Gubernamental	Educación	Sin identificar	ISIFE	16188	N	0	0	397	{meta1: {unidad_medida:Metros Cuadrados, meta:100.0, meta_modificada:100.0}}	1	{geo1: {cve_municipio:2, localidad:66, direccion:GENERAL FELIX ORTEGA NUM. 0, GUERRERO NEGRO, Baja California Sur, lon:-114.048733, lat:27.974347}}	21-11-2016	18-02-2017	1,350,000.00	1,294,436.54	1,294,436.54	1,294,436.54	1,294,436.54	Sin contratos nuevos en el trimestre	{meta1: {unidad_medida:Metros Cuadrados, avance:100.0}}		En Ejecución	Validado avances	Sin observaciones	Sin observaciones

171 de 183

BCSnosUNE
Gobierno de Baja California Sur

GOBIERNO DE BAJA CALIFORNIA SUR
SECRETARIA DE FINANZAS Y ADMINISTRACIÓN
DIRECCIÓN DE CONTABILIDAD

Sistema de Recursos Federales Transferidos a las Entidades Federativas, Municipios y Demarcaciones Territoriales del Distrito Federal
Destino del Gasto
Ciclo Reportado: 2021
Periodo Reportado : Tercer Trimestre

DETALLE PROYECTO																															AVANCE FINANCIERO								FOTOS			OBSERVACIONES	
CICLO	TRIMESTRE	FOLIO	CATEGORIA	MONTO GLOBAL APROBADO	FUENTES FINANCIAMIENTO	NOMBRE	ID ENTIDAD RESPONSABLE	ENTIDAD RESPONSABLE	ID MUNICIPIO RESPONSABLE	MUNICIPIO RESPONSABLE	TIPO PROGRAMA PROYECTO	CLASIFICACION	SUBCLASIFICACION	INSTITUCION EJECUTORA	NUMERO PROYECTO	POBLACION BENEFICIADA	HUJERES	HOMBRES	BENEFICIARIOS	METAS	TIPO DE RECURSO REFERENCIA	OBSERVACIONES	FECHA INICIO	FECHA TERMINO	RECAUDADO	COMPROMETIDO	DEVENGADO	EJERCIDO	PAGADO	CONTRATOS	AVANCES FISICOS	CARPETA FOTOS	ESTATUS	FLUJO	OBSERVACIONES RENDIR	OBSERVACIONES CAPTURISTA
2021	3	BCS1805390596	Proyecto de inversión	1500000	{ff1: {ciclo_recurso:2018, ramo:33, modalidad:, prog_pres:7, tipo_recurso:FONDOS, monto:1500000.0, modificado:1500000.0}}	PROF. BRAULIO RODRIGUEZ	3	Baja California Sur	0	Gobierno de la Entidad	Proyecto de inversión de infraestructura (Gubernamental)	Educación	Sin identificar	ISIFE	16358	N	0	0	163	{meta1: {unidad_medida:Metros Cuadrados, meta:100.0, meta_modificada:100.0}}	1	{geo1: {cve_municipio:2, localidad:1, direccion:PANTEON NUM. 0, HEROICA MULEGÉ, Baja California Sur, lon:-111.981904, lat:26.8941}}	30-07-2018	27-10-2018	1,500,000.00	1,389,913.31	1,389,913.31	1,389,913.31	1,389,913.31	Sin contratos nuevos en el trimestre	{meta1: {unidad_medida:Metros Cuadrados, avance:100.0}}		En Ejecución	Validado avances	Sin observaciones	Sin observaciones
2021	3	BCS1804041416259	Proyecto de inversión	3561421.61	{ff1: {ciclo_recurso:2018, ramo:33, modalidad:I, prog_pres:4, tipo_recurso:FEDERALES (APORTACIONES, SUBSIDIOS Y CONVENIOS), monto:3561421.61, modificado:3561421.61}}	CONSTRUCCIÓN DE SISTEMA DE AGUA POTABLE COLONIA ROMA - 18240	3	Baja California Sur	3	La Paz	Proyecto de inversión de infraestructura Social	Agua y saneamiento	Sin identificar	DOMSAPA	18240	5	88	72	0	{meta1: {unidad_medida:Otros, meta:1.0, meta_modificada:1.0}}	1	{geo1: {cve_municipio:3, localidad:1, direccion:CALLE DE LAS CIRUELAS COLONIA ROMA, 23050 LA PAZ, LA PAZ BAJA CALIFORNIA SUR ENTRE CALLE DE LAS CIRUELAS Y CALLE FLORENCIA, CALLE DE LAS LIZNAGAS LA CONSTRUCCION SE LLEVARA A CABO EN PARTE DEL CERRO ATRAVESADO, lon:-110.280645, lat:24.1340593}}	02-04-2018	31-10-2018	3,561,421.00	3,561,421.00	3,546,071.00	3,546,071.00	3,546,071.00	{cto1: {tipo_obra:Obra, numero_contrato:SAPA-FISM-013-18, contratista:SERVICIOS ESPECIALIZADOS DE INGENIERIA Y CONSTRUCCION, comisionado:MUNICIPIO DE LA PAZ, monto:3561422.0, importe_modificado:3561422.0}}	{meta1: {unidad_medida:Otros, avance:1.0}}	1414333/proyecto_FIN	En Ejecución	Validado avances	Sin observaciones	Sin observaciones
2021	3	BCS1804041416262	Proyecto de inversión	5821509	{ff1: {ciclo_recurso:2018, ramo:33, modalidad:I, prog_pres:4, tipo_recurso:FEDERALES (APORTACIONES, SUBSIDIOS Y CONVENIOS), monto:5821509.0, modificado:5821509.0}}	AMPLIACIÓN DE VIVIENDA EN ZONA URBANA RESIDENCIAL BAÑO - 18464	3	Baja California Sur	3	La Paz	Proyecto de inversión de infraestructura Social	Vivienda	Sin identificar	DIRECCIÓN GENERAL DE DESARROLLO SOCIAL Y DIRECCIÓN GENERAL DE OBRAS PUBLICAS Y ASENTAMIENTOS HUMANOS	18464	5	140	100	0	{meta1: {unidad_medida:Vivienda, meta:60.0, meta_modificada:60.0}}	1	{geo1: {cve_municipio:3, localidad:1, direccion:CIUDAD LA PAZ, 23000 LA PAZ, LA PAZ BAJA CALIFORNIA SUR SE CONSTRUIRAN 60 ACCIONES DE VIVIENDA EN LA ZONA URBANA DE LA LOCALIDAD DE LA PAZ, lon:-110.30579586, lat:24.1315277}}	16-04-2018	31-12-2018	5,821,509.00	5,821,509.00	5,785,228.00	5,785,228.00	5,785,228.00	{cto1: {tipo_obra:Obra, numero_contrato:SAPA-FISM-013-18, contratista:CONSTRUCCIONES Y TECNOLOGIA EN INGENIERIA CIVIL S.A. DE C.V., comisionado:MUNICIPIO DE LA PAZ, monto:5821509.0, importe_modificado:5821509.0}}	{meta1: {unidad_medida:Viviendas, avance:60.0}}	1416262/proyecto_FIN	En Ejecución	Validado avances	Sin observaciones	Sin observaciones
2021	3	BCS1804041449307	Proyecto de inversión	799775.21	{ff1: {ciclo_recurso:2018, ramo:33, modalidad:I, prog_pres:4, tipo_recurso:FEDERALES (APORTACIONES, SUBSIDIOS Y CONVENIOS), monto:799775.21, modificado:799775.21}}	EXPLORACIÓN Y PERFORACIÓN DE POZO POBLADO LAS POCITAS PRIMERA ETAPA - 181168	3	Baja California Sur	3	La Paz	Proyecto de inversión de infraestructura Social	Agua y saneamiento	Sin identificar	DOMSAPA	181168	5	173	172	0	{meta1: {unidad_medida:Otros, meta:1.0, meta_modificada:1.0}}	1	{geo1: {cve_municipio:3, localidad:218, direccion:RANCHERIA LAS POCITAS, 23150 LAS POCITAS, LA PAZ BAJA CALIFORNIA SUR ENTRE Y LA OBRA SE SITÚA A UN COSTADO DE LA CARRETERA TRANSPENINSULAR A UN COSTADO DEL PUENTE, lon:-111.1022418, lat:24.3870162}}	02-07-2018	31-12-2018	799,775.00	799,775.00	796,328.00	796,328.00	796,328.00	{cto1: {tipo_obra:Obra, numero_contrato:SAPA-FISM-013-18, contratista:JORGE EDGAR CASTRO MURILLO, comisionado:MUNICIPIO DE LA PAZ, monto:799775.0, importe_modificado:799775.0}}	{meta1: {unidad_medida:Otros, avance:1.0}}	1449307/proyecto_FIN	En Ejecución	Validado avances	Sin observaciones	Sin observaciones
2021	3	BCS1804041451199	Proyecto de inversión	1993524.03	{ff1: {ciclo_recurso:2018, ramo:33, modalidad:I, prog_pres:4, tipo_recurso:FEDERALES (APORTACIONES, SUBSIDIOS Y CONVENIOS), monto:1993524.03, modificado:1993524.03}}	SUMINISTRO DE EQUIPO AGRÍCOLA - 383873	3	Baja California Sur	3	La Paz	Proyecto de inversión de infraestructura Social	Otros Proyectos	Sin identificar	DIRECCIÓN GENERAL DE DESARROLLO ECONÓMICO	383873	5	50	50	0	{meta1: {unidad_medida:Otros, meta:100.0, meta_modificada:100.0}}	1	{geo1: {cve_municipio:3, localidad:849, direccion:BRECHA TRAMO CARRETERA TRANSPENINSULAR AL NORTE - SANTA RITA MARGEN DERECHO KILOMETRO 1 + 1 RANCHERIA SANTA RITA, 23130 SANTA RITA, LA PAZ BAJA CALIFORNIA SUR ENTRE Y, CABECERA MUNICIPAL DELEGACIÓN SAN ANTONIO, DELEGACIÓN LOS BAR lon:-111.4833333, lat:24.5904504}}	18-04-2018	31-12-2018	1,993,524.00	1,993,524.00	1,993,524.00	1,993,524.00	1,993,524.00	{cto1: {tipo_obra:AMPLIACIONES, numero_contrato:E4-80303996-E14-2018, contratista:FERNANDO SANCHEZ ZUZMAN, comisionado:MUNICIPIO DE LA PAZ, monto:1993524.03, importe_modificado:1993524.03}}	{meta1: {unidad_medida:Otros, avance:100.0}}	(1451199/proyecto_INICIO; 1451199/proyecto_PROCESO; 1451199/proyecto_FIN)	En Ejecución	Validado avances	Sin observaciones	Sin observaciones
2021	3	BCS1804041451670	Proyecto de inversión	298282.6	{ff1: {ciclo_recurso:2018, ramo:33, modalidad:I, prog_pres:4, tipo_recurso:FEDERALES (APORTACIONES, SUBSIDIOS Y CONVENIOS), monto:298282.6, modificado:298282.6}}	PERFORACIÓN DE POZO POBLADO CHAMETLA - 384427	3	Baja California Sur	3	La Paz	Proyecto de inversión de infraestructura Social	Agua y saneamiento	Sin identificar	DOMSAPA	384427	5	347	203	0	{meta1: {unidad_medida:Otros, meta:1.0, meta_modificada:1.0}}	1	{geo1: {cve_municipio:3, localidad:1, direccion:CAMINO TRAMO CHAMETLA - CHAMETLA MARGEN IZQUIERDO KILOMETRO 1 + 1 AMPLIACION CHAMETLA, 23205 LA PAZ, LA PAZ BAJA CALIFORNIA SUR ENTRE Y OBRA EN AMPLIACIÓN CHAMETLA DOMICILIO CONOCIDO, lon:-110.3743586, lat:24.0923192}}	02-07-2018	31-12-2018	298,282.00	0.00	0.00	0.00	0.00	Sin contratos nuevos en el trimestre	{meta1: {unidad_medida:Otros, avance:0.0}}	1348187/proyecto_INICIO	En Ejecución	Validado avances	Sin observaciones	Sin observaciones
2021	3	BCS1804041497425	Proyecto de inversión	900000	{ff1: {ciclo_recurso:2018, ramo:33, modalidad:I, prog_pres:7, tipo_recurso:FONDOS, monto:900000.0, modificado:900000.0}}	T.V. SEC. No. 25 JOSE MARIA MORELOS Y PAVON	3	Baja California Sur	0	Gobierno de la Entidad	Proyecto de inversión de infraestructura (Gubernamental)	Educación	Sin identificar	ISIFE	18159	N	0	0	27	{meta1: {unidad_medida:Metros Cuadrados, meta:100.0, meta_modificada:100.0}}	1	{geo1: {cve_municipio:3, localidad:224, direccion:DOMICILIO CONOCIDO NUM. 0, PUERTO CHALE, Baja California Sur, lon:-111.553468, lat:24.4244981}}	26-11-2018	25-09-2019	900,000.00	783,140.38	783,140.38	783,140.38	783,140.38	Sin contratos nuevos en el trimestre	{meta1: {unidad_medida:Metros Cuadrados, avance:100.0}}		En Ejecución	Validado avances	Sin observaciones	Sin observaciones

GOBIERNO DE BAJA CALIFORNIA SUR
SECRETARIA DE FINANZAS Y ADMINISTRACIÓN
DIRECCIÓN DE CONTABILIDAD

Sistema de Recursos Federales Transferidos a las Entidades Federativas, Municipios y Demarcaciones Territoriales del Distrito Federal
Destino del Gasto
Ciclo Reportado: 2021
Periodo Reportado : Tercer Trimestre

DETALLE PROYECTO																										AVANCE FINANCIERO								FOTOS			OBSERVACIONES	
CICLO	TRIMESTRE	FOLIO	CATEGORIA	MONTO GLOBAL APROBADO	FUENTE FINANCIAMIENTO	NOMBRE	ID ENTIDAD RESPONSABLE	ENTIDAD RESPONSABLE	ID MUNICIPIO RESPONSABLE	MUNICIPIO RESPONSABLE	TIPO PROGRAMA PROYECTO	CLASIFICACION	SUBCLASIFICACION	INSTITUCION EJECUTORA	NUMERO PROYECTO	POBLACION BENEFICIADA	MUJERES	HOMBRES	BENEFICIARIOS	METAS	TIPO GEOREFERENCIA	GEOREFERENCIAS	FECHA INICIO	FECHA TERMINO	RECAUDADO	COMPROMETIDO	DEVENGADO	EJERCIDO	PAGADO	CONTRATOS	AVANCES FISICOS	CARPETA FOTOS	ESTATUS	FLUJO	OBSERVACIONES REVISOR	OBSERVACIONES CAPTURISTA
2021	3	BCS180401497433	Proyecto de inversión	1500000	{ff1: {ciclo_recurso:2017, ramo:33, modalidad:I, prog_pres:7, tipo_recurso:FIDEICOMISOS, monto:1500000.0, modificado:1500000.0}}	ESCUELA SECUNDARIA TECNICA No. 21 PROFA. CONCEPCION CASILLAS IBIGUAME	3	Baja California Sur	0	Gobierno de la Entidad	Proyecto de inversión de infraestructura Gubernamental	Educación	Sin identificar	{ISIF}	17463	%	0	0	797	{meta1: {unidad_medida:Metros Cuadrados, meta:100.0, meta_modificada:100.0}}	1	{geo1: {cve_municipio:3, localidad:1, direccion:ISABEL LA CATOLICA NUM. S, LA PAZ, Baja California Sur, lon:-110.302935, lat:24.153775}}	26-11-2018	23-02-2019	1,500,000.00	1,431,068.27	1,431,068.27	1,431,068.27	1,431,068.27	Sin contratos nuevos en el trimestre	{meta1: {unidad_medida:Metros Cuadrados, avance:100.0}}		En Ejecución	Validado avances	Sin observaciones	Sin observaciones
2021	3	BCS190101514490	Proyecto de inversión	1200000	{ff1: {ciclo_recurso:2017, ramo:33, modalidad:I, prog_pres:7, tipo_recurso:FIDEICOMISOS, monto:1200000.0, modificado:1200000.0}}	E.P. ILDEFONSO GREEN	3	Baja California Sur	0	Gobierno de la Entidad	Proyecto de inversión de infraestructura Gubernamental	Educación	Sin identificar	{ISIF}	17473	%	0	0	364	{meta1: {unidad_medida:Metros Cuadrados, meta:100.0, meta_modificada:100.0}}	1	{geo1: {cve_municipio:3, localidad:54, direccion:NINOS HEROES NUM. 0, CABO SAN LUCAS, Baja California Sur, lon:-109.91561, lat:22.885737}}	02-12-2018	01-03-2019	1,200,000.00	1,141,358.06	1,141,358.06	1,141,358.06	1,141,358.06	Sin contratos nuevos en el trimestre	{meta1: {unidad_medida:Metros Cuadrados, avance:100.0}}		En Ejecución	Validado avances	Sin observaciones	Sin observaciones
2021	3	BCS190101514505	Proyecto de inversión	900000	{ff1: {ciclo_recurso:2017, ramo:33, modalidad:I, prog_pres:7, tipo_recurso:FIDEICOMISOS, monto:900000.0, modificado:900000.0}}	E.P. ESTADO DE HIDALGO	3	Baja California Sur	0	Gobierno de la Entidad	Proyecto de inversión de infraestructura Gubernamental	Educación	Sin identificar	{ISIF}	17474	N	0	0	30	{meta1: {unidad_medida:Metros Cuadrados, meta:100.0, meta_modificada:100.0}}	1	{geo1: {cve_municipio:3, localidad:206, direccion:DOMICILIO CONOCIDO NUM. 0, SAN JAVIER, Baja California Sur, lon:-111.545611, lat:25.861389}}	10-12-2018	09-03-2019	858,685.87	858,685.87	858,685.87	858,685.87	858,685.87	Sin contratos nuevos en el trimestre	{meta1: {unidad_medida:Metros Cuadrados, avance:100.0}}		En Ejecución	Validado avances	Sin observaciones	Sin observaciones
2021	3	BCS190201538383	Proyecto de inversión	3400000	{ff1: {ciclo_recurso:2019, ramo:33, modalidad:I, prog_pres:4, tipo_recurso:FEDERALES (APORTACIONES, SUBSIDIOS Y CONVENIOS), monto:3400000.0, modificado:2466309.0}}	SUMINISTRO DE EQUIPO PECUARIO - 80779	3	Baja California Sur	3	La Paz	Proyecto de inversión de infraestructura social	Otros Proyectos	Sin identificar	DIRECCIÓN GENERAL DE DESARROLLO ECONÓMICO DESARROLLO RURAL	80779	5	550	450	0	{meta1: {unidad_medida:Otros, meta:250.0, meta_modificada:250.0}}	1	{geo1: {cve_municipio:3, localidad:306, direccion:RANCHERIA , 00000 LA SOLEDAD, LA PAZ BAJA CALIFORNIA SUR ENTRE Y , DELEGACIÓN DE LOS DOLORES CARRIZAL SAN ANTONIO LOS BARRILES, CABECERA MUNICIPAL, TODOS SANTOS, LOS PLANES, lon:-110.81825462, lat:24.81507205}}	03-06-2019	31-12-2019	2,466,309.00	2,466,309.00	1,233,155.00	1,233,155.00	1,233,155.00	{cap1: {tipo_obra:Adquisiciones, numero_contrato:FA-650005986-E11-2019, contratista:HYDROCALSAN SA DE CV, concepto:MUNICIPIO DE LA PAZ, monto:2466309.0, importe_modificado:2466309.0}}	{meta1: {unidad_medida:Otros, avance:125.0}}	{1338593,proyecto_INICIO, 1338593,proyecto_PROCESO}	En Ejecución	Validado avances	Sin observaciones	Sin observaciones
2021	3	BCS190201567715	Adquisición	6500000	{ff1: {ciclo_recurso:2018, ramo:33, modalidad:I, prog_pres:3, tipo_recurso:FEDERALES (APORTACIONES, SUBSIDIOS Y CONVENIOS), monto:6500000.0, modificado:6385545.65}}	ADQUISICIÓN DE VEHICULOS TIPO PATRULLA EQUIPADOS	3	Baja California Sur	3	La Paz	Programa de inversión de Adquisiciones	Seguridad	Sin identificar	DIRECCION GENERAL DE SEGURIDAD PUBLICA POLICÍA PREVENTIVA Y TRANSITO MUNICIPAL	FTSP201922	N	0	0	272,711	{meta1: {unidad_medida:Vehiculos, meta:100.0, meta_modificada:100.0}}	1	{geo1: {cve_municipio:3, localidad:1, direccion:Colima SN S TRANSITO MUNICIPAL , Emiliano Zapata, 23070 La Paz, B.C.S., México, lon:-110.318526978, lat:24.133575481}}	23-09-2019	23-09-2019	6,565,300.00	6,565,300.00	6,565,300.00	6,565,300.00	6,386,300.00	Sin contratos nuevos en el trimestre	{meta1: {unidad_medida:Vehiculos, avance:100.0}}		En Ejecución	Validado avances	Sin observaciones	Sin observaciones
2021	3	BCS190201571139	Proyecto de inversión	900000	{ff1: {ciclo_recurso:2017, ramo:33, modalidad:I, prog_pres:7, tipo_recurso:FIDEICOMISOS, monto:900000.0, modificado:900000.0}}	E.P. NICOLAS BRAVO	3	Baja California Sur	0	Gobierno de la Entidad	Proyecto de inversión de infraestructura Gubernamental	Educación	Sin identificar	ISIFE	17400	N	0	0	29	{meta1: {unidad_medida:Metros Cuadrados, meta:100.0, meta_modificada:100.0}}	1	{geo1: {cve_municipio:3, localidad:306, direccion:DOMICILIO CONOCIDO, LA SOLEDAD, Baja California Sur, lon:-110.815556, lat:24.812778}}	24-06-2019	07-08-2019	900,000.00	604,741.99	604,741.99	604,741.99	604,741.99	Sin contratos nuevos en el trimestre	{meta1: {unidad_medida:Metros Cuadrados, avance:100.0}}		En Ejecución	Validado avances	Sin observaciones	Sin observaciones
2021	3	BCS190201571139	Proyecto de inversión	800000	{ff1: {ciclo_recurso:2017, ramo:33, modalidad:I, prog_pres:7, tipo_recurso:FIDEICOMISOS, monto:800000.0, modificado:800000.0}}	E.P. MIGUEL HIDALGO Y COSTILLA	3	Baja California Sur	0	Gobierno de la Entidad	Proyecto de inversión de infraestructura Gubernamental	Educación	Sin identificar	ISIFE	17399	N	0	0	13	{meta1: {unidad_medida:Metros Cuadrados, meta:100.0, meta_modificada:100.0}}	1	{geo1: {cve_municipio:3, localidad:1717, direccion:DOMICILIO CONOCIDO., SANTA MARTA DE TORIS, Baja California Sur, lon:-111.026667, lat:24.859444}}	19-08-2019	07-09-2019	800,000.00	159,489.19	159,489.19	159,489.19	159,489.19	Sin contratos nuevos en el trimestre	{meta1: {unidad_medida:Metros Cuadrados, avance:100.0}}		En Ejecución	Validado avances	Sin observaciones	Sin observaciones
2021	3	BCS190401645784	Acción	170000	{ff1: {ciclo_recurso:2018, ramo:33, modalidad:I, prog_pres:4, tipo_recurso:FEDERALES (APORTACIONES, SUBSIDIOS Y CONVENIOS), monto:1700000.0, modificado:1739000.0}}	123 ADQUISICION DE MATERIAL Y EQUIPO FOTOGRAFICO PARA LA VERIFICACION Y SEGUIMIENTO DE LAS OBRAS 253313	3	Baja California Sur	3	La Paz		Otros Proyectos	Sin identificar	DIRECCIÓN DE PLANEACIÓN	253313	N	0	0	11	{meta1: {unidad_medida:Otros, meta:1.0, meta_modificada:1.0}}	1	{geo1: {cve_municipio:3, localidad:1, direccion:DADO QUE ES GASTO INDIRECTO EL PROYECTO SE UBICA EN LA CABECERA MUNICIPAL, lon:-110.310855, lat:24.142127}}	12-12-2019	31-12-2019	170,000.00	0.00	0.00	0.00	0.00	Sin contratos nuevos en el trimestre	{meta1: {unidad_medida:Otros, avance:0.0}}	{1645784,proyecto_INICIO}	En Ejecución	Validado avances	Sin observaciones	Sin observaciones
2021	3	BCS190401669931	Proyecto de inversión	35000000	{ff1: {ciclo_recurso:2016, ramo:33, modalidad:I, prog_pres:7, tipo_recurso:FIDEICOMISOS, monto:3.5E7, modificado:3.5E7}}	UNIVERSIDAD TECNOLOGICA DE LA PAZ (UNITEC)	3	Baja California Sur	0	Gobierno de la Entidad	Proyecto de inversión de infraestructura Gubernamental	Educación	Sin identificar	ISIFE	16348	N	0	0	751	{meta1: {unidad_medida:Metros Cuadrados, meta:100.0, meta_modificada:100.0}}	1	{geo1: {cve_municipio:3, localidad:1, direccion:COL. FRACC. CAMINO REAL., LA PAZ, Baja California Sur, lon:-110.292511, lat:24.043768}}	24-06-2019	08-07-2019	35,000,000.00	165,968.96	0.00	0.00	0.00	Sin contratos nuevos en el trimestre	{meta1: {unidad_medida:Metros Cuadrados, avance:100.0}}		En Ejecución	Validado avances	Sin observaciones	Sin observaciones

BCSnosUNE
Gobierno de Baja California Sur

GOBIERNO DE BAJA CALIFORNIA SUR
SECRETARIA DE FINANZAS Y ADMINISTRACIÓN
DIRECCIÓN DE CONTABILIDAD

Sistema de Recursos Federales Transferidos a las Entidades Federativas, Municipios y Demarcaciones Territoriales del Distrito Federal
Destino del Gasto
Ciclo Reportado: 2021
Periodo Reportado : Tercer Trimestre

DETALLE PROYECTO																									AVANCE FINANCIERO							FOTOS			OBSERVACIONES	
CICLO	TRIMESTRE	FOLIO	CATEGORIA	MONTO GLOBAL APROBADO	FUENTES FINANCIAMIENTO	NOMBRE	ID ENTIDAD RESPONSABLE	ENTIDAD RESPONSABLE	ID MUNICIPIO RESPONSABLE	MUNICIPIO RESPONSABLE	TIPO PROGRAMA PROYECTO	CLASIFICACION	SUBCLASIFICACION	INSTITUCION EJECUTORA	NUMERO PROYECTO	POBLACION BENEFICIADA	MUJERES	HOMBRES	BENEFICIARIOS	METAS	TIPO GEORREFERENCIA	GEORREFERENCIAS	FECHA INICIO	FECHA TERMINO	RECAUDADO	COMPROMETIDO	DEVENGADO	EJERCIDO	PAGADO	CONTRATOS	AVANCES FISICOS	CARPETA FOTOS	ESTATUS	FLUJO	OBSERVACIONES REVISOR	OBSERVACIONES CAPTURISTA
2021	3	BCS200101701201	Proyecto de Inversión	15000000	{ff1: {ciclo_recurso:2016, ramo:33, modalidad:I, prog_pres:7, tipo_recurso:FIDEICOMISOS, monto:1.5E7, modificado:1.5E7}}	INSTITUTO TECNOLOGICO DE ESTUDIOS SUPERIORES DE LOS CABOS (ITES)	3	Baja California Sur	0	Gobierno de la Entidad	Proyecto de Inversión de Infraestructura Gubernamental	Educación	Sin identificar	SIFE.	16325	N	0	0	840	{meta1: {unidad_medida:Metros Cuadrados, meta:100.0, meta_modificada:100.0}}	1	{geo1: {cve_municipio:8, localidad:1, direccion:BOULEVARD TECNOLOGICO DE LOS CABOS, SAN JOSE DEL CABO, Baja California Sur, lon:-109.71916, lat:23.080036}}	13-01-2020	12-03-2020	15,000,000.00	561,201.28	0.00	0.00	0.00	Sin contratos nuevos en el trimestre	{meta1: {unidad_medida:Metros Cuadrados, avance:100.0}}		En Ejecución	Validado avances	Sin observaciones	Sin observaciones
2021	3	BCS200201709046	Proyecto de Inversión	1050000	{ff1: {ciclo_recurso:2017, ramo:33, modalidad:I, prog_pres:7, tipo_recurso:FIDEICOMISOS, monto:1050000.0, modificado:1050000.0}}	REHABILITACION J.N. NUEVA VIDA, B.C.S.	3	Baja California Sur	0	Gobierno de la Entidad	Proyecto de Inversión de Infraestructura Gubernamental	Educación	Sin identificar	SIFE	17598	N	0	0	71	{meta1: {unidad_medida:Metros Cuadrados, meta:100.0, meta_modificada:100.0}}	1	{geo1: {cve_municipio:3, localidad:3, direccion:IGNACIO ZARAGOZA NUM. 0, TODOS SANTOS, Baja California Sur, lon:-110.226441, lat:23.447506}}	22-06-2020	19-09-2020	1,050,000.00	968,752.78	949,736.73	949,736.73	949,736.73	Sin contratos nuevos en el trimestre	{meta1: {unidad_medida:Metros Cuadrados, avance:100.0}}		En Ejecución	Validado avances	Sin observaciones	Sin observaciones
2021	3	BCS200301718122	Proyecto de Inversión	212000	{ff1: {ciclo_recurso:2020, ramo:33, modalidad:I, prog_pres:3, tipo_recurso:FEDERALES (APORTACIONES, SUBSIDIOS Y CONVENIOS), monto:212000.0, modificado:212000.0}}	REHABILITACIÓN DE RED O SISTEMA DE AGUA POTABLE EN LOS CABOS LOCALIDAD CABO PULMO ASENTAMIENTO CABO PULMO - 15732	3	Baja California Sur	0	Gobierno de la Entidad	Proyecto de Inversión de Infraestructura Social	Agua y saneamiento	Sin identificar	SECRETARÍA DEL TRABAJO Y DESARROLLO SOCIAL	15732	S	65	65	0	{meta1: {unidad_medida:Otros, meta:1.0, meta_modificada:100.0}}	1	{geo1: {cve_municipio:8, localidad:53, direccion:CALLE DOMICILIO CONOCIDO RANCHERIA CABO PULMO, 23574 CABO PULMO, LOS CABOS BAJA CALIFORNIA SUR ENTRE BRECHA DOMICILIO CONOCIDO Y BRECHA DOMICILIO CONOCIDO, BRECHA DOMICILIO CONOCIDO SE UBICA EL POZO QUE ABASTECE DE AGUA A LA PO, lon:-109.43070827, lat:23.43937102}}	22-09-2020	31-12-2020	211,497.00	211,497.00	211,497.00	211,497.00	211,497.00	{ctto1: {tipo_obra:Obra, numero_contrato:2020/GBCS/CA-LES-120-52-355, contratista:CARLOS ROMO LUZANILLA, convocante:SECRETARIA DE FINANZAS DEL GOBIERNO DEL ESTADO, monto:211497.0, importe_modificado:211497.0}}	{meta1: {unidad_medida:Otros, avance:100.0}}	{1718122/proyecto_INICIO, 1718122/proyecto_FIN, 1718122/proyecto_PROCESO}	En Ejecución	Validado avances	Sin observaciones	Sin observaciones
2021	3	BCS200301792519	Proyecto de Inversión	1200000	{ff1: {ciclo_recurso:2016, ramo:33, modalidad:I, prog_pres:7, tipo_recurso:FIDEICOMISOS, monto:1200000.0, modificado:1200000.0}}	REHABILITACION TELESECUNDARIA NUM. 49 EN BCS	3	Baja California Sur	0	Gobierno de la Entidad	Proyecto de Inversión de Infraestructura Gubernamental	Educación	Sin identificar	SIFE	18121	N	0	0	148	{meta1: {unidad_medida:Metros Cuadrados, meta:100.0, meta_modificada:100.0}}	1	{geo1: {cve_municipio:3, localidad:1, direccion:CARDON (AGUA ESCONDIDA) NUM. 0, LA PAZ, Baja California Sur, lon:-110.310833, lat:24.142222}}	22-06-2020	22-07-2020	1,200,000.00	159,344.04	159,344.04	159,344.04	159,344.04	Sin contratos nuevos en el trimestre	{meta1: {unidad_medida:Metros Cuadrados, avance:100.0}}		En Ejecución	Validado avances	Sin observaciones	Sin observaciones
2021	3	BCS200401821085	Proyecto de Inversión	3539431.63	{ff1: {ciclo_recurso:2020, ramo:33, modalidad:I, prog_pres:4, tipo_recurso:FEDERALES (APORTACIONES, SUBSIDIOS Y CONVENIOS), monto:3539431.63, modificado:3539431.63}}	PISO FIRME - 150411	3	Baja California Sur	3	La Paz	Proyecto de Inversión de Infraestructura Social	Vivienda	Sin identificar	DIRECCION GENERAL DE DESARROLLO SOCIAL	150411	S	2,012	2,022	0	{meta1: {unidad_medida:Otros, meta:1011.0, meta_modificada:1011.0}}	1	{geo1: {cve_municipio:3, localidad:1, direccion:CIUDAD , 00000 LA PAZ, LA PAZ BAJA CALIFORNIA SUR ENTRE Y , ESTE PROGRAMA SE DISTRIBUIRA EN TODO EL MUNICIPIO DE LA PAZ APOYANDO A 1011 BENEFICIARIOS, lon:-110.265296, lat:24.16000058}}	01-10-2020	31-12-2020	3,539,431.63	3,536,169.06	3,536,169.06	3,536,169.06	3,536,169.06	{ctto1: {tipo_obra:Adquisiciones, numero_contrato:PA-000000030-002-2020, contratista:FERNANDO SANCHEZ GUZMAN, convocante:MUNICIPIO DE LA PAZ B.C.S., monto:[illegible], importe_modificado:[illegible]}}	{meta1: {unidad_medida:Otros, avance:101.0}}	{1821085/proyecto_INICIO, 1821085/proyecto_FIN, 1821085/proyecto_PROCESO}	En Ejecución	Validado avances	Sin observaciones	Sin observaciones
2021	3	BCS200401821154	Proyecto de Inversión	1000000	{ff1: {ciclo_recurso:2020, ramo:33, modalidad:I, prog_pres:4, tipo_recurso:FEDERALES (APORTACIONES, SUBSIDIOS Y CONVENIOS), monto:1000000.0, modificado:1000000.0}}	SUMINISTRO DE EQUIPOS FOTOVOLTAICOS - 150574	3	Baja California Sur	3	La Paz	Proyecto de Inversión de Infraestructura Social	Vivienda	Sin identificar	DIRECCION GENERAL DE DESARROLLO SOCIAL	150574	S	100	100	0	{meta1: {unidad_medida:Otros, meta:50.0, meta_modificada:50.0}}	1	{geo1: {cve_municipio:3, localidad:306, direccion:RANCHERIA , 00000 LA SOLEDAD, LA PAZ BAJA CALIFORNIA SUR ENTRE Y , SE SUMINISTRARA 50 EQUIPOS FOTOVOLTAICOS EN LA ZONA RURAL PERTENECIENTE AL MUNICIPIO DE LA PAZ, lon:-110.81756798, lat:24.81133252}}	01-10-2020	31-12-2020	1,000,000.00	988,719.04	988,719.04	988,719.04	988,719.04	{ctto1: {tipo_obra:Adquisiciones, numero_contrato:PA-000000030-003-2020, contratista:HUMBERTO AARON ACOSTA MONTON, convocante:MUNICIPIO DE LA PAZ B.C.S., monto:4424472.0, importe_modificado:558216.74}}	{meta1: {unidad_medida:Otros, avance:50.0}}	{1821154/proyecto_INICIO, 1821154/proyecto_FIN, 1821154/proyecto_PROCESO}	En Ejecución	Validado avances	Sin observaciones	Sin observaciones
2021	3	BCS200401873321	Proyecto de Inversión	15000000	{ff1: {ciclo_recurso:2016, ramo:33, modalidad:I, prog_pres:7, tipo_recurso:FIDEICOMISOS, monto:1.5E7, modificado:1.5E7}}	REHABILITACION DEL INSTITUTO TECNOLOGICO SUPERIOR DE MULEGE (ITESME) EN SANTA ROSALIA MPIO DE MULEGE BCS	3	Baja California Sur	0	Gobierno de la Entidad	Proyecto de Inversión de Infraestructura Gubernamental	Educación	Sin identificar	SIFE	18340	N	0	0	780	{meta1: {unidad_medida:Metros Cuadrados, meta:100.0, meta_modificada:100.0}}	1	{geo1: {cve_municipio:2, localidad:1, direccion:INTERIOR DE CBTIS NUM. 69, SANTA ROSALÍA, Baja California Sur, lon:-112.240669, lat:27.320685}}	03-11-2020	31-01-2021	15,000,000.00	1,247,625.99	374,287.79	374,287.79	374,287.79	Sin contratos nuevos en el trimestre	{meta1: {unidad_medida:Metros Cuadrados, avance:100.0}}		En Ejecución	Validado avances	Sin observaciones	Sin observaciones
2021	3	BCS200401873322	Proyecto de Inversión	1200000	{ff1: {ciclo_recurso:2016, ramo:33, modalidad:I, prog_pres:7, tipo_recurso:FIDEICOMISOS, monto:1200000.0, modificado:1200000.0}}	REHABILITACION DE LA ESC. SEC. TEC. No. 5 GONZALO GORDIAN CASTILLON EN SANTIAGO MPIO DE LOS CABOS BCS	3	Baja California Sur	8	Gobierno de la Entidad	Proyecto de Inversión de Infraestructura Gubernamental	Educación	Sin identificar	SIFE	18305	N	0	0	200	{meta1: {unidad_medida:Metros Cuadrados, meta:100.0, meta_modificada:100.0}}	1	{geo1: {cve_municipio:8, localidad:[illegible], direccion:CALZADA MAESTROS MISIONEROS DE 1930 NUM. 0, SANTIAGO, Baja California Sur, lon:[illegible], lat:[illegible]}}	19-10-2020	16-01-2021	1,200,000.00	[illegible]	792,497.71	792,497.71	792,497.71	Sin contratos nuevos en el trimestre	{meta1: {unidad_medida:Metros Cuadrados, avance:100.0}}		En Ejecución	Validado avances	Sin observaciones	Sin observaciones

174 de 183

GOBIERNO DE BAJA CALIFORNIA SUR
SECRETARIA DE FINANZAS Y ADMINISTRACIÓN
DIRECCIÓN DE CONTABILIDAD

Sistema de Recursos Federales Transferidos a las Entidades Federativas, Municipios y Demarcaciones Territoriales del Distrito Federal
Destino del Gasto
Ciclo Reportado: 2021
Periodo Reportado : Tercer Trimestre

DETALLE PROYECTO																												AVANCE FINANCIERO							FOTOS			OBSERVACIONES	
CICLO	TRIMESTRE	FOLIO	CATEGORIA	MONTO GLOBAL APROBADO	FUENTES FINANCIAMIENTO	NOMBRE	ID ENTIDAD RESPONSABLE	ENTIDAD RESPONSABLE	ID MUNICIPIO RESPONSABLE	MUNICIPIO RESPONSABLE	TIPO PROGRAMA PROYECTO	CLASIFICACION	SUBCLASIFICACION	INSTITUCION EJECUTORA	NUMERO PROYECTO	POBLACION BENEFICIADA	MUJERES	HOMBRES	BENEFICIARIOS	METAS	TIPO GRUPO REFERENCIA	GEOREFERENCIAS	FECHA INICIO	FECHA TERMINO	RECAUDADO	COMPROMETIDO	DEVENGADO	EJERCIDO	PAGADO	CONTRATOS	AVANCES FISICOS	CARPETA FOTOS	ESTATUS	FLUJO	OBSERVACIONES REVISOR	OBSERVACIONES CAPTURISTA
2021	3	BCS200401873330	Proyecto de inversión	1500000	{ff1: {ciclo_recurso:2018, ramo:33, modalidad:I, prog_pres:7, tipo_recurso:FIDEICOMISOS, monto:1500000.0, modificado:1500000.0}}	REHABILITACION DEL COBACH No. 02 EN SAN JOSE DEL CABO	3	Baja California Sur	6	Gobierno de la Entidad	Proyecto de Inversión de Infraestructura Gubernamental	Educación	Sin identificar	ISIFE	24302	N	0	0	994	{meta1: {unidad_medida:Metros Cuadrados, meta:100.0, meta_modificada:100.0}}	1	{geo1: {cve_municipio:3, localidad:1, direccion:CARRETERA TRANSPENINSULAR S/N, COLONIA ROSARITO, SAN JOSÉ DEL CABO, Baja California Sur, lon:-109.70367, lat:23.068176}}	19-10-2020	16-01-2021	1,500,000.00	1,397,839.14	1,172,852.17	1,172,852.17	1,172,852.17	Sin contratos nuevos en el trimestre	{meta1: {unidad_medida:Metros Cuadrados, avance:100.0}}		En Ejecución	Validado avances	Sin observaciones	Sin observaciones
2021	3	BCS200401873331	Proyecto de inversión	15000000	{ff1: {ciclo_recurso:2018, ramo:33, modalidad:I, prog_pres:7, tipo_recurso:FIDEICOMISOS, monto:1.5E7, modificado:1.5E7}}	REHABILITACION DEL INSTITUTO TECNOLOGICO DE ESTUDIOS SUPERIORES DE LOS CABOS SAN JOSE DEL CABO MPIO DE LOS CABOS BCS	3	Baja California Sur	0	Gobierno de la Entidad	Proyecto de inversión de infraestructura Gubernamental	Educación	Sin identificar	ISIFE	18126	N	0	0	932	{meta1: {unidad_medida:Metros Cuadrados, meta:100.0, meta_modificada:100.0}}	1	{geo1: {cve_municipio:8, localidad:1, direccion:BOULEVARD TECNOLOGICO DE LOS CABOS, SAN JOSÉ DEL CABO, Baja California Sur, lon:-109.71918, lat:23.080356}}	03-11-2020	31-01-2021	15,000,000.00	1,156,899.48	1,156,899.48	1,156,899.48	1,156,899.48	Sin contratos nuevos en el trimestre	{meta1: {unidad_medida:Metros Cuadrados, avance:100.0}}		En Ejecución	Validado avances	Sin observaciones	Sin observaciones
2021	3	BCS200401873337	Proyecto de inversión	1050000	{ff1: {ciclo_recurso:2018, ramo:33, modalidad:I, prog_pres:7, tipo_recurso:FIDEICOMISOS, monto:1050000.0, modificado:1050000.0}}	REHABILITACION DE LA E.P MANUEL F MONTOYA EN ISLA SAN MARCOS, MPIO DE MULEGE BCS	3	Baja California Sur	0	Gobierno de la Entidad	Proyecto de inversión de infraestructura Gubernamental	Educación	Sin identificar	ISIFE	18311	N	0	0	59	{meta1: {unidad_medida:Metros Cuadrados, meta:100.0, meta_modificada:100.0}}	1	{geo1: {cve_municipio:2, localidad:77, direccion:DOMICILIO CONOCIDO NUM. 0, ISLA SAN MARCOS, Baja California Sur, lon:-112.081111, lat:27.191389}}	07-12-2020	06-03-2021	1,050,000.00	1,001,641.81	569,794.40	569,794.40	569,794.40	Sin contratos nuevos en el trimestre	{meta1: {unidad_medida:Metros Cuadrados, avance:100.0}}		En Ejecución	Validado avances	Sin observaciones	Sin observaciones
2021	3	BCS210101886054	Proyecto de inversión	800000	{ff1: {ciclo_recurso:2017, ramo:33, modalidad:I, prog_pres:7, tipo_recurso:FIDEICOMISOS, monto:800000.0, modificado:900000.0}}	T.V. SEC. No. 39 GUAYMAS	3	Baja California Sur	0	Gobierno de la Entidad	Proyecto de inversión de infraestructura Gubernamental	Educación	Sin identificar	ISIFE	17623	N	0	0	29	{meta1: {unidad_medida:Metros Cuadrados, meta:100.0, meta_modificada:100.0}}	1	{geo1: {cve_municipio:3, localidad:1, direccion:DOMICILIO CONOCIDO NUM. 0, LIGUÍ, Baja California Sur, lon:-111.272938, lat:25.739838}}	01-03-2021	29-05-2021	900,000.00	846,505.19	254,551.71	254,551.71	254,551.71	Sin contratos nuevos en el trimestre	{meta1: {unidad_medida:Metros Cuadrados, avance:100.0}}		En Ejecución	Validado avances	Sin observaciones	Sin observaciones
2021	3	BCS210101886061	Proyecto de inversión	900000	{ff1: {ciclo_recurso:2018, ramo:33, modalidad:I, prog_pres:7, tipo_recurso:FIDEICOMISOS, monto:900000.0, modificado:900000.0}}	T.V. SEC. No. 6 ANDRES CESEÑA CAMACHO	3	Baja California Sur	0	Gobierno de la Entidad	Proyecto de inversión de infraestructura Gubernamental	Educación	Sin identificar	ISIFE	18319	N	0	0	23	{meta1: {unidad_medida:Metros Cuadrados, meta:100.0, meta_modificada:100.0}}	1	{geo1: {cve_municipio:1, localidad:224, direccion:DOMICILIO CONOCIDO NUM. 0, LA POZA GRANDE, Baja California Sur, lon:-112.025774, lat:25.769097}}	01-03-2021	29-05-2021	900,000.00	846,315.15	800,516.95	800,516.95	800,516.95	Sin contratos nuevos en el trimestre	{meta1: {unidad_medida:Metros Cuadrados, avance:100.0}}		En Ejecución	Validado avances	Sin observaciones	Sin observaciones
2021	3	BCS210101886062	Proyecto de inversión	900000	{ff1: {ciclo_recurso:2018, ramo:33, modalidad:I, prog_pres:7, tipo_recurso:FIDEICOMISOS, monto:900000.0, modificado:900000.0}}	CAM 3 DE DICIEMBRE	3	Baja California Sur	0	Gobierno de la Entidad	Proyecto de inversión de infraestructura Gubernamental	Educación	Sin identificar	ISIFE	18319	N	0	0	46	{meta1: {unidad_medida:Metros Cuadrados, meta:100.0, meta_modificada:100.0}}	1	{geo1: {cve_municipio:1, localidad:133, direccion:FRACCIONAMIENTO IGNACIO RAMIREZ NUM. 0, CIUDAD INSURGENTES, Baja California Sur, lon:-111.791931, lat:25.347392}}	01-03-2021	29-05-2021	900,000.00	846,621.81	666,864.93	666,864.93	666,864.93	Sin contratos nuevos en el trimestre	{meta1: {unidad_medida:Metros Cuadrados, avance:100.0}}		En Ejecución	Validado avances	Sin observaciones	Sin observaciones
2021	3	BCS210101888354	Adquisición	1000000	{ff1: {ciclo_recurso:2020, ramo:33, modalidad:I, prog_pres:5, tipo_recurso:FEDERALES (APORTACIONES, SUBSIDIOS Y CONVENIOS), monto:1000000.0, modificado:1000000.0}}	ADQUISICION DE LAMPARAS TIPO LED Y COMPLEMENTOS	3	Baja California Sur	3	La Paz	Programa de Inversión de Adquisiciones	Urbanización	Sin identificar	SERVICIOS PUBLICOS MUNICIPALES	PMBM202008	N	0	0	272,711	{meta1: {unidad_medida:Luminaria, meta:100.0, meta_modificada:100.0}}	1	{geo1: {cve_municipio:3, localidad:1, direccion:México 1, Amp Vizcaíno, 23083 La Paz, B.C.S., México, lon:-110.30928433, lat:24.09136309}}	15-12-2020	31-03-2021	1,000,000.00	998,815.00	998,815.00	998,815.00	998,815.00	{cto1: {tipo_obra:Adquisiciones, numero_contrato:C//FORTAMUN/01-20, contratista:INSTALACIONES Y MANTENIMIENTO ELECTRICO DE BAJA CALIFORNIA SUR, convocante:H AYUNTAMIENTO DE LA PAZ, monto:998815.0, importe_modificado:998815.0}}	{meta1: {unidad_medida:Luminaria, avance:100.0}}	{1888554/proyecto_INICIO, 1888554/proyecto_FIN, 1888554/proyecto_PROCESO}	En Ejecución	Validado avances	Sin observaciones	Sin observaciones
2021	3	BCS210101888599	Proyecto de inversión	8600000	{ff1: {ciclo_recurso:2020, ramo:33, modalidad:I, prog_pres:5, tipo_recurso:FEDERALES (APORTACIONES, SUBSIDIOS Y CONVENIOS), monto:9600000.0, modificado:9600000.0}}	INTERCONEXION DE POZOS DE AGUA POTABLE	3	Baja California Sur	3	La Paz	Proyecto de Inversión de Infraestructura Social	Agua y saneamiento	Sin identificar	COMSAPAS LA PAZ	FMEP202030	N	0	0	272,711	{meta1: {unidad_medida:Conexiones), meta:100.0, meta_modificada:100.0}}	1	{geo1: {cve_municipio:3, localidad:1, direccion:Av. Gral. Félix Ortega 756, Zona Centro, 23000 La Paz, B.C.S., México, lon:-110.31065396, lat:24.1467487}}	01-10-2020	30-11-2020	6,800,000.00	6,374,491.00	5,426,388.00	5,426,388.00	2,955,122.00	{cto1: {tipo_obra:Obra, numero_contrato:spa-fortamun-001-20, contratista:CONSTRUCCIONES Y TERRACERIAS VANGUARDIA SA DE CV, convocante:H AYUNTAMIENTO DE LA PAZ, monto:6374491.0, importe_modificado:6374491.00}}	{meta1: {unidad_medida:Conexiones), avance:50.0}}	{1888599/proyecto_INICIO, 1888599/proyecto_PROCESO}	En Ejecución	Validado avances	Sin observaciones	Sin observaciones

20/11/2021 BOLETÍN OFICIAL N° 47

GOBIERNO DE BAJA CALIFORNIA SUR
SECRETARIA DE FINANZAS Y ADMINISTRACIÓN
DIRECCIÓN DE CONTABILIDAD

Sistema de Recursos Federales Transferidos a las Entidades Federativas, Municipios y Demarcaciones Territoriales del Distrito Federal
Destino del Gasto
Ciclo Reportado: 2021
Período Reportado : Tercer Trimestre

DETALLE PROYECTO																								AVANCE FINANCIERO							FOTOS			OBSERVACIONES	
CICLO	TRIMESTRE	FOLIO	CATEGORIA	MONTO GLOBAL APROBADO	FUENTES FINANCIAMIENTO	NOMBRE	ID. ENTIDAD RESPONSABLE	ENTIDAD RESPONSABLE	ID MUNICIPIO RESPONSABLE	MUNICIPIO RESPONSABLE	TIPO PROGRAMA PROYECTO	CLASIFICACION	SUBCLASIFICACION	INSTITUCION EJECUTORA	NUMERO PROYECTO	POBLACION BENEFICIADA	MUJERES	HOMBRES	BENEFICIARIOS	METAS	TIPO GEOREFERENCIA	GEOREFERENCIAS	FECHA INICIO	FECHA TERMINO	RECAUDADO	COMPROMETIDO	DEVENGADO	EJERCIDO	PAGADO	CONTRATOS	AVANCES FISICOS	CARPETA FOTOS	ESTATUS	FLUJO	OBSERVACIONES REVISOR	OBSERVACIONES CAPTURISTA
2021	3	#CS210201893296	Proyecto de Inversión	127000	{ff1: {ciclo_recurso:2021, ramo:33, modalidad:, prog_pres:3, tipo_recurso:FEDERALES (APORTACIONES, SUBSIDIOS Y CONVENIOS), monto:127000.0, modificado:12700.0}}	CONSTRUCCION DE CUARTO DORMITORIO EN LA COLONIA BRISAS DE LORETO EN LORETO AD ONCE - 19574	3	Baja California Sur	0	Gobierno de la Entidad	Proyecto de inversión de infraestructura Social	Vivienda	Sin Identificar	INSTITUTO DE VIVIENDA DE BAJA CALIFORNIA SUR	19574	5	0	1	0	{meta1: {unidad_medida:Cuarto(s), meta:1.0, meta_modificada:1.0}}	1	{geo1: {cve_municipio:3, localidad:1, direccion:CALLE 13 A INTERIOR SN COLONIA INVI, 23880 LA PAZ, LORETO BAJA CALIFORNIA SUR ENTRE CALLE NICARAGUA Y CALLE MÉXICO, COLONIA UBICADA AL NORTE DE LA LOCALIDAD DE LORETO TOMAR CARRETERA TRANSPENINSULAR HASTA CALLE DELFINES LL, lon:-111.36483913, lat:26.02556758}}	27-05-2021	10-07-2021	127,000.00	127,000.00	20,792.32	20,792.32	20,792.32	{cto1: {tipo_obra:Obra, numero_contrato:COP-038/2019-AD-12-2021, contratista:ADENEL MAGDIEL MACEDO ALVARO, convocante:INSTITUTO DE VIVIENDA DE BAJA CALIFORNIA SUR, monto:254000.0, importe_modificado:254000.0}}	{meta1: {unidad_medida:Cuarto(s), avance:1.0}}	{1893296/proyecto_INICIO, 1893296/proyecto_PROCESO, 1893296/proyecto_FIN}	En Ejecución	Validado avances	Sin observaciones	Sin observaciones
2021	3	#CS210201894360	Proyecto de Inversión	302718.24	{ff1: {ciclo_recurso:2021, ramo:33, modalidad:, prog_pres:3, tipo_recurso:FEDERALES (APORTACIONES, SUBSIDIOS Y CONVENIOS), monto:302718.24, modificado:29623.4}}	ELECTRIFICACION MEDIANTE LA INSTALACIÓN DE SISTEMAS FOTOVOLTAICOS DE ILUMINACIÓN BÁSICA ZONA SAN JUAN B LDHDO - 62630	3	Baja California Sur	0	Gobierno de la Entidad	Proyecto de inversión de infraestructura Social	Vivienda	Sin Identificar	SECRETARIA DEL TRABAJO Y DESARROLLO SOCIAL DEL GOBIERNO DEL ESTADO DE BCS	62630	5	23	21	0	{meta1: {unidad_medida:Piezas, meta:11.0, meta_modificada:11.0}}	1	{geo1: {cve_municipio:3, localidad:65, direccion:CALLE CONOCIDO RANCHO SAN JUAN LONDO, 23683 SAN JUAN LONDÓ, LORETO BAJA CALIFORNIA SUR ENTRE CALLE CONOCIDO Y CALLE CONOCIDO, CALLE CONOCIDO SE ENCUANTRA A 10 KM APROXIMADO AL NORTE DE LORETO, lon:-111.47601791, lat:26.22446151}}	02-06-2021	31-12-2021	148,111.70	148,111.70	148,111.70	148,111.70	148,111.70	{cto1: {tipo_obra:Servicios, numero_contrato:2021-2015/GBCS/LPLES-031-166, contratista:CARLOS ROMO LIZANILLA, convocante:SECRETARIA DE FINANZAS DEL GOBIERNO DEL ESTADO, monto:5803750.0, importe_modificado:5803750.0}}	{meta1: {unidad_medida:Piezas, avance:11.0}}	{1894360/proyecto_INICIO, 1894360/proyecto_PROCESO, 1894360/proyecto_FIN}	En Ejecución	Validado avances	Sin observaciones	Sin observaciones
2021	3	#CS210201894487	Proyecto de Inversión	467837.28	{ff1: {ciclo_recurso:2021, ramo:33, modalidad:, prog_pres:3, tipo_recurso:FEDERALES (APORTACIONES, SUBSIDIOS Y CONVENIOS), monto:467837.28, modificado:43070.4}}	ELECTRIFICACIÓN MEDIANTE LA INSTALACIÓN DE SISTEMAS FOTOVOLTAICOS DE ILUMINACIÓN BÁSICA EN VIVIENDAS EN LA CABO SAN LÁZARO - 64880	3	Baja California Sur	0	Gobierno de la Entidad	Proyecto de inversión de infraestructura Social	Vivienda	Sin Identificar	SECRETARÍA DEL TRABAJO Y DESARROLLO SOCIAL DEL GOBIERNO DEL ESTADO DE BCS	64880	5	32	36	0	{meta1: {unidad_medida:Piezas, meta:17.0, meta_modificada:16.0}}	1	{geo1: {cve_municipio:1, localidad:44, direccion:CALLE DOMICILIO CONOCIDO PARAJE ISLA CABO SAN LAZARO, 23710 CABO SAN LÁZARO, COMONDÚ BAJA CALIFORNIA SUR ENTRE Y BRECHA CONOCIDO, BRECHA CONOCIDO SI INSTALARÁ UN SISTEMA FOTOVOLTAICO EN CADA #VIVIENDA, lon:-112.30101043, lat:24.7915965}}	04-06-2021	31-12-2021	215,435.20	215,435.20	215,435.20	215,435.20	215,435.20	{cto1: {tipo_obra:Servicios, numero_contrato:2021-2015/GBCS/LPLES-031-166, contratista:CARLOS ROMO LIZANILLA, convocante:SECRETARIA DE FINANZAS DEL GOBIERNO DEL ESTADO, monto:5803750.0, importe_modificado:5803750.0}}	{meta1: {unidad_medida:Piezas, avance:16.0}}	{1894487/proyecto_INICIO, 1894487/proyecto_PROCESO, 1894487/proyecto_FIN}	En Ejecución	Validado avances	Sin observaciones	Sin observaciones
2021	3	#CS210201894490	Proyecto de Inversión	220158.72	{ff1: {ciclo_recurso:2021, ramo:33, modalidad:, prog_pres:3, tipo_recurso:FEDERALES (APORTACIONES, SUBSIDIOS Y CONVENIOS), monto:220158.72, modificado:21543.2}}	ELECTRIFICACIÓN MEDIANTE LA INSTALACIÓN DE SISTEMAS FOTOVOLTAICOS DE ILUMINACIÓN BÁSICA EN RANCHOS DE LA ZONA TODOSSANTOS - 64991	3	Baja California Sur	0	Gobierno de la Entidad	Proyecto de inversión de infraestructura Social	Vivienda	Sin Identificar	SECRETARÍA DEL TRABAJO Y DESARROLLO SOCIAL DEL GOBIERNO DEL ESTADO DE BCS	64991	5	13	19	0	{meta1: {unidad_medida:Piezas, meta:8.0, meta_modificada:8.0}}	1	{geo1: {cve_municipio:1, localidad:2472, direccion:CALLE DOMICILIO CONOCIDO RANCHO TEQUESQUITE, 23477 EL CARDAL, COMONDÚ BAJA CALIFORNIA SUR ENTRE BRECHA CONOCIDO Y BRECHA CONOCIDO, BRECHA CONOCIDO SE INSTALARÁ UN SISTEMA FOTOVOLTAICO EN CADA RANCHO, lon:-111.34353405, lat:25.20527096}}	04-06-2021	31-12-2021	107,717.60	107,717.60	107,717.60	107,717.60	107,717.60	{cto1: {tipo_obra:Servicios, numero_contrato:2021-2015/GBCS/LPLES-031-166, contratista:CARLOS ROMO LIZANILLA, convocante:SECRETARIA DE FINANZAS DEL GOBIERNO DEL ESTADO, monto:5803750.0, importe_modificado:5803750.0}}	{meta1: {unidad_medida:Piezas, avance:8.0}}	{1894490/proyecto_INICIO, 1894490/proyecto_FIN, 1894490/proyecto_PROCESO}	En Ejecución	Validado avances	Sin observaciones	Sin observaciones
2021	3	#CS210201894559	Proyecto de Inversión	192638.88	{ff1: {ciclo_recurso:2021, ramo:33, modalidad:, prog_pres:3, tipo_recurso:FEDERALES (APORTACIONES, SUBSIDIOS Y CONVENIOS), monto:192638.88, modificado:18405.8}}	ELECTRIFICACIÓN MEDIANTE LA INSTALACIÓN DE SISTEMAS FOTOVOLTAICOS DE ILUMINACIÓN BÁSICA EN RANCHOS EN ZONA GUADALUPE - 67117	3	Baja California Sur	0	Gobierno de la Entidad	Proyecto de inversión de infraestructura Social	Vivienda	Sin Identificar	SECRETARÍA DEL TRABAJO Y DESARROLLO SOCIAL DEL GOBIERNO DEL ESTADO DE BCS	67117	5	15	13	0	{meta1: {unidad_medida:Piezas, meta:7.0, meta_modificada:7.0}}	1	{geo1: {cve_municipio:2, localidad:627, direccion:CALLE CONOCIDO RANCHO GUADALUPE, 23880 GUADALUPE, MULEGÉ BAJA CALIFORNIA SUR ENTRE CALLE CONOCIDO Y CALLE CONOCIDO, CALLE CONOCIDO ESTUDIO A 40 KM AL SUR DE MULEGE, lon:-112.4061001, lat:26.91896945}}	02-06-2021	31-12-2021	94,252.90	94,252.90	94,252.90	94,252.90	94,252.90	{cto1: {tipo_obra:Servicios, numero_contrato:2021-2015/GBCS/LPLES-031-166, contratista:CARLOS ROMO LIZANILLA, convocante:SECRETARIA DE FINANZAS DEL GOBIERNO DEL ESTADO, monto:5803750.0, importe_modificado:5803750.0}}	{meta1: {unidad_medida:Piezas, avance:7.0}}	{1894559/proyecto_INICIO, 1894559/proyecto_FIN, 1894559/proyecto_PROCESO}	En Ejecución	Validado avances	Sin observaciones	Sin observaciones
2021	3	#CS210201912155	Proyecto de Inversión	210000	{ff1: {ciclo_recurso:2021, ramo:33, modalidad:, prog_pres:4, tipo_recurso:FEDERALES (APORTACIONES, SUBSIDIOS Y CONVENIOS), monto:210000.0, modificado:2082.96}}	CONSTRUCCION DE CUARTO DORMITORIO CON BAÑO INCLUYENTE EN LOS CABOS DELEGACION SAN JOSE DEL CABO SUBDELEGACION SANTA CATARINA LOCALIDAD EL RINCON DE SAN PEDRO UNO CUIS - 19474	3	Baja California Sur	0	Los Cabos	Proyecto de inversión de infraestructura Social	Vivienda	Sin Identificar	DIRECCION GENERAL DE DESARROLLO SOCIAL	19474	5	2	3	0	{meta1: {unidad_medida:Cuarto(s), meta:1.0, meta_modificada:1.0}}	1	{geo1: {cve_municipio:3, localidad:359, direccion:CAMINO TRAMO SANTA CATARINA - PALO ESCOPETA MARGEN DERECHO KILÓMETRO 1 + 100 RANCHERIA EL RINCON DE SAN PEDRO, lon:-109.8841609, lat:23.1503394}}	01-05-2021	30-11-2021	183,431.28	206,296.90	39,122.51	39,122.51	39,122.51	{cto1: {tipo_obra:Obra, numero_contrato:TIJUDOS/CTOALP/AR/03-017-2021, contratista:DESARROLLADORA DE INFRAESTRUCTURA INMOBILIARIA ICB LA DE C.V., convocante:MUNICIPIO DE LOS CABOS, monto:1650375.22, importe_modificado:1650375.22}}	{meta1: {unidad_medida:Cuarto(s), avance:1.0}}	{1912155/proyecto_PROCESO, 1912155/proyecto_INICIO, 1912155/proyecto_FIN}	En Ejecución	Validado avances	Sin observaciones	Sin observaciones

BCSnosUNE
Gobierno de Baja California Sur

GOBIERNO DE BAJA CALIFORNIA SUR
SECRETARIA DE FINANZAS Y ADMINISTRACIÓN
DIRECCIÓN DE CONTABILIDAD

Sistema de Recursos Federales Transferidos a las Entidades Federativas, Municipios y Demarcaciones Territoriales del Distrito Federal
Destino del Gasto
Ciclo Reportado: 2021
Periodo Reportado : Tercer Trimestre

DETALLE PROYECTO																											AVANCE FINANCIERO								FOTOS			OBSERVACIONES	
CICLO	TRIMESTRE	FOLIO	CATEGORIA	MONTO GLOBAL APROBADO	FUENTES FINANCIAMIENTO	NOMBRE	ID ENTIDAD RESPONSABLE	ENTIDAD RESPONSABLE	ID MUNICIPIO RESPONSABLE	MUNICIPIO RESPONSABLE	TIPO PROGRAMA PROYECTO	CLASIFICACION	SUBCLASIFICACION	INSTITUCION EJECUTORA	NUMERO PROYECTO	POBLACION BENEFICIADA	MUJERES	HOMBRES	BENEFICIARIOS	METAS	TIPO GEOREFERENCIA	GEOREFERENCIAS	FECHA INICIO	FECHA TERMINO	RECAUDADO	COMPROMETIDO	DEVENGADO	EJERCIDO	PAGADO	CONTRATOS	AVANCES FISICOS	CARPETA FOTOS	ESTATUS	FLUJO	OBSERVACIONES REVISOR	OBSERVACIONES CAPTURISTA
2021	3	BCS210201912197	Proyecto de inversión	104000	{ff1: {ciclo_recurso:2021, ramo:33, modalidad:I, prog_pres:4, tipo_recurso:FEDERALES (APORTACIONES, SUBSIDIOS Y CONVENIOS), monto:104000.0, modificado:10293.0}}	CONSTRUCCIÓN DE TECHO FIRME EN LOS CABOS LOCALIDAD SAN JOSE DEL CABO COLONIA GUAYMITAS DOS ZAP AGEB UNO UNO NUEVE CINCO - 19584	3	Baja California Sur	6	Los Cabos	Proyecto de inversión de infraestructura social	Vivienda	Sin identificar	DIRECCION GENERAL DE DESARROLLO SOCIAL	19584	5	4	2	0	1	{meta1: {unidad_medida:Metros cuadrados de construcción, meta:46.0, meta_modificada:46.0}}	1	{geo1: {ove_municipio:3, localidad:1, direccion:CALLE DIENCIAS SOCIALES COLON A GUAYMITAS, 23407 SAN JOSÉ DEL CABO, LOS CABOS BAJA CALIFORNIA SUR ENTRE CALLE DAVINCI Y CARRETERA CARRETERA TRANSPENINSULAR, BENEFICIARIO 1 MANZANA 68 LOTE 12 CASA SIN PINTAR CON MALLA COLONI, lon: 109.70960607, lat:23 08110292}}	01-05-2021	30-11-2021	84,569.00	102,563.00	56,499.84	56,499.84	56,499.84	{meta1: {tipo_obra:Obra, numero_contrato:TES/DGOST/TECH/SC/833-022-2021, contratista:Fucsi Construcciones y Asociados, S.A. de C.V., convocante:MUNICIPIO DE LOS CABOS, monto:3088490.0, importe_modificado:3088490.0}}	{meta1: {unidad_medida:Metros cuadrados de construcción, avance:32.2}}	{1912197/proyecto_INICIO, 1912197/proyecto_PROCESO, 1912197/proyecto_INICIO, 1912197/proyecto_PROCESO}	En Ejecución	Validado avances	Sin observaciones	Sin observaciones
2021	3	BCS210201912209	Proyecto de inversión	82000	{ff1: {ciclo_recurso:2021, ramo:33, modalidad:I, prog_pres:4, tipo_recurso:FEDERALES (APORTACIONES, SUBSIDIOS Y CONVENIOS), monto:82000.0, modificado:51491.5}}	CONSTRUCCIÓN DE TECHO FIRME EN LOS CABOS LOCALIDAD SAN JOSE DEL CABO COLONIA SAN JOSE VIEJO UNO ZAP AGEB UNO CUATRO TRES NUEVE - 19598	3	Baja California Sur	6	Los Cabos	Proyecto de inversión de infraestructura social	Vivienda	Sin identificar	DIRECCION GENERAL DE DESARROLLO SOCIAL	19598	5	2	1	0	1	{meta1: {unidad_medida:Metros Cuadrados, meta:23.0, meta_modificada:25.0}}	1	{geo1: {ove_municipio:3, localidad:1, direccion:CALLE GUERRERO COLONIA SAN JOSÉ VIEJO, 23457 SAN JOSÉ DEL CABO, LOS CABOS BAJA CALIFORNIA SUR ENTRE CALLE GUANAJUATO Y CALLE HIDALGO, BENEFICIARIO 1, MANZANA 40 LOTE 03 TOME DE REFERANCIA CALLE PRINCIPAL NAYARIT HASTA L, lon:-109.71837532, lat:23.11825129}}	01-05-2021	30-11-2021	47,284.50	51,491.50	28,249.92	28,249.92	28,249.92	{meta1: {tipo_obra:Obra, numero_contrato:TES/DGOST/TECH/SC/833-022-2021, contratista:Fucsi Construcciones y Asociados, S.A. de C.V., convocante:MUNICIPIO DE LOS CABOS, monto:3088490.0, importe_modificado:3088490.0}}	{meta1: {unidad_medida:Metros Cuadrados, avance:23.0}}	{1912209/proyecto_FIN, 1912209/proyecto_INICIO, 1912209/proyecto_FIN, 1912209/proyecto_INICIO, 1912209/proyecto_PROCESO}	En Ejecución	Validado avances	Sin observaciones	Sin observaciones
2021	3	BCS210201912236	Proyecto de inversión	154000	{ff1: {ciclo_recurso:2021, ramo:33, modalidad:I, prog_pres:4, tipo_recurso:FEDERALES (APORTACIONES, SUBSIDIOS Y CONVENIOS), monto:154000.0, modificado:154474.5}}	CONSTRUCCIÓN DE TECHO FIRME EN LOS CABOS LOCALIDAD SAN JOSE DEL CABO COLONIA SIDAL I TRES ZAP AGEB DOS SEIS OCHO - 19628	3	Baja California Sur	6	Los Cabos	Proyecto de inversión de infraestructura Social	Vivienda	Sin identificar	DIRECCION GENERAL DE DESARROLLO SOCIAL	19628	5	4	3	0	1	{meta1: {unidad_medida:Metros cuadrados de construcción, meta:69.0, meta_modificada:69.0}}	1	{geo1: {ove_municipio:3, localidad:1, direccion:COLONIA SIDAL 1, 23406 SAN JOSÉ DEL CABO, LOS CABOS BAJA CALIFORNIA SUR ENTRE Y BENEFICIARIO 1 MANZANA 65K LOTE 13 TOMAR CALLE PRINCIPAL HASTA LLEGAR UNA CUANDRA ANTEBENEFICIARIO 2 MANZANA 70J LOTE 27, TOMAR CALLE PRINCI, lon:-109.71599676, lat:23.13188543}}	01-05-2021	30-11-2021	141,853.50	154,474.50	84,749.76	84,749.76	84,749.76	{meta1: {tipo_obra:Obra, numero_contrato:TES/DGOST/TECH/SC/833-012-2021, contratista:Fucsi Construcciones y Asociados, S.A. de C.V., convocante:MUNICIPIO DE LOS CABOS, monto:3088490.0, importe_modificado:3088490.0}}	{meta1: {unidad_medida:Metros cuadrados de construcción, avance:82.1}}	{1912236/proyecto_PROCESO, 1912236/proyecto_INICIO, 1912236/proyecto_PROCESO, 1912236/proyecto_INICIO}	En Ejecución	Validado avances	Sin observaciones	Sin observaciones
2021	3	BCS210201912237	Proyecto de inversión	82000	{ff1: {ciclo_recurso:2021, ramo:33, modalidad:I, prog_pres:4, tipo_recurso:FEDERALES (APORTACIONES, SUBSIDIOS Y CONVENIOS), monto:82000.0, modificado:51491.5}}	CONSTRUCCIÓN DE TECHO FIRME EN LOS CABOS LOCALIDAD SAN JOSE DEL CABO COLONIA AMPLIACION VISTA HERMOSA UNO ZAP AGEB DOS CINCO SIETE NUEVE - L9630	3	Baja California Sur	6	Los Cabos	Proyecto de inversión de infraestructura Social	Vivienda	Sin identificar	DIRECCION GENERAL DE DESARROLLO SOCIAL	19630	5	3	3	0	1	{meta1: {unidad_medida:Metros cuadrados de construcción, meta:23.0, meta_modificada:23 0}}	1	{geo1: {ove_municipio:3, localidad:1, direccion:CALLE CHIHUAHUA COLONIA AMPLIACIÓN VISTA HERMOSA, 23427 SAN JOSÉ DEL CABO, LOS CABOS BAJA CALIFORNIA SUR ENTRE CALLE PUEBLA Y CALLE MORELOS, CALLE DURANGO BENEFICIARIO 1 MANZANA 02 LOTE 90 CERCA DE MINISUPER MADU, lon: 109.73325637, lat:23.10986546}}	01-05-2021	30-11-2021	47,284.50	51,491.50	28,249.92	28,249.92	28,249.92	{tipo_obra:Obra, numero_contrato:TES/DGOST/TECH/SC/833-022-2021, contratista:Fucsi Construcciones y Asociados, S.A. de C.V., convocante:MUNICIPIO DE LOS CABOS, monto:3088490.0, importe_modificado:3088490.0}}	{meta1: {unidad_medida:Metros cuadrados de construcción, avance:16.1}}	{1912237/proyecto_INICIO, 1912237/proyecto_PROCESO}	En Ejecución	Validado avances	Sin observaciones	Sin observaciones
2021	3	BCS210201912247	Proyecto de inversión	208000	{ff1: {ciclo_recurso:2021, ramo:33, modalidad:I, prog_pres:4, tipo_recurso:FEDERALES (APORTACIONES, SUBSIDIOS Y CONVENIOS), monto:208000.0, modificado:205966.0}}	CONSTRUCCIÓN DE TECHO FIRME EN LOS CABOS LOCALIDAD SAN JOSE DEL CABO COLONIA MESA DE SANTA ANITA CUATRO ZAP AGEB CERO DOS TRES TRES - L9646	3	Baja California Sur	6	Los Cabos	Proyecto de inversión de infraestructura Social	Vivienda	Sin identificar	DIRECCION GENERAL DE DESARROLLO SOCIAL	19646	5	7	3	0	1	{meta1: {unidad_medida:Metros Cuadrados, meta:92.0, meta_modificada:92.0}}	1	{geo1: {ove_municipio:3, localidad:1, direccion:CALLE CARRETERA TRANSPENINSULAR COLONIA MESA DE SANTA ANITA, 23420 SAN JOSÉ DEL CABO, LOS CABOS BAJA CALIFORNIA SUR ENTRE Y BENEFICIARIO 1 MANZANA SN LOTE SN BENEFICIARIO 2 MANZANA 18 LOTE 13 BENEFICIARIO 3 MANZANA 24 , lon: 109.72677194, lat:23.16344098}}	01-05-2021	30-11-2021	189,138.00	205,966.00	112,999.68	112,999.68	112,999.68	{tipo_obra:Obra, numero_contrato:TES/DGOST/TECH/SC/833-022-2021, contratista:Fucsi Construcciones y Asociados, S.A. de C.V., convocante:MUNICIPIO DE LOS CABOS, monto:3088490.0, importe_modificado:3088490.0}}	{meta1: {unidad_medida:Metros Cuadrados, avance:82.2}}	{1912247/proyecto_FIN, 1912247/proyecto_INICIO, 1912247/proyecto_PROCESO, 1912247/proyecto_INICIO}	En Ejecución	Validado avances	Sin observaciones	Sin observaciones

20/11/2021 BOLETÍN OFICIAL N° 47

BCSnosUNE
Gobierno de Baja California Sur

GOBIERNO DE BAJA CALIFORNIA SUR
SECRETARIA DE FINANZAS Y ADMINISTRACIÓN
DIRECCIÓN DE CONTABILIDAD

Sistema de Recursos Federales Transferidos a las Entidades Federativas, Municipios y Demarcaciones Territoriales del Distrito Federal
Destino del Gasto
Ciclo Reportado: 2021
Periodo Reportado : Tercer Trimestre

DETALLE PROYECTO																														AVANCE FINANCIERO								FOTOS	ESTATUS	FLUJO	OBSERVACIONES	
CICLO	TRIMESTRE	FOLIO	CATEGORIA	MONTO GLOBAL APROBADO	FUENTES FINANCIAMIENTO	NOMBRE	ID ENTIDAD RESPONSABLE	ENTIDAD RESPONSABLE	ID MUNICIPIO RESPONSABLE	MUNICIPIO RESPONSABLE	TIPO PROGRAMA PROYECTO	CLASIFICACION	SUBCLASIFICACION	INSTITUCION EJECUTORA	NUMERO PROYECTO	POBLACION BENEFICIADA	HOMBRES	MUJERES	BENEFICIARIOS	METAS	TIPO OBRA FERENCIA	GEOREFERENCIAS	FECHA INICIO	FECHA TERMINO	RECAUDADO	COMPROMETIDO	DEVENGADO	EJERCIDO	PAGADO	CONTRATOS	AVANCES FISICOS	CARPETA FOTOS			OBSERVACIONES REVISOR	OBSERVACIONES CAPTURISTA
2021	3	BCS2102013912369	Proyecto de Inversión	53500	{ff1: {ciclo_recurso:2021, ramo:33, modalidad:I, prog_pres:4, tipo_recurso:FEDERALES (APORTACIONES, SUBSIDIOS Y CONVENIOS), monto:53500.0, modificado:52921.06}}	CONSTRUCCIÓN DE TECHO FIRME EN LOS CABOS DELEGACION SANTIAGO SUBDELEGADO N SAN DIONISIO LOCALIDAD LAS VEREDAS UNO SGRS - 19855	3	Baja California Sur	5	Los Cabos	Proyecto de inversión de infraestructura social	Vivienda	Sin Identificar	DIRECCION GENERAL DE DESARROLLO SOCIAL	19855	0	1	1	0	{meta1: {unidad_medida:Metros cuadrados de construcción, meta:23.0, meta_modificada:23.0}}	1	{geo1: {cve_municipio:3, localidad:303, direccion:CAMINO TRAMO SANTIAGO - SAN DIONISIO MARGEN DERECHO KILÓMETRO 14 + 700 RANCHO LAS VEREDAS, 23500 LAS VEREDAS, LOS CABOS BAJA CALIFORNIA SUR ENTRE Y , CARRETERA TRANPENINSULAR AL NORTE POR 40.2KM POR CAMINO A SANTIA, lon:-109.81246279, lat:23.54988507}}	01-05-2021	30-11-2021	48,915.06	52,924.06	28,600.00	28,600.00	20,160.90	{ctr1: {tipo_obra:Obra, numero_contrato:TES/DGDS/PAV/SIC/033-016-2021, contratista:DESARROLLADORA DE INFRAESTRUCTURA INMOBILIARIA ICB S.A DE C.V., convenio:MUNICIPIO DE LOS CABOS, monto:2116962.4, importe_modificado:2116962.4}}	{meta1: {unidad_medida:Metros cuadrados de construcción, avance:23.0}}	1912369/proyecto_INICIO, 1912369/proyecto_PROCESO	En Ejecución	Validado avances	Sin observaciones	Sin observaciones
2021	3	BCS2102013912368	Proyecto de Inversión	214000	{ff1: {ciclo_recurso:2021, ramo:33, modalidad:I, prog_pres:4, tipo_recurso:FEDERALES (APORTACIONES, SUBSIDIOS Y CONVENIOS), monto:214000.0, modificado:211696.24}}	CONSTRUCCIÓN DE TECHO FIRME EN LOS CABOS DELEGACION LA RIBERA LOCALIDAD SANTA CRUZ CUATRO CUA - 19882	3	Baja California Sur	5	Los Cabos	Proyecto de inversión de infraestructura social	Vivienda	Sin Identificar	DIRECCION GENERAL DE DESARROLLO SOCIAL	19882	5	22	9	0	{meta1: {unidad_medida:Metros Cuadrados, meta:92.0, meta_modificada:92.0}}	1	{geo1: {cve_municipio:3, localidad:456, direccion:CAMINO TRAMO CARRETERA TRANPENINSULAR - LA RIBERA MARGEN DERECHO KILÓMETRO 3 + 200 PUEBLO SANTA CRUZ, 23567 SANTA CRUZ, LOS CABOS BAJA CALIFORNIA SUR ENTRE Y , CARRETERA AL NORTE POR 48.3KM A LA DERECHA POR 3.2KM PO, lon:-109.64785088, lat:23.55736289}}	01-05-2021	30-11-2021	195,660.00	211,696.24	114,402.64	114,402.64	80,403.60	{ctr1: {tipo_obra:Obra, numero_contrato:TES/DGDS/PAV/SIC/033-016-2021, contratista:DESARROLLADORA DE INFRAESTRUCTURA INMOBILIARIA ICB S.A DE C.V., convenio:MUNICIPIO DE LOS CABOS, monto:2116962.4, importe_modificado:2116962.4}}	{meta1: {unidad_medida:Metros Cuadrados, avance:92.0}}	1912385/proyecto_INICIO, 1912385/proyecto_FIN, 1912385/proyecto_PROCESO	En Ejecución	Validado avances	Sin observaciones	Sin observaciones
2021	3	BCS2102013913917	Proyecto de Inversión	8197537.5	{ff1: {ciclo_recurso:2021, ramo:33, modalidad:I, prog_pres:4, tipo_recurso:FEDERALES (APORTACIONES, SUBSIDIOS Y CONVENIOS), monto:8197537.5, modificado:9129356.9}}	CONSTRUCCIÓN DE PAVIMENTACION CON CONCRETO HIDRAULICO DE LA CALLE TABACHINES SECCION AV. LA PALMA-CALLE LAUREL EN LOS CABOS LOCALIDAD SAN JOSÉ DEL CABO COLONIA BUENOS AIRES ZAP AGEB UNO TRES NUEVE DOS - 23706	3	Baja California Sur	5	Los Cabos	Proyecto de Inversión de Infraestructura Social	Transportes y Vialidades	Sin Identificar	DIRECCION GENERAL DE DESARROLLO SOCIAL	23706	5	342	370	0	{meta1: {unidad_medida:Metros Cuadrados, meta:9250.0, meta_modificada:9250.0}}	1	{geo1: {cve_municipio:3, localidad:1, direccion:CALLE TABACHINES COLONIA BUENOS AIRES, 23436 SAN JOSÉ DEL CABO, LOS CABOS BAJA CALIFORNIA SUR ENTRE AVENIDA LA PALMA Y CALLE LAUREL, CALLE JACARANDA CALLE TABACHINES ESQUINA AV. LA PALMA A CALLE LAUREL COLONIA BUENOS AIRES, lon:-109.7057784, lat:23.14232374}}	01-05-2021	30-11-2021	8,166,646.11	8,129,556.80	3,931,591.56	3,931,591.56	0.00	{ctr1: {tipo_obra:Obra, numero_contrato:TES/DGDS/PAV/SIC/033-092-2021, contratista:CONSTRUCTORA ROJA, S.A. DE C.V., convenio:MUNICIPIO DE LOS CABOS, monto:1.488754769E7, importe_modificado:1.488754769E7}}	{meta1: {unidad_medida:Metros Cuadrados, avance:2300.0}}	1913917/proyecto_INICIO, 1913917/proyecto_PROCESO	En Ejecución	Validado avances	Sin observaciones	Sin observaciones
2021	3	BCS2102013914529	Proyecto de Inversión	546502.5	{ff1: {ciclo_recurso:2021, ramo:33, modalidad:I, prog_pres:4, tipo_recurso:FEDERALES (APORTACIONES, SUBSIDIOS Y CONVENIOS), monto:546502.5, modificado:459321.83}}	CONSTRUCCION DE GEOELECTRICA CALLE TABACHINES SECCION AV. LA PALMA-CALLE LAUREL EN LOS CABOS LOCALIDAD SAN JOSÉ DEL CABO COLONIA BUENOS AIRES ZAP AGEB UNO TRES NUEVE DOS - 23815	3	Baja California Sur	5	Los Cabos	Proyecto de inversión de infraestrucura Social	Transportes y Vialidades	Sin Identificar	DIRECCION GENERAL DE DESARROLLO SOCIAL	23815	5	265	286	0	{meta1: {unidad_medida:Metros lineales, meta:1850.0, meta_modificada:1850.0}}	1	{geo1: {cve_municipio:3, localidad:1, direccion:CALLE TABACHINES COLONIA BUENOS AIRES, 23436 SAN JOSÉ DEL CABO, LOS CABOS BAJA CALIFORNIA SUR ENTRE AVENIDA LA PALMA Y CALLE LAUREL, CALLE JACARANDA CALLE TABACHINES ENTRE AVENIDA LA PALMA Y CALLE LAUREL EN LA COLONIA BUENOS, lon:-109.7057784, lat:23.14232374}}	01-05-2021	30-11-2021	406,879.17	453,321.83	0.00	0.00	0.00	{ctr1: {tipo_obra:Obra, numero_contrato:TES/DGDS/PAV/SIC/033-092-2021, contratista:CONSTRUCTORA ROJA, S.A. DE C.V., convenio:MUNICIPIO DE LOS CABOS, monto:1.488754769E7, importe_modificado:1.488754769E7}}	{meta1: {unidad_medida:Metros lineales, avance:0.0}}	1914039/proyecto_INICIO	En Ejecución	Validado avances	Sin observaciones	Sin observaciones
2021	3	BCS2102013914239	Proyecto de Inversión	570767	{ff1: {ciclo_recurso:2021, ramo:33, modalidad:I, prog_pres:4, tipo_recurso:FEDERALES (APORTACIONES, SUBSIDIOS Y CONVENIOS), monto:570767.0, modificado:571499.78}}	CONSTRUCCION DE GUARNICIONES Y BANQUETAS CALLES LAGUNA BOSQUE AZUL LAGUNA ZEMPOALA Y LAGUNA ENSUEÑO EN LOS CABOS LOCALIDAD CABO SAN LUCAS COLONIA LAGUNITAS I ZAP AGEB UNO TRES CINCO CUATRO - 24106	3	Baja California Sur	5	Los Cabos	Proyecto de inversión de infraestrucura Social	Transportes y Vialidades	Sin Identificar	DIRECCION GENERAL DE DESARROLLO SOCIAL	24106	5	64	88	0	{meta1: {unidad_medida:Metros Cuadrados, meta:585.0, meta_modificada:585.0}}	1	{geo1: {cve_municipio:3, localidad:34, direccion:CALLE LAGUNA BOSQUE AZUL COLONIA LAGUNITAS, 23462 CABO SAN LUCAS, LOS CABOS BAJA CALIFORNIA SUR ENTRE CALLE LAGUNA ZEMPOALA Y CALLE LAGUNA ENSUEÑO, CALLE LAGUNAS DE MONTEBELLO ALREDEDOR DEL PARQUE DE LAGUNITAS II, lon:-109.9227608, lat:22.91696048}}	01-05-2021	30-11-2021	511,505.24	571,459.78	571,362.47	571,362.47	571,362.47	{ctr1: {tipo_obra:Obra, numero_contrato:TES/DGDS/PAV/CSL/033-037-2021, contratista:H Y C CONSULTORA Y DIECUTORA DE PROYECTOS, S.A DE C.V., convenio:MUNICIPIO DE LOS CABOS, monto:4868058.35, importe_modificado:4868058.35}}	{meta1: {unidad_medida:Metros Cuadrados, avance:585.0}}	1914239/proyecto_INICIO, 1914239/proyecto_PROCESO	En Ejecución	Validado avances	Sin observaciones	Sin observaciones

GOBIERNO DE BAJA CALIFORNIA SUR
SECRETARIA DE FINANZAS Y ADMINISTRACIÓN
DIRECCIÓN DE CONTABILIDAD

Sistema de Recursos Federales Transferidos a las Entidades Federativas, Municipios y Demarcaciones Territoriales del Distrito Federal
Destino del Gasto
Ciclo Reportado: 2021
Periodo Reportado : Tercer Trimestre

DETALLE PROYECTO																												AVANCE FINANCIERO								FOTOS			OBSERVACIONES	
CICLO	TRIMESTRE	FOLIO	CATEGORIA	MONTO GLOBAL APROBADO	FUENTES FINANCIAMIENTO	NOMBRE	ID ENTIDAD RESPONSABLE	ENTIDAD RESPONSABLE	ID MUNICIPIO RESPONSABLE	MUNICIPIO RESPONSABLE	TIPO PROGRAMA PROYECTO	CLASIFICACION	SUBCLASIFICACION	INSTITUCION EJECUTORA	NUMERO PROYECTO	POBLACION BENEFICIADA	MUJERES	HOMBRES	BENEFICIARIOS	METAS	TIPO GEOREFERENCIA	GEOREFERENCIAS	FECHA INICIO	FECHA TERMINO	RECAUDADO	COMPROMETIDO	DEVENGADO	EJERCIDO	PAGADO	CONTRATOS	AVANCES FISICOS	CARPETA FOTOS	ESTATUS	FLUJO	OBSERVACIONES REVISOR	OBSERVACIONES CAPTURISTA
2021	3	BCS21020191424 9	Proyecto de inversión	309430	{ff1: {ciclo_recurso:2021, ramo:33, modalidad:I, prog_pres:4, tipo_recurso:FEDERALES (APORTACIONES, SUBSIDIOS Y CONVENIOS), monto:309430.0, modificado:292580.22}}	REHABILITACION DE RED DE DRENAJE SANITARIO CALLE GUYANA SECCION CALLE ISLA MUJERES - ISLA CUBA EN LOS CABOS, LOCALIDAD CABO SAN LUCAS COLONIA EL CARIBE ZAP AGEB UNO SEIS SEIS A - 24158	3	Baja California Sur	3	Los Cabos	Proyecto de Inversión de Infraestructura Social	Agua y Saneamiento	Sin Identificar	DIRECCION GENERAL DE DESARROLLO SOCIAL	24116	5	40	58	0	{meta1: {unidad_medida:Metros lineales, meta:110.0, meta_modificada:110.0}}	1	{geo1: {cve_municipio:3, localidad:54, direccion:CALLE GUYANA COLONIA EL CARIBE, 23477 CABO SAN LUCAS, LOS CABOS BAJA CALIFORNIA SUR ENTRE CALLE ISLA MUJERES Y CALLE ISLA CUBA, A 50 METROS DEL MINISPER EL CHARRO, lon:-109.9300041, lat:22.93820514}}	01-05-2021	30-11-2021	289,506.96	292,580.22	289,603.54	289,603.54	289,602.58	{cto1: {tipo_obra:Obra, numero_contrato:CE/DGDS/PAV/CS1/033-021-2021, contratista:INGENIERÍA Y PROYECTOS DEL CABO S. DE R.L. DE C.V., convocante:MUNICIPIO DE LOS CABOS, monto:2612005.01, importe_modificado:2612005.01}}	{meta1: {unidad_medida:Metros lineales, avance:110.0}}	{1914249/proyecto_INICIO, 1914249/proyecto_PROCESO, 1914249/proyecto_FIN}	En Ejecución	Validado Avances	Sin observaciones	Sin observaciones
2021	3	BCS21020191426 4	Proyecto de inversión	3800000	{ff1: {ciclo_recurso:2021, ramo:33, modalidad:I, prog_pres:4, tipo_recurso:FEDERALES (APORTACIONES, SUBSIDIOS Y CONVENIOS), monto:3800000.0, modificado:3739568.34}}	REHABILITACION DE PARQUES PUBLICOS Y O PLAZAS (SEGUNDA ETAPA) EN LOS CABOS LOCALIDAD CABO SAN LUCAS COLONIA LEONARDO GASTELUM VILLALOBOS ZAP AGEB DOS SIETE CINCO SIETE - 24137	3	Baja California Sur	3	Los Cabos	Proyecto de Inversión de Infraestructura Social	Urbanización	Sin Identificar	DIRECCION GENERAL DE DESARROLLO SOCIAL	24137	5	406	442	0	{meta1: {unidad_medida:Metros cuadrados de construcción, meta:829.0, meta_modificada:829.0}}	1	{geo1: {cve_municipio:3, localidad:54, direccion:COLONIA LEONARDO GASTÉLUM QUINTA ETAPA, 23482 CABO SAN LUCAS, LOS CABOS BAJA CALIFORNIA SUR ENTRE Y LLEGAR POR CALLE PRINCIPAL SIN NOMBRE A 400 METROS AL NOROESTE DEL CENTRO DE SALUD LAS CALLE DE ESA COLONIA NO TIENE, lon:-109.92405894, lat:22.95457446}}	01-05-2021	30-11-2021	3,366,375.16	3,739,568.34	3,739,568.34	3,739,568.34	2,604,127.84	{cto1: {tipo_obra:Obra, numero_contrato:CE/DGDS/PAVS/CS1/033-025-2021, contratista:DESARROLLADORA DE INFRAESTRUCTURA INMOBILIARIA ICB, S.A. DE C.V., convocante:MUNICIPIO DE LOS CABOS, monto:3739568.34, importe_modificado:3739568.34}}	{meta1: {unidad_medida:Metros cuadrados de construcción, avance:723.00}}	{1914264/proyecto_INICIO, 1914264/proyecto_PROCESO}	En Ejecución	Validado Avances	Sin observaciones	Sin observaciones
2021	3	BCS21020191425 0	Proyecto de inversión	1800000	{ff1: {ciclo_recurso:2021, ramo:33, modalidad:I, prog_pres:4, tipo_recurso:FEDERALES (APORTACIONES, SUBSIDIOS Y CONVENIOS), monto:1800000.0, modificado:1800000.0}}	INTERCONEXION DE POZOS DE AGUA POTABLE EN LA CIUDAD DE LA PAZ BCS - 68203	3	Baja California Sur	3	La Paz	Proyecto de Inversión de Infraestructura Social	Agua y Saneamiento	Sin Identificar	ORGANISMO OPERADOR MUNICIPAL DEL SISTEMA DE AGUA POTABLE ALCANTARILLADO Y SANEAMIENTO DE LA PAZ	68203	5	11,682	11,682	0	{meta1: {unidad_medida:Metros lineales, meta:2684.0, meta_modificada:2684.0}}	1	{geo1: {cve_municipio:3, localidad:1, direccion:BRECHA TRAMO CARRETERA LOS CABOS - POZO 2 MARGEN IZQUIERDO KILÓMETRO 10 + 10 PARAJE , 23088 LA PAZ, LA PAZ BAJA CALIFORNIA SUR ENTRE Y , SE INGRESA POR LA CARRETERA TRANSPENINSULAR AL PUNTO DESTINADO AL POZO 2 EN ZONA, lon:-110.33550783, lat:24.04947085}	13-05-2021	31-12-2021	1,800,000.00	1,800,000.00	1,756,032.54	1,756,032.54	1,756,032.54	{cto1: {tipo_obra:Obra numero_contrato:APA-FISM-002-21, contratista:CVBIKA ARQUITECTURA Y EDIFICACION, SA DE CV, convocante:MUNICIPIO DE LA PAZ, monto:1800000.0, importe_modificado:1800000.0}}	{meta1: {unidad_medida:Metros lineales, avance:2160.00}}	{1930130/proyecto_INICIO, 1930130/proyecto_PROCESO}	En Ejecución	Validado Avances	Sin observaciones	Sin observaciones
2021	3	BCS21020193653 7	Acción	300000	{ff1: {ciclo_recurso:2021, ramo:33, modalidad:I, prog_pres:4, tipo_recurso:FEDERALES (APORTACIONES, SUBSIDIOS Y CONVENIOS), monto:300000.0, modificado:300000.0}}	523 ADQUISICION DE MATERIAL Y EQUIPO FOTOGRAFICO PARA LA VERIFICACION Y SEGUIMIENTO DE LAS OBRAS 96300	3	Baja California Sur	3	La Paz		Otros Proyectos	Sin Identificar	DIRECCION GENERAL DE DESARROLLO SOCIAL	96300	N	0	0	0	{meta1: {unidad_medida:Otros, meta:1.0, meta_modificada:1.0}}	1	{geo1: {cve_municipio:3, localidad:1, direccion:DADO QUE ES GASTO INDIRECTO EL PROYECTO SE UBICA EN LA CABECERA MUNICIPAL, lon:-110.310833, lat:24.142222}}	08-06-2021	31-12-2021	150,000.00	0.00	0.00	0.00	0.00	Sin contratos nuevos en el trimestre	{meta1: {unidad_medida:Otros, avance:0.0}}	{1936537/proyecto_INICIO}	En Ejecución	Validado Avances	Sin observaciones	Sin observaciones
2021	3	BCS21020193841 3	Proyecto de inversión	5600000	{ff1: {ciclo_recurso:2021, ramo:33, modalidad:I, prog_pres:12, tipo_recurso:FEDERALES (APORTACIONES, SUBSIDIOS Y CONVENIOS), monto:5600000.0, modificado:5600000.0}}	PAVIMENTACION CON CARPETA ASFALTICA DE 5 CMS. DE ESPESOR COMPACTADO DE LA CALLE VENUSTIANO CARRANZA, TRAMO BOULEVARD 5 DE FEBRERO A COPRES, EN LA CIUDAD DE LA PAZ, MUNICIPIO DE LA PAZ, BAJA CALIFORNIA SUR	3	Baja California Sur	3	La Paz	Proyecto de Inversión de Infraestructura Social	Urbanización	Sin Identificar	SECRETARIA DE PLANEACION URBANA, INFRAESTRUCTURA Y MOVILIDAD	0012021	N	0	0	280,000	{meta1: {unidad_medida:Metros Cuadrados, meta:100.0, meta_modificada:100.0}}	1	{geo1: {cve_municipio:3, localidad:1, direccion:CALLE CARRANZA, lon:-110.310833, lat:24.142222}}	01-07-2021	01-09-2021	4,959,203.50	4,959,203.50	4,959,203.50	4,959,203.50	4,342,871.01	Sin contratos nuevos en el trimestre	{meta1: {unidad_medida:Metros Cuadrados, avance:86.0}}	{1938413/proyecto_INICIO, 1938413/proyecto_PROCESO, 1938413/proyecto_INICIO}	En Ejecución	Validado Avances	Sin observaciones	Sin observaciones
2021	3	BCS21020193843 6	Proyecto de inversión	1986000	{ff1: {ciclo_recurso:2021, ramo:33, modalidad:I, prog_pres:12, tipo_recurso:FEDERALES (APORTACIONES, SUBSIDIOS Y CONVENIOS), monto:1986000.0, modificado:1967436.89}}	RECONSTRUCCION CON CARPETA ASFALTICA DE LA CALLE JOSE MARIA MORELOS Y PAVON, TRAMO: RENTO JUAREZ A COLEGIO MILITAR, EN LA LOCALIDAD DE TODOS SANTOS, BAJA CALIFORNIA SUR	3	Baja California Sur	3	La Paz	Proyecto de Inversión de Infraestructura Social	Urbanización	Sin Identificar	SECRETARIA DE PLANEACION URBANA, INFRAESTRUCTURA Y MOVILIDAD	0062021	N	0	0	260,000	{meta1: {unidad_medida:Metros Cuadrados, meta:1986.0, meta_modificada:1967.0}}	1	{geo1: {cve_municipio:3, localidad:3, direccion:MORELOS, lon:-110.310833, lat:24.142222}}	01-07-2021	01-09-2021	1,967,436.89	1,967,436.89	1,967,436.89	1,967,436.89	1,967,436.89	Sin contratos nuevos en el trimestre	{meta1: {unidad_medida:Metros Cuadrados, avance:200.00}}	{1938436/proyecto_INICIO, 1938436/proyecto_PROCESO, 1938436/proyecto_FIN, 1938436/proyecto_PROCESO, 1938436/proyecto_FIN, 1938436/proyecto_PROCESO}	En Ejecución	Validado Avances	Sin observaciones	Sin observaciones

DETALLE PROYECTO																								AVANCE FINANCIERO								FOTOS		FLUJO	OBSERVACIONES	
CICLO	TRIMESTRE	FOLIO	CATEGORIA	MONTO GLOBAL APROBADO	FUENTES FINANCIAMIENTO	NOMBRE	ID ENTIDAD RESPONSABLE	ENTIDAD RESPONSABLE	ID MUNICIPIO RESPONSABLE	MUNICIPIO RESPONSABLE	TIPO PROGRAMA PROYECTO	CLASIFICACION	SUBCLASIFICACION	INSTITUCION EJECUTORA	NUMERO PROYECTO	POBLACION BENEFICIADA	MUJERES	HOMBRES	BENEFICIARIOS	METAS	TIPO DE REFERENCIA	GEOREFERENCIAS	FECHA INICIO	FECHA TERMINO	RECAUDADO	COMPROMETIDO	DEVENGADO	EJERCIDO	PAGADO	CONTRATOS	AVANCES FISICOS	CARPETA FOTOS	ESTATUS		OBSERVACIONES REVISOR	OBSERVACIONES CAPTURISTA
2021	3	BCS210201942417	Proyecto de Inversión	900000	{ff1: {ciclo_recurso:2017, ramo:33, modalidad:I, prog_pres:7, tipo_recurso:FONDOMIXTO, monto:900000.0, modificado:900000.0}}	REHABILITACION E.P. REPUBLICA DE ARGENTINA - CBN	3	Baja California Sur	3	La Paz	Proyecto de inversión de infraestructura Gubernamental	Educación	Sin identificar	ISIPE	17638	N	0	0	33	{meta1: {unidad_medida:Metros Cuadrados, meta:100.0, meta_modificada:100.0}}	1	{geo1: {cve_municipio:3, localidad:911, direccion:El Triunfo, B.C.S., México, lon:-110.1083454 lat:23.8027731}}	07-06-2021	04-09-2021	900,000.00	838,094.53	793,203.53	793,203.53	793,203.53	Sin contratos nuevos en el trimestre.	{meta1: {unidad_medida:Metros Cuadrados, avance:100.0}}		En Ejecución	Validado avances	Sin observaciones	Sin observaciones
2021	3	BCS210301957736	Proyecto de Inversión	150056.02	{ff1: {ciclo_recurso:2021, ramo:33, modalidad:I, prog_pres:4, tipo_recurso:FEDERALES (APORTACIONES, SUBSIDIOS Y CONVENIOS), monto:75028.01, modificado:75028.01}, ff2: {ciclo_recurso:2021, ramo:33, modalidad:I, prog_pres:4, tipo_recurso:FEDERALES (APORTACIONES, SUBSIDIOS Y CONVENIOS), monto:75028.01, modificado:75028.01}}	AMPLIACIÓN DE LA RED DE DISTRIBUCIÓN DE ENERGÍA ELÉCTRICA PARA EL NUEVO PANTEÓN MUNICIPAL EN LA ZONA INDUSTRIAL - 145287	3	Baja California Sur	0	Gobierno de la Entidad	Proyecto de inversión de infraestructura Social	Urbanización	Sin identificar	SECRETARÍA DEL TRABAJO Y DESARROLLO SOCIAL DEL GOBIERNO DEL ESTADO DE BCS	145287	3	3	3	0	{meta1: {unidad_medida:Piezas, meta:1.0, meta_modificada:1.0}}	1	{geo1: {cve_municipio:3, localidad:1, direccion:CALLE DOMICILIO CONOCIDO COLONIA ZONA INDUSTRIAL Z3880 LORETO, LORETO BAJA CALIFORNIA SUR ENTRE CALLE CONOCIDO Y CALLE CONOCIDO, CALLE CONOCIDO SE CONSTRUIRÁ LA AMPLIACIÓN DE LA RED DE DISTRIBUCIÓN DE ENERGIA ELÉCTRICA PARA. lon:-111.37083757, lat:26.00659017}}	31-07-2021	31-12-2021	0.00	0.00	0.00	0.00	0.00	Sin contratos nuevos en el trimestre	{meta1: {unidad_medida:Piezas, avance:0.0}}	{1957736/proyecto_INICIO}	En Ejecución	Validado avances	Sin observaciones	{obs1: {observación:El proyecto cuenta con observaciones en la MIDS, por lo que se recomienda reportar el avance físico y financiero en ceros en el SIIFT. Se sugiere su eliminación en la MIDS y que se reporte nuevamente atendiendo las observaciones, con el objetivo de dar cumplimiento a lo establecido a los objetivos del FAIS en la LCF., trimestre:3 0, usuario:caseformas, fecha:2021-09-27}}
2021	3	BCS210301957740	Proyecto de Inversión	38797.76	{ff1: {ciclo_recurso:2021, ramo:33, modalidad:I, prog_pres:4, tipo_recurso:FEDERALES (APORTACIONES, SUBSIDIOS Y CONVENIOS), monto:19398.88, modificado:19398.88}, ff2: {ciclo_recurso:2021, ramo:33, modalidad:I, prog_pres:3, tipo_recurso:FEDERALES (APORTACIONES, SUBSIDIOS Y CONVENIOS), monto:19398.88, modificado:19398.88}}	AMPLIACION DE LA RED DE DISTRIBUCION DE ENERGIA ELECTRICA DEL CALLEJON SIN NOMBRE ENTRE ACUEDUCTO Y CALLEJON SIN NOMBRE DE LA COLONIA BRISAS DE LORETO PREDIO EL JARAL - 145333	3	Baja California Sur	0	Gobierno de la Entidad	Proyecto de inversión de infraestructura Social	Urbanización	Sin identificar	SECRETARÍA DEL TRABAJO Y DESARROLLO SOCIAL DEL GOBIERNO DEL ESTADO DE BCS	145333	5	5	10	0	{meta1: {unidad_medida:Piezas, meta:1.0, meta_modificada:1.0}}	1	{geo1: {cve_municipio:3, localidad:332, direccion:CALLEJON DOMICILIO CONOCIDO COLONIA BRISAS DE LORETO PREDIO EL JARAL, Z3880 EL POZO, LORETO BAJA CALIFORNIA SUR ENTRE CALLE ACUEDUCTO Y CALLEJON CONOCIDO, CALLE CONOCIDO SE CONSTRUIRÁ LA AMPLIACIÓN DE LA RED DE DISTRIBUCIÓN , lon:-111.45730591, lat:26.0135986}}	31-07-2021	31-12-2021	0.00	0.00	0.00	0.00	0.00	Sin contratos nuevos en el trimestre	{meta1: {unidad_medida:Piezas, avance:0.0}}	{1957740/proyecto_INICIO}	En Ejecución	Validado avances	Sin observaciones	{obs1: {observación:El proyecto cuenta con observaciones en la MIDS, por lo que se recomienda reportar el avance físico y financiero en ceros en el SIIFT. Se sugiere su eliminación en la MIDS y que se reporte nuevamente atendiendo las observaciones, con el objetivo de dar cumplimiento a lo establecido a los objetivos del FAIS en la LCF., trimestre:3.0, usuario:caseformas, fecha:2021-09-27}}
2021	3	BCS210301958722	Proyecto de Inversión	234612.5	{ff1: {ciclo_recurso:2017, ramo:33, modalidad:I, prog_pres:4, tipo_recurso:FEDERALES (APORTACIONES, SUBSIDIOS Y CONVENIOS), monto:112306.3, modificado:112306.3}, ff2: {ciclo_recurso:2021, ramo:33, modalidad:I, prog_pres:3, tipo_recurso:FEDERALES (APORTACIONES, SUBSIDIOS Y CONVENIOS), monto:112306.3, modificado:112306.3}}	AMPLIACIÓN DE LA RED DE DISTRIBUCIÓN DE ENERGÍA ELÉCTRICA DE LA COLONIA AMPLIACION VISTA HERMOSA SEGUNDA ETAPA LA PAZ - 178105	3	Baja California Sur	0	Gobierno de la Entidad	Proyecto de inversión de infraestructura Social	Urbanización	Sin identificar	SECRETARÍA DEL TRABAJO Y DESARROLLO SOCIAL DEL GOBIERNO DEL ESTADO DE BCS	178105	5	40	53	0	{meta1: {unidad_medida:Piezas, meta:1.0, meta_modificada:1.0}}	1	{geo1: {cve_municipio:3, localidad:1, direccion:CALLE NORTE COLONIA VISTA HERMOSA, Z3038 LA PAZ, LA PAZ BAJA CALIFORNIA SUR ENTRE CALLE DOS Y CALLE TRES, CALLE CONOCIDO SE CONSTRUIRÁ LA AMPLIACIÓN DE LA RED DE DISTRIBUCIÓN DE ENERGIA ELÉCTRICA PARA PROPORCIONAR SERVICIO EL, lon:-110.28789, lat:24.1045318}}	31-08-2021	31-12-2021	0.00	0.00	0.00	0.00	0.00	Sin contratos nuevos en el trimestre	{meta1: {unidad_medida:Piezas, avance:0.0}}	{1958722/proyecto_INICIO}	En Ejecución	Validado avances	Sin observaciones	Sin observaciones

BCSnosUNE
Gobierno de Baja California Sur

GOBIERNO DE BAJA CALIFORNIA SUR
SECRETARIA DE FINANZAS Y ADMINISTRACIÓN
DIRECCIÓN DE CONTABILIDAD

Sistema de Recursos Federales Transferidos a las Entidades Federativas, Municipios y Demarcaciones Territoriales del Distrito Federal
Destino del Gasto
Ciclo Reportado: 2021
Periodo Reportado : Tercer Trimestre

| DETALLE PROYECTO | | |

BCSnosUNE
Gobierno de Baja California Sur

GOBIERNO DE BAJA CALIFORNIA SUR
SECRETARIA DE FINANZAS Y ADMINISTRACIÓN
DIRECCIÓN DE CONTABILIDAD

Sistema de Recursos Federales Transferidos a las Entidades Federativas, Municipios y Demarcaciones Territoriales del Distrito Federal
Destino del Gasto
Ciclo Reportado: 2021
Periodo Reportado : Tercer Trimestre

DETALLE PROYECTO																								AVANCE FINANCIERO							FOTOS		FLUJO	OBSERVACIONES	
CICLO	TRIMESTRE	FOLIO	CATEGORIA	MONTO GLOBAL APROBADO	FUENTES FINANCIAMIENTO	NOMBRE	ID ENTIDAD RESPONSABLE	ENTIDAD RESPONSABLE	ID MUNICIPIO RESPONSABLE	MUNICIPIO RESPONSABLE	TIPO PROGRAMA PROYECTO	CLASIFICACION	SUBCLASIFICACION	INSTITUCION EJECUTORA	NUMERO PROYECTO	POBLACION BENEFICIADA	MUJERES	HOMBRES	BENEFICIARIOS	METAS	TIPO GEOREFERENCIA	GEOREFERENCIAS	FECHA INICIO	FECHA TERMINO	RECAUDADO	COMPROMETIDO	DEVENGADO	EJERCIDO	PAGADO	CONTRATOS	AVANCES FISICOS	CARPETA FOTOS	ESTATUS		OBSERVACIONES REVISOR	OBSERVACIONES CAPTURISTA
2021	3	ICS210301984885	Proyecto de inversión	119503.57	{ff1: {ciclo_recurso:2021, ramo:33, modalidad:I, prog_pres:4, tipo_recurso:FEDERALES (APORTACIONES, SUBSIDIOS Y CONVENIOS), monto:119509.57, modificado:119503.57}}	CONSTRUCCIÓN DE TRES CISTERNAS EN LA COLONIA 4 DE MARZO DE CIUDAD CONSTITUCIÓN	3	Baja California Sur	1	Comondú	Proyecto de inversión de infraestructura social	Vivienda	Sin identificar	H AYUNTAMIENTO DE COMONDU	169525	5	5	5	0	{meta1: {unidad_medida:Tanque(s), meta:3.0, meta_modificada:3.0}}	1	{geo1: {cve_municipio:1, localidad:1, direccion:CALLE JESUS GARZA MENCHACA COLONIA 4 DE MARZO, 23641 CIUDAD CONSTITUCIÓN, COMONDÚ BAJA CALIFORNIA SUR ENTRE CALLE REVOLUCION DE 1910 Y LA OBRA SE ENCUENTRA UBICADA A UNA CUADRA AL OESTE DEL CENTRO DE ESTUDIOS CIENTÍFICOS, lon:-111.64413174, lat:25.043168607}}	10-08-2021	10-10-2021	119,503.57	119,474.16	58,447.59	58,447.59	58,447.59	{ctto1: {tipo_obra:Obra, numero_contrato:121021, contratista:ALFONSO LIZARRAGA NICOLA, convocante:OBRAS PÚBLICAS MUNICIPAL, monto:119474.16, importe_modificado:119503.57}}	{meta1: {unidad_medida:Tanque(s), avance:2.55}}	{1984885/proyecto_PROCESO, 1984885/proyecto_INICIO}	En Ejecución	Validado avances	Sin observaciones	Sin observaciones
2021	3	ICS210301985279	Proyecto de inversión	199172.61	{ff1: {ciclo_recurso:2021, ramo:33, modalidad:I, prog_pres:4, tipo_recurso:FEDERALES (APORTACIONES, SUBSIDIOS Y CONVENIOS), monto:199172.61, modificado:199172.61}}	CONSTRUCCIÓN DE CINCO CISTERNAS EN LA COLONIA DIVISIÓN DEL NORTE EN CIUDAD INSURGENTES B.C.S. - 170850	3	Baja California Sur	1	Comondú	Proyecto de inversión de infraestructura social	Vivienda	Sin identificar	H AYUNTAMIENTO DE COMONDU	170850	5	13	12	0	{meta1: {unidad_medida:Tanque(s), meta:5.0, meta_modificada:5.0}}	1	{geo1: {cve_municipio:1, localidad:139, direccion:CALLE REFORMA COLONIA COLONIA DIVISION DEL NORTE, 23700 CIUDAD INSURGENTES, COMONDÚ BAJA CALIFORNIA SUR ENTRE CALLE REFORMA SUR ENTRE CALLE 21 DE MARZO Y LA OBRA SE ENCUENTRA UBICADA A DOS CUADRAS APROXIMADAMENTE AL OESTE DEL PANTEÓN DE LA CIUD, lon:-111.7720605, lat:25.27100934}}	11-08-2021	12-10-2021	199,172.61	199,172.61	175,190.76	175,190.76	175,190.76	{ctto1: {tipo_obra:Obra, numero_contrato:142021, contratista:DIPROMS, S.A. DE C.V., convocante:OBRAS PÚBLICAS, monto:597517.83, importe_modificado:597517.83}}	{meta1: {unidad_medida:Tanque(s), avance:1.75}}	{1985179/proyecto_PROCESO, 1985179/proyecto_INICIO}	En Ejecución	Validado avances	Sin observaciones	Sin observaciones
2021	3	ICS210301985625	Proyecto de inversión	39834.52	{ff1: {ciclo_recurso:2021, ramo:33, modalidad:I, prog_pres:4, tipo_recurso:FEDERALES (APORTACIONES, SUBSIDIOS Y CONVENIOS), monto:39834.52, modificado:39834.52}}	CONSTRUCCIÓN DE UNA CISTERNA EN LA COLONIA LIBERTAD DE CIUDAD INSURGENTES B.C.S. - 172201	3	Baja California Sur	1	Comondú	Proyecto de inversión de infraestructura social	Vivienda	Sin identificar	H AYUNTAMIENTO DE COMONDU	172201	5	3	3	0	{meta1: {unidad_medida:Tanque(s), meta:1.0, meta_modificada:1.0}}	1	{geo1: {cve_municipio:1, localidad:133, direccion:CALLE DIONISIO VILLARINO COLONIA LIBERTAD, 23700 CIUDAD INSURGENTES, COMONDÚ BAJA CALIFORNIA SUR ENTRE CALLE VICENTE GUERRERO Y CALLE JUAN ALDAMA, LA OBRA SE ENCUENTRA UBICADA A 400 METROS APROXIMADAMENTE AL OESTE DE LA AVE, lon:-111.7858641, lat:25.26138249}}	11-08-2021	12-10-2021	39,834.52	39,834.52	35,038.15	35,038.15	35,038.15	{ctto1: {tipo_obra:Obra, numero_contrato:142021, contratista:DIPROMS, S.A. DE C.V., convocante:OBRAS PÚBLICAS, monto:597517.83, importe_modificado:597517.83}}	{meta1: {unidad_medida:Tanque(s), avance:0.75}}	{1985625/proyecto_PROCESO, 1985625/proyecto_INICIO}	En Ejecución	Validado avances	Sin observaciones	Sin observaciones
2021	3	ICS210301985648	Proyecto de inversión	39834.52	{ff1: {ciclo_recurso:2021, ramo:33, modalidad:I, prog_pres:4, tipo_recurso:FEDERALES (APORTACIONES, SUBSIDIOS Y CONVENIOS), monto:39834.52, modificado:39834.52}}	CONSTRUCCIÓN DE UNA CISTERNA EN LA COLONIA GUADALUPE VICTORIA DE CIUDAD INSURGENTES B.C.S. - 172203	3	Baja California Sur	1	Comondú	Proyecto de inversión de infraestructura social	Vivienda	Sin identificar	H AYUNTAMIENTO DE COMONDU	172203	5	3	3	0	{meta1: {unidad_medida:Tanque(s), meta:1.0, meta_modificada:1.0}}	1	{geo1: {cve_municipio:1, localidad:133, direccion:CALLE 21 DE MARZO COLONIA GUADALUPE VICTORIA, 23700 CIUDAD INSURGENTES, COMONDÚ BAJA CALIFORNIA SUR ENTRE CALLE SEBASTIAN LERDO DE TEJADA Y LA OBRA SE ENCUENTRA UBICADA A UN COSTADO DE LA UNIDAD DEPORTIVA APROXIMADAMENTE. lon:-111.76853431, lat:25.25691035}}	12-08-2021	12-10-2021	39,834.52	39,834.52	35,038.15	35,038.15	35,038.15	{ctto1: {tipo_obra:Obra, numero_contrato:142021, contratista:DIPROMS, S.A. DE C.V., convocante:OBRAS PÚBLICAS, monto:597517.83, importe_modificado:597517.83}}	{meta1: {unidad_medida:Tanque(s), avance:0.75}}	{1985648/proyecto_PROCESO, 1985648/proyecto_INICIO}	En Ejecución	Validado avances	Sin observaciones	Sin observaciones
2021	3	ICS210301987247	Proyecto de inversión	2000000	{ff1: {ciclo_recurso:2021, ramo:33, modalidad:I, prog_pres:4, tipo_recurso:FEDERALES (APORTACIONES, SUBSIDIOS Y CONVENIOS), monto:2000000.0, modificado:0.0}}	SUMINISTRO DE DEPOSITOS DE ALMACENAMIENTO DE AGUA POTABLE - 178035	3	Baja California Sur	3	La Paz	Proyecto de inversión de infraestructura social	Agua y saneamiento	Sin identificar	DIRECCION GENERAL DE DESARROLLO SOCIAL	178035	5	250	250	0	{meta1: {unidad_medida:Tanque(s), meta:500.0, meta_modificada:500.0}}	1	{geo1: {cve_municipio:3, localidad:1, direccion:COLONIA VISTA HERMOSA, 23038 LA PAZ, LA PAZ BAJA CALIFORNIA SUR ENTRE , SE SUMINISTRARA 500 DEPOSITOS DE ALMACENAMIENTO DE AGUA POTABLE EN DIFERENTES COLONIAS DE LA CIUDAD DE LA PAZ Y DIFERENTES LOCALIDADES DEL MUNIC, lon:-110.26631545, lat:24.16073084}}	19-05-2021	31-12-2021	0.00	0.00	0.00	0.00	0.00	{ctto1: {tipo_obra:Adquisiciones, numero_contrato:LPA-030000059-003-2021, contratista:FERNANDO SANCHEZ GUZMAN, convocante:MUNICIPIO DE LA PAZ, monto:13650000.0, importe_modificado:13650000.0}}	{meta1: {unidad_medida:Tanque(s), avance:0.00}}	{1987247/proyecto_INICIO}	En Ejecución	Validado avances	Sin observaciones	[redacted]

GOBIERNO DE BAJA CALIFORNIA SUR
SECRETARIA DE FINANZAS Y ADMINISTRACIÓN
DIRECCIÓN DE CONTABILIDAD

Sistema de Recursos Federales Transferidos a las Entidades Federativas, Municipios y Demarcaciones Territoriales del Distrito Federal
Destino del Gasto
Ciclo Reportado: 2021
Período Reportado : Tercer Trimestre

DETALLE PROYECTO																												AVANCE FINANCIERO								FOTOS			OBSERVACIONES	
CICLO	TRIMESTRE	FOLIO	CATEGORIA	MONTO GLOBAL APROBADO	FUENTES FINANCIAMIENTO	NOMBRE	ID ENTIDAD RESPONSABLE	ENTIDAD RESPONSABLE	ID MUNICIPIO RESPONSABLE	MUNICIPIO RESPONSABLE	TIPO PROGRAMA PROYECTO	CLASIFICACION	SUBCLASIFICACION	INSTITUCION EJECUTORA	NUMERO PROYECTO	POBLACION BENEFICIADA	MUJERES	HOMBRES	BENEFICIARIOS	METAS	TIPO GEOREFERENCIA	GEOREFERENCIAS	FECHA INICIO	FECHA TERMINO	RECAUDADO	COMPROMETIDO	DEVENGADO	EJERCIDO	PAGADO	CONTRATOS	AVANCES FISICOS	CARPETA FOTOS	ESTATUS	PLUTO	OBSERVACIONES RSSSOR	OBSERVACIONES CAPTURISTA
2021	3	9CS21030198081	Proyecto de Inversión	8000000	{#1: {ciclo_recurso:2021, ramo:33, modalidad:I, prog_pres:4, tipo_recurso:FEDERALES (APORTACIONES, SUBSIDIOS Y CONVENIOS), monto:8000000.0, modificado:8000000.0}}	CONSTRUCCION DE RAMPAS Y BANQUETAS EN LA CALLE LAZARO CARDENAS EL CENTENARIO 82131	3	Baja California Sur	3	La Paz	Proyecto de inversión de infraestructura Social	Transportes y vialidades	Sin identificar	DIRECCION GENERAL DE OBRAS PUBLICAS Y ASENTAMIENTOS HUMANOS	82131	5	85	85	0	{meta1: {unidad_medida:Metros cuadrados de construcción, meta:684.0, meta_modificada:684.0}}	1	{geo1: {cve_municipio:3, localidad:92, direccion:CALLE LAZARO CARDENAS COLONIA EL CENTENARIO, 23205 EL CENTENARIO, LA PAZ BAJA CALIFORNIA SUR ENTRE CALLE MANUEL VARQUEZ DE LEON Y CALLE LEONIA VICARIO, CARRETERA CARRETERA TRANSPENINSULAR LA OBRA SE LLEVAR A CABO EN LAS INMED, lon:-110.4136107, lat:24.10339696}}	13-05-2021	31-12-2021	798,006.75	798,006.75	786,282.08	786,282.06	786,282.06	{ctos1: {tipo_obra:Obra, numero_contrato:ATO/FIOP2021162/21, contratista:LUIS GARCIA RODRIGUEZ, convocante:MUNICIPIO DE LA PAZ, monto:798007.0, importe_modificado:798007.0}}	{meta1: unidad_medida:Metros cuadrados de construcción, avance:684.0}}	{1968081/proyecto_INICIO, 1968081/proyecto_FIN, 1968081/proyecto_PROCESO}	En Ejecución	Validado Invancas	Sin observaciones	Sin observaciones
2021	3	9CS21030199864	Proyecto de Inversión	3700000	{#1: {ciclo_recurso:2021, ramo:33, modalidad:I, prog_pres:4, tipo_recurso:FEDERALES (APORTACIONES, SUBSIDIOS Y CONVENIOS), monto:3700000.0, modificado:0.0}}	PAVIMENTACION DE LA PRIMERA ETAPA DE LA CONTINUACIÓN DE BOULEVARD SANTA ROSA TRAMO CALLE 3 MARES A CALLE ORO 11345	3	Baja California Sur	3	La Paz	Proyecto de inversión de infraestructura Social	Transportes y vialidades	Sin identificar	DIRECCION GENERAL DE OBRAS PUBLICAS Y ASENTAMIENTOS HUMANOS	211945	5	2,000	2,000	0	{meta1: {unidad_medida:Metros cuadrados de construcción, meta:3558.0, meta_modificada:3558.0}}	1	{geo1: {cve_municipio:3, localidad:1, direccion:BOULEVARD SANTA ROSA COLONIA MIRAMAR, 23085 LA PAZ, LA PAZ BAJA CALIFORNIA SUR ENTRE CALLE DOS MARES Y CALLE ORO, CONTINUIDAD AL BOULEVARD SANTA ROSA COLONIA MIRAMAR, lon:-110.3327887, lat:24.0831503}}	09-08-2021	31-12-2021	0.00	0.00	0.00	0.00	0.00	{ctos1: {tipo_obra:Obra, numero_contrato:ATO/FIOP2021127/21, contratista:GRUPO CONSTRUCTOR SADE CV, convocante:MUNICIPIO DE LA PAZ, monto:3683393.0, importe_modificado:3683393.0}}	{meta1: unidad_medida:Metros cuadrados de construcción, avance:0.0}}	{1995864/proyecto_INICIO}	En Ejecución	Validado Invancas	Sin observaciones	Sin observaciones
2021	3	9CS21030200068	Proyecto de Inversión	6700000	{#1: {ciclo_recurso:2021, ramo:33, modalidad:I, prog_pres:3, tipo_recurso:FEDERALES (APORTACIONES, SUBSIDIOS Y CONVENIOS), monto:6700000.0, modificado:6700000.0}}	PAVIMENTACION DE LA 2DA ETAPA CON CONCRETO HIDRAULICO DE LA CALLE TOPETE DECALLE HORIZONTE A CALLE BENITO JUAREZ, EN TODOS SANTOS BCS	3	Baja California Sur	1	La Paz	Programa de inversión de Mantenimiento	Transportes y vialidades	Sin identificar	DIRECCION DE OBRAS PUBLICAS Y ASENTAMIENTOS HUMANOS	FTOP202111	N	0	0	272.711	{meta1: {unidad_medida:Metros, meta:100.0, meta_modificada:100.0}}	1	{geo1: {cve_municipio:3, localidad:3, direccion:Av. Gral Topete, Centro, 23300 Todos Santos, B.C.S., México, lon:-110.2267878, lat:23.4525844}}	15-10-2021	21-12-2021	3,000,355.00	0.00	0.00	0.00	0.00	Sin contratos nuevos en el trimestre	{meta1: unidad_medida:Metros avance:0.0}}	{2002058/proyecto_INICIO}	En Ejecución	Validado / Registrado avances	Sin observaciones	Sin observaciones
2021	3	9CS21030200075	Proyecto de Inversión	2498936	{#1: {ciclo_recurso:2021, ramo:33, modalidad:I, prog_pres:3, tipo_recurso:FEDERALES (APORTACIONES, SUBSIDIOS Y CONVENIOS), monto:2498936.0, modificado:2498936.0}}	AMPLIAMIENTO DE CICLOVIAS EN LA CIUDAD DE LA PAZ	3	Baja California Sur	3	La Paz	Programa de inversión de Mantenimiento	Transportes y vialidades	Sin identificar	DIRECCION DE OBRAS PUBLICAS Y ASENTAMIENTOS HUMANOS	FTOP202114	N	0	0	272.711	{meta1: {unidad_medida:Metros, meta:100.0, meta_modificada:100.0}}	1	{geo1: {cve_municipio:3, localidad:1, direccion:Ayuntamiento, La Paz, B.C.S., México, lon:-110.2973704, lat:24.0498431}}	08-06-2021	15-11-2021	2,498,936.00	2,498,936.00	1,249,681.03	1,249,681.03	1,249,681.03	{ctos1: {tipo_obra:Obra, numero_contrato:ATO/FIOP2021147/21, contratista:PROVIA	BAJA SUR SA DE CV, convocante:MUNICIPIO DE LA PAZ, monto:2498937.0, importe_modificado:2498937.0}}	{meta1: unidad_medida:Metros avance:50.0}}	{2002075/proyecto_PROCESO, 2002075/proyecto_INICIO}	En Ejecución	Validado / Registrado avances	Sin observaciones	Sin observaciones
2021	3	9CS21030201472	Proyecto de Inversión	900000	{#1: {ciclo_recurso:2016, ramo:33, modalidad:I, prog_pres:7, tipo_recurso:FONDOS COMISOS, monto:900000.0, modificado:900000.0}}	E.P. JOSEFA ORTIZ DE DOMINGUEZ(MANTENIMIENTO)	3	Baja California Sur	0	Gobierno de la Entidad	Proyecto de inversión de infraestructura Gubernamental	Educación	Sin identificar	ISIFE	16374	N	0	0	265	{meta1: {unidad_medida:Metros Cuadrados, meta:100.0, meta_modificada:100.0}}	1	{geo1: {cve_municipio:8, localidad:217, direccion:DOMICILIO CONOCIDO NUM. 0, LA RIBERA, Baja California Sur, lon:-109.583888, lat:23.592778}}	10-05-2021	07-08-2021	900,000.00	858,839.58	487,595.68	487,595.68	487,595.68	Sin contratos nuevos en el trimestre	{meta1: unidad_medida:Metros Cuadrados, avance:30.0}}		En Ejecución	Validado / Registrado avances	Sin observaciones	Sin observaciones
2021	3	9CS21030201473	Proyecto de Inversión	1000000	{#1: {ciclo_recurso:2016, ramo:33, modalidad:I, prog_pres:7, tipo_recurso:FONDOS COMISOS, monto:1000000.0, modificado:1000000.0}}	E.P. LEONARDO GASTELUM VILLAUDROY(MANTENIMIENTO)	3	Baja California Sur	0	Gobierno de la Entidad	Proyecto de inversión de infraestructura Gubernamental	Educación	Sin identificar	ISIFE	16373	N	0	0	1,353	{meta1: {unidad_medida:Metros Cuadrados, meta:100.0, meta_modificada:100.0}}	1	{geo1: {cve_municipio:4, localidad:54, direccion:NINGUNO NUM. 0, CABO SAN LUCAS, Baja California Sur, lon:-109.923602, lat:22.946529}}	07-06-2021	04-09-2021	1,000,000.00	913,372.93	277,191.87	277,191.87	277,191.87	Sin contratos nuevos en el trimestre	{meta1: unidad_medida:Metros Cuadrados, avance:30.0}}		En Ejecución	Validado / Registrado avances	Sin observaciones	Sin observaciones
2021	3	9CS21030202484	Proyecto de Inversión	800000	{#1: {ciclo_recurso:2017, ramo:33, modalidad:I, prog_pres:7, tipo_recurso:FONDOS COMISOS, monto:800000.0, modificado:800000.0}}	E.P. 5 DE MAYO(MANTENIMIENTO)	3	Baja California Sur	0	Gobierno de la Entidad	Proyecto de inversión de infraestructura Gubernamental	Educación	Sin identificar	ISIFE	17834	N	0	0	127	{meta1: {unidad_medida:Metros Cuadrados, meta:100.0, meta_modificada:100.0}}	1	{geo1: {cve_municipio:3, localidad:187, direccion:DOMICILIO CONOCIDO, VILLA IGNACIO ZARAGOZA, Baja California Sur, lon:-111.344431, lat:25.330376}}	07-06-2021	04-09-2021	800,000.00	744,317.25	223,295.18	223,295.18	223,295.18	Sin contratos nuevos en el trimestre	{meta1: unidad_medida:Metros Cuadrados, avance:30.0}}		En Ejecución	Validado / Registrado avances	Sin observaciones	Sin observaciones
2021	3	9CS21030200393	Proyecto de Inversión	400000	{#1: {ciclo_recurso:2021, ramo:33, modalidad:I, prog_pres:3, tipo_recurso:FEDERALES (APORTACIONES, SUBSIDIOS Y CONVENIOS), monto:400000.0, modificado:4000000}}	REMODEAMIENTO DE VIALIDADES Y ESPACIOS PUBLICOS EN LA CIUDAD DE LA PAZ	3	Baja California Sur	3	La Paz	Proyecto de inversión de infraestructura Social	Transportes y vialidades	Sin identificar	DIRECCION GENERAL DE SERVICIOS PUBLICOS MUNICIPALES		N	0	0	272.711	{meta1: {unidad_medida:Metros Cuadrados, meta:100.0, meta_modificada:100.0}}	1	{geo1: {cve_municipio:3, localidad:1, direccion:CMR+45 La Paz, B.C.S., México, lon:-110.309515, lat:24.0928479}}	29-10-2021	30-12-2021	300,023.67	0.00	0.00	0.00	0.00	Sin contratos nuevos en el trimestre	{meta1: unidad_medida:Metros Cuadrados, avance:0.0}}	{2002993/proyecto_INICIO}	En Ejecución	Validado / Registrado avances	Sin observaciones	Sin observaciones

GOBIERNO DE BAJA CALIFORNIA SUR
SECRETARIA DE FINANZAS Y ADMINISTRACIÓN
DIRECCIÓN DE CONTABILIDAD

Sistema de Recursos Federales Transferidos a las Entidades Federativas. **Municipios y Demarcaciones Territoriales del Distrito Federal**
Destino del Gasto
Ciclo Reportado: 2021
Periodo Reportado : Tercer Trimestre

DETALLE PROYECTO																											AVANCE FINANCIERO								FOTOS			OBSERVACIONES	
CICLO	TRIMESTRE	FOLIO	CATEGORIA	MONTO GLOBAL APROBADO	FUENTES FINANCIAMIENTO	NOMBRE	ID ENTIDAD RESPONSABLE	ENTIDAD RESPONSABLE	ID MUNICIPIO RESPONSABLE	MUNICIPIO RESPONSABLE	TIPO PROGRAMA PROYECTO	CLASIFICACION	SUBCLASIFICACION	INSTITUCION EJECUTORA	NUMERO PROYECTO	POBLACION BENEFICIADA	MUJERES	HOMBRES	BENEFICIARIOS	METAS	TIPO GEOREFERENCIA	GEOREFERENCIAS	FECHA INICIO	FECHA TERMINO	RECAUDADO	COMPROMETIDO	DEVENGADO	EJERCIDO	PAGADO	CONTRATOS	AVANCES FISICOS	CARPETA FOTOS	ESTATUS	FLUJO	OBSERVACIONES REVISOR	OBSERVACIONES CAPTURISTA
2021	3	BCS210302005330	Proyecto de inversión	481,400.74	{ff1: {ciclo_recurso:2021, ramo:33, modalidad:I, prog_pres:7, tipo_recurso:FEDERALES (APORTACIONES, SUBSIDIOS Y CONVENIOS), monto:481,400.74, modificado:48140074}}	REHABILITACION UNIVERSIDAD AUTONOMA DE BAJA CALIFORNIA SUR	3	Baja California Sur	0	Gobierno de la Entidad	Proyecto de inversión de infraestructura Gubernamental	Educación	Sin identificar	ISIFE	20107	N	0	0	3,918	{meta1: {unidad_medida:Metros Cuadrados, meta:100.0, meta_modificada:100.0}}	1	{geo1: {cve_municipio:3, localidad:1, direccion:CALLE: KILOMETRO 5.5, CARRETERA AL SUR, LA PAZ, Baja California Sur, lon:-110.314914, lat:24.101492}}	16-08-2021	29-09-2021	481,400.74	481,400.74	232,634.73	232,634.73	232,634.73	Sin contratos nuevos en el trimestre	{meta1: {unidad_medida:Metros Cuadrados, avance:100.0}}		En Ejecución	Validado / Registrado avances	Sin observaciones	Sin observaciones
2021	3	BCS210302005334	Proyecto de inversión	362438.08	{ff1: {ciclo_recurso:2021, ramo:33, modalidad:I, prog_pres:7, tipo_recurso:FEDERALES (APORTACIONES, SUBSIDIOS Y CONVENIOS), monto:362438.08, modificado:36243808}}	REHABILITACION E.P. GENERAL PLUTARCO ELIAS CALLES	3	Baja California Sur	0	Gobierno de la Entidad	Proyecto de inversión de infraestructura Gubernamental	Educación	Sin identificar	ISIFE	20125	N	0	0	298	{meta1: {unidad_medida:Metros Cuadrados, meta:100.0, meta_modificada:100.0}}	1	{geo1: {cve_municipio:1, localidad:133, direccion:20 DE NOVIEMBRE NUM. 0, CIUDAD INSURGENTES, Baja California Sur, lon:-111.777093, lat:25.282764}}	09-08-2021	22-09-2021	362,438.08	362,438.08	108,731.41	108,731.41	108,731.41	Sin contratos nuevos en el trimestre	{meta1: {unidad_medida:Metros Cuadrados, avance:100.0}}		En Ejecución	Validado / Registrado avances	Sin observaciones	Sin observaciones
2021	3	BCS210302005350	Proyecto de inversión	351485.1	{ff1: {ciclo_recurso:2021, ramo:33, modalidad:I, prog_pres:7, tipo_recurso:FEDERALES (APORTACIONES, SUBSIDIOS Y CONVENIOS), monto:351485.1, modificado:35148510}}	REHABILITACION ESC. SEC. JUSTO SIERRA	3	Baja California Sur	0	Gobierno de la Entidad	Proyecto de inversión de infraestructura Gubernamental	Educación	Sin identificar	ISIFE	21038	N	0	0	761	{meta1: {unidad_medida:Metros Cuadrados, meta:100.0, meta_modificada:100.0}}	1	{geo1: {cve_municipio:1, localidad:1, direccion:VENUSTIANO CARRANZA NUM. 0, CIUDAD CONSTITUCIÓN, Baja California Sur, lon:-111.651112, lat:25.09844}}	23-08-2021	21-09-2021	351,485.10	351,485.10	0.00	0.00	0.00	Sin contratos nuevos en el trimestre	{meta1: {unidad_medida:Metros Cuadrados, avance:0.0}}		En Ejecución	Validado / Registrado avances	Sin observaciones	Sin observaciones
2021	3	0530010103389849	Adquisición	2801820.32	{ff1: {ciclo_recurso:2021, ramo:23, modalidad:I, prog_pres:12, tipo_recurso:FEDERALES (APORTACIONES, SUBSIDIOS Y CONVENIOS), monto:2801820.32, modificado:280182032}}	ADQUISICION DE MOBILIARIO Y EQUIPO DE COMPUTO PARA EL SISTEMA DE ATENCION DE LLAMADAS DE EMERGENCIA 911	3	Baja California Sur	0	Gobierno de la Entidad	Programa de inversión de Adquisiciones	Seguridad	Servicios de llamados de emergencia 066 y de denuncia anónima 089	SECRETARIA DE SEGURIDAD PUBLICA	0	N	0	0	0	{meta1: {unidad_medida:Piezas, meta:238.0, meta_modificada:187.0}}	1	{geo1: {cve_municipio:3, localidad:1, direccion:Luis Donaldo Colosio 1245, Las Garzas, 23079 La Paz, B.C.S., México, lon:-110.32403111, lat:24.13051084}}	30-04-2020	31-12-2020	2,801,820.32	2,801,820.32	2,801,820.32	2,801,820.32	2,801,820.32	Sin contratos nuevos en el trimestre	{meta1: {unidad_medida:Piezas, avance:187.0}}		Terminado	Validado avances	Sin observaciones	Sin observaciones
2021	3	BCS210302041123	Proyecto de inversión	56480.4	{ff1: {ciclo_recurso:2021, ramo:33, modalidad:I, prog_pres:7, tipo_recurso:FEDERALES (APORTACIONES, SUBSIDIOS Y CONVENIOS), monto:56480.4, modificado:5648040}}	REHABILITACION E.P. PROF. BENITO BELTRAN BELTRAN	3	Baja California Sur	0	Gobierno de la Entidad	Proyecto de inversión de infraestructura Gubernamental	Educación	Sin identificar	ISIFE		N	0	0	27	{meta1: {unidad_medida:Metros Cuadrados, meta:100.0, meta_modificada:100.0}}	1	{geo1: {cve_municipio:3, localidad:1070, direccion:DOMICILIO CONOCIDO NUM. 0, EL ANCÓN, Baja California Sur, lon:-110.101111, lat:24.011667}}	24-05-2021	31-07-2021	56,480.40	56,480.40	56,480.40	56,480.40	56,480.40	Sin contratos nuevos en el trimestre	{meta1: {unidad_medida:Metros Cuadrados, avance:100.0}}		Terminado	Validado avances	Sin observaciones	Sin observaciones
2021	3	BCS210302000431	Proyecto de inversión	2000000	{ff1: {ciclo_recurso:2021, ramo:33, modalidad:I, prog_pres:12, tipo_recurso:FEDERALES (APORTACIONES, SUBSIDIOS Y CONVENIOS), monto:2000000.0, modificado:197194.55}}	RECONSTRUCCION CON CARPETA ASFALTICA DE 5.00 CMS. DE ESPESOR COMPACTADO S DE LA CALLE NICOLAS BRAVO, TRAMO JOSEFA ORTIZ DE DOMINGUEZ A VALENTIN GOMEZ FARIAS	3	Baja California Sur	3	La Paz	Proyecto de inversión de Infraestructura Social	Urbanización	Sin identificar	SECRETARIA DE PLANEACION URBANA, INFRAESTRUCTURA Y MOVILIDAD	051020211	N	0	0	251,871	{meta1: {unidad_medida:Metros Cuadrados, meta:3418.0, meta_modificada:3418.0}}	1	{geo1: {cve_municipio:3, localidad:1, direccion:Nicolás Bravo 370, Zona Central, 23000 La Paz, B.C.S., México, lon:-110.31154275, lat:24.1534978}}	03-08-2021	31-08-2021	1,977,694.55	1,977,694.55	1,977,694.55	1,977,694.55	1,977,694.55	Sin contratos nuevos en el trimestre	{meta1: {unidad_medida:Metros Cuadrados, avance:3418.0}}	2000431/proyecto_INICIO, 2000431/proyecto_PROCESO, 2000431/proyecto_PROCESO, 2000431/proyecto_FIN, 2000431/proyecto_INICIO	Terminado	Validado / Registrado avances	Sin observaciones	Sin observaciones
2021	3	BCS210302005523	Proyecto de Inversión	323653.24	{ff1: {ciclo_recurso:2021, ramo:33, modalidad:I, prog_pres:7, tipo_recurso:FEDERALES (APORTACIONES, SUBSIDIOS Y CONVENIOS), monto:323653.24, modificado:32365324}}	REHABILITACION ESC. SEC. RICARDO FLORES MAGON	3	Baja California Sur	0	Gobierno de la Entidad	Proyecto de inversión de infraestructura Gubernamental	Educación	Sin identificar	ISIFE	20117	N	0	0	217	{meta1: {unidad_medida:Metros Cuadrados, meta:100.0, meta_modificada:100.0}}	1	{geo1: {cve_municipio:3, localidad:1, direccion:20 DE NOVIEMBRE, CIUDAD CONSTITUCIÓN, Baja California Sur, lon:-111.667592, lat:25.026002}}	31-05-2021	29-07-2021	323,653.24	323,653.24	323,653.24	323,653.24	323,653.24	Sin contratos nuevos en el trimestre	{meta1: {unidad_medida:Metros Cuadrados, avance:100.0}}		Terminado	Validado / Registrado avances	Sin observaciones	Sin observaciones

GOBIERNO DE BAJA CALIFORNIA SUR
SECRETARIA DE FINANZAS Y ADMINISTRACIÓN
DIRECCIÓN DE CONTABILIDAD

Sistema de Recursos Federales Transferidos a las Entidades Federativas, Municipios y Demarcaciones Territoriales del Distrito Federal
Destino del Gasto
Ciclo Reportado: 2021
Periodo Reportado : Tercer Trimestre

DETALLE PROYECTO																												AVANCE FINANCIERO								FOTOS			OBSERVACIONES	
CICLO	TRIMESTRE	FOLIO	CATEGORIA	MONTO GLOBAL APROBADO	FUENTE FINANCIAMIENTO	NOMBRE	ID ENTIDAD RESPONSABLE	ENTIDAD RESPONSABLE	ID MUNICIPIO RESPONSABLE	MUNICIPIO RESPONSABLE	TIPO PROGRAMA PROYECTO	CLASIFICACION	SUBCLASIFICACION	INSTITUCION EJECUTORA	NUMERO PROYECTO	POBLACION BENEFICIADA	MUJERES	HOMBRES	BENEFICIARIOS	METAS	TIPO GOBIERNO FEDERENCIA	GEOREFERENCIAS	FECHA INICIO	FECHA TERMINO	RECAUDADO	COMPROMETIDO	DEVENGADO	EJERCIDO	PAGADO	CONTRATOS	AVANCES FISICOS	CARPETA FOTOS	ESTATUS	FLUJO	OBSERVACIONES REVISOR	OBSERVACIONES CAPTURISTA
2021	2	RCS1901015512590	Adquisición	8815513.14	{fr1: {ciclo_recurso:2019, ramo:33, modalidad:I, prog_pres:12, tipo_recurso:FEDERALES (APORTACIONES, SUBSIDIOS Y CONVENIOS), monto:8815513.14, modificado:1.0754078671}}	Adquisiciones del SNSP	1	Baja California Sur	0	Gobierno de la Entidad	Programa de inversión de Adquisiciones	Seguridad	Red Nacional de Telecomunicaciones del Sistema Nacional de Información (Bases de Datos)	Secretaría de Seguridad Pública		N	0	0	0	{meta1: {unidad_medida: Piezas, meta:288.0, meta_modificada:563.0}}	1	{geo1: {cve_municipio:3, localidad:1, direccion:México 1 201, 23088 B.C.S., México, lon:-110.29930115, lat:24.03987975}}	01-04-2019	31-12-2019	10,790,474.05	10,790,474.05	10,790,474.05	10,790,474.05	10,790,474.05	Sin contratos nuevos en el trimestre	{meta1: {unidad_medida:Piezas, avance:563.0}}		Terminado	Validado avances	Sin observaciones	Sin observaciones
2021	3	RCS2103020005319	Proyecto de inversión	92351.43	{fr1: {ciclo_recurso:2020, ramo:33, modalidad:I, prog_pres:7, tipo_recurso:FEDERALES APORTACIONES, SUBSIDIOS Y CONVENIOS), monto:92351.43, modificado:92351.43}}	REHABILITACION E.P. PARA NIÑOS MIGRANTES No. 29	3	Baja California Sur	0	Gobierno de la Entidad	Proyecto de inversión de infraestructura Gubernamental	Educación	Sin identificar	ISFE	20115	N	0	0	15	{meta1: {unidad_medida:Metros Cuadrados, meta:100.0, meta_modificada:100.0}}	1	{geo1: {cve_municipio:9, localidad:69, direccion:DOMICILIO CONOCIDO NUM. 0, SAN JUAN LONDÓ, Baja California Sur, lon:-111.475329, lat:26 224758}}	10-05-2021	11-06-2021	92,351.43	92,351.43	92,351.43	92,351.43	92,351.43	Sin contratos nuevos en el trimestre	{meta1: {unidad_medida:Metros Cuadrados, avance:100.0}}		Terminado	Validado / Registrado avances	Sin observaciones	Sin observaciones
2021	3	RCS1103020005320	Proyecto de inversión	689422.8	{fr1: {ciclo_recurso:2021, ramo:33, modalidad:I, prog_pres:7, tipo_recurso:FEDERALES APORTACIONES, SUBSIDIOS Y CONVENIOS), monto:689422.8, modificado:689422.8}}	EQUIPAMIENTO -TRABAJOS EXTRADEDUNA RIOS UNIVERSIDAD AUTONOMA DE BAJA CALIFORNIA SUR LA PAZ	3	Baja California Sur	0	Gobierno de la Entidad	Proyecto de inversión de infraestructura Gubernamental	Educación	Sin identificar	ISFE	21031	N	0	0	3,918	{meta1: {unidad_medida:Metros Cuadrados, meta:100.0, meta_modificada:100.0}}	1	{geo1: {cve_municipio:3, localidad:1, direccion:CALLE: KILOMETRO 5.5, CARRETERA AL SUR, LA PAZ. Baja California Sur, lon:-110.314914, lat:24.101492}}	31-05-2021	14-07-2021	689,422.80	689,422.80	689,422.80	689,422.80	689,422.80	Sin contratos nuevos en el trimestre	{meta1: {unidad_medida:Metros Cuadrados, avance:100.0}}		Terminado	Validado / Registrado avances	Sin observaciones	{obs1: {observación:No es claro que se trata de un proyecto de inversión, ajustar el nombre o justificar que lo es en las observaciones., trimestre:3 0, usuario:victordelaorrla, fecha: 2021-10-21}}
2021	3	RCS1901015512645	Adquisición	2515496	{fr1: {ciclo_recurso:2019, ramo:33, modalidad:I, prog_pres:11, tipo_recurso:FEDERALES (APORTACIONES, SUBSIDIOS Y CONVENIOS), monto:2515496.0, modificado:2440836.47}}	Adquisiciones de Policía Cibernetica	3	Baja California Sur	0	Gobierno de la Entidad	Programa de inversión de Adquisiciones	Seguridad	Sin identificar	Secretaría de Seguridad Pública y Procuraduría General de Justicia del Estado		N	0	0	0	{meta1: {unidad_medida:Piezas, meta:45.0, meta_modificada:56.0}}	1	{geo1: {cve_municipio:3, localidad:1, direccion:México 1 201, 23088 B.C.S., México, lon:-110.29964447, lat:24.03956621}}	01-04-2019	30-12-2019	2,440,836.42	2,440,836.42	2,440,836.42	2,440,836.42	2,440,836.42	Sin contratos nuevos en el trimestre	{meta1: {unidad_medida:Piezas, avance:56.0}}		Terminado	Validado avances	Sin observaciones	Sin observaciones
2021	3	RCS2103020005094	Proyecto de inversión	1300000	{fr1: {ciclo_recurso:2021, ramo:16, modalidad:S, prog_pres:74, tipo_recurso:FEDERALES (APORTACIONES, SUBSIDIOS Y CONVENIOS), monto:790000.0, modificado:7900.0}, fr2: {ciclo_recurso:2021, ramo:33, modalidad:I, prog_pres:5, tipo_recurso:FEDERALES (APORTACIONES, SUBSIDIOS Y CONVENIOS), monto:790000.0, modificado:9800.0}}	REHABILITACION DE POZO Y EQUIPAMIENTO FOTOVOLTAICO EN LA LOCALIDAD DE ALFREDO V BONFIL - 76682	3	Baja California Sur	0	Gobierno de la Entidad	Proyecto de inversión de infraestructura Social	Agua y saneamiento	Sin identificar	COMISIÓN ESTATAL DEL AGUA	76682	5	43	43	0	{meta1: {unidad_medida:Pozo(s), meta:1.0, meta_modificada:1.0}}	1	{geo1: {cve_municipio:3, localidad:945, direccion:BRECHA TRAMO ALFREDO V. BONFIL - EL PAVADÁN MARGEN DERECHO KILÓMETRO 0 + 634 PUEBLO ALFREDO V BONFIL, 23203 ALFREDO V. BONFIL, LA PAZ BAJA CALIFORNIA SUR ENTRE Y LOS TRABAJOS SE REALIZARAN EN EL PREDIO DEL POZO DE A, lon:-110.55892189, lat:24.4682583}}	15-05-2021	15-07-2021	1,730,019.86	1,730,019.86	1,730,019.86	1,730,019.86	1,730,019.86	{ctto1: {tipo_obra:Obra, numero_contrato:CONAGUA-903017988-E3-2021, contratista:C. Martín Sandoval Martínez, convocante:Comisión Estatal del Agua, monto:1730019.86 , reporte_modificado:1730019.86}}	{meta1: {unidad_medida:Pozo(s), avance:1.0}}	{1895034/proyecto_INICIO, 1895034/proyecto_FIN, 1895034/proyecto_PROCESO}	Terminado	Validado avances	Sin observaciones	Sin observaciones
2021	3	RCS2103020005433	Proyecto de inversión	13000000	{fr1: {ciclo_recurso:2021, ramo:33, modalidad:I, prog_pres:12, tipo_recurso:FEDERALES (APORTACIONES, SUBSIDIOS Y CONVENIOS), monto:1.2267, modificado:1.3227767147}}	RECONSTRUCCION CON CONCRETO HIDRAULICO DEL BOULEVARD FORJADORES, TRAMO: ACCESO AL PANTEON JARDINES DEL RECUERDO A ACCESO A LA UNIVERSIDAD AUTONOMA DE BAJA CALIFORNIA SUR, EN LA CIUDAD DE LA PAZ, MUNICIPIO DE LA PAZ, BAJA CALIFORNIA SUR	3	Baja California Sur	3	La Paz	Proyecto de inversión de infraestructura Social	Urbanización	Sin identificar	SECRETARIA DE PLANEACION URBANA, INFRAESTRUCTURA Y MOVILIDAD	0042021	N	0	0	260,000	{meta1: {unidad_medida:Metros Cuadrados, meta:100.0, meta_modificada:100.0}}	1	{geo1: {cve_municipio:3, localidad:1, direccion:FORJADORES, lon:-110.3110833, lat:24.142222}}	01-07-2021	01-09-2021	13,227,767.14	13,227,767.14	13,227,767.14	13,227,767.14	13,227,767.14	Sin contratos nuevos en el trimestre	{meta1: {unidad_medida:Metros Cuadrados, avance:100.0}}	1938433/proyecto_INICIO, 1938433/proyecto_PROCESO, 1938433/proyecto_FIN, 1938433/proyecto_PROCESO, 1938433/proyecto_INICIO 1938433/proyecto_FIN, 1938433/proyecto_PROCESO	Terminado	Validado avances	Sin observaciones	Sin observaciones

BCSnosUNE
Gobierno de Baja California Sur

GOBIERNO DE BAJA CALIFORNIA SUR
SECRETARIA DE FINANZAS Y ADMINISTRACIÓN
DIRECCIÓN DE CONTABILIDAD

Sistema de Recursos Federales Transferidos a las Entidades Federativas, Municipios y Demarcaciones Territoriales del Distrito Federal
Destino del Gasto
Ciclo Reportado: 2021
Período Reportado : Tercer Trimestre

DETALLE PROYECTO																												AVANCE FINANCIERO								FOTOS			OBSERVACIONES	
CICLO	TRIMESTRE	FOLIO	CATEGORIA	MONTO GLOBAL APROBADO	FUENTES FINANCIAMIENTO	NOMBRE	ID ENTIDAD RESPONSABLE	ENTIDAD RESPONSABLE	ID MUNICIPIO RESPONSABLE	MUNICIPIO RESPONSABLE	TIPO PROGRAMA PROYECTO	CLASIFICACION	SUBCLASIFICACION	INSTITUCION EJECUTORA	NUMERO PROYECTO	POBLACION BENEFICIADA	HOMBRES	MUJERES	BENEFICIARIOS	METAS	TIPO GEORREFERENCIA	GEOREFERENCIAS	FECHA INICIO	FECHA TERMINO	RECAUDADO	COMPROMETIDO	DEVENGADO	EJERCIDO	PAGADO	CONTRATOS	AVANCES FISICOS	CARPETA FOTOS	ESTATUS	FLUJO	OBSERVACIONES REVISOR	OBSERVACIONES CAPTURISTA
2021	3	BCS210302005315	Proyecto de inversión	237527.12	{ff1: {ciclo_recurso:2020, ramo:33, modalidad:I, prog_pres:7, tipo_recurso:FEDERALES (APORTACIONES, SUBSIDIOS Y CONVENIOS), monto:237527.12, modificado:237527.12}}	REHABILITACION COBACH No. 10	9	Baja California Sur	3	Gobierno de la Entidad	Proyecto de inversión de infraestructura Gubernamental	Educación	Sin clasificar	ISIFE	20118	N	0	0	400	{meta1: {unidad_medida:Metros Cuadrados, meta:100.0, meta_modificada:100.0}}	1	{geo1: {cve_municipio:3, localidad:1, direccion:PALMAS DE CANARIAS S/N, COLONIA LAS PALMAS, LA PAZ, Baja California Sur, lon:-109.545052, lat:22.946277}}	31-05-2021	28-06-2021	237,527.12	237,527.12	237,527.12	237,527.12	237,527.12	Sin contratos nuevos en el trimestre	{meta1: {unidad_medida:Metros Cuadrados, avance:100.0}}		Terminado	Validado / Registrado avances	Sin observaciones	Sin observaciones
2021	3	BCS210301971134	Proyecto de inversión	73776	{ff1: {ciclo_recurso:2021, ramo:33, modalidad:I, prog_pres:4, tipo_recurso:FEDERALES (APORTACIONES, SUBSIDIOS Y CONVENIOS), monto:73776.0, modificado:73776.0}}	EQUIPAMIENTO URBANO PARA PARQUE EN ACCESO A COLONIA NUEVA SANTA ROSALÍA, BOULEVARD ALBERTO ANDRES ALVARADO ARAMBURO ENTRE CALLE RAMÓN BASTIDA Y CALLE PROFR EDMUNDO HIRALES EN LA LOCALIDAD DE SANTA ROSALÍA, MUNICIPIO DE MULEGÉ, ESTADO DE B.C.S. - 114629	3	Baja California Sur	3	Mulegé	Proyecto de inversión de infraestructura Social	Asistencia Social	Sin identificar	H. AYUNTAMIENTO DE MULEGÉ	114629	S	240	350	0	{meta1: {unidad_medida:Pieza, meta:14.0, meta_modificada:14.0}}	1	{geo1: {cve_municipio:3, localidad:1, direccion:BOULEVARD ALBERTO ANDRÉS ALVARADO ARAMBURO CIUDAD NUEVA SANTA ROSALÍA, 23920 SANTA ROSALÍA, MULEGÉ BAJA CALIFORNIA SUR ENTRE CALLE RAMÓN BASTIDA Y , SE ENCUENTRA UBICADA EN EL ACCESO A LA COLONIA NUEVA SANTA ROSALÍA EN LA , lon:-112.26436205, lat:27.3248293}}	22-03-2021	21-04-2021	73,776.00	73,776.00	73,776.00	73,776.00	73,776.00	{cap1: {tipo_obra:Adquisiciones, numero_contrato:HAMITEMP/21-12-09/2021, contratista:LUIS DANIEL GONZÁLEZ VERDUGO, convocante:H. AYUNTAMIENTO DE MULEGÉ, monto:73776.0, importe_modificado:73776.0}}	{meta1: {unidad_medida:Pieza, avance:14.0}}	{1971134/proyecto_INICIO, 1971134/proyecto_FIN, 1971134/proyecto_PROCESO}	Terminado	Validado avances	Sin observaciones	Sin observaciones
2021	3	BCS210201894641	Proyecto de inversión	948870.94	{ff1: {ciclo_recurso:2021, ramo:33, modalidad:I, prog_pres:3, tipo_recurso:FEDERALES (APORTACIONES, SUBSIDIOS Y CONVENIOS), monto:948870.94, modificado:1189612.33}}	CONSTRUCCIÓN DE LA RED DE AGUA POTABLE EN SAN LUIS GONZAGA CONSISTENTE EN TUBERIA DE PVC TIPO ANGER Y TOMAS DOMICILIARIAS - 68561	3	Baja California Sur	3	Gobierno de la Entidad	Proyecto de inversión de infraestructura Social	Agua y saneamiento	Sin identificar	COMISIÓN ESTATAL DEL AGUA	68561	S	44	40	0	{meta1: {unidad_medida:Metros lineales, meta:810.37, meta_modificada:810.37}}	1	{geo1: {cve_municipio:1, localidad:731, direccion:CARRETERA FEDERAL LIBRE 1 TRAMO LA PAZ - CIUDAD CONSTITUCIÓN KILOMETRO 194 + 0 PUEBLO SAN LUIS GONZAGA, 23765 SAN LUIS GONZAGA, COMONDÚ BAJA CALIFORNIA SUR ENTRE BRECHA CAMINO A SAN LUIS GONZAGA Y , DESDE LA CARRETERA F, lon:-111.28851926, lat:24.907656 FIN}}	01-04-2021	31-05-2021	1,189,612.33	1,189,612.33	1,189,612.33	1,189,612.33	1,189,612.33	{cap1: {tipo_obra:Obra, numero_contrato:40-000000005-I01-2021, contratista:Estrella de Neuronas, S.A. de C.V., convocante:Comisión Estatal del Agua, monto:1189612.33, importe_modificado:1189612.33}}	{meta1: {unidad_medida:Metros lineales, avance:810.37}}	{1894641/proyecto_FIN, 1894641/proyecto_PROCESO, 1894641/proyecto_INICIO}	Terminado	Validado avances	Sin observaciones	Sin observaciones
2021	3	BCS210201934470	Proyecto de inversión	289573.14	{ff1: {ciclo_recurso:2021, ramo:33, modalidad:I, prog_pres:4, tipo_recurso:FEDERALES (APORTACIONES, SUBSIDIOS Y CONVENIOS), monto:289573.14, modificado:289573.14}}	CONSTRUCCIÓN DE RED DE AGUA POTABLE TOMAS DOMICILIARIAS EN CALLE QUINCE ENTRE PINICO Y BELICE EN LORETO LOCALIDAD DE LORETO ASENTAMIENTO LAS BRISAS - 85823	3	Baja California Sur	3	Loreto	Proyecto de inversión de infraestructura Social	Agua y saneamiento	Sin identificar	H. AYUNTAMIENTO DE LORETO	85823	S	24	23	0	{meta1: {unidad_medida:Metros lineales, meta:110.0, meta_modificada:110.0}}	1	{geo1: {cve_municipio:3, localidad:1, direccion:CALLE QUINCE COLONIA LAS BRISAS, 23880 LORETO, LORETO BAJA CALIFORNIA SUR ENTRE CALLE CATORCE Y CALLE DIECISEIS, CALLE ACUEDUCTO SE LLEGA AL MUNICIPIO DE LORETO A LA LOCALIDAD DE LORETO A LA COLONIA LAS BRISAS SE TOMA LA CALL, lon:-111.3433847, lat:26.0067571}}	15-07-2021	15-08-2021	289,573.14	289,573.14	289,573.14	289,573.14	289,573.14	{cap1: {tipo_obra:Administración directa, numero_contrato:1, convocante:AYUNTAMIENTO DE LORETO B.C.S., monto:741665.08, importe_modificado:741665.08}}	{meta1: {unidad_medida:Metros lineales, avance:110.0}}	{1934470/proyecto_INICIO, 1934470/proyecto_FIN, 1934470/proyecto_INICIO, 1934470/proyecto_PROCESO}	Terminado	Validado avances	Sin observaciones	Sin observaciones
2021	3	BCS210301970681	Acción	331692.88	{ff1: {ciclo_recurso:2021, ramo:33, modalidad:I, prog_pres:4, tipo_recurso:FEDERALES (APORTACIONES, SUBSIDIOS Y CONVENIOS), monto:331692.88, modificado:331692.88}}	ADQUISICION DE COMPUTADORAS - 113069	3	Baja California Sur	3	Loreto		PRODIM	Sin identificar	SECRETARÍA DE DESARROLLO SOCIAL Y ECONÓMICO DEL H. AYUNTAMIENTO DE LORETO BCS	113069	N	0	0	0	{meta1: {unidad_medida:Computadoras, meta:19.0, meta_modificada:19.0}}	1	{geo1: {cve_municipio:3, localidad:1, direccion:DADO QUE ES PRODIM EL PROYECTO SE UBICA EN LA CABECERA MUNICIPAL, lon:-111.343333, lat:26.012778}}	02-06-2021	30-06-2021	331,692.88	331,692.88	331,692.88	331,692.88	331,692.88	{cap1: {tipo_obra:Adquisiciones, numero_contrato:PRODIM-ML/36/2021, contratista:luis ismael rojo torres, convocante:H. AYUNTAMIENTO DE LORETO, monto:331692.88, importe_modificado:331692.88}}	{meta1: {unidad_medida:Computadoras, avance:19.0}}	{1970661/proyecto_INICIO, 1970661/proyecto_PROCESO, 1970661/proyecto_FIN}	Terminado	Validado avances	Sin observaciones	Sin observaciones

20/11/2021 BOLETÍN OFICIAL N° 47

GOBIERNO DE BAJA CALIFORNIA SUR
SECRETARIA DE FINANZAS Y ADMINISTRACIÓN
DIRECCIÓN DE CONTABILIDAD

Sistema de Recursos Federales Transferidos a las Entidades Federativas, Municipios y Demarcaciones Territoriales del Distrito Federal
Destino del Gasto
Ciclo Reportado: 2021
Periodo Reportado : Tercer Trimestre

DETALLE PROYECTO																												AVANCE FINANCIERO								FOTOS	ESTATUS	FLUJO	OBSERVACIONES	
CICLO	TRIMESTRE	FOLIO	CATEGORIA	MONTO GLOBAL APROBADO	FUENTES FINANCIAMIENTO	NOMBRE	ID ENTIDAD RESPONSABLE	ENTIDAD RESPONSABLE	ID MUNICIPIO RESPONSABLE	MUNICIPIO RESPONSABLE	TIPO PROGRAMA PROYECTO	CLASIFICACION	SUBCLASIFICACION	INSTITUCION EJECUTORA	NUMERO PROYECTO	POBLACION BENEFICIADA	MUJERES	HOMBRES	BENEFICIARIOS	METAS	TIPO RESPONSABILIDAD	GEOREFERENCIAS	FECHA INICIO	FECHA TERMINO	RECAUDADO	COMPROMETIDO	DEVENGADO	EJERCIDO	PAGADO	CONTRATOS	AVANCES FISICOS	CARPETA FOTOS			OBSERVACIONES REVISOR	OBSERVACIONES CAPTURISTA
2021	3	BCS210302000422	Proyecto de inversión	5000000	{ffr: {ciclo_recurso:2021, ramo:33, modalidad:I, prog_pres:12, tipo_recurso:FEDERALES (APORTACIONES, SUBSIDIOS Y CONVENIOS), monto:5000000.0, modificado:4983069.5}}	PAVIMENTACION CON CARPETA ASFALTICA DE 5.00 CMS DE ESPESOR COMPACTADO DE LA CALLE IGNACIO ALTAMIRANO, TRAMO: BLVD S DE FEBRERO A GRAL. MANUEL MARQUEZ DE LEON, EN LA CIUDAD DE LA PAZ, B.C.S.	3	Baja California Sur	3	La Paz	Proyecto de inversión de infraestructura social	Urbanización	Sin identificar	SECRETARIA DE PLANEACION URBANA, INFRAESTRUCTURA Y MOVILIDAD	05102021	N	0	0	251,871	{meta1: {unidad_medida:Metros cuadrados de construcción, meta:5585.76, meta_modificada:5585.76}}	1	{geo1: {cve_municipio:3, localidad:1, direccion:23000, Calle Ignacio Altamirano, Zona Central, 23000 La Paz, B.C.S., México, lon:-110.31535871, lat:24.14715988}}	28-07-20	31-08-2021	4,983,069.50	4,983,069.50	4,983,069.50	4,983,069.50	4,983,069.50	Sin contratos nuevos en el trimestre	{meta1: {unidad_medida:Metros cuadrados de construcción, avance:5585.76}}	2000422/proyecto_PROCESO, 2000422/proyecto_INICIO, 2000422/proyecto_PROCESO, 2000422/proyecto_INICIO	Terminado	Validado / Registrado avances	Sin observaciones	Sin observaciones
2021	3	032102021000824	Proyecto de inversión	203598.56	{ffr: {ciclo_recurso:2021, ramo:33, modalidad:I, prog_pres:7, tipo_recurso:FEDERALES (APORTACIONES, SUBSIDIOS Y CONVENIOS), monto:203598.56, modificado:203598.56}}	EQUIPAMIENTO -TRABAJOS EXTRAORDINARIOS UNIVERSIDAD AUTONOMA DE BAJA CALIFORNIA SUR LA PAZ	3	Baja California Sur	0	Gobierno de la Entidad	Proyecto de inversión de infraestructura Gubernamental	Educación	Sin identificar	UABC	21091	N	0	0	3,918	{meta1: {unidad_medida:Metros Cuadrados, meta:100.0, meta_modificada:100.0}}	1	{geo1: {cve_municipio:3, localidad:1, direccion:CALLE: KILOMETRO 5.5, CARRETERA AL SUR, LA PAZ, Baja California Sur, lon:-110.314914, lat:24.101492}}	02-08-2021	30-09-2021	203,598.56	203,598.56	203,598.56	203,598.56	203,598.56	Sin contratos nuevos en el trimestre	{meta1: {unidad_medida:Metros cuadrados, avance:100.0}}		Terminado	Validado / Registrado avances	Sin observaciones	{obs1: {observación: No es claro que se trata de un proyecto de inversión, ajustar el nombre o justificar que lo es en las observaciones., trimestre:3.0, usuario:kvizcaino@sefin, fecha: 2021-10-21}}
2021	3	BCS190101512622	Adquisición	4367624.01	{ffr: {ciclo_recurso:2019, ramo:33, modalidad:I, prog_pres:11, tipo_recurso:FEDERALES (APORTACIONES, SUBSIDIOS Y CONVENIOS), monto:4367624.01, modificado:4604152.94}}	Adquisiciones de Sistema de Atención de llamadas de emergencia 911	3	Baja California Sur	0	Gobierno de la Entidad	Programa de inversión de Adquisiciones	Seguridad	Servicios de llamadas de emergencia 066 y de denuncia anónima 089	Secretaría de Seguridad Pública		N	0	0	0	{meta1: {unidad_medida:Piezas, meta:174.0, meta_modificada:173.0}}	1	{geo1: {cve_municipio:3, localidad:1, direccion:Luis Donaldo Colosio 1245, Las Garzas, 23079 La Paz, B.C.S., México, lon:-110.32423486, lat:24.13077532}, geo2: {cve_municipio:3, localidad:1, direccion:Luis Donaldo Colosio 1245, Las Garzas, 23079 La Paz, B.C.S., México, lon:-110.32423496, lat:24.13073604}}	01-04-2019	31-12-2019	4,604,150.94	4,604,150.94	4,604,150.94	4,604,150.94	4,604,150.94	Sin contratos nuevos en el trimestre	{meta1: {unidad_medida:Piezas, avance:173.0}}		Terminado	Validado avances	Sin observaciones	Sin observaciones
2021	3	BCS190101512260	Adquisición	36973500.2	{ffr: {ciclo_recurso:2019, ramo:33, modalidad:I, prog_pres:11, tipo_recurso:FEDERALES (APORTACIONES, SUBSIDIOS Y CONVENIOS), monto:36973500.2, modificado:36973500.2}}	Adquisiciones de Fortalecimiento de Programas Prioritarios	3	Baja California Sur	0	Gobierno de la Entidad	Programa de inversión de Adquisiciones	Seguridad	Fort de Prog Prioritarios de las Inst Estatales de Seguridad Pública e Impartición de Justicia	Secretaría de Seguridad Pública y Procuraduría General de Justicia del Estado		N	0	0	0	{meta1: {unidad_medida:Piezas, meta:818.0, meta_modificada:818.0}}	1	{geo1: {cve_municipio:3, localidad:1, direccion:CAMINO A VILLA HIDALGO PUEBLO RAMADITAS, 23721 RAMADITAS, COMONDÚ BAJA CALIFORNIA SUR ENTRE CALLE CAMINO A VILLA HIDALGO Y , DESDE LA CARRETERA CIUDAD CONSTITUCIÓN A PUERTO SAN CARLOS EN EL ENTRONQUE CON LA CARRETERA , lon:-111.95699632, lat:25.12099762}}	01-04-2019	31-12-2019	36,045,225.74	36,045,225.74	36,045,225.74	36,045,225.74	36,045,225.74	Sin contratos nuevos en el trimestre	{meta1: {unidad_medida:Piezas, avance:818.0}}		Terminado	Validado avances	Sin observaciones	Sin observaciones
2021	3	BCS210302084651	Proyecto de inversión	810792.32	{ffr: {ciclo_recurso:2021, ramo:33, modalidad:I, prog_pres:3, tipo_recurso:FEDERALES (APORTACIONES, SUBSIDIOS Y CONVENIOS), monto:810792.32, modificado:895914.82}}	CONSTRUCCIÓN DE LA RED DE AGUA POTABLE EN EL POBLADO DE RAMADITAS CONSISTENTE EN TUBERIA PVC TIPO ANGER Y TOMAS DOMICILIARIAS 68868	3	Baja California Sur	0	Gobierno de la Entidad	Proyecto de inversión de infraestructura Social	Agua y saneamiento	Sin identificar	COMISIÓN ESTATAL DEL AGUA	68868	S	72	80	0	{meta1: {unidad_medida:Metros lineales, meta:1093.0, meta_modificada:1093.0}}	1	{geo1: {cve_municipio:1, localidad:266, direccion:CALLE CAMINO A VILLA HIDALGO PUEBLO RAMADITAS, 23721 RAMADITAS, COMONDÚ BAJA CALIFORNIA SUR ENTRE CALLE CAMINO A VILLA HIDALGO Y , DESDE LA CARRETERA CIUDAD CONSTITUCIÓN A PUERTO SAN CARLOS EN EL ENTRONQUE CON LA CARRETERA , lon:-111.95699632, lat:25.12099762}}	01-04-2021	31-05-2021	895,914.82	895,914.82	895,914.82	895,914.82	895,914.82	{cto1: {tipo_obra:Obra, numero_contrato:NO-000000005-002-2021, contratista:Gerencia de Infraestructura, S.A. de C.V., convocante:Comisión Estatal del Agua, monto:895914.82, importe_modificado:895914.82}}	{meta1: {unidad_medida:Metros lineales, avance:1093.0}}	1894651/proyecto_PROCESO, 1894651/proyecto_INICIO, 1894651/proyecto_FIN	Terminado	Validado avances	Sin observaciones	Sin observaciones
2021	3	BCS210302084115	Proyecto de inversión	849754.86	{ffr: {ciclo_recurso:2021, ramo:33, modalidad:I, prog_pres:7, tipo_recurso:FEDERALES (APORTACIONES, SUBSIDIOS Y CONVENIOS), monto:849754.86, modificado:889307.96}}	REHABILITACION, CUARTURA	3	Baja California Sur	0	Gobierno de la Entidad	Proyecto de inversión de infraestructura Gubernamental	Educación	Sin identificar	UABC		N	0	0	76	{meta1: {unidad_medida:Metros Cuadrados, meta:100.0, meta_modificada:106.0}}	1	{geo1: {cve_municipio:3, localidad:1, direccion:EMILIANO ZAPATA NUM. 0, LA PAZ, Baja California Sur, lon:-110.424399, lat:24.110146}}	10-05-2021	08-07-2021	889,307.96	889,307.96	889,307.96	889,307.96	889,307.96	Sin contratos nuevos en el trimestre	{meta1: {unidad_medida:Metros Cuadrados, avance:106.0}}		Terminado	Validado avances	Sin observaciones	Sin observaciones

GOBIERNO DE BAJA CALIFORNIA SUR
SECRETARIA DE FINANZAS Y ADMINISTRACIÓN
DIRECCIÓN DE CONTABILIDAD

Sistema de Recursos Federales Transferidos a las Entidades Federativas, Municipios y Demarcaciones **Territoriales del Distrito Federal**
Destino del Gasto
Ciclo Reportado: 2021
Periodo Reportado : Tercer Trimestre

DETALLE PROYECTO																										AVANCE FINANCIERO								FOTOS			OBSERVACIONES	
CICLO	TRIMESTRE	FOLIO	CATEGORIA	MONTO GLOBAL APROBADO	FUENTES FINANCIAMIENTO	NOMBRE	ID ENTIDAD RESPONSABLE	ENTIDAD RESPONSABLE	ID MUNICIPIO RESPONSABLE	MUNICIPIO RESPONSABLE	TIPO PROGRAMA PROYECTO	CLASIFICACION	SUBCLASIFICACION	INSTITUCION EJECUTORA	NUMERO PROYECTO	POBLACION BENEFICIADA	MUJERES	HOMBRES	BENEFICIARIOS	METAS	TIPO GEOREFERENCIA	GEOREFERENCIAS	FECHA INICIO	FECHA TERMINO	RECAUDADO	COMPROMETIDO	DEVENGADO	EJERCIDO	PAGADO	CONTRATOS	AVANCES FISICOS	CARPETA FOTOS	ESTATUS	FLUJO	OBSERVACIONES REVISOR	OBSERVACIONES CAPTURISTA
2021	3	BCS210302002107	Adquisición	6496116	{ff1: {ciclo_recurso:2021, ramo:33, modalidad:I, prog_pres:5, tipo_recurso:FEDERALES (APORTACIONES, SUBSIDIOS Y CONVENIOS), monto:6496116.0, modificado:6496116.0}}	ADQUISICION DE CAMIONES RECOLECTORES DE BASURA	3	Baja California Sur	9	La Paz	Programa de inversión de Adquisiciones	Asistencia Social	Sin Identificar	DIRECCION DE OBRAS PUBLICAS Y ASENTAMIENTOS HUMANOS	FTSP202131	N	0	0	272,711	{meta1: {unidad_medida:Equipamiento, meta:1350.0, meta_modificada:100.0}}	1	{geo1: {ove_municipio:3, localidad:1, direccion:Gilberto Arnaiz, Amp Mesa Ichu, 23083 La Paz, B.C.S., México, lon:-110.30938625, lat:24.08272058}}	27-07-2021	14-08-2021	6,496,116.00	6,496,116.00	6,496,116.00	6,496,116.00	6,496,116.00	6,496,116.00	{cont1: {tipo_obra:Adquisiciones, numero_contrato:LPI-00000030-003-2021, contratista:CAMIONERA DEL PACIFICO SA DE CV, referencia:MUNICIPIO DE LA PAZ, monto:6496116.0, importe_modificado:6496116.0}}	{meta1: {unidad_medida:Numero, avance:100.0}}	{20202107/proyecto_INICIO, 20211027/proyecto_FIN, 20211027/proyecto_PROCESO}	Terminado	Validado / Registrado eventos	Sin observaciones	Sin observaciones
2021	3	BCS210302005318	Proyecto de inversión	167446.96	{ff1: {ciclo_recurso:2020, ramo:33, modalidad:I, prog_pres:7, tipo_recurso:FEDERALES (APORTACIONES, SUBSIDIOS Y CONVENIOS), monto:167446.96, modificado:167446.96}}	REHABILITACION CAM MARGARITA GOMEZ PALACIOS	3	Baja California Sur	0	Gobierno de la Entidad	Proyecto de inversión de infraestructura Gubernamental	Educación	Sin Identificar	ISTE	20043	N	0	0	751	{meta1: {unidad_medida:Metros Cuadrados, meta:100.0, meta_modificada:100.0}}	1	{geo1: {ove_municipio:3, localidad:1, direccion:MALVARROSA NUM. 0, SAN JOSÉ DEL CABO, Baja California Sur, lon:-109.707801, lat:23.055134}}	21-09-2020	20-10-2020	167,446.96	167,446.96	167,446.96	167,446.96	167,446.96	Sin contratos nuevos en el trimestre	{meta1: {unidad_medida:Metros Cuadrados, avance:100.0}}		Terminado	Validado / Registrado eventos	Sin observaciones	Sin observaciones

L.C. NUMA GISELA AGÚNDEZ MALDONADO
DIRECTORA DE CONTABILIDAD

SECRETARÍA DE SEGURIDAD PÚBLICA

Manual de Procedimientos Específico de la Dirección de la Academia Estatal de Seguridad Pública

La Paz, Baja California Sur, octubre de 2021

Manual de Procedimientos Específico de la Dirección de la Academia Estatal de Seguridad Pública

Elaboró	Presentó	Aprobó
		"Aprobado de acuerdo a lo establecido en el artículo 8 fracciones XXVIII y XXXIII del Reglamento Interior de la Secretaria de Seguridad Pública del Estado de Baja California Sur"
Encargada del Departamento de Asuntos Jurídicos de la Academia Estatal de Seguridad Pública	Director de la Academia Estatal de Seguridad Pública	Secretario de Seguridad Pública del Estado de Baja California Sur
Evelyn Angélica Juárez Trujillo	Antonio Campos Navarrete	Javier López García

ÍNDICE

Página

I. Introducción 6

II. Organigrama 7

III. Objetivo del Manual 8

IV. Presentación de los Procedimientos 9

1. **Recepción y turno de documentación** 10

Objetivo
Alcance
Normas de Operación
Descripción Narrativa
Diagrama de Flujos
Anexos 17

2. **Recepción y resolución de quejas e inconformidades** 18

Objetivo
Alcance
Normas de Operación
Descripción Narrativa
Diagrama de Flujos

3. **Entrega- Recepción** 26

Objetivo
Alcance
Normas de Operación
Descripción Narrativa
Diagrama de Flujos

4. **Revisión Administrativa Anual de Quejas/Inconformidades** 32

Objetivo
Alcance
Normas de Operación
Descripción Narrativa
Diagrama de Flujos

Página

5. **Implementación de los Procesos de Acreditación** 37
   Objetivo
   Alcance
   Normas de Operación
   Descripción Narrativa
   Diagrama de Flujos

6. **Mantenimiento y Reacreditación** 50
   Objetivo
   Alcance
   Normas de Operación
   Descripción Narrativa
   Diagrama de Flujos

7. **Desarrollo y Aplicación de la Evaluación Institucional** 64
   Objetivo
   Alcance
   Normas de Operación
   Descripción Narrativa
   Diagrama de Flujos

8. **Actualización y difusión de la normatividad de la Academia** 71
   Objetivo
   Alcance
   Normas de Operación
   Descripción Narrativa
   Diagrama de Flujos

9. **Formalización de Convenios de Capacitación Interinstitucionales** 80
   Objetivo
   Alcance
   Normas de Operación
   Descripción Narrativa
   Diagrama de Flujos

Página

10. Análisis administrativo de inconformidades 93
Objetivo
Alcance
Normas de Operación
Descripción Narrativa
Diagrama de Flujo
Anexos 100
11. Aplicación de correctivos disciplinarios para cadetes y alumnos 102
Objetivo
Alcance
Normas de Operación
Descripción Narrativa
Diagrama de Flujo
Anexos 108
12. Recepción de personal para internamiento en dormitorios 109
Objetivo
Alcance
Normas de Operación
Descripción Narrativa
Diagrama de Flujo
Anexos 116
13. Recepción de cadetes y alumnos para capacitación 118
Objetivo
Alcance
Normas de Operación
Descripción Narrativa
Diagrama de Flujo
Anexos 123
14. Aprobación de ejecución de las capacitaciones de alto riesgo 124
Objetivo
Alcance
Normas de Operación
Descripción Narrativa
Diagrama de Flujo
Anexos 130
Bibliografía 131
Glosario 132

I. INTRODUCCIÓN

El presente Manual de Procedimientos es de carácter específico, y es un instrumento administrativo que apoya y guía el trabajo cotidiano de las diferentes áreas que integran la estructura organizacional de la Dirección de la Academia Estatal de Seguridad Pública, cuya finalidad es garantizar la óptima operación y desarrollo de las diferentes actividades de las áreas que la conforman, que constituye al mismo tiempo, un Sistema de Control Interno, que comprende de forma ordenada , secuencial y detallada las operaciones de los procedimientos a seguir con relación a una actividad laboral determinada, que conduzcan al buen desarrollo de administrativo, coherente, eficaz, bajo el principio básico de una economía procedimental que garantice resultados eficientes, precisos y exactos en la actividad laboral de esta Academia, evitando con ello, los trámites burocráticos innecesarios, desgaste en los empleados por actividades redundantes o reprocesos que impiden alcanzar los objetivos de toda institución con la calidad del producto.

Bajo este esquema, el presente Manual, permitirá claramente obtener una información detallada, ordenada, sistemática e integral a partir de actividades claras, responsabilidades específicas e información sobre políticas, funciones, sistemas y procedimientos de las distintas operaciones o actividades que se realizan en las áreas que integran la estructura organizacional de la Dirección de la Academia Estatal de Seguridad Pública, visualizando los procesos que interactúan entre sí en cada área y con los procesos de las otras áreas. Dichos procedimientos traen aparejadas sus propias normas de operación las cuales ayudan a definir claramente y prevenir todas o la mayor parte de las situaciones alternativas que puedan presentarse en el desarrollo del procedimiento, lo cual permitirá visualizar aspectos relevantes que dentro del procedimiento no pueden ser ubicados, pero que son acciones trascedentes para el adecuado desarrollo del mismo.

II. ORGANIGRAMA GENERAL

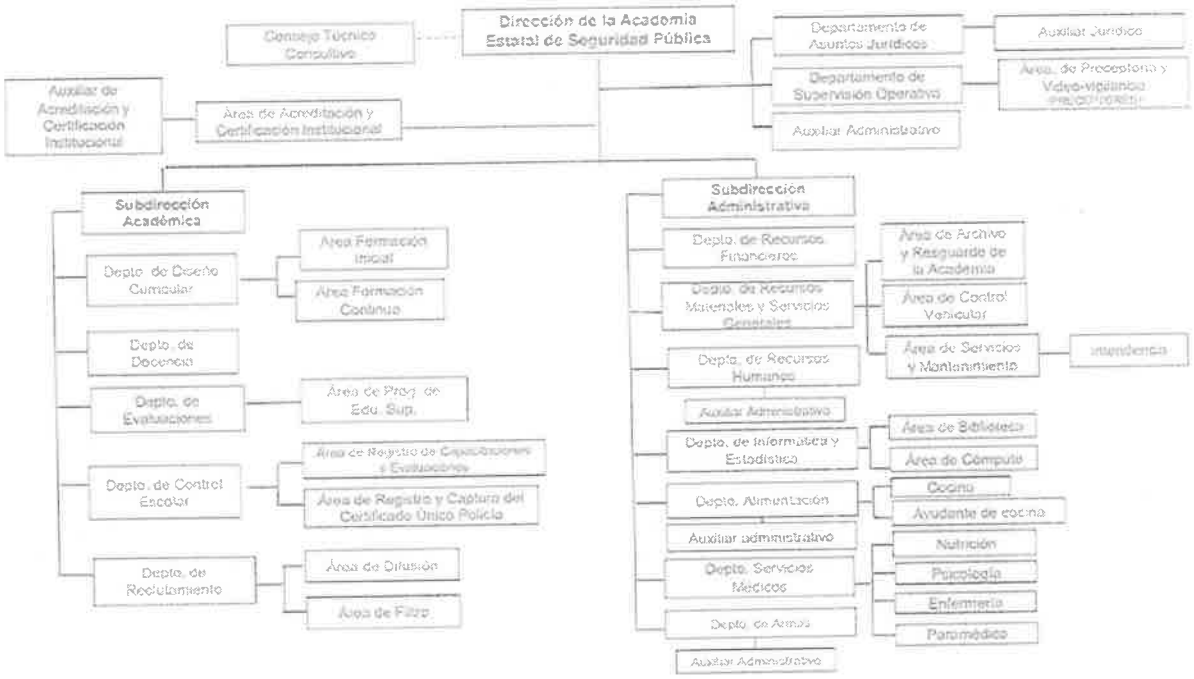

II.1. ORGANIGRAMA ESPECÍFICO DE LA DIRECCIÓN DE LA ACADEMIA

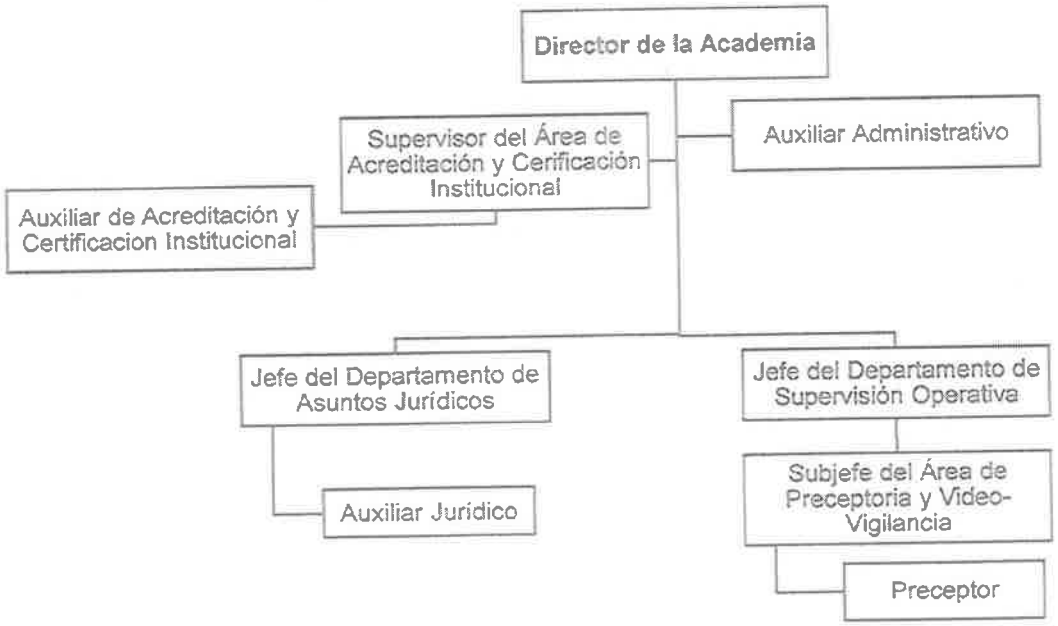

7

III. OBJETIVO DEL MANUAL

Establecer una herramienta administrativa de control interno y gestión de calidad en los procesos de las áreas con dependencia directa de la Dirección , que brinde información detallada, secuencial, ordenada, sistematizada y comprensible, sobre las diferentes operaciones que realizan dichas áreas de la Academia Estatal de Seguridad Pública de Baja California Sur, permitiendo orientar con dicha herramienta el correcto desempeño del trabajador, proporcionando una visión integral de los procesos que componen las actividades de la institución, a través de procedimientos claros y eficaces regidos bajo el principio de economía procedimental, que garanticen resultados eficientes, precisos y exactos en la actividad laboral de esta Academia, evitando así, trámites burocráticos innecesarios, desgaste en los empleados por actividades redundantes o reprocesos que impidan alcanzar los objetivos con calidad en los servicios de la Academia.

III.1. Objetivos específicos del Manual

- Fungir como una herramienta de Control Interno en los procesos de las áreas dependientes de la Dirección de la Academia.
- Fungir como parte del Sistema de Gestión de Calidad en los procesos de las áreas que guardan dependencia directa con la Dirección de la Academia.
- Servir como herramienta auxiliar del proceso de evaluación del desempeño de los trabajadores con base en los objetivos y funciones de su puesto.
- Concentrar los procedimientos de cada una de las áreas que dependen directamente de la Dirección de la Academia, con el fin de que los trabajadores puedan identificar claramente las fases de los procesos.
- Fungir como la guía de actividades que permita garantizar el trabajo coordinado entre las distintas áreas, bajo un mismo esquema que permita unificar criterios.

IV. PRESENTACIÓN DE PROCEDIMIENTOS

1. Recepción y turno de documentación.
2. Recepción y resolución de quejas e inconformidades.
3. Entrega-Recepción.
4. Revisión Administrativa Anual de Quejas/Inconformidades.
5. Implementación de los Procesos de Acreditación.
6. Mantenimiento y Reacreditación.
7. Desarrollo y Aplicación de la Evaluación Institucional.
8. Actualización y difusión de la normatividad de la Academia.
9. Formalización de Convenios de Capacitación Interinstitucionales.
10. Análisis administrativo de inconformidades.
11. Aplicación de correctivos disciplinarios para cadetes y alumnos.
12. Recepción de personal para internamiento en dormitorios.
13. Recepción de cadetes y alumnos para capacitación.
14. Aprobación de ejecución de las capacitaciones de alto riesgo.

Academia Estatal de Seguridad Pública

Dirección de la Academia Estatal de Seguridad Pública

Recepción y turno de documentación.

La Paz, Baja California Sur, junio de 2021.

10

Secretaría de Seguridad Pública		Clave del Procedimiento PROC-AESP-001	
Nombre del Procedimiento: Recepción y turno de documentación.		**Fecha:**	07/06/2021
Unidad Administrativa: Academia Estatal de Seguridad Pública	**Área Responsable:** Dirección de la Academia	**Versión:**	1.0
		Página:	1 de 1

Objetivo:	Coordinar y dar seguimiento a la documentación en trámite a cargo de la Academia.
Alcance:	Este procedimiento es aplicable a la Dirección y demás áreas de la Academia que tengan injerencia en la ejecución de las acciones derivadas de la revisión y seguimiento de los documentos y asuntos recepcionados en la Academia.
Normas de Operación:	1. Todos los documentos deberán contener por lo menos, fecha de creación, folio consecutivo nombre de quien va dirigido, nombre y firma del remitente, nombre de la dependencia que emite, y asunto. 2. El acuse de recibido deberá contener por lo menos fecha de recepción, hora de recepción, nombre de quien recibe y firma de quien recibe. 3. Es importante que, si el documento contiene anexos, corroborar que el documento cuente con ellos. 4. La documentación tendrá un horario de recepción de 8:00 horas a 15:00 horas de lunes a viernes. 5. se podrá recibir documentación en un horario extraordinario en casos especiales que se encuentre personal de la Academia presente deberá firmar con nombre y hora de recibo. 6. El personal responsable de la recepción deberá analizar la urgencia de los asuntos para dar prioridad.

11

Secretaría de Seguridad Pública		Clave del Procedimiento PROC-AESP-001	
Nombre del Procedimiento: Recepción y turno de documentación.		**Fecha:**	07/06/2021
Unidad Administrativa: Academia Estatal de Seguridad Pública	**Área Responsable:** Dirección de la Academia	**Versión:**	1.0
		Página:	1 de 3
		Tiempo:	1 hora

Descripción de Actividades

Paso	Responsable	Descripción de la Actividad	Documento de Trabajo
1.	Auxiliar de dirección.	Recibe documentación	
2.	Auxiliar de dirección.	Revisa documentación **¿Procede la recepción?** **SI** (Continúa en el paso 4) **NO** (Continua en el paso 3)	
3.	Auxiliar de dirección.	Devuelve el documento al solicitante indicándole los motivos del rechazo de documentación. (Continúa en paso 32)	
4.	Auxiliar de dirección	Acusa y sella de recibido.	
5.	Auxiliar de dirección	Registra en la base datos la información de la documentación recibida	• Base de datos Excel
6.	Auxiliar de dirección.	Analiza tema o asunto y requisita formato para turnar documentación.	• Formato Turno de documentación
7.	Auxiliar de dirección.	Turna al director para revisión del asunto y designación de seguimiento y cumplimiento.	• Formato Turno de documentación • Documento recibido
8.	Director de la Academia	Recibe y analiza el documento definiendo las actividades y mecanismos de seguimiento del asunto.	
9.	Director de la Academia	Especifica instrucción y ubica responsable	• Formato Turno de documentación
10.	Director de la Academia	Rubrica y entrega.	• Formato Turno de documentación • Copia de documento

12

Secretaría de Seguridad Pública		Clave del Procedimiento PROC-AESP-001	
Nombre del Procedimiento: Recepción y turno de documentación.		**Fecha:**	07/06/2021
Unidad Administrativa: Academia Estatal de Seguridad Pública	**Área Responsable:** Dirección de la Academia	**Versión:**	1.0
		Página:	2 de 3
		Tiempo:	1 hora

Descripción de Actividades

Paso	Responsable	Descripción de la Actividad	Documento de Trabajo
11.	Director de la Academia	Especifica la instrucción a seguir y ubica al responsable de dar atención al asunto.	• Formato Turno de documentación
12.	Director de la Academia	Rubrica el Formato y entrega.	• Formato Turno de documentación • Copia del documento recibido
13.	Auxiliar de dirección	Recibe Formato y copia del documento.	
14.	Auxiliar de dirección	Entrega copia del documento y notifica las instrucciones al área correspondiente.	• Formato Turno de documentación • Copia del documento recibido
15.	Área asignada	Recibe copia del documento para seguimiento y ejecución.	
16.	Área asignada	Acusa notificación, firmando de enterado y entrega acuse.	• Formato Turno de documentación
17.	Auxiliar de dirección	Recibe acuse firmado.	
18.	Auxiliar de dirección	Registra el documento turnado.	• Base de datos Excel
19.	Auxiliar de dirección	Da seguimiento al documento turnado.	
20.	Auxiliar de dirección	Verifica estatus de ejecución y cumplimiento de la instrucción con el área asignada.	

Secretaría de Seguridad Pública		Clave del Procedimiento PROC-AESP-001	
Nombre del Procedimiento: Recepción y turno de documentación.		**Fecha:**	07/06/2021
Unidad Administrativa: Academia Estatal de Seguridad Pública	**Área Responsable:** Dirección de la Academia	**Versión:**	1.0
		Página:	3 de 3
		Tiempo:	1 hora

Descripción de Actividades

Paso	Responsable	Descripción de la Actividad	Documento de Trabajo
		¿Finalizado? **SI** (Continúa en el paso 27) **NO** (Continua en el paso 21)	
21.	Auxiliar de dirección	Informa el estatus pendiente.	• Tarjeta informativa
22.	Director de la Academia	Recibe y revisa informe de estatus.	
23.	Director de la Academia	Emite exhorto de cumplimiento al área, y entrega para notificar.	• Exhorto de cumplimento
24.	Auxiliar de dirección	Recibe exhorto de cumplimiento y notifica.	
25.	Área asignada	Recibe exhorto de cumplimiento.	
26.	Área asignada	Acusa exhorto e inicia cumplimiento. (Retorna a paso **19**)	
27.	Auxiliar de dirección	Registra cumplimiento	• Base de datos
28.	Auxiliar de dirección	Informa cumplimiento.	• Tarjeta informativa
29.	Director de la Academia	Recibe y supervisa cumplimiento.	
30.	Director de la Academia	Instruye archivar asunto.	
31.	Auxiliar de dirección	Recibe instrucción.	
32.	Auxiliar de dirección	Archiva. Fin del procedimiento.	

Secretaría de Seguridad Pública		Clave del Procedimiento PROC-AESP-001	
Nombre del Procedimiento: Recepción y turno de documentación.		**Fecha:**	07/06/2021
Unidad Administrativa: Academia Estatal de Seguridad Pública	**Área Responsable:** Dirección de la Academia	**Versión:**	1.0
		Página:	1 de 2
		Tiempo:	1 hora

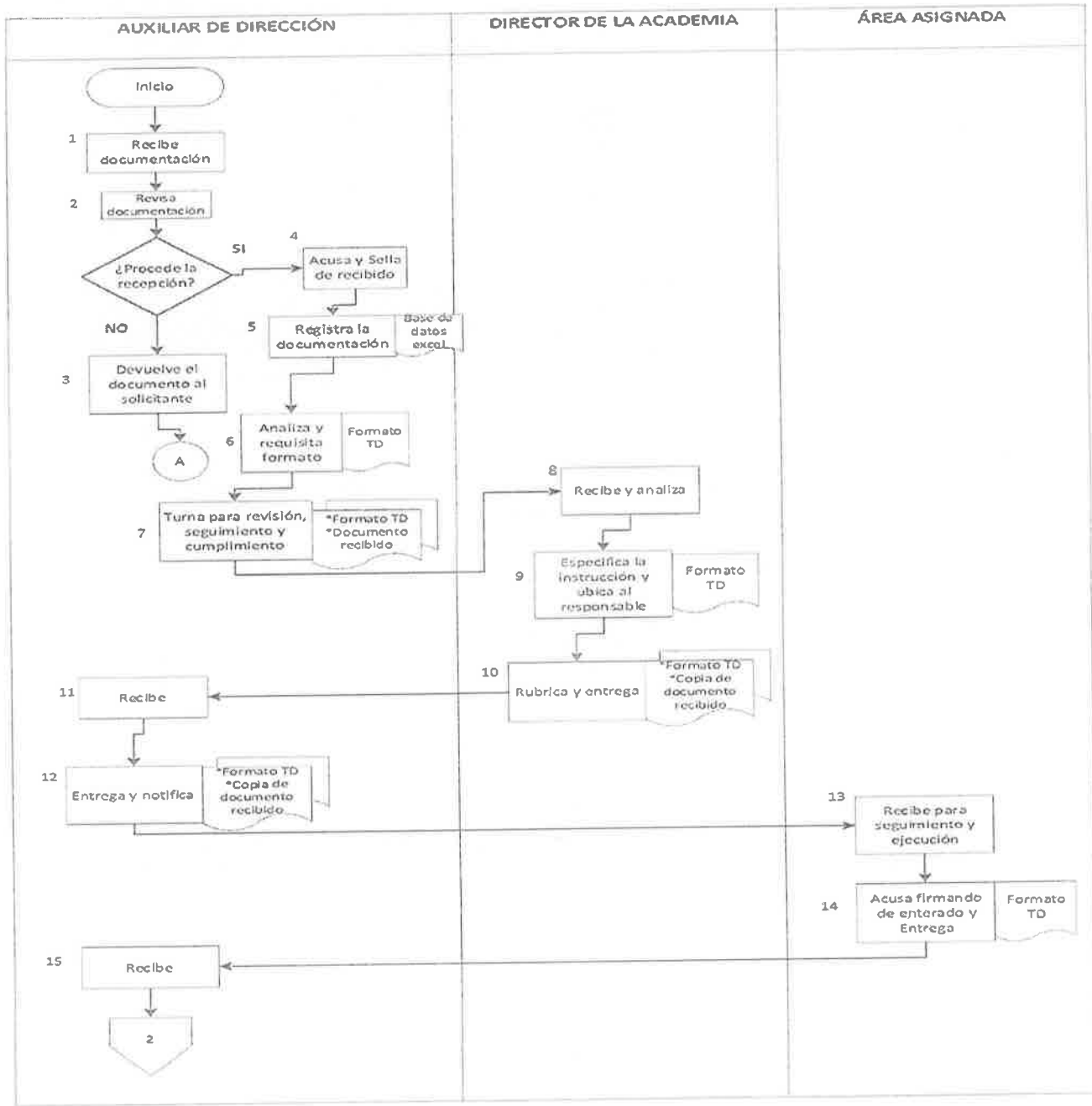

15

Secretaría de Seguridad Pública		Clave del Procedimiento PROC-AESP-001	
Nombre del Procedimiento: Recepción y turno de documentación.		**Fecha:**	07/06/2021
Unidad Administrativa: Academia Estatal de Seguridad Pública	**Área Responsable:** Dirección de la Academia	**Versión:**	1.0
		Página:	2 de 2
		Tiempo:	1 hora

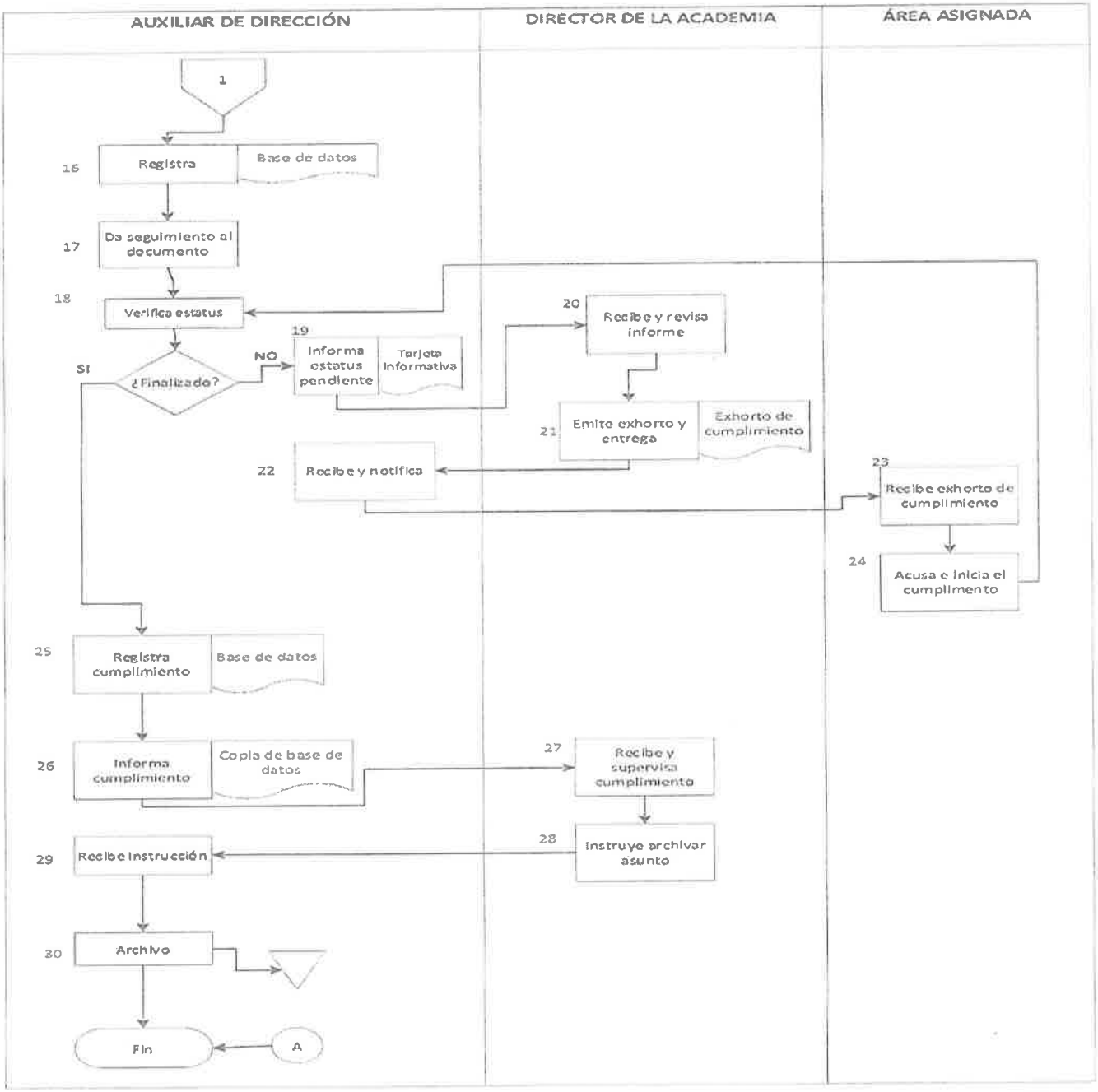

16

ANEXO

Formato de Turno de Asuntos de Dirección

ACADEMIA ESTATAL DE SEGURIDAD PUBLICA DE BAJA CALIFORNIA SUR.

TURNO DE ASUNTOS DIRECCION.

FOLIO:0047

TIPO DE DOCUMENTO:	FECHA DE RECEPCION:
REFERENCIA:	HORA DE RECEPCION:
PERSONA QUE RECIBE:	
ASUNTO:	TÉRMINO:
ÁREA QUE REMITE:	
PERSONA QUE REMITE:	
ASIGNADO A:	

FIRMA DEL DIRECTOR

AREA QUE RECIBE PARA ÀTENCION

17

Academia Estatal de Seguridad Pública

Dirección de la Academia Estatal de Seguridad Pública

Recepción y resolución de quejas e inconformidades.

La Paz, Baja California Sur, junio de 2021.

Secretaría de Seguridad Pública		Clave del Procedimiento PROC-AESP-002	
Nombre del Procedimiento: Recepción y resolución de quejas e inconformidades.		**Fecha:**	21/06/2021
Unidad Administrativa: Academia Estatal de Seguridad Pública	**Área Responsable:** Dirección de la Academia	**Versión:**	1.0
		Página:	1 de 2

Objetivo:	Resolver las inconformidades que se reciben en la Academia y respecto a las quejas turnarlas oportunamente al Órgano Interno de Control de la Secretaría de Seguridad Pública.
Alcance:	A todo el personal de la academia, a la Dirección de la Academia, a las Subdirecciones y Departamentos de la Academia, y sólo en los casos de quejas alcanza al Órgano Interno de Control de la Secretaría de Seguridad Pública.
Normas de Operación:	1. Los casos en los que un empleado de la Academia puede inconformarse directamente ante el superior inmediato son: inconformidades por cambios de horario laboral injustificados y sin previo acuerdo con el trabajador, imposibilidad de realizar un trabajo por falta de material o equipo, falta de capacitación para mejorar las tareas que se encomiendan, inconformidad por tareas asignadas distintas a las estipuladas en sus funciones conforme al manual de organización, discriminación laboral y todas aquellas que atenten contra un buen clima laboral. 2. En caso de que el empleado considere que no se ha dado respuesta a su inconformidad por parte de su jefe inmediato podrá asistir con el Director de la Academia. 3. En los casos que su superior inmediato sea el director podrán acudir a la Dirección de Recursos Humanos de la Secretaria de Seguridad Publica. 4. Si dentro de las 24 horas siguientes de la presentación de su inconformidad no recibe respuesta del superior inmediato o jefe. Podrá acudir al siguiente nivel aplicando el mismo tiempo de espera. La Dirección deberá resolver la inconformidad en máximo 5 días hábiles siguientes de la presentación de la inconformidad. 5. En los casos extraordinarios que el empleado no considere resuelta la inconformidad por el director podrá presentar su inconformidad ante el órgano interno de control de la secretaria de seguridad pública o directamente con la Contraloría general. 6. Las quejas e inconformidades deberán contener cuando menos: nombre y dirección del empleado (salvo que sea anónima)

19

<table>
<tr><td colspan="2">Secretaría de Seguridad Pública</td><td colspan="2">Clave del Procedimiento
PROC-AESP-002</td></tr>
<tr><td colspan="2">Nombre del Procedimiento:
Recepción y resolución de quejas e inconformidades.</td><td>Fecha:</td><td>21/06/2021</td></tr>
<tr><td>Unidad Administrativa: Academia Estatal de Seguridad Pública</td><td>Área Responsable:
Dirección de la Academia</td><td>Versión:</td><td>1.0</td></tr>
<tr><td colspan="2"></td><td>Página:</td><td>2 de 2</td></tr>
</table>

	7. Las quejas e inconformidades deberán contener los nombres de los involucrados, de igual manera narración de los hechos en el caso que se trate de una situación en específico que presentan irregularidades. Y pruebas en el caso de que existan. 8. Los empleados no pueden ser representados, deben presentarse personalmente.

Secretaría de Seguridad Pública		Clave del Procedimiento PROC-AESP-002	
Nombre del Procedimiento: Recepción y resolución de quejas e inconformidades.		**Fecha:**	21/06/2021
Unidad Administrativa: Academia Estatal de Seguridad Pública	**Área Responsable:** Dirección de la Academia	**Versión:**	1.0
		Página:	1 de 4
		Tiempo:	5 días hábiles

Descripción de Actividades

Paso	Responsable	Descripción de la Actividad	Documento de Trabajo
1.	Director.	Recibe queja y/o inconformidad	
2.	Director.	Determina si se trata de una inconformidad. **Inconformidad:** **Si es una inconformidad** (Continúa en paso **20**) **No es inconformidad** (Continúa en el paso **3**)	
3.	Director.	Determina que es una queja.	
4.	Director.	Analiza la situación y determina el área responsable de solventar la queja.	
5.	Director.	Instruye registro de la queja y notificación de plazo de cumplimiento.	
6.	Auxiliar de dirección	Registra datos de la queja	• Libro de quejas y/o inconformidades • Base de datos de seguimiento de quejas y/o inconformidades
7	Auxiliar de dirección	Registra plazo de cumplimiento.	• Base de datos de seguimiento de quejas y/o inconformidades
8.	Auxiliar de dirección	Notifica información y plazo de cumplimiento.	• Turno de correspondencia • Queja

Secretaría de Seguridad Pública		Clave del Procedimiento PROC-AESP-002	
Nombre del Procedimiento: Recepción y resolución de quejas e inconformidades.		**Fecha:**	21/06/2021
Unidad Administrativa: Academia Estatal de Seguridad Pública	**Área Responsable:** Dirección de la Academia	**Versión:**	1.0
		Página:	2 de 4
		Tiempo:	5 días hábiles

Descripción de Actividades

Paso	Responsable	Descripción de la Actividad	Documento de Trabajo
9.	Área responsable.	Recibe información y plazo para el cumplimiento.	
10.	Área responsable.	Informa estatus de la queja dentro del plazo establecido.	• Memorándum
11.	Auxiliar de dirección	Recibe estatus y registra seguimiento. **Finalizado:** **Si** está finalizado (Continúa en paso **17**) **No está finalizado** (Continúa en paso **12**)	• Base de datos de seguimiento de quejas y/o inconformidades
12.	Auxiliar de dirección.	Remite información.	• Tarjeta informativa
13.	Director	Recibe información, analiza y emite instrucción de cumplimiento y plazo de ejecución.	
14.	Auxiliar de dirección.	Recibe y notifica instrucción de cumplimiento y plazo.	
15.	Área responsable.	Recibe instrucción y ejecuta dentro del plazo.	
16.	Área responsable.	Notifica estatus de cumplimiento. (Retorna al paso **11**)	
17.	Director	Recibe información y notifica estatus final de la queja.	
18.	Órgano Interno de Control	Recibe, acusa y entrega acuse.	• Acuse
19.	Director	Recibe, acuse e instruye archivo. (Continúa en paso **32**)	
20.	Director	Analiza la situación de la inconformidad.	

22

Secretaría de Seguridad Pública		Clave del Procedimiento PROC-AESP-002	
Nombre del Procedimiento: Recepción y resolución de quejas e inconformidades.		**Fecha:**	21/06/2021
Unidad Administrativa: Academia Estatal de Seguridad Pública	**Área Responsable:** Dirección de la Academia	**Versión:**	1.0
		Página:	3 de 4
		Tiempo:	5 días hábiles

Descripción de Actividades

Paso	Responsable	Descripción de la Actividad	Documento de Trabajo
21.	Director	Entrevista a la persona inconforme.	
22.	Director	Recopila información.	
23.	Director	Integra información de la inconformidad.	
24.	Director	Resuelve la inconformidad e instruye elaboración de respuesta.	
25.	Auxiliar de dirección	Recibe instrucción y crea documento	• Oficio
26.	Auxiliar de dirección	Entrega el documento generado	
27.	Director	Recibe y firma.	
28.	Director	Instruye notificar al interesado.	
29.	Auxiliar de dirección	Recibe instrucción y entrega notificación.	• Oficio
30.	Interesado	Recibe notificación.	
31.	Interesado	Acusa de recibido y entrega.	• Acuse
32.	Auxiliar de dirección	Recibe acuse. Archiva. Fin del procedimiento.	• Carpeta de quejas e inconformidades

Secretaría de Seguridad Pública		Clave del Procedimiento PROC-AESP-002	
Nombre del Procedimiento: Recepción y resolución de quejas e inconformidades.		**Fecha:**	21/06/2021
Unidad Administrativa: Academia Estatal de Seguridad Pública	**Área Responsable:** Dirección de la Academia	**Versión:**	1.0
		Página:	1 de 2
		Tiempo:	5 días hábiles

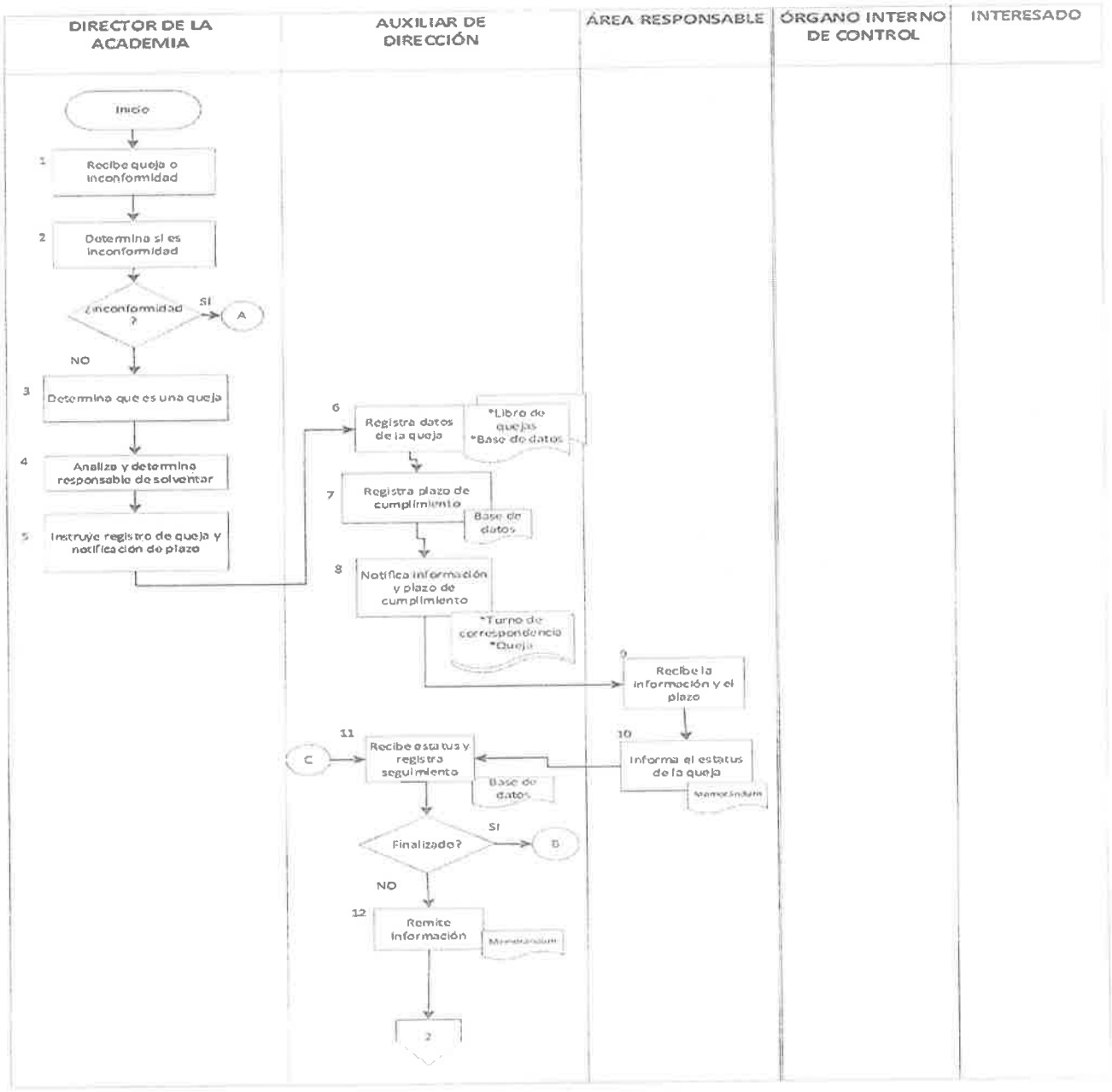

Secretaría de Seguridad Pública		Clave del Procedimiento	PROC-AESP-002
Nombre del Procedimiento: Recepción y resolución de quejas e inconformidades.		Fecha:	21/06/2021
Unidad Administrativa: Academia Estatal de Seguridad Pública	**Área Responsable:** Dirección de la Academia	Versión:	1.0
		Página:	2 de 2
		Tiempo:	5 días hábiles

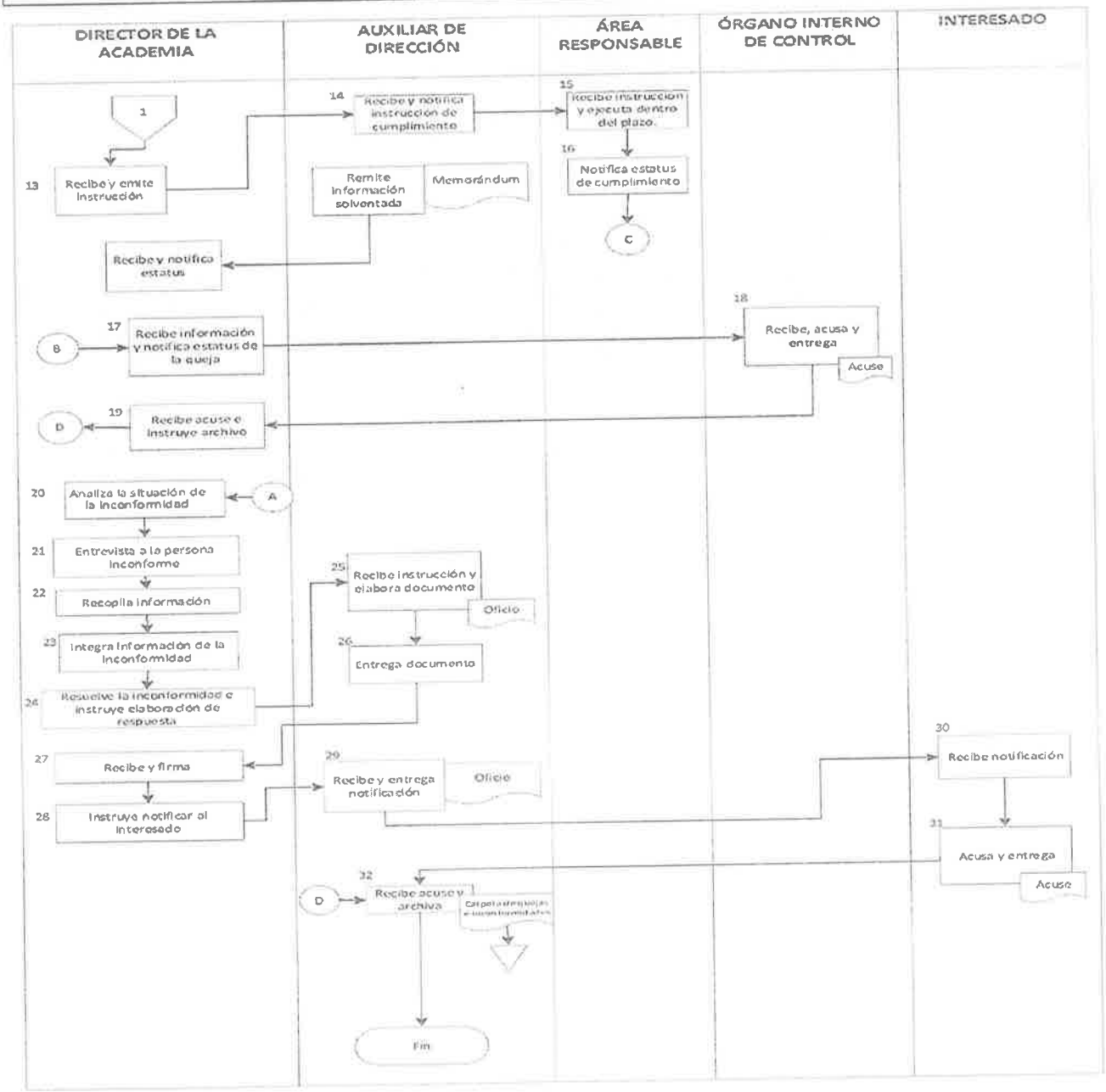

Academia Estatal de Seguridad Pública

Dirección de la Academia Estatal de Seguridad Pública

Entrega-Recepción.

La Paz, Baja California Sur, julio de 2021.

Secretaría de Seguridad Pública		Clave del Procedimiento PROC-AESP-003	
Nombre del Procedimiento: Entrega-Recepción		**Fecha:**	13/07/2021
Unidad Administrativa: Academia Estatal de Seguridad Pública	**Área Responsable:** Dirección de la Academia	**Versión:**	1.0
		Página:	1 de 1

Objetivo:	Coordinar y dar seguimiento a los trabajos de entrega recepción de la dirección de la Academia.
Alcance:	Este procedimiento es aplicable a la Dirección y demás áreas de la Academia
Normas de Operación:	1. La entrega recepción deberá realizarse en apego a la ley que regula la entrega recepción de la Administración pública del estado de Baja California Sur. Y sus y sus Disposiciones Complementarias, así como con los manuales y formatos de operación que expida la Secretaría de la Contraloría General en coordinación con la Secretaría de Administración y Finanzas. 2. Quien entrega está obligado a hacerlo con los recursos que haya tenido a su cargo y a proporcionar información y documentación que sea necesaria. 3. El que recibe está obligado a revisar la información y documentación contenida en el Acta Administrativa y anexos, así como verificar la existencia de los recursos que le son entregados. 4. El Acta Administrativa de Entrega-Recepción se elaborará por cuadruplicado debidamente ordenados, foliados, de los cuales un ejemplar se entregará al servidor público entrante, uno al servidor público saliente, otro para la Dirección Administrativa y el original se deberá remitir a la Secretaría de la Contraloría General. 5. Las áreas titulares en la Academia son las siguientes: Área de Acreditación y Certificación institucional, Departamento de Asuntos Jurídicos, Departamento de supervisión operativa, Subdirección Administrativa, Subdirección Académica. 6. El proceso de entrega recepción iniciara cuando las autoridades competentes lo indiquen o cuando finaliza un ciclo de gobierno cada 6 años.

Secretaría de Seguridad Pública		Clave del Procedimiento PROC-AESP-003	
Nombre del Procedimiento: Entrega-Recepción		**Fecha:**	13/07/2021
Unidad Administrativa: Academia Estatal de Seguridad Pública	**Área Responsable:** Dirección de la Academia	**Versión:**	1.0
		Página:	1 de 2
		Tiempo:	72 horas

Descripción de Actividades

Paso	Responsable	Descripción de la Actividad	Documento de Trabajo
1.	Director de la academia	Solicita a las áreas información determinada sobre un periodo especifico, adjuntando formatos de anexos que contenga la información solicitada.	• Memorándum de solicitud • Anexos
2.	Titulares de las áreas de la Academia	Reciben solicitud y anexos para recopilar información relevante de las diferentes áreas	
3.	Titulares de las áreas de la Academia	Recopilan la información solicitada	
4.	Titulares de las áreas de la Academia	Requisitan anexos y generan evidencia documental sobre la información solicitada	
5.	Titulares de las áreas de la Academia	Entregan información solicitada	• Memorándum • Anexos
6.	Director de la academia	Recibe y verifica que la información solicitada este completa. **Completa:** **Si** esta completa. (Continúa en paso 7) **No** está completa. (Retorna al paso 1)	
7.	Director de la academia.	Remite información recopilada para concentrar e integrar el expediente de entrega	
8.	Auxiliar de dirección	Recibe la información e inicia la integración	

Secretaría de Seguridad Pública		Clave del Procedimiento PROC-AESP-003	
Nombre del Procedimiento: Entrega-Recepción		**Fecha:**	13/07/2021
Unidad Administrativa: Academia Estatal de Seguridad Pública	**Área Responsable:** Dirección de la Academia	**Versión:**	1.0
		Página:	2 de 2
		Tiempo:	72 horas

Descripción de Actividades

Paso	Responsable	Descripción de la Actividad	Documento de Trabajo
9.	Auxiliar de dirección	Integra la información completa y entrega	
10.	Director de la academia	Recibe expediente integrado y revisa cumplimiento. **Cumple:** **Si cumple** (Continúa en paso **13**) **No cumple** (Continúa en paso **11**)	
11.	Director de la academia	Genera observaciones y remite.	
12.	Auxiliar de dirección	Subsana y remite. (Retorna en paso **10**)	
13.	Director de la academia	Genera oficio y acta de entrega adjuntando el expediente de entrega.	• Oficio • Acta • Expediente de entrega
14.	Director de la academia	Entrega oficio de entrega, acta y expediente	• Oficio • Acta • Expediente de entrega
15.	Titular entrante	Recibe oficio, acta y expediente	
16.	Titular entrante	Revisa expediente y firma de recibido	
17.	Titular entrante	Entrega documento original e instruye archivar	• Acta • Expediente de entrega
18.	Auxiliar de dirección	Recibe. Archiva temporalmente. Fin del procedimiento	

29

Secretaría de Seguridad Pública		Clave del Procedimiento PROC-AESP-003	
Nombre del Procedimiento: Entrega-Recepción		**Fecha:**	13/07/2021
Unidad Administrativa: Academia Estatal de Seguridad Pública	**Área Responsable:** Dirección de la Academia	**Versión:**	1.0
		Página:	1 de 2
		Tiempo:	72 horas

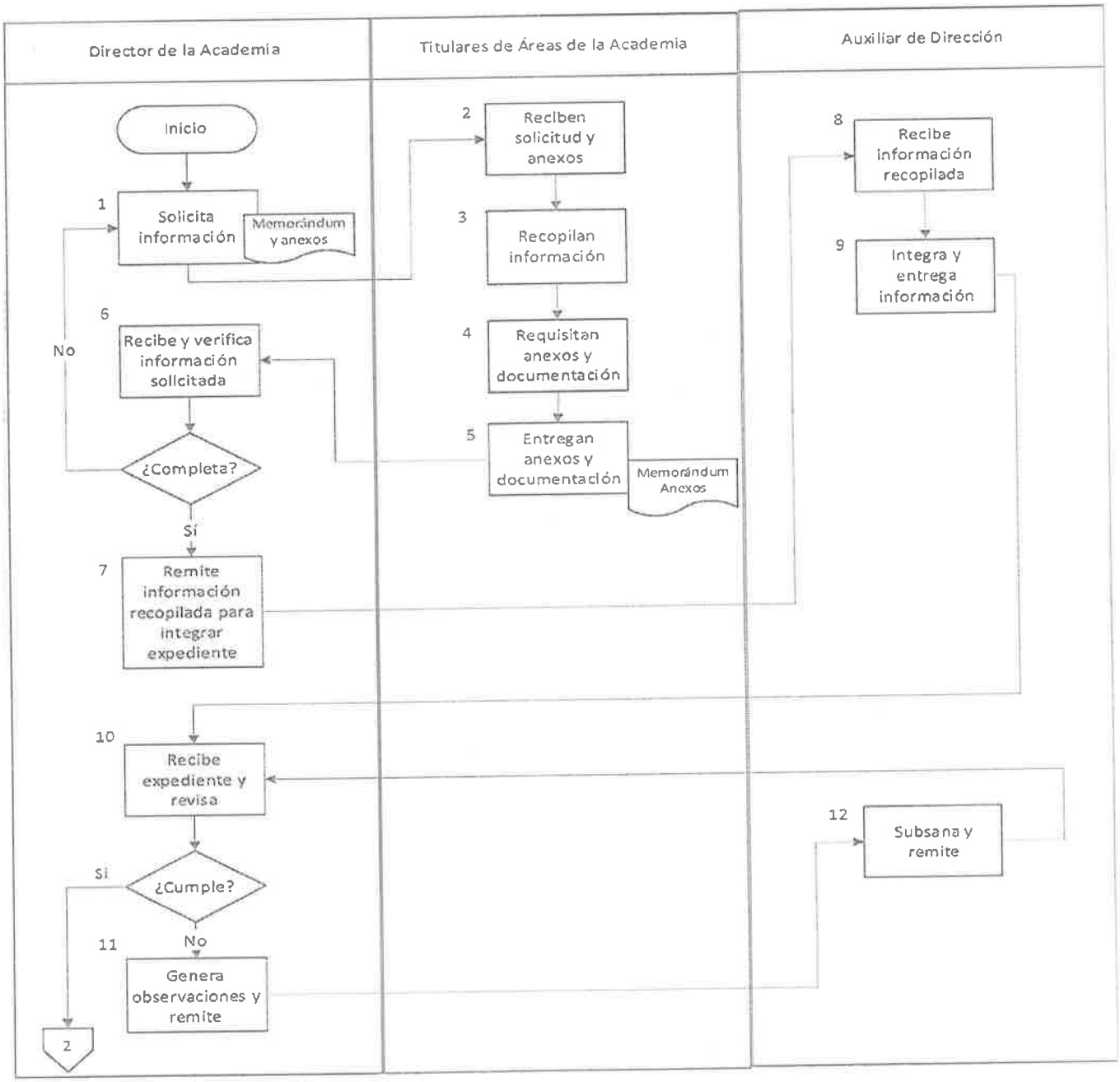

Secretaría de Seguridad Pública		Clave del Procedimiento PROC-AESP-003	
Nombre del Procedimiento: Entrega-Recepción		**Fecha:**	13/07/2021
Unidad Administrativa: Academia Estatal de Seguridad Pública	Área Responsable: Dirección de la Academia	**Versión:**	1.0
		Página:	2 de 2
		Tiempo:	72 horas

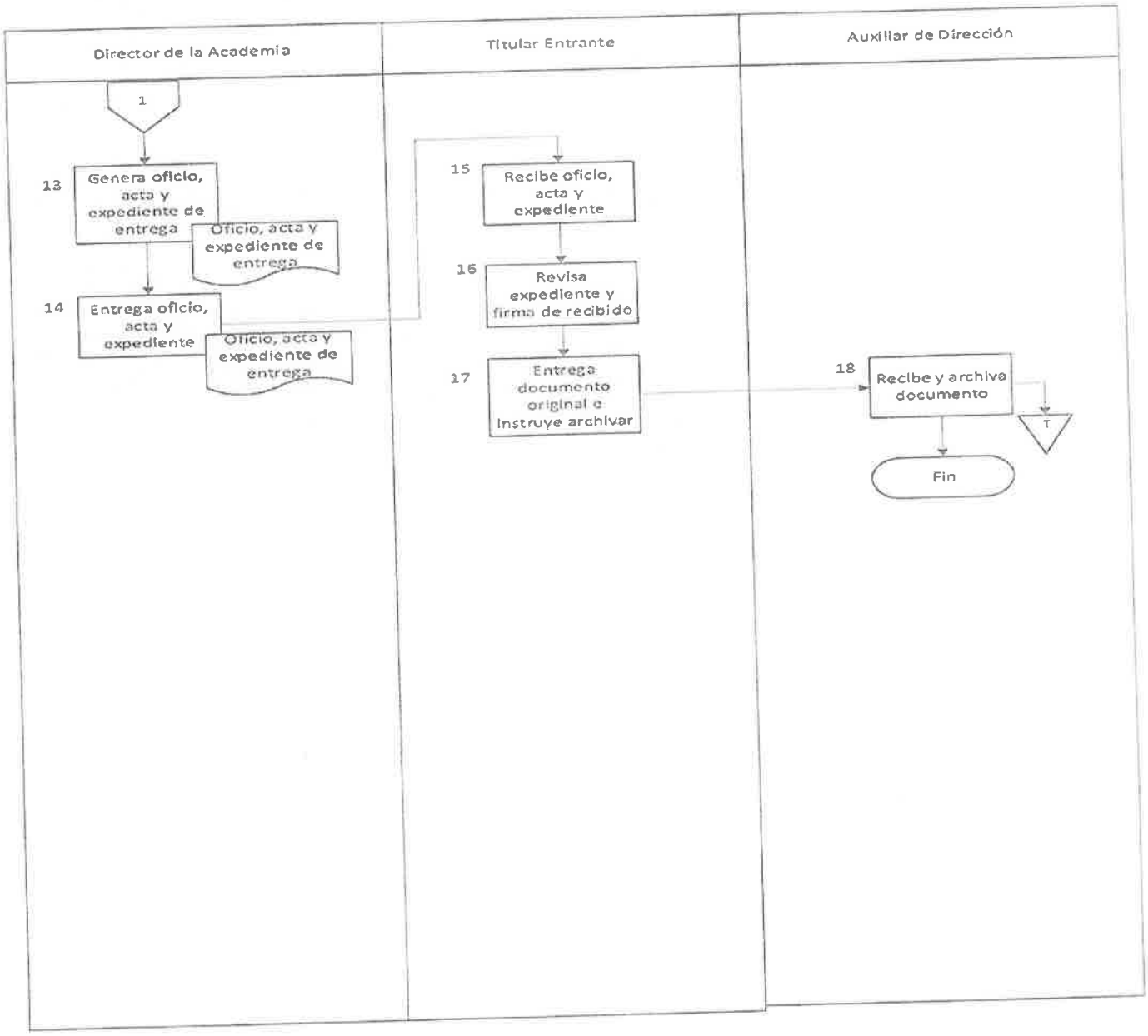

Academia Estatal de Seguridad Pública

Dirección de la Academia Estatal de Seguridad Pública

Revisión Administrativa Anual de Quejas/Inconformidades

La Paz, Baja California Sur, agosto de 2021.

Secretaría de Seguridad Pública		Clave del Procedimiento PROC-AESP-004	
Nombre del Procedimiento: Revisión Administrativa Anual de Quejas/Inconformidades		**Fecha:**	30/08/2021
Unidad Administrativa: Academia Estatal de Seguridad Pública	**Área Responsable:** Dirección de la Academia	**Versión:**	1.0
		Página:	**1** de **1**

Objetivo:	Retroalimentar, mediante una revisión administrativa, los incidentes o quejas que conciernen a la Academia Estatal de Seguridad Pública, con la finalidad de evitar los mismos a futuro.
Alcance:	Este procedimiento es aplicable a la Dirección, al Departamento de Asuntos Jurídicos y al Órgano Interno de Control.
Normas de Operación:	1. La revisión administrativa de quejas se realizará con una periodicidad anual. 2. La Academia solicitara anualmente al Órgano interno de Control de la Secretaría un informe del número de quejas y/o denuncias de las que haya tenido conocimiento y tenga concentradas en su base de datos. 3. La Academia solicitará el resultado del seguimiento de la verificación y evaluación que se le haya dado a la queja o denuncia hasta su conclusión o etapa pendiente en las que se encuentre. 4. El análisis de las quejas y retroalimentación para la academia se realizará en conjunto con el área Jurídica de la Academia. 5. El auxiliar de dirección será quien elabora el acta de revisión administrativa anual de quejas. 6. Será firmada por el director y por el titular del área jurídica.

Secretaría de Seguridad Pública		Clave del Procedimiento PROC-AESP-004	
Nombre del Procedimiento: Revisión Administrativa Anual de Quejas/Inconformidades		**Fecha:**	30/08/2021
Unidad Administrativa: Academia Estatal de Seguridad Pública	**Área Responsable:** Dirección de la Academia	**Versión:**	1.0
		Página:	1 de 2
		Tiempo:	3 días hábiles

Descripción de Actividades

Paso	Responsable	Descripción de la Actividad	Documento de Trabajo
1.	Director de la academia	Solicita un informe del número de quejas y/o denuncias que formalmente tengan registradas hacia la academia y su estatus.	
2.	Órgano Interno de Control	Recibe solicitud para recopilar información.	
3.	Órgano Interno de Control	Recopila la información solicitada	
4.	Órgano Interno de Control	Entrega información solicitada	
5.	Director de la Academia	Recibe y compara la información.	• Carpeta de quejas/inconformidades
6.	Director de la Academia	Analiza la información.	
7.	Director de la Academia	Identifica áreas de oportunidad que deben fortalecerse.	
8.	Director de la Academia	Genera observaciones, opiniones y/o sugerencias respecto a cambios en las políticas, funciones, manuales o cualquier otra normatividad interna que rija a la Academia.	• Acta de análisis de revisión Administrativa Anual de Quejas/Inconformidades
9.	Director de la Academia	Emite instrucciones.	• Oficio
10.	Auxiliar de Dirección	Recibe y notifica instrucciones.	
11.	Área detectada	Recibe instrucciones.	
12.	Área detectada	Realiza instrucciones y notifica cumplimiento.	• Oficio
13.	Auxiliar de Dirección	Recibe notificación y entrega cumplimiento.	
14.	Director de la Academia	Recibe y verifica cumplimiento.	

Secretaría de Seguridad Pública		Clave del Procedimiento PROC-AESP-004	
Nombre del Procedimiento: Revisión Administrativa Anual de Quejas/Inconformidades		**Fecha:**	30/08/2021
Unidad Administrativa: Academia Estatal de Seguridad Pública	**Área Responsable:** Dirección de la Academia	**Versión:**	1.0
		Página:	2 de 2
		Tiempo:	3 días hábiles

Descripción de Actividades

Paso	Responsable	Descripción de la Actividad	Documento de Trabajo
		Cumple: **Si cumple** (Continúa en paso **15**) **No cumple** (Retorna al paso **9**)	
15.	Director de la Academia	Instruye al archivo del documento final	
16.	Auxiliar de dirección	Recibe y Archiva Fin del procedimiento	

Secretaría de Seguridad Pública		Clave del Procedimiento	PROC-AESP-004
Nombre del Procedimiento: Revisión Administrativa Anual de Quejas/Inconformidades		**Fecha:**	30/08/2021
Unidad Administrativa: Academia Estatal de Seguridad Pública	**Área Responsable:** Dirección de la Academia	**Versión:**	1.0
		Página:	1 de 1
		Tiempo:	3 días hábiles

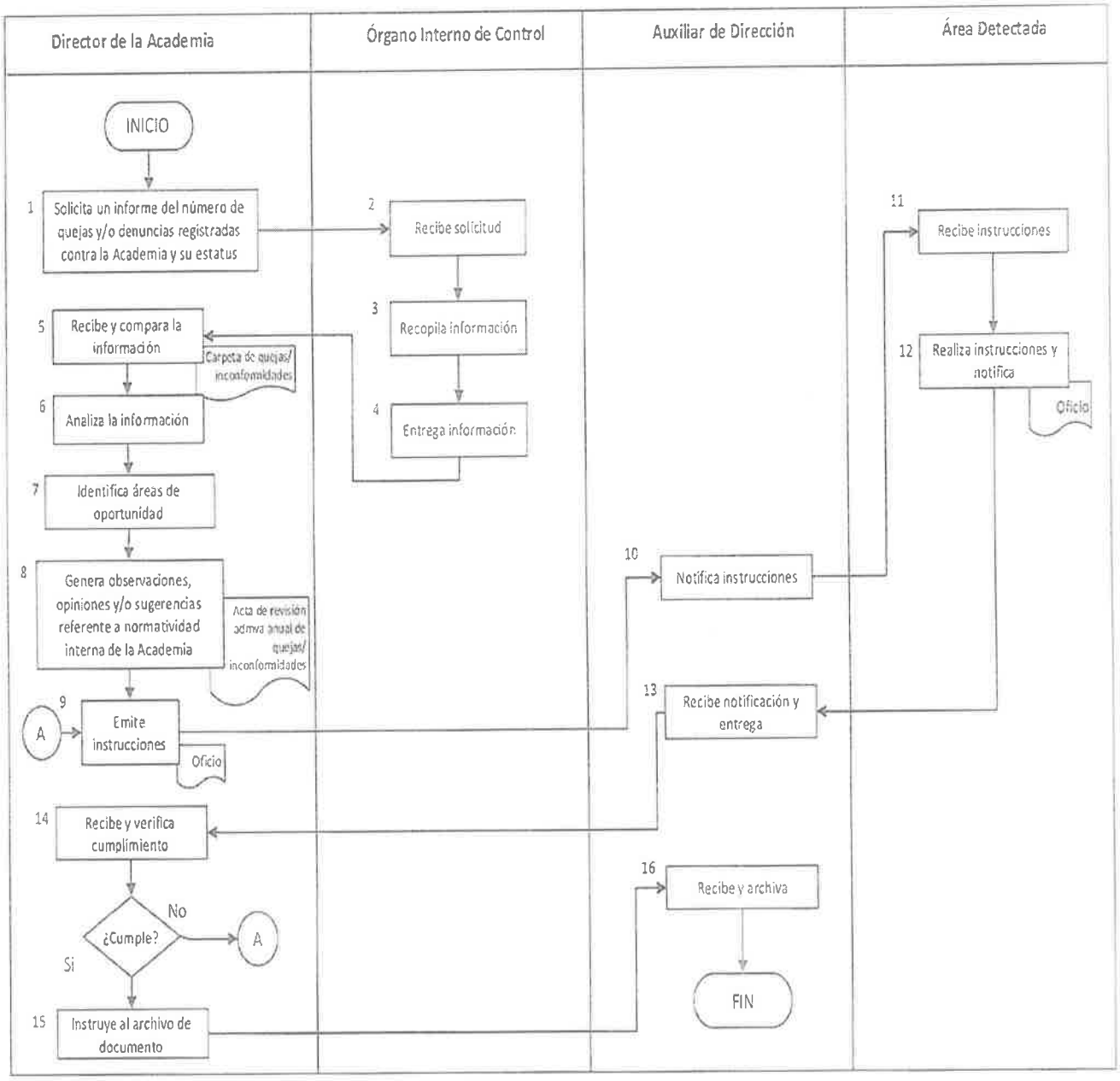

Academia Estatal de Seguridad Pública

Área de Acreditación y Certificación Institucional

Implementación de los Procesos de Acreditación.

La Paz, Baja California Sur, mayo de 2021.

Secretaría de Seguridad Pública		Clave del Procedimiento PROC-AESP-005	
Nombre del Procedimiento: Implementación de los Procesos de Acreditación		**Fecha:**	31/05/2021
Unidad Administrativa: Academia Estatal de Seguridad Pública	**Área Responsable:** Área de Acreditación y Certificación Institucional	**Versión:**	1.0
		Página:	1 de 2

Objetivo:	Asegurar que se lleve a cabo la ejecución del Programa de Acreditación dentro de la Academia en base en los objetivos de la Institución.
Alcance:	Este procedimiento es aplicable a todo el personal de la Academia Estatal de Seguridad Pública, principalmente al Director de la Academia, titulares de las áreas Académica, Administrativa, Operativa, Jurídico de la Academia, enlaces asignados y al Órgano Acreditador.
Normas de Operación:	1. El Supervisor (a) del Área de Acreditación y Certificación Institucional para realizar el diagnóstico de la operatividad diaria de la Academia deberá considerar lo siguiente: a) Indicadores con tiempo límite. b) Manuales, Procedimientos o Sistemas Inexistentes. c) Indicadores complejos o que requieren de mucho tiempo para su implementación. d) Mayor resistencia al cambio. e) Indicadores relacionados con Recursos Humanos. f) Indicadores de propiedad de la Academia. g) Capacitación relacionada con la Acreditación. 2. El Supervisor (a) del Área de Acreditación y Certificación Institucional es el responsable y facultado de dar seguimiento al proceso de Acreditación en el que se encuentra inmerso la Academia, así como revisar y emitir observaciones respecto a los documentos de trabajo. 3. El Área de Acreditación será facultada por el Director para realizar la gestión de la reunión inicial para dar a conocer el Plan de Trabajo, así como el cronograma del mismo y las Normas de Operación. 4. El Supervisor (a) del Área de Acreditación y Certificación Institucional fungirá como enlace entre el Órgano Acreditador y la Academia. 5. El Auxiliar del Área de Acreditación y Certificación Institucional será el responsable de registrar y archivar la evidencia recolectada. 6. El Director de la Academia Estatal de Seguridad Pública, podrá instruir a los titulares a ejecutar, notificar y entregar al Área de Acreditación y Certificación

<table>
<tr><td colspan="2">Secretaría de Seguridad Pública</td><td colspan="2">Clave del Procedimiento
PROC-AESP-005</td></tr>
<tr><td colspan="2">Nombre del Procedimiento:
Implementación de los Procesos de Acreditación</td><td>Fecha:</td><td>31/05/2021</td></tr>
<tr><td>Unidad Administrativa: Academia Estatal de Seguridad Pública</td><td>Área Responsable:
Área de Acreditación y Certificación Institucional</td><td>Versión:</td><td>1.0</td></tr>
<tr><td colspan="2"></td><td>Página:</td><td>2 de 2</td></tr>
</table>

	Institucional el inicio, los avances, y documentación del Proceso de Acreditación. 7. La reunión para dar a conocer el Plan de Trabajo, será programada en coordinación con el Director. 8. El Director será el único facultado para convocar a reunión. 9. Los titulares deberán entregar en tiempo y forma de acuerdo al cronograma de trabajo los documentos y evidencias recolectadas, quedando a responsabilidad de cada uno la entrega tardía y a destiempo de los mismos. 10. El tiempo requerido para el desarrollo del presente procedimiento quedará a disposición de la temporalidad que el Órgano Acreditador determine.

Secretaría de Seguridad Pública		Clave del Procedimiento PROC-AESP-005	
Nombre del Procedimiento: Implementación de los Procesos de Acreditación		**Fecha:**	31/05/2021
Unidad Administrativa: Academia Estatal de Seguridad Pública	**Área Responsable:** Área de Acreditación y Certificación Institucional	**Versión:**	1.0
		Página:	1 de 6
		Tiempo:	12 meses

Descripción de Actividades

Paso	Responsable	Descripción de la Actividad	Documento de Trabajo
1.	Supervisor (a) del Área de Acreditación y Certificación Institucional	Realiza acciones de supervisión para generar un diagnóstico de la Academia.	• Bitácora.
2.	Supervisor (a) del Área de Acreditación y Certificación Institucional	Analiza datos obtenidos del diagnóstico.	
3.	Supervisor (a) del Área de Acreditación y Certificación Institucional	Genera diagnóstico.	• Diagnóstico.
4.	Supervisor (a) del Área de Acreditación y Certificación Institucional	Realiza propuesta de Plan de Trabajo para la implementación del Programa de Acreditación.	• Plan de Trabajo.
5.	Supervisor (a) del Área de Acreditación y Certificación Institucional	Remite diagnóstico y propuesta de Plan de Trabajo.	• Memorándum.
6.	Director de la Academia Estatal de Seguridad Pública	Recibe diagnóstico y propuesta.	
7.	Director de la Academia Estatal de Seguridad Pública	Revisa propuesta para autorización.	
8.	Director de la Academia Estatal de Seguridad Pública	**Si autoriza la propuesta** (Continúa en paso 11). **No autoriza la propuesta** (Continúa en paso 9).	

Secretaría de Seguridad Pública		Clave del Procedimiento PROC-AESP-005	
Nombre del Procedimiento: Implementación de los Procesos de Acreditación		**Fecha:**	31/05/2021
Unidad Administrativa: Academia Estatal de Seguridad Pública	**Área Responsable:** Área de Acreditación y Certificación Institucional	**Versión:**	1.0
		Página:	2 de 6
		Tiempo:	12 meses

Descripción de Actividades

Paso	Responsable	Descripción de la Actividad	Documento de Trabajo
9.	Director de la Academia Estatal de Seguridad Pública	Notifica la no autorización.	• Oficio.
10.	Supervisor (a) del Área de Acreditación y Certificación Institucional	Recibe notificación. (Retorna al paso 4).	
11.	Director de la Academia Estatal de Seguridad Pública	Notifica la autorización e instruye realizar la gestión para reunión informativa del Plan de Trabajo	• Oficio.
12.	Supervisor (a) del Área de Acreditación y Certificación Institucional	Recibe notificación e instrucción.	
13.	Supervisor (a) del Área de Acreditación y Certificación Institucional	Gestiona reunión.	
14.	Supervisor (a) del Área de Acreditación y Certificación Institucional	Informa al Director de la gestión de la reunión.	• Memorándum.
15.	Director de la Academia Estatal de Seguridad Pública	Recibe información y autoriza realizarla.	
16.	Supervisor (a) del Área de Acreditación y Certificación Institucional	Recibe autorización y efectúa reunión.	• Lista de asistencia.
17.	Supervisor (a) del Área de Acreditación y Certificación Institucional	Entrega a los titulares las Normas de Operación del Programa de Acreditación y cronograma de trabajo.	• Listado de normas de operación. • Cronograma de Trabajo.

41

Secretaría de Seguridad Pública		Clave del Procedimiento PROC-AESP-005	
Nombre del Procedimiento: Implementación de los Procesos de Acreditación		**Fecha:**	31/05/2021
Unidad Administrativa: Academia Estatal de Seguridad Pública	**Área Responsable:** Área de Acreditación y Certificación Institucional	**Versión:**	1.0
		Página:	3 de 6
		Tiempo:	12 meses

Descripción de Actividades

Paso	Responsable	Descripción de la Actividad	Documento de Trabajo
18.	Titulares	Reciben Normas de Operación y Cronograma de trabajo.	• Formato acuse de recibido.
19.	Titulares	Ejecutan Plan de Trabajo (Normas y Cronograma) de la Acreditación.	
20.	Titulares	Generan información y documentación para el Programa de Acreditación.	
21.	Titulares	Remiten información y documentación.	• Memorándum. • Correo electrónico.
22.	Supervisor (a) del Área de Acreditación y Certificación Institucional	Recibe información y documentación.	
23.	Supervisor (a) del Área de Acreditación y Certificación Institucional	Revisa la información y documentación.	
24.	Supervisor (a) del Área de Acreditación y Certificación Institucional	**Si es correcta la información** (continúa en paso 29). **No es correcta la información** (Continúa en paso 25).	
25.	Supervisor (a) del Área de Acreditación y Certificación Institucional	Remite observaciones a ser subsanadas.	• Correo Electrónico.
26.	Titulares	Reciben observaciones.	
27.	Titulares	Subsanan observaciones.	
28.	Titulares	Remiten observaciones subsanadas. (Retorna al paso 22).	• Correo Electrónico.
29.	Supervisor (a) del Área de Acreditación y	Remite documentación al Órgano Acreditador.	• Correo electrónico.

Secretaría de Seguridad Pública		Clave del Procedimiento PROC-AESP-005	
Nombre del Procedimiento: Implementación de los Procesos de Acreditación		**Fecha:**	31/05/2021
Unidad Administrativa: Academia Estatal de Seguridad Pública	**Área Responsable:** Área de Acreditación y Certificación Institucional	**Versión:**	1.0
		Página:	4 de 6
		Tiempo:	12 meses

Descripción de Actividades

Paso	Responsable	Descripción de la Actividad	Documento de Trabajo
	Certificación Institucional		
30.	Órgano Acreditador	Recibe y revisa documentación.	
31.	Órgano Acreditador	**Si aprueba documentación** (Continúa paso 34). **No aprueba documentación** (Continúa paso 32).	
32.	Órgano Acreditador	Remite observaciones.	• Correo electrónico
33.	Supervisor (a) del Área de Acreditación y Certificación Institucional	Recibe observaciones. (Retorna al paso 25).	
34.	Órgano Acreditador	Notifica la aprobación de la norma para su implementación.	• Correo electrónico.
35.	Supervisor (a) del Área de Acreditación y Certificación Institucional	Recibe notificación.	
36.	Supervisor (a) del Área de Acreditación y Certificación Institucional	Remite al Director informe de aprobación de la norma.	• Oficio.
37.	Director de la Academia Estatal de Seguridad Pública	Recibe informe de aprobación.	
38.	Director de la Academia Estatal de Seguridad Pública.	Instruye implementar las normas aprobadas y remitir evidencias al Área de Acreditación y Certificación Institucional.	• Oficio.
39.	Titulares	Reciben instrucción.	
40.	Titulares	Ejecutan y recaban evidencia.	

Secretaría de Seguridad Pública		Clave del Procedimiento PROC-AESP-005	
Nombre del Procedimiento: Implementación de los Procesos de Acreditación		**Fecha:**	31/05/2021
Unidad Administrativa: Academia Estatal de Seguridad Pública	**Área Responsable:** Área de Acreditación y Certificación Institucional	**Versión:**	1.0
		Página:	5 de 6
		Tiempo:	12 meses

Descripción de Actividades

Paso	Responsable	Descripción de la Actividad	Documento de Trabajo
41.	Titulares	Remiten evidencia.	• Correo electrónico.
42.	Supervisor (a) del Área de Acreditación y Certificación Institucional	Recibe y revisa evidencia.	
43.	Supervisor (a) del Área de Acreditación y Certificación Institucional	**Si es correcta la evidencia** (continúa en paso 48). **No es correcta la evidencia** (Continúa en paso 44).	
44.	Supervisor (a) del Área de Acreditación y Certificación Institucional	Remite observaciones de las evidencias a ser subsanadas.	• Correo electrónico.
45.	Titulares	Reciben observaciones.	
46.	Titulares	Subsanan observaciones a las evidencias.	
47.	Titulares	Remiten (Retorna al paso 42)	• Correo electrónico.
48.	Supervisor (a) del Área de Acreditación y Certificación Institucional / Auxiliar del Área de Acreditación	Recibe y remite evidencia al Órgano Acreditador.	• Correo electrónico.
49.	Órgano Acreditador	Recibe y revisa evidencia.	
50.	Órgano Acreditador	**Si aprueba evidencia** (Continúa paso 53). **No aprueba evidencia** (Continúa en paso 51).	
51.	Órgano Acreditador	Notifica las observaciones.	• Correo electrónico.

Secretaría de Seguridad Pública		Clave del Procedimiento PROC-AESP-005	
Nombre del Procedimiento: Implementación de los Procesos de Acreditación		**Fecha:**	31/05/2021
Unidad Administrativa: Academia Estatal de Seguridad Pública	**Área Responsable:** Área de Acreditación y Certificación Institucional	**Versión:**	1.0
		Página:	6 de 6
		Tiempo:	12 meses

Descripción de Actividades

Paso	Responsable	Descripción de la Actividad	Documento de Trabajo
52.	Supervisor (a) del Área de Acreditación y Certificación Institucional	Recibe notificación (Retorna al paso 44).	
53.	Órgano Acreditador	Notifica la aprobación de la norma para su implementación.	• Correo electrónico.
54.	Supervisor (a) del Área de Acreditación y Certificación Institucional	Recibe notificación.	
55.	Supervisor (a) del Área de Acreditación y Certificación Institucional	Remite informe de aprobación de la evidencia.	• Memorándum.
56.	Director de la Academia Estatal de Seguridad Pública	Recibe, acusa y entrega acuse del informe de aprobación.	• Acuse.
57.	Supervisor (a) del Área de Acreditación y Certificación Institucional	Recibe, instruye y remite registro de evidencia.	• Memorándum.
58.	Auxiliar del Área de Acreditación y Certificación Institucional	Recibe instrucción y registra evidencia para seguimiento.	
59.	Auxiliar del Área de Acreditación y Certificación Institucional	Archiva. Fin del procedimiento.	• Archivo.

Secretaría de Seguridad Pública		Clave del Procedimiento PROC-AESP-005	
Nombre del Procedimiento: Implementación de los Procesos de Acreditación		**Fecha:**	31/05/2021
Unidad Administrativa: Academia Estatal de Seguridad Pública	**Área Responsable:** Área de Acreditación y Certificación Institucional	**Versión:**	1.0
		Página:	1 de 4
		Tiempo:	12 meses

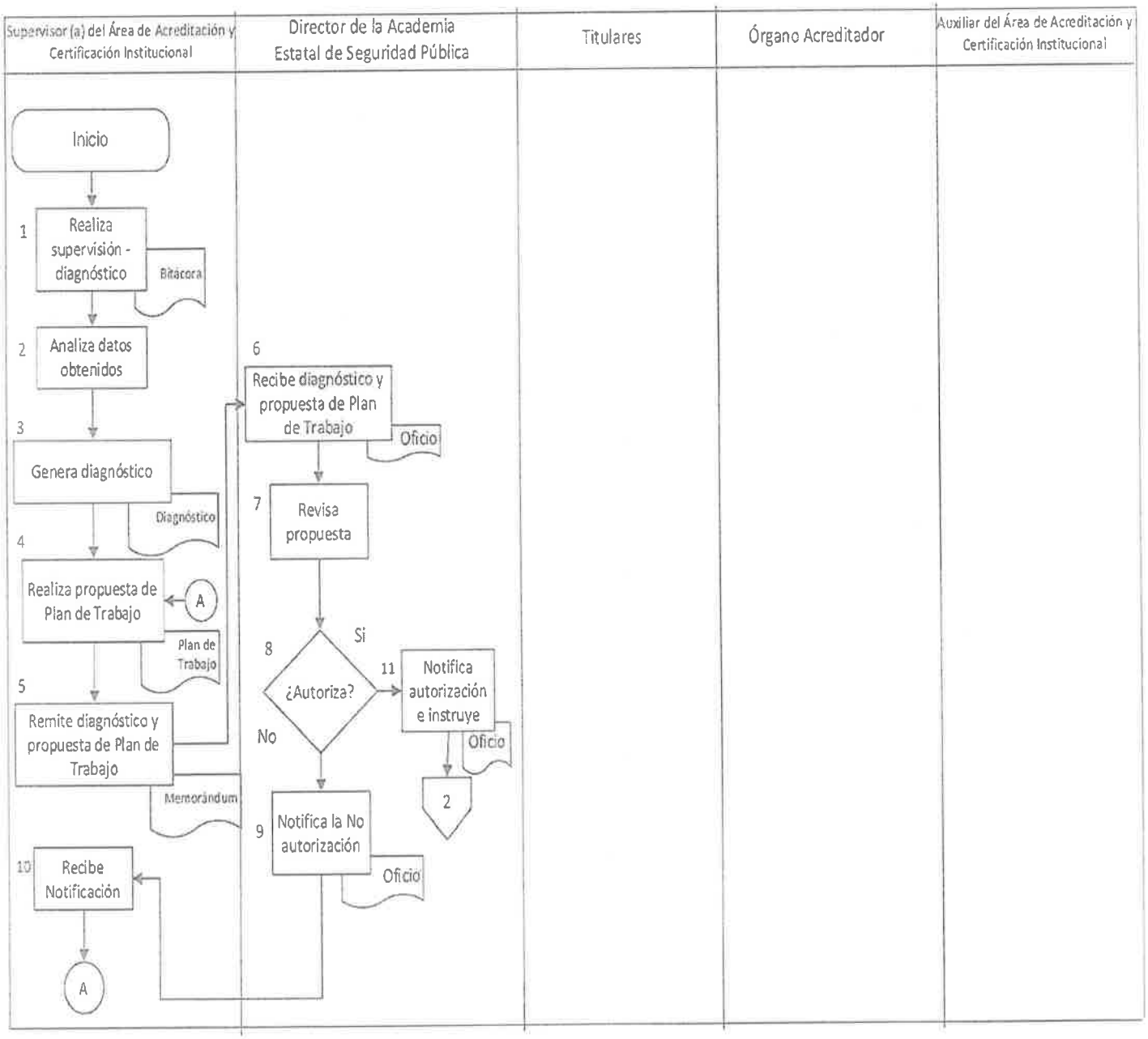

Secretaría de Seguridad Pública		Clave del Procedimiento PROC-AESP-005	
Nombre del Procedimiento: Implementación de los Procesos de Acreditación		**Fecha:**	31/05/2021
Unidad Administrativa: Academia Estatal de Seguridad Pública	**Área Responsable:** Área de Acreditación y Certificación Institucional	**Versión:**	1.0
		Página:	2 de 4
		Tiempo:	12 meses

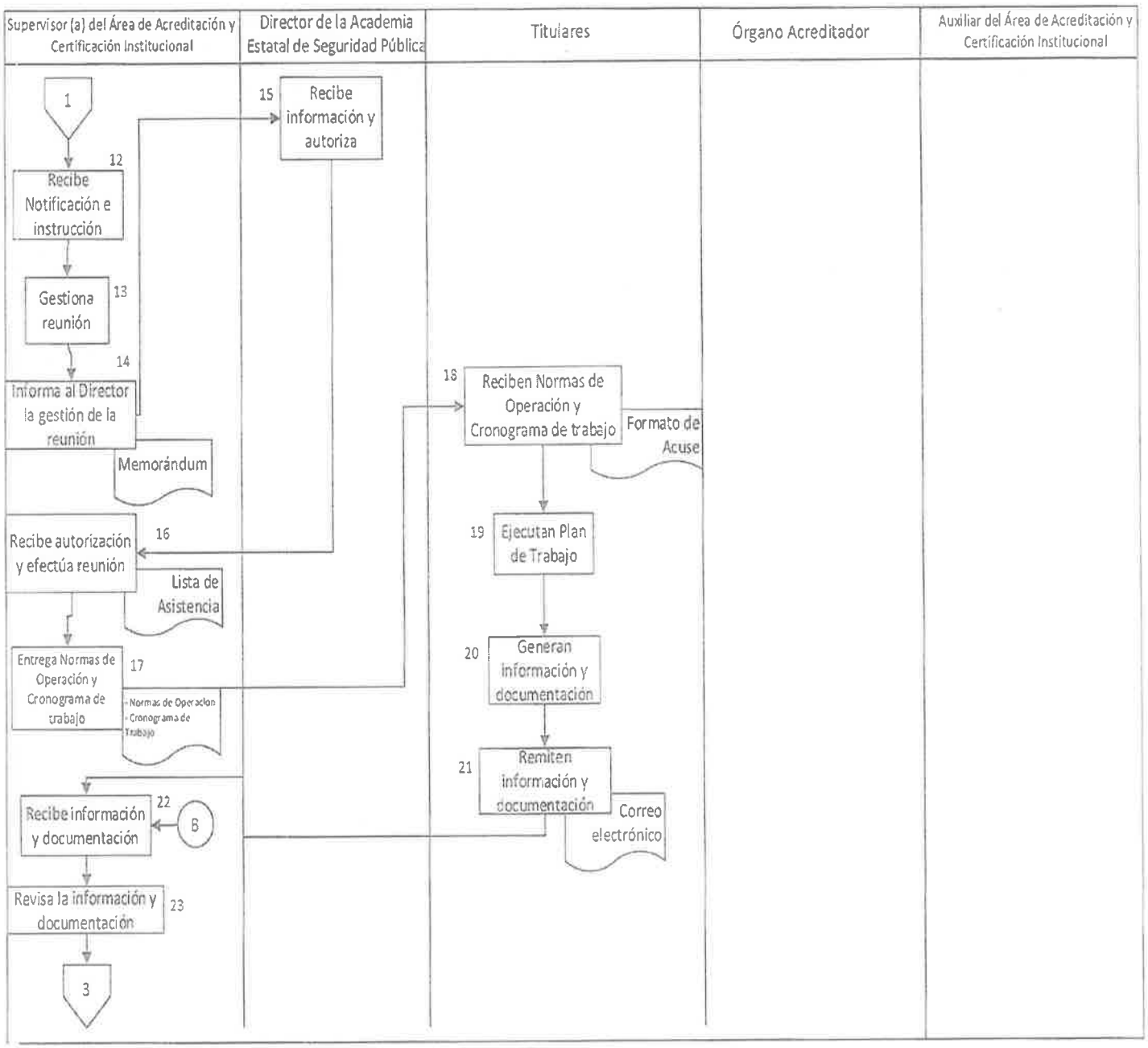

Secretaría de Seguridad Pública		Clave del Procedimiento PROC-AESP-005	
Nombre del Procedimiento: Implementación de los Procesos de Acreditación		**Fecha:**	31/05/2021
Unidad Administrativa: Academia Estatal de Seguridad Pública	**Área Responsable:** Área de Acreditación y Certificación Institucional	**Versión:**	1.0
		Página:	3 de 4
		Tiempo:	12 meses

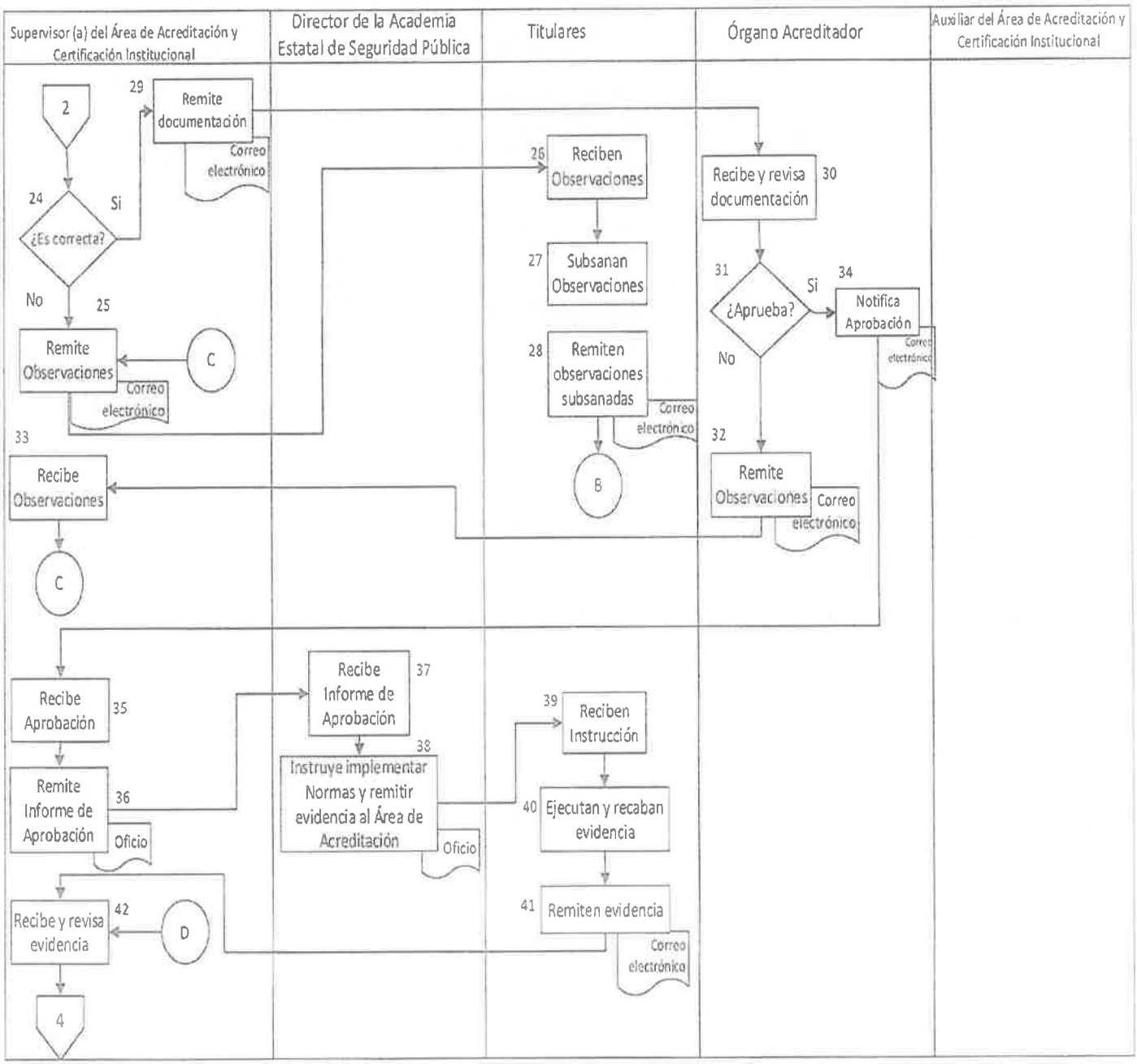

48

Secretaría de Seguridad Pública		Clave del Procedimiento PROC-AESP-005	
Nombre del Procedimiento: Implementación de los Procesos de Acreditación		**Fecha:**	31/05/2021
Unidad Administrativa: Academia Estatal de Seguridad Pública	**Área Responsable:** Área de Acreditación y Certificación Institucional	**Versión:**	1.0
		Página:	4 de 4
		Tiempo:	12 meses

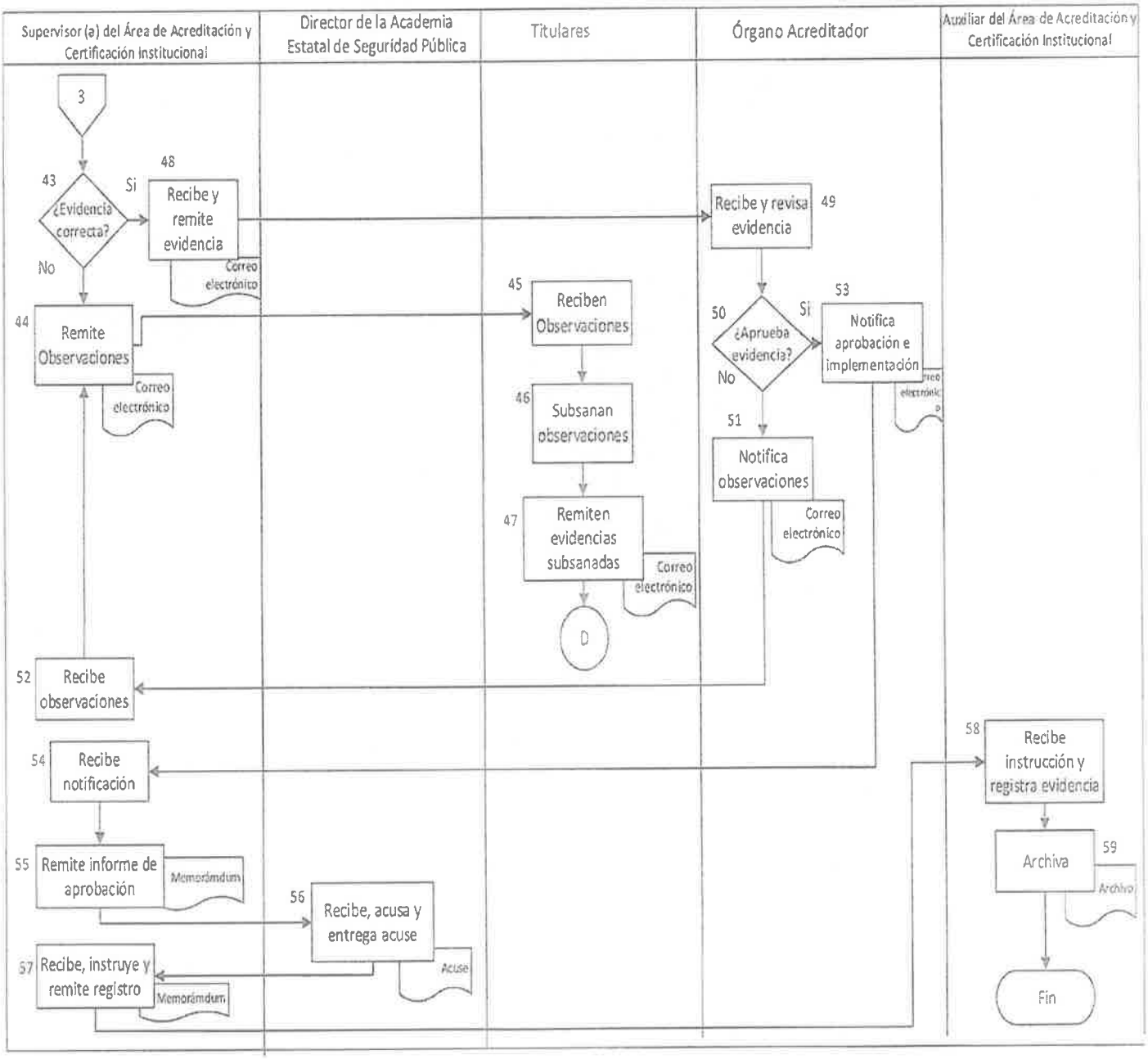

49

Academia Estatal de Seguridad Pública

Área de Acreditación y Certificación Institucional

Mantenimiento y Reacreditación.

La Paz, Baja California Sur, mayo de 2021.

Secretaría de Seguridad Pública		Clave del Procedimiento PROC-AESP-006	
Nombre del Procedimiento: Mantenimiento y Reacreditación.		**Fecha:**	31/05/2021
Unidad Administrativa: Academia Estatal de Seguridad Pública	**Área Responsable:** Área de Acreditación y Certificación Institucional	**Versión:**	1.0
		Página:	

Objetivo:	Mantener y preservar un modelo de gestión de calidad basado en un proceso de Acreditación y aunado a los objetivos, misión y metas de la Academia Estatal de Seguridad Pública de Baja California Sur.
Alcance:	Este procedimiento es aplicable a todo el personal de la Academia Estatal de Seguridad Pública, principalmente al Director de la Academia, titulares de las áreas Académica, Administrativa, Operativa, Jurídico de la Academia, enlaces asignados y al Órgano Acreditador.
Normas de Operación:	1. El Supervisor (a) del Área de Acreditación y Certificación Institucional realizará una planificación de la Academia, en donde se establecerá un Plan de Mantenimiento por escrito en las primeras etapas de cada ciclo de evaluación. El plan debe incluir: • Una revisión de todas las normas • La presentación de los informes sobre el estado del organismo acreditador y de los otros requisitos de informes • El ingreso anual o el mantenimiento de la información del organismo acreditador en el sistema de información y gestión del sistema que se maneje • Una descripción de la comunidad • Una descripción del organismo • Posibles desafíos futuros • Tablas estadísticas • Una evaluación remota basada en la web anual • Las revisiones previas a la evaluación • Una evaluación in situ • La asistencia a las conferencias de CALEA para recibir capacitación y crear redes. • La fecha propuesta (año y mes) de la próxima evaluación in situ de CALEA y la preparación de las solicitudes de presupuesto necesarias. 2. Los titulares deberán hacer una revisión de la información y documentación realizada al momento de la ejecución inicial del proceso de acreditación, con motivo de identificar la documentación que necesite actualizarse debido a los cambios que hayan surgido en las actividades de la Academia y reportarlo al Supervisor del Área de Acreditación y Certificación Institucional, como parte del Plan de Trabajo para el Mantenimiento y Reacreditación. 3. El Supervisor (a) del Área de Acreditación y Certificación Institucional es el responsable y facultado de dar seguimiento al proceso de Acreditación en el

<table>
<tr><td colspan="2">Secretaría de Seguridad Pública</td><td colspan="2">Clave del Procedimiento
PROC-AESP-006</td></tr>
<tr><td colspan="2">Nombre del Procedimiento:
Mantenimiento y Reacreditación.</td><td>Fecha:</td><td>31/05/2021</td></tr>
<tr><td>Unidad Administrativa: Academia Estatal de Seguridad Pública</td><td>Área Responsable:
Área de Acreditación y Certificación Institucional</td><td>Versión:</td><td>1.0</td></tr>
<tr><td colspan="2"></td><td>Página:</td><td>2 de 2</td></tr>
</table>

	que se encuentra inmerso la Academia, así como revisar y emitir observaciones respecto a los documentos de trabajo. 4. El Área de Acreditación será facultada por el Director para realizar la gestión de la reunión inicial para dar a conocer el Plan de Trabajo, así como el cronograma del mismo y las Normas de Operación. 5. El Supervisor (a) del Área de Acreditación y Certificación Institucional fungirá como enlace entre el Órgano Acreditador y la Academia. 6. El Auxiliar del Área de Acreditación y Certificación Institucional será el responsable de registrar y archivar la evidencia recolectada. 7. El Director de la Academia Estatal de Seguridad Pública, podrá instruir a los titulares a ejecutar, notificar y entregar al Área de Acreditación y Certificación Institucional el inicio, los avances, y documentación del Proceso de Reacreditación. 8. La reunión para dar a conocer el Plan de Trabajo o Mantenimiento, será programada en coordinación con el Director. 9. El Director será el único facultado para convocar a reunión. 10. Los titulares deberán entregar en tiempo y forma de acuerdo al cronograma de trabajo los documentos y evidencias recolectadas, quedando a responsabilidad de cada uno la entrega tardía y a destiempo de los mismos.

52

Secretaría de Seguridad Pública		Clave del Procedimiento PROC-AESP-006	
Nombre del Procedimiento: Mantenimiento y Reacreditación.		**Fecha:**	31/05/2021
Unidad Administrativa: Academia Estatal de Seguridad Pública	**Área Responsable:** Área de Acreditación y Certificación Institucional	**Versión:**	1.0
		Página:	1 de 7
		Tiempo:	12 meses

Descripción de Actividades

Paso	Responsable	Descripción de la Actividad	Documento de Trabajo
1.	Supervisor (a) del Área de Acreditación y Certificación Institucional	Realiza acciones de supervisión para generar un diagnóstico de la Academia.	• Bitácora.
2.	Supervisor (a) del Área de Acreditación y Certificación Institucional	Analiza datos obtenidos del diagnóstico.	
3.	Supervisor (a) del Área de Acreditación y Certificación Institucional	Genera diagnóstico.	• Diagnóstico.
4.	Supervisor (a) del Área de Acreditación y Certificación Institucional	Realiza propuesta de Plan de Trabajo para el Proceso de Reacreditación, con el fin de conservar la Acreditación.	• Plan de Trabajo.
5.	Supervisor (a) del Área de Acreditación y Certificación Institucional	Remite diagnóstico y propuesta de Plan de Trabajo para el Proceso de Reacreditación.	• Memorándum.
6.	Director de la Academia Estatal de Seguridad Pública	Recibe diagnóstico y propuesta.	
7.	Director de la Academia Estatal de Seguridad Pública	Revisa propuesta para autorización.	
8.	Director de la Academia Estatal de Seguridad Pública	**Si autoriza la propuesta** (Continúa en paso 11). **No autoriza la propuesta** (Continúa en paso 9).	

53

Secretaría de Seguridad Pública		Clave del Procedimiento PROC-AESP-006	
Nombre del Procedimiento: Mantenimiento y Reacreditación.		**Fecha:**	31/05/2021
Unidad Administrativa: Academia Estatal de Seguridad Pública	**Área Responsable:** Área de Acreditación y Certificación Institucional	**Versión:**	1.0
		Página:	2 de 7
		Tiempo:	12 meses

Descripción de Actividades

Paso	Responsable	Descripción de la Actividad	Documento de Trabajo
9.	Director de la Academia Estatal de Seguridad Pública	Notifica la no autorización.	• Oficio.
10.	Supervisor (a) del Área de Acreditación y Certificación Institucional	Recibe notificación. (Retorna al paso 4).	
11.	Director de la Academia Estatal de Seguridad Pública	Notifica la autorización e instruye realizar la gestión para reunión informativa del Plan de Trabajo del Proceso de Reacreditación.	• Oficio.
12.	Supervisor (a) del Área de Acreditación y Certificación Institucional	Recibe notificación e instrucción.	
13.	Supervisor (a) del Área de Acreditación y Certificación Institucional	Gestiona reunión.	
14.	Supervisor (a) del Área de Acreditación y Certificación Institucional	Informa al Director de la gestión de la reunión.	• Memorándum.
15.	Director de la Academia Estatal de Seguridad Pública	Recibe información y autoriza realizarla.	
16.	Supervisor (a) del Área de Acreditación y Certificación Institucional	Recibe autorización y efectúa reunión.	• Lista de asistencia.
17.	Supervisor (a) del Área de Acreditación y	Entrega y explica Plan de Trabajo del Proceso de Reacreditación.	• Cronograma de Trabajo.

Secretaría de Seguridad Pública		Clave del Procedimiento PROC-AESP-006	
Nombre del Procedimiento: Mantenimiento y Reacreditación.		**Fecha:**	31/05/2021
Unidad Administrativa: Academia Estatal de Seguridad Pública	**Área Responsable:** Área de Acreditación y Certificación Institucional	**Versión:**	1.0
		Página:	3 de 7
		Tiempo:	12 meses

Descripción de Actividades

Paso	Responsable	Descripción de la Actividad	Documento de Trabajo
	Certificación Institucional		
18.	Titulares	Reciben Cronograma de trabajo.	• Formato acuse de recibido.
19.	Titulares	Ejecutan Plan de Trabajo (De acuerdo a las Normas y Cronograma) para el Proceso de la Reacreditación.	
20.	Titulares	Realizan revisión y generan información y documentación en caso de actualización o mejoras a los documentos previamente establecidos de acuerdo al Programa de Acreditación.	
21.	Titulares	Remiten información y documentación.	• Memorándum. • Correo electrónico.
22.	Supervisor (a) del Área de Acreditación y Certificación Institucional	Recibe información y documentación.	
23.	Supervisor (a) del Área de Acreditación y Certificación Institucional	Revisa la información y documentación.	
24.	Supervisor (a) del Área de Acreditación y Certificación Institucional	**Si es correcta la información** (continúa en paso **29**). **No es correcta la información** (Continúa en paso **25**).	
25.	Supervisor (a) del Área de Acreditación y Certificación Institucional	Remite observaciones a ser subsanadas.	• Correo Electrónico.

Secretaría de Seguridad Pública		Clave del Procedimiento PROC-AESP-006	
Nombre del Procedimiento: Mantenimiento y Reacreditación.		**Fecha:**	31/05/2021
Unidad Administrativa: Academia Estatal de Seguridad Pública	**Área Responsable:** Área de Acreditación y Certificación Institucional	**Versión:**	1.0
		Página:	4 de 7
		Tiempo:	12 meses

Descripción de Actividades

Paso	Responsable	Descripción de la Actividad	Documento de Trabajo
26.	Titulares	Reciben observaciones.	
27.	Titulares	Subsanan observaciones.	
28.	Titulares	Remiten observaciones subsanadas. (Retorna al paso **22**).	• Correo Electrónico.
29.	Supervisor (a) del Área de Acreditación y Certificación Institucional	Remite documentación al Órgano Acreditador.	• Correo electrónico.
30.	Órgano Acreditador	Recibe y revisa documentación.	
31.	Órgano Acreditador	**Si aprueba documentación** (Continúa paso **34**). **No aprueba documentación** (Continúa paso **32**).	
32.	Órgano Acreditador	Remite observaciones.	• Correo electrónico
33.	Supervisor (a) del Área de Acreditación y Certificación Institucional	Recibe observaciones. (Retorna al paso **25**).	
34.	Órgano Acreditador	Notifica la aprobación de la norma para su implementación.	• Correo electrónico.
35.	Supervisor (a) del Área de Acreditación y Certificación Institucional	Recibe notificación.	
36.	Supervisor (a) del Área de Acreditación y Certificación Institucional	Remite al Director informe de aprobación de la norma.	• Oficio.
37.	Director de la Academia Estatal de Seguridad Pública	Recibe informe de aprobación.	

56

Secretaría de Seguridad Pública		Clave del Procedimiento PROC-AESP-006	
Nombre del Procedimiento: Mantenimiento y Reacreditación.		**Fecha:**	31/05/2021
Unidad Administrativa: Academia Estatal de Seguridad Pública	**Área Responsable:** Área de Acreditación y Certificación Institucional	**Versión:**	1.0
		Página:	5 de 7
		Tiempo:	12 meses

Descripción de Actividades

Paso	Responsable	Descripción de la Actividad	Documento de Trabajo
38.	Director de la Academia Estatal de Seguridad Pública.	Instruye implementar las normas aprobadas y remitir evidencias al Área de Acreditación y Certificación Institucional.	• Oficio.
39.	Titulares	Reciben instrucción.	
40.	Titulares	Ejecutan y recaban evidencia.	
41.	Titulares	Remiten evidencia.	• Correo electrónico.
42.	Supervisor (a) del Área de Acreditación y Certificación Institucional	Recibe y revisa evidencia.	
43.	Supervisor (a) del Área de Acreditación y Certificación Institucional	**Si es correcta la evidencia** (continúa en paso **48**). **No es correcta la evidencia** (Continúa en paso **44**).	
44.	Supervisor (a) del Área de Acreditación y Certificación Institucional	Remite observaciones de las evidencias a ser subsanadas.	• Correo electrónico.
45.	Titulares	Reciben observaciones.	
46.	Titulares	Subsanan observaciones a las evidencias.	
47.	Titulares	Remiten (Retorna al paso **42**)	• Correo electrónico.
48.	Supervisor (a) del Área de Acreditación y Certificación Institucional / Auxiliar del Área de Acreditación	Recibe y remite evidencia al Órgano Acreditador.	• Correo electrónico.

Secretaría de Seguridad Pública		Clave del Procedimiento PROC-AESP-006	
Nombre del Procedimiento: Mantenimiento y Reacreditación.		**Fecha:**	31/05/2021
Unidad Administrativa: Academia Estatal de Seguridad Pública	**Área Responsable:** Área de Acreditación y Certificación Institucional	**Versión:**	1.0
		Página:	6 de 7
		Tiempo:	12 meses

Descripción de Actividades

Paso	Responsable	Descripción de la Actividad	Documento de Trabajo
49.	Órgano Acreditador	Recibe y revisa evidencia.	
50.	Órgano Acreditador	**Si aprueba evidencia** (Continúa paso 53). **No aprueba evidencia** (Continúa en paso 51).	
51.	Órgano Acreditador	Notifica las observaciones.	• Correo electrónico.
52.	Supervisor (a) del Área de Acreditación y Certificación Institucional	Recibe notificación (Retorna al paso 44).	
53.	Órgano Acreditador	Notifica la aprobación de la norma para su implementación.	• Correo electrónico.
54.	Supervisor (a) del Área de Acreditación y Certificación Institucional	Recibe notificación.	
55.	Supervisor (a) del Área de Acreditación y Certificación Institucional	Remite informe de aprobación de la evidencia.	• Memorándum.
56.	Director de la Academia Estatal de Seguridad Pública	Recibe, acusa y entrega acuse del informe de aprobación.	• Acuse.
57.	Supervisor (a) del Área de Acreditación y Certificación Institucional	Recibe, instruye y remite registro de evidencia.	• Memorándum.
58.	Auxiliar del Área de Acreditación y Certificación Institucional	Recibe instrucción y registra evidencia para seguimiento.	

58

Secretaría de Seguridad Pública		Clave del Procedimiento PROC-AESP-006	
Nombre del Procedimiento: Mantenimiento y Reacreditación.		**Fecha:**	31/05/2021
Unidad Administrativa: Academia Estatal de Seguridad Pública	Área **Responsable:** Área de Acreditación y Certificación Institucional	**Versión:**	1.0
		Página:	7 de 7
		Tiempo:	12 meses

Descripción de Actividades

Paso	Responsable	Descripción de la Actividad	Documento de Trabajo
59.	Auxiliar del Área de Acreditación y Certificación Institucional	Archiva. Fin del procedimiento.	• Archivo.

Secretaría de Seguridad Pública		Clave del Procedimiento PROC-AESP-006	
Nombre del Procedimiento: Mantenimiento y Reacreditación.		**Fecha:**	31/05/2021
Unidad Administrativa: Academia Estatal de Seguridad Pública	**Área Responsable:** Área de Acreditación y Certificación Institucional	**Versión:**	1.0
		Página:	1 de 4
		Tiempo:	12 meses

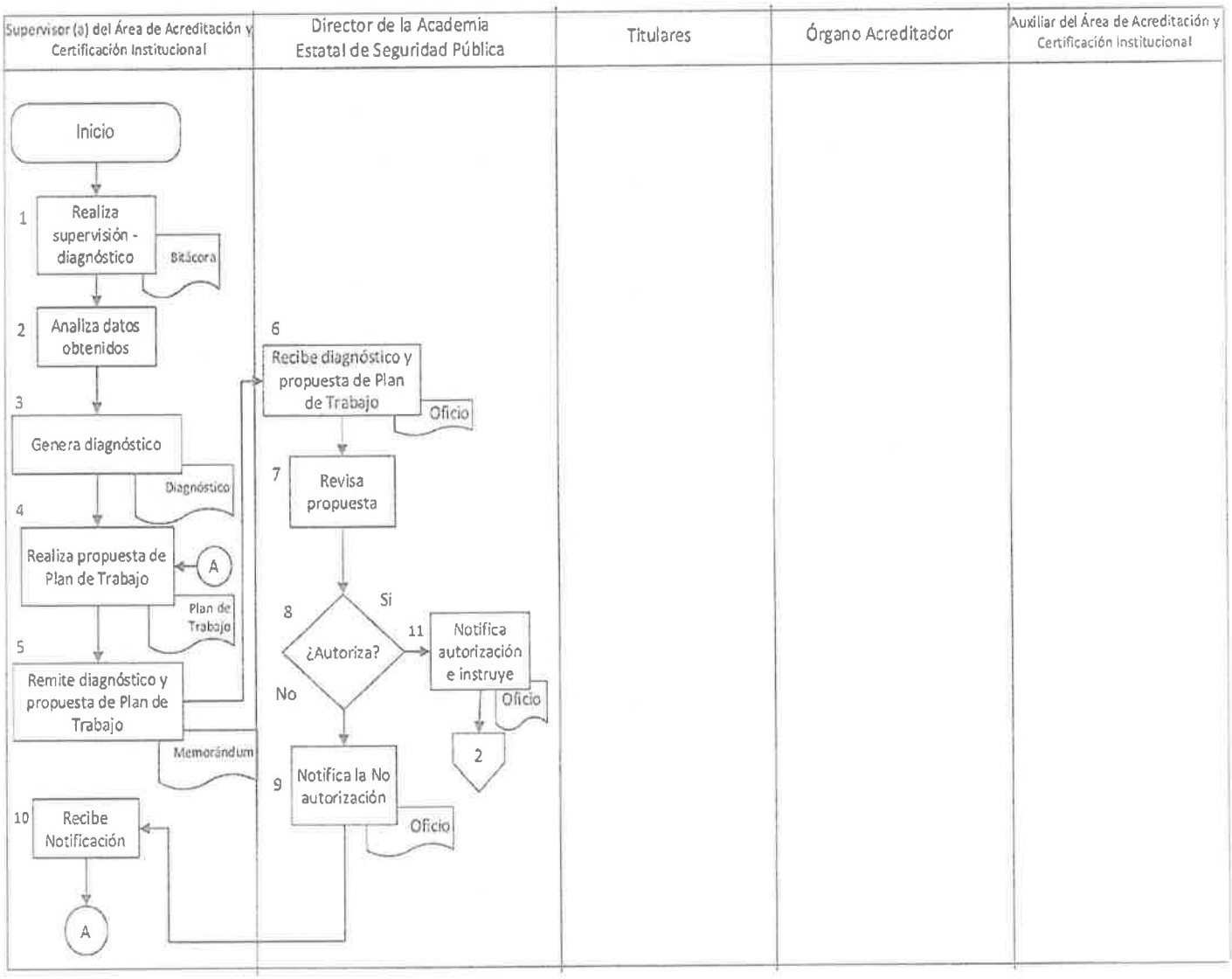

Secretaría de Seguridad Pública		Clave del Procedimiento PROC-AESP-006	
Nombre del Procedimiento: Mantenimiento y Reacreditación.		**Fecha:**	31/05/2021
Unidad Administrativa: Academia Estatal de Seguridad Pública	**Área Responsable:** Área de Acreditación y Certificación Institucional	**Versión:**	1.0
		Página:	2 de 4
		Tiempo:	12 meses

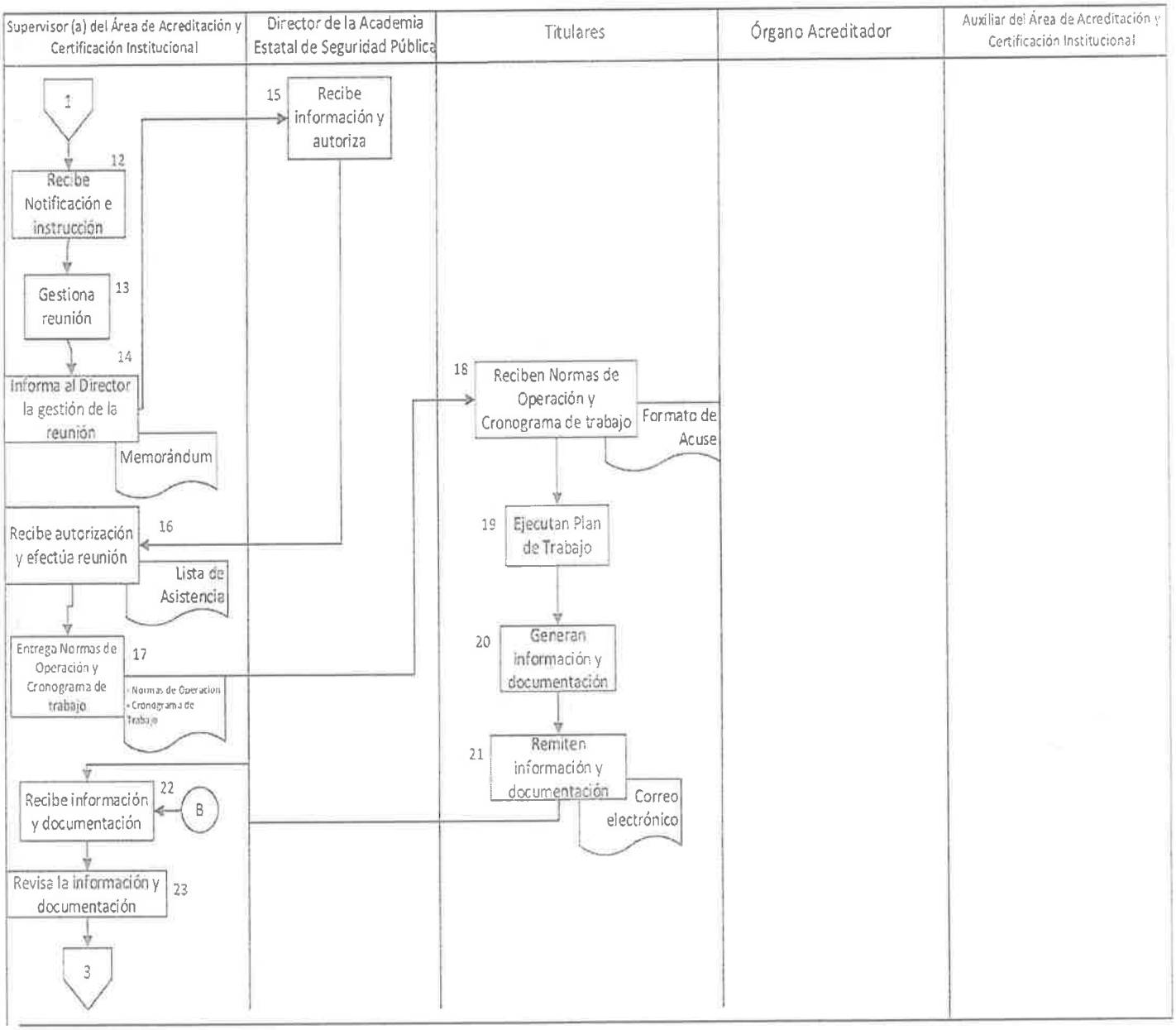

Secretaría de Seguridad Pública		Clave del Procedimiento PROC-AESP-006	
Nombre del Procedimiento: Mantenimiento y Reacreditación.		**Fecha:**	31/05/2021
Unidad Administrativa: Academia Estatal de Seguridad Pública	**Área Responsable:** Área de Acreditación y Certificación Institucional	**Versión:**	1.0
		Página:	3 de 4
		Tiempo:	12 meses

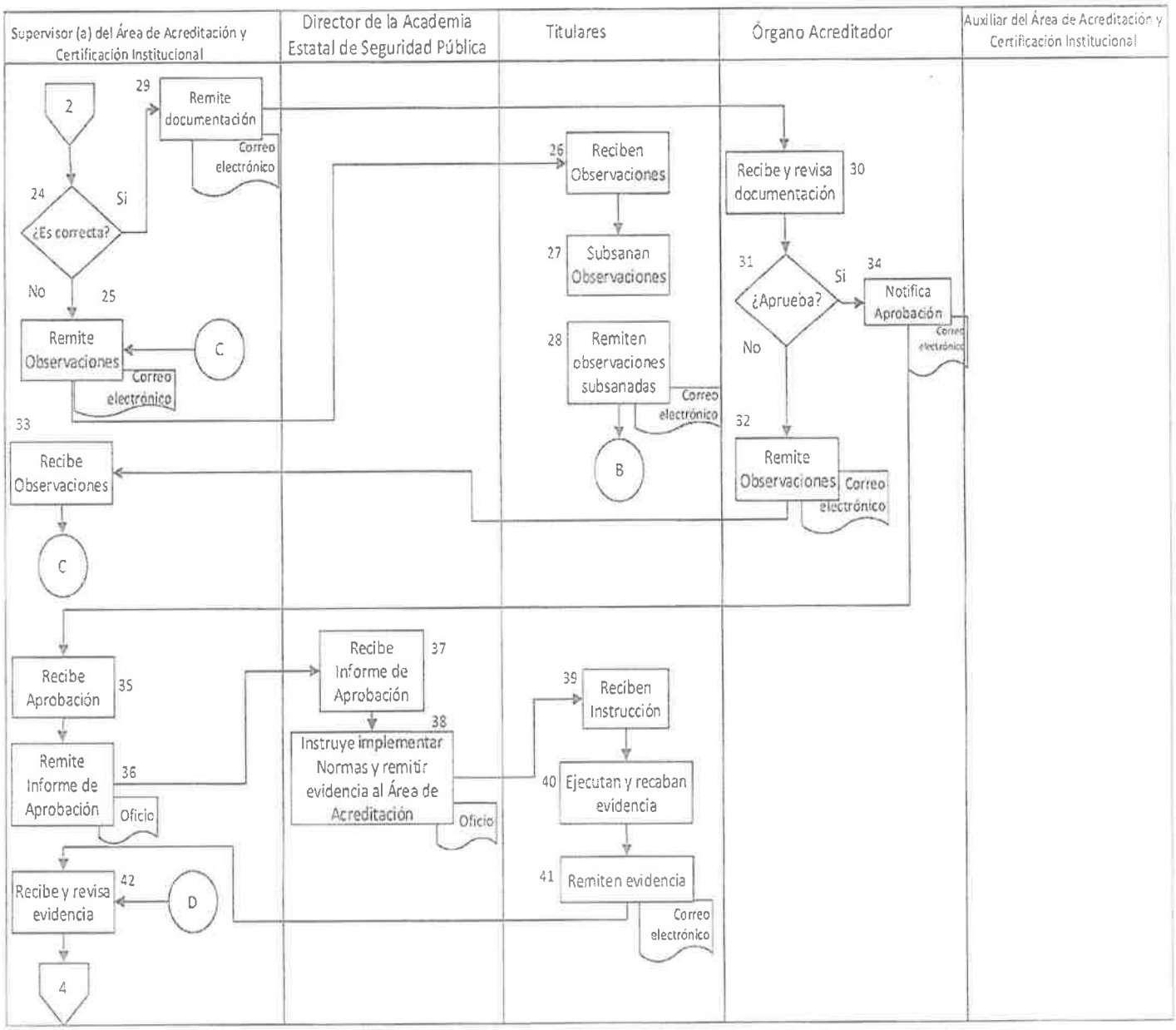

Secretaría de Seguridad Pública		Clave del Procedimiento PROC-AESP-006	
Nombre del Procedimiento: Mantenimiento y Reacreditación.		**Fecha:**	31/05/2021
Unidad Administrativa: Academia Estatal de Seguridad Pública	**Área Responsable:** Área de Acreditación y Certificación Institucional	**Versión:**	1.0
		Página:	4 de 4
		Tiempo:	12 meses

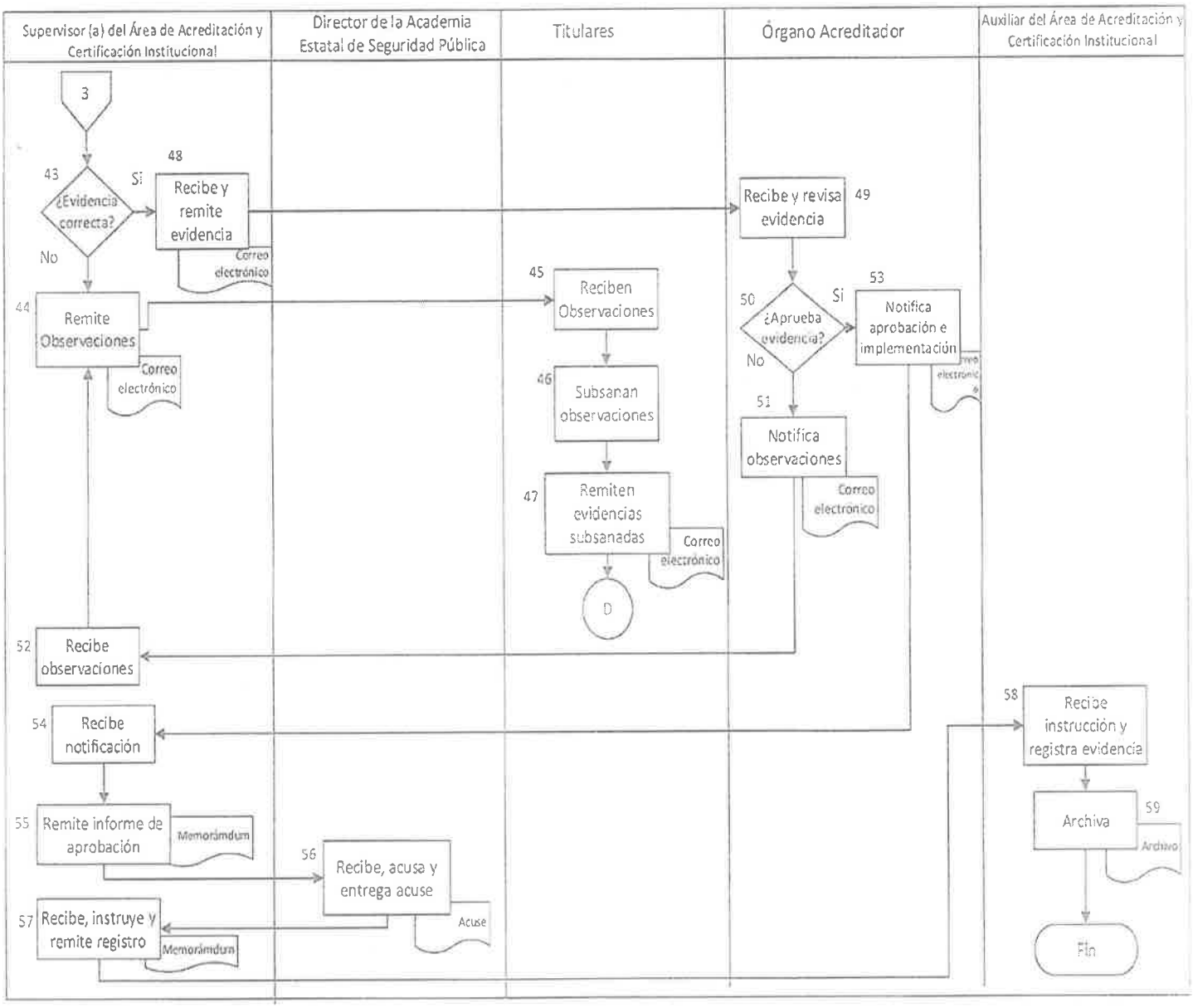

Academia Estatal de Seguridad Pública

Área de Acreditación y Certificación Institucional

Desarrollo y Aplicación de la Evaluación Institucional.

La Paz, Baja California Sur, junio de 2021.

Secretaría de Seguridad Pública		Clave del Procedimiento PROC-AESP-007	
Nombre del Procedimiento: Desarrollo y Aplicación de la Evaluación Institucional.		**Fecha:**	01/06/2021
Unidad Administrativa: Academia Estatal de Seguridad Pública	**Área Responsable:** Área de Acreditación y Certificación Institucional	**Versión:**	1.0
		Página:	1 de 2

Objetivo:	Conocer las fortalezas, áreas de oportunidad, debilidades y amenazas en la prestación del servicio otorgado por la Academia, brindando la oportunidad de una retroalimentación en el mismo, con la finalidad de crear o continuar con las mejores prácticas, enfocada en la meta y visión de la Academia.
Alcance:	Este procedimiento es aplicable principalmente al Área de Acreditación y Certificación Institucional, así como al Director de la Academia.
Normas de Operación:	1. El Supervisor (a) del Área de Acreditación y Certificación Institucional hará una revisión del formato de la encuesta, previo a la aplicación del mismo, en conjunto con el Director de la Academia, para determinar sí se generarán modificaciones o actualizaciones a la encuesta. 2. El Supervisor (a) del Área de Acreditación y Certificación Institucional deberá realizar una revisión estadística para determinar la media en que se deberá aplicar la "Encuesta Institucional". 3. El Director de la Academia será el único facultado para autorizar el formato de la "Encuesta Institucional". 4. El Supervisor (a) del Área de Acreditación y Certificación Institucional deberá realizar un análisis F.O.D.A en el informe final que entrega al Director de la Academia, además de exponer las sugerencias de mejoras de acuerdo a los resultados finales. 5. Los titulares de las áreas deberán dar seguimiento a la retroalimentación que se plasme en la reunión con el Director de la Academia y el Área de Acreditación y Certificación Institucional, en donde, posteriormente a la conclusión de las encuestas aplicadas y al informe final entregado al Director por parte del Área de Acreditación, se les presentarán las gráficas y análisis F.O.D.A y determinarán acciones o tareas por resolver.

Secretaría de Seguridad Pública		Clave del Procedimiento PROC-AESP-007	
Nombre del Procedimiento: Desarrollo y Aplicación de la Evaluación Institucional.		**Fecha:**	01/06/2021
Unidad Administrativa: Academia Estatal de Seguridad Pública	**Área Responsable:** Área de Acreditación y Certificación Institucional	**Versión:**	1.0
		Página:	1 de 3
		Tiempo:	12 meses

Descripción de Actividades

Paso	Responsable	Descripción de la Actividad	Documento de Trabajo
1.	Supervisor (a) del Área de Acreditación y Certificación Institucional	Realiza una revisión estadística en donde determina la media para la aplicación de la "Encuesta de Satisfacción en el Servicio", dirigida a Cadetes/Alumnos, Docentes/Instructores y Proveedores	• Documento de revisión.
2.	Supervisor (a) del Área de Acreditación y Certificación Institucional	Solicita autorización para aplicación de la encuesta.	• Oficio.
3.	Director de la Academia Estatal de Seguridad Pública	Recibe solicitud.	
4.	Director de la Academia Estatal de Seguridad Pública	**Si autoriza la solicitud** (Continúa en paso 8). **No autoriza la solicitud** (Continúa en paso 5).	
5.	Director de la Academia Estatal de Seguridad Pública	Notifica la no autorización y expone los motivos.	• Oficio.
6.	Supervisor (a) del Área de Acreditación y Certificación Institucional	Recibe notificación. (Retorna al paso 1).	
7.	Director de la Academia Estatal de Seguridad Pública	Notifica la autorización e instruye gestionar la aplicación de la "Encuesta de Satisfacción en el Servicio".	• Oficio.
8.	Supervisor (a) del Área de Acreditación y	Recibe notificación e instrucción.	

Secretaría de Seguridad Pública		Clave del Procedimiento PROC-AESP-007	
Nombre del Procedimiento: Desarrollo y Aplicación de la Evaluación Institucional.		**Fecha:**	01/06/2021
Unidad Administrativa: Academia Estatal de Seguridad Pública	**Área Responsable:** Área de Acreditación y Certificación Institucional	**Versión:**	1.0
		Página:	2 de 3
		Tiempo:	12 meses

Descripción de Actividades

Paso	Responsable	Descripción de la Actividad	Documento de Trabajo
	Certificación Institucional		
9.	Supervisor (a) del Área de Acreditación y Certificación Institucional	Aplica "Encuesta de Satisfacción en el Servicio" a los involucrados.	• Encuesta de Satisfacción en el Servicio.
10.	Supervisor (a) del Área de Acreditación y Certificación Institucional	Recopila y revisa encuestas aplicadas.	
11.	Supervisor (a) del Área de Acreditación y Certificación Institucional	Genera calificación.	
12.	Supervisor (a) del Área de Acreditación y Certificación Institucional	Desarrolla análisis con datos arrojados, gráficas y sugerencias de mejoras para plasmarlo en un informe.	
13.	Supervisor (a) del Área de Acreditación y Certificación Institucional	Realiza informe.	
14.	Supervisor (a) del Área de Acreditación y Certificación Institucional	Remite informe y solicita petición para convocar a titulares.	• Oficio.
15.	Director de la Academia Estatal de Seguridad Pública	Recibe informe y convoca a reunión a titulares para retroalimentación del análisis.	

Secretaría de Seguridad Pública		Clave del Procedimiento PROC-AESP-007	
Nombre del Procedimiento: Desarrollo y Aplicación de la Evaluación Institucional.		**Fecha:**	01/06/2021
Unidad Administrativa: Academia Estatal de Seguridad Pública	**Área Responsable:** Área de Acreditación y Certificación Institucional	**Versión:**	1.0
		Página:	3 de 3
		Tiempo:	12 meses

Descripción de Actividades

Paso	Responsable	Descripción de la Actividad	Documento de Trabajo
16.	Director de la Academia Estatal de Seguridad Pública	Genera reunión y tareas a cumplir.	• Minuta.
17.	Director de la Academia Estatal de Seguridad Pública	Remite minuta de reunión	
18.	Supervisor (a) del Área de Acreditación y Certificación Institucional	Recibe minuta.	
19.	Supervisor (a) del Área de Acreditación y Certificación Institucional	Archiva.	
20.	Supervisor (a) del Área de Acreditación y Certificación Institucional	Da seguimiento a las tareas. Fin del procedimiento.	

Secretaría de Seguridad Pública		Clave del Procedimiento PROC-AESP-007	
Nombre del Procedimiento: Desarrollo y Aplicación de la Evaluación Institucional		**Fecha:**	01/06/2021
Unidad Administrativa: Academia Estatal de Seguridad Pública	**Área Responsable:** Área de Acreditación y Certificación Institucional	**Versión:**	1.0
		Página:	1 de 2
		Tiempo:	12 meses

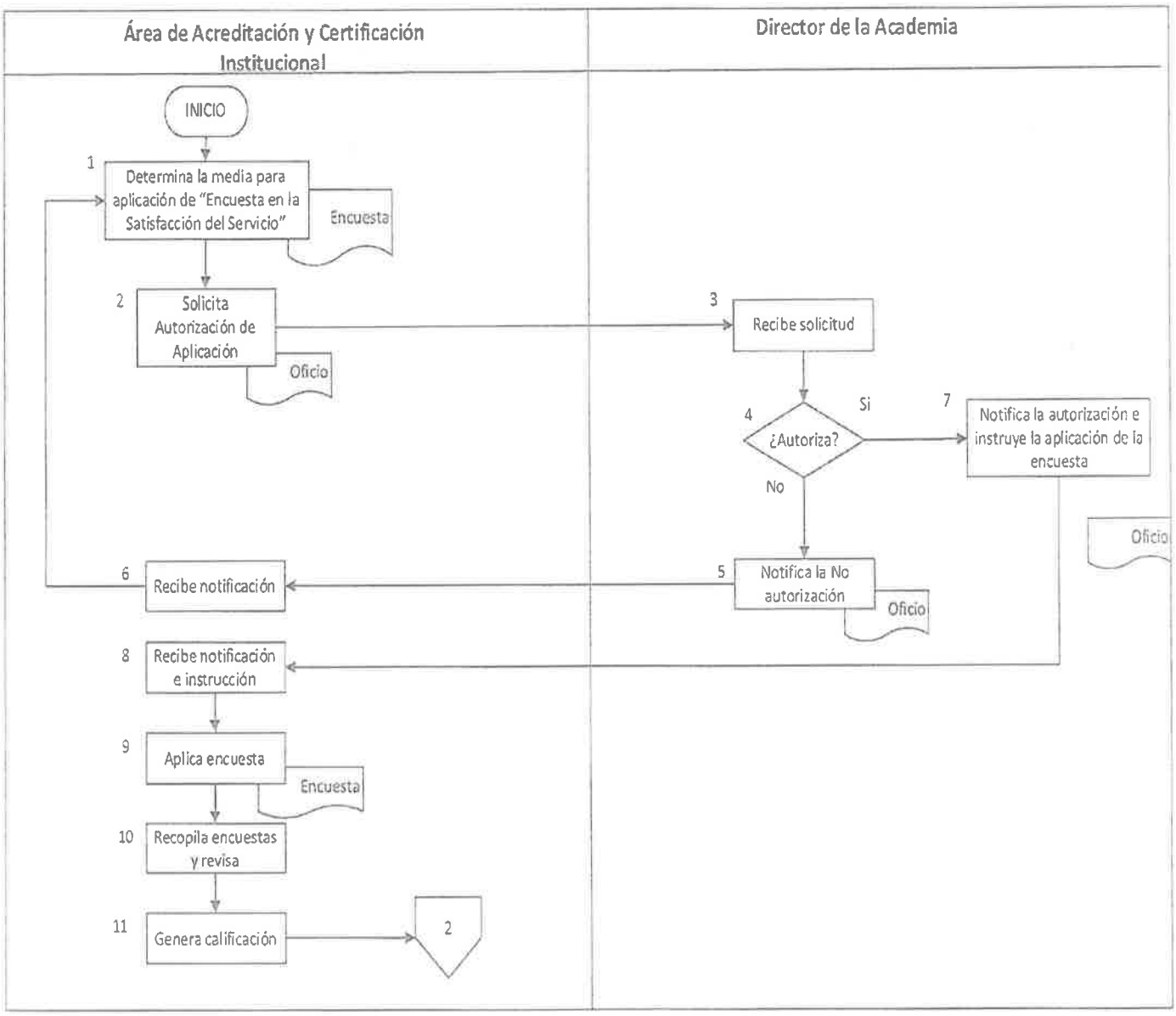

69

Secretaría de Seguridad Pública		Clave del Procedimiento PROC-AESP-007	
Nombre del Procedimiento: Desarrollo y Aplicación de la Evaluación Institucional		**Fecha:**	01/06/2021
Unidad Administrativa: Academia Estatal de Seguridad Pública	**Área Responsable:** Área de Acreditación y Certificación Institucional	**Versión:**	1.0
		Página:	2 de 2
		Tiempo:	12 meses

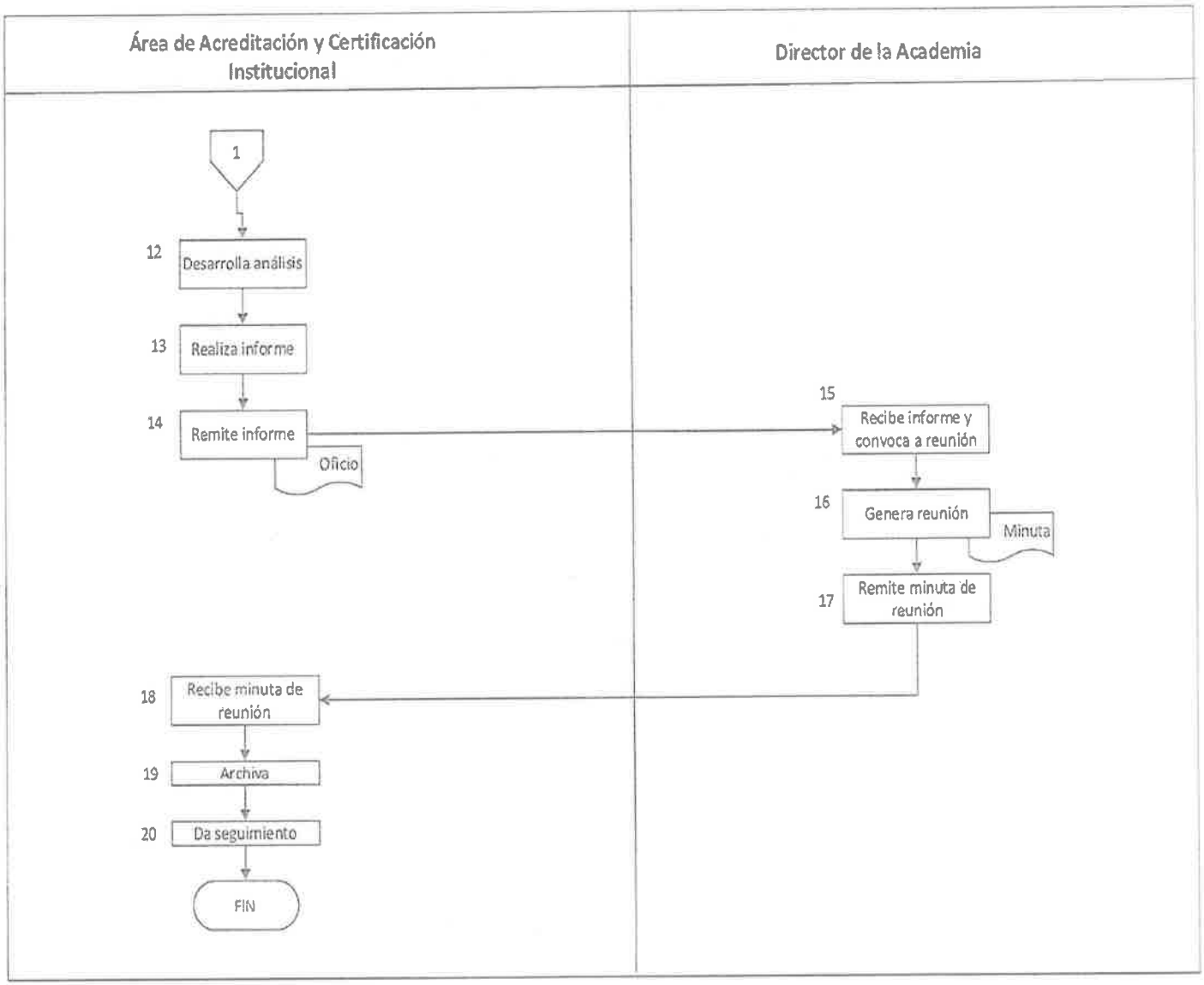

Academia Estatal de Seguridad Pública

Departamento de Asuntos Jurídicos

Actualización y difusión de la normatividad de la Academia.

La Paz, Baja California Sur, mayo de 2021.

Secretaría de Seguridad Pública		Clave del Procedimiento PROC-AESP-008	
Nombre del Procedimiento: Actualización y difusión de la normatividad de la Academia.		**Fecha:**	31/05/2021
Unidad Administrativa: Academia Estatal de Seguridad Pública	**Área Responsable:** Departamento de Asuntos Jurídicos	**Versión:**	1.0
		Página:	1 de 2

Objetivo:	Mantener actualizada y vigente la normatividad que rige a la Academia Estatal adaptándola a las necesidades, considerando las funciones y estructura orgánica que operen en el momento, así como a los requerimientos nacionales, reformas que se difundirán entre el personal que la integra.
Alcance:	Este procedimiento es aplicable al Área del Departamento de Asuntos Jurídicos, a la Dirección, al Consejo Técnico Consultivo y demás áreas de la Academia que tengan injerencia en la actualización de la normatividad.
Normas de Operación:	1. El Departamento de Asuntos Jurídicos realizará anualmente un análisis de la normatividad vigente de la Academia para verificar que corresponda a la situación y necesidades actuales. 2. El Departamento de Asuntos Jurídicos podrá realizar el análisis de la normatividad, en cualquier momento, cuando exista una reforma jurídica en otros ordenamientos que impacten directamente la normatividad que rige a la Academia o bien cuando sea necesaria la modificación, adición o reforma de alguno de los instrumentos legales de la Academia que así se lo indique el Director de la Academia. 3. Los titulares de las Subdirecciones Administrativa, Académica o del Departamento de Supervisión Operativa, cuando consideren realizar una propuesta de actualización a la normatividad que rige la Academia, dirigirán su petición al Director de la Academia. 4. Únicamente el Departamento de Asuntos Jurídicos es el facultado para realizar los proyectos de las modificaciones, adiciones, actualizaciones o reformas a la reglamentación interna, bajo la supervisión del Director de la Academia. 5. El Departamento de Asuntos Jurídicos se encargará de realizar los proyectos de reglamentación que le instruya el Director. 6. Los proyectos elaborados por el Departamento de Asuntos Jurídicos serán revisados y autorizados por el Director de la Academia. 7. El Director conforme a sus facultades, podrá someter el proyecto elaborado por el Departamento de Asuntos Jurídicos, al Consejo Técnico Consultivo. 8. Todo proyecto respecto a Reglamento, deberá ser remitido a la Dirección Jurídica de la Secretaría de Seguridad Pública. 9. Todo proyecto respecto a Manuales de Organización o de Procedimientos, deberá ser remitido al Órgano Interno de Control de la Secretaría de Seguridad Pública.

Secretaría de Seguridad Pública		Clave del Procedimiento PROC-AESP-008	
Nombre del Procedimiento: Actualización y difusión de la normatividad de la Academia.		**Fecha:**	31/05/2021
Unidad Administrativa: Academia Estatal de Seguridad Pública	**Área Responsable:** Departamento de Asuntos Jurídicos	**Versión:**	1.0
		Página:	**2** de **2**

	10. Todo proyecto respecto a Lineamientos o Políticas internas de la Academia, deberá ser remitido por el Departamento de Asuntos Jurídicos a la Dirección de la Academia para su autorización. 11. El Consejo Técnico Consultivo, sólo podrá valorar las propuestas de reformas a la reglamentación interna que le sean sometidas por el Director y que sea aplicable a su competencia. 12. Todas las propuestas de reforma autorizada por el Consejo Técnico Consultivo deberán ser notificadas al Departamento de Asuntos Jurídicos. 13. La **autoridad competente** para la ***revisión y visto bueno previo*** a su autorización conforme al tipo de normatividad de que se trate, serán: **a)** En modificaciones al Reglamento Interior de la Academia, será la Dirección Jurídica de la Secretaría de Seguridad Pública en coordinación con la Consejería Jurídica del Gobierno del Estado. **b)** En modificaciones al Manual de Organización y de Procedimientos, será el Órgano Interno de Control de la Secretaría de Seguridad Pública en coordinación con la Dirección Jurídica de la Secretaría de Seguridad Pública. **c)** En modificaciones a Lineamientos, Políticas, Protocolos internos, será el Director de la Academia. 14. La **autoridad competente** para la ***autorización y publicación*** de: **a)** Modificaciones al Reglamento Interior de la Academia, la autoridad competente para su autorización y publicación será el Gobernador del Estado. **b)** Modificaciones al Manual de Organización la autoridad competente para su autorización será el Secretario de Seguridad Pública y la publicación se realizará por parte de la Consejería Jurídica del Gobierno del Estado. **c)** Modificaciones al Manual de Procedimientos, la autoridad competente para su autorización y publicación será el Secretario de Seguridad Pública. **d)** Modificaciones a Lineamientos, Políticas, Protocolos Internos, será el Director de la Academia. 15. El Departamento de Asuntos Jurídicos difundirá las reformas que se realicen a la normatividad que rige a la Academia entre las áreas que la integran, por cualquier medio idóneo que permitan las circunstancias en el momento. 16. En la difusión se debe recabar evidencia suficiente a través de una Circular o en caso de reunión informativa, deberá evidenciar lista de asistencia y set fotográfico.

Secretaría de Seguridad Pública		Clave del Procedimiento PROC-AESP-008	
Nombre del Procedimiento: Actualización y difusión de la normatividad de la Academia.		**Fecha:**	31/05/2021
Unidad Administrativa: Academia Estatal de Seguridad Pública	**Área Responsable:** Departamento de Asuntos Jurídicos	**Versión:**	1.0
		Página:	1 de **4**
		Tiempo:	4 meses

Descripción de Actividades

Paso	Responsable	Descripción de la Actividad	Documento de Trabajo
1.	Jefe (a) del Departamento de Asuntos Jurídicos.	Realiza la propuesta de reforma, adición o modificación de alguna normatividad que rija la Academia.	
2.	Jefe (a) del Departamento de Asuntos Jurídicos.	Remite propuesta.	• Memorándum
3.	Director de la Academia Estatal de Seguridad Pública	Recibe propuesta.	
4.	Director de la Academia Estatal de Seguridad Pública	**Determina someter** ante el Consejo: **Somete:** **SI somete ante el Consejo** (Continúa en el paso **11**) **NO somete ante el Consejo.** (Continúa en paso **5**)	
5.	Director de la Academia Estatal de Seguridad Pública	Analiza la propuesta para aprobar. **Aprueba:** **Si.** (Continúa en paso **6**) **No.** (Continúa en paso **7**)	
6.	Director de la Academia Estatal de Seguridad Pública	**Aprueba propuesta** total o con modificaciones y remite al Jefe (a) del Departamento de Asuntos Jurídicos para realizar el proyecto. (Continúa en paso **20**)	• Oficio
7.	Director de la Academia Estatal de Seguridad Pública	No aprueba la propuesta y desecha.	
8.	Director de la Academia Estatal de Seguridad Pública	Notifica desechamiento.	• Oficio
9.	Jefe (a) del Departamento de Asuntos Jurídicos.	Recibe notificación de desechamiento de la propuesta.	

Secretaría de Seguridad Pública		Clave del Procedimiento PROC-AESP-008	
Nombre del Procedimiento: Actualización y difusión de la normatividad de la Academia.		**Fecha:**	31/05/2021
Unidad Administrativa: Academia Estatal de Seguridad Pública	**Área Responsable:** Departamento de Asuntos Jurídicos	**Versión:**	1.0
		Página:	**2** de **4**
		Tiempo:	4 meses

Descripción de Actividades

Paso	Responsable	Descripción de la Actividad	Documento de Trabajo
10.	Jefe (a) del Departamento de Asuntos Jurídicos.	Da aviso de la determinación en caso existan áreas involucradas e interesadas. (Continúa en paso **42**)	• Memorándum
11.	Director de la Academia Estatal de Seguridad Pública	Convoca al Consejo Técnico Consultivo y remite propuesta.	• Oficio
12.	Consejo Técnico Consultivo	Recibe propuesta y analiza propuesta	
13.	Consejo Técnico Consultivo	Somete a votación para aprobación. **Aprueba:** **Si Aprueba** (Continúa en paso **17**) **No Aprueba** (Continúa en paso **14**)	• Acta de sesión
14.	Consejo Técnico Consultivo	No Aprueba propuesta y la desecha.	
15.	Consejo Técnico Consultivo	Notifica desechamiento.	• Oficio
16.	Director de la Academia Estatal de Seguridad Pública	Recibe desechamiento de propuesta. (Retorna al paso **8**)	
17.	Consejo Técnico Consultivo	Aprueba propuesta total o con modificaciones y remite al Director.	• Oficio
18.	Director de la Academia Estatal de Seguridad Pública	Recibe propuesta aprobada.	
19.	Director de la Academia Estatal de Seguridad Pública	Remite propuesta e instruye realizar el proyecto final. (Continúa en paso **20**)	• Oficio
20.	Jefe (a) del Departamento de Asuntos Jurídicos.	Recibe propuesta aprobada.	

Secretaría de Seguridad Pública		Clave del Procedimiento PROC-AESP-008	
Nombre del Procedimiento: Actualización y difusión de la normatividad de la Academia.		**Fecha:**	31/05/2021
Unidad Administrativa: Academia Estatal de Seguridad Pública	**Área Responsable:** Departamento de Asuntos Jurídicos	**Versión:**	1.0
		Página:	**3** de **4**
		Tiempo:	4 meses

Descripción de Actividades

Paso	Responsable	Descripción de la Actividad	Documento de Trabajo
21.	Jefe (a) del Departamento de Asuntos Jurídicos.	Elabora el proyecto de creación, reforma, adición o modificación de la normatividad.	
22.	Jefe (a) del Departamento de Asuntos Jurídicos	Remite el proyecto al Director de la Academia.	• Memorándum
23.	Director de la Academia Estatal de Seguridad Pública	Recibe proyecto, verifica y remite proyecto para visto bueno.	• Oficio
24.	Director Jurídico de la Secretaría de Seguridad Pública	Recibe proyecto.	
25.	Director Jurídico de la Secretaría de Seguridad Pública	Revisa el proyecto. **Observaciones:** **Si hay** (Continúa en paso **26**) **No hay** (Continúa en paso **27**)	
26.	Director Jurídico de la Secretaría de Seguridad Pública	Devuelve a la Academia (Retorna a la actividad **5**)	• Oficio.
27.	Director Jurídico de la Secretaría de Seguridad Pública	Otorga su visto bueno, y remite a la autoridad competente para su aprobación y publicación	• Oficio.
28.	Autoridad competente	Recibe solicitud y proyecto	
29.	Autoridad competente	Revisa el proyecto. **Observaciones:** **Si hay** (Continúa en paso **30**) **No hay** (Continúa en paso **33**)	
30.	Autoridad competente	Remite observaciones.	• Oficio
31.	Director Jurídico de la Secretaría de Seguridad Pública	Recibe observaciones.	

Secretaría de Seguridad Pública		Clave del Procedimiento PROC-AESP-008	
Nombre del Procedimiento: Actualización y difusión de la normatividad de la Academia.		**Fecha:**	31/05/2021
Unidad Administrativa: Academia Estatal de Seguridad Pública	**Área Responsable:** Departamento de Asuntos Jurídicos	**Versión:**	1.0
		Página:	**4** de **4**
		Tiempo:	4 meses

Descripción de Actividades

Paso	Responsable	Descripción de la Actividad	Documento de Trabajo
32.	Director Jurídico de la Secretaría de Seguridad Pública	Remite observaciones al Director de la Academia. (Retorna a la actividad **5**)	• Oficio
33.	Autoridad competente	Aprueba y publica.	• B.O.G.E.
34.	Autoridad competente	Notifica publicación.	• Oficio
35.	Director Jurídico de la Secretaría de Seguridad Pública	Recibe notificación de publicación.	
36.	Director Jurídico de la Secretaría de Seguridad Pública	Notifica al Director de la Academia.	• Oficio y correo electrónico
37.	Director de la Academia Estatal de Seguridad Pública	Recibe notificación de publicación.	
38.	Director de la Academia Estatal de Seguridad Pública	Remite notificación.	• Oficio y correo electrónico
39.	Jefe (a) del Departamento de Asuntos Jurídicos	Recibe notificación de publicación.	
40.	Jefe (a) del Departamento de Asuntos Jurídicos	Verifica la publicación en B.O.G.E.	• Internet página oficial
41.	Jefe (a) del Departamento de Asuntos Jurídicos	Realiza difusión con las áreas de la Academia.	• Circular, reunión informativa con lista de Asistencia o Set fotográfico.
42.	Jefe (a) del Departamento de Asuntos Jurídicos	Archiva Fin del procedimiento	

Secretaría de Seguridad Pública		Clave del Procedimiento PROC-AESP-008	
Nombre del Procedimiento: Actualización y difusión de la normatividad de la Academia.		**Fecha:**	31/05/2021
Unidad Administrativa: Academia Estatal de Seguridad Pública	**Área Responsable:** Departamento de Asuntos Jurídicos	**Versión:**	1.0
		Página:	**1** de **2**
		Tiempo:	4 meses

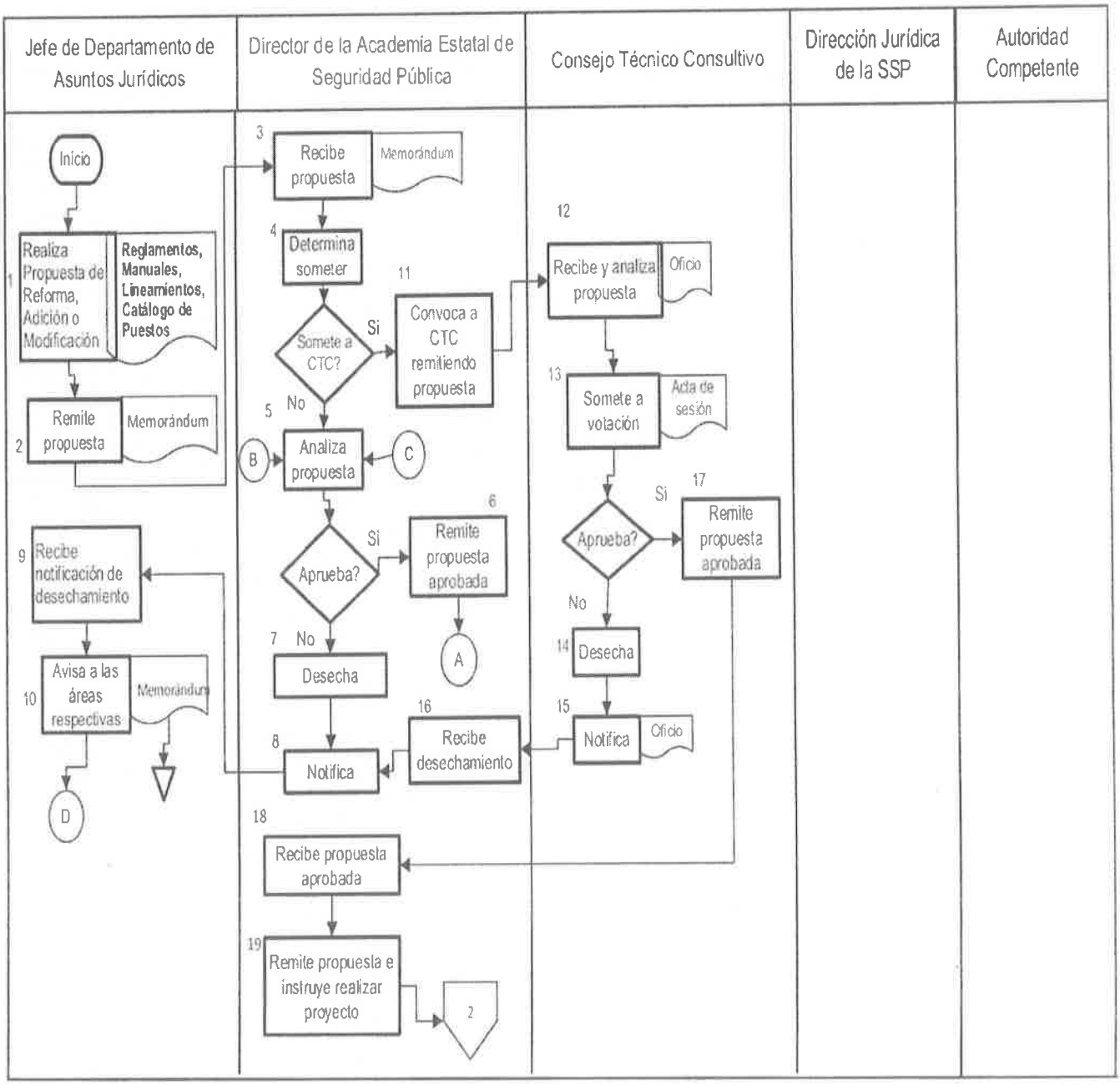

Secretaría de Seguridad Pública		Clave del Procedimiento	PROC-AESP-008
Nombre del Procedimiento: Actualización y difusión de la normatividad de la Academia.		**Fecha:**	31/05/2021
Unidad Administrativa: Academia Estatal de Seguridad Pública	**Área Responsable:** Departamento de Asuntos Jurídicos	**Versión:**	1.0
		Página:	**2** de **2**
		Tiempo:	4 meses

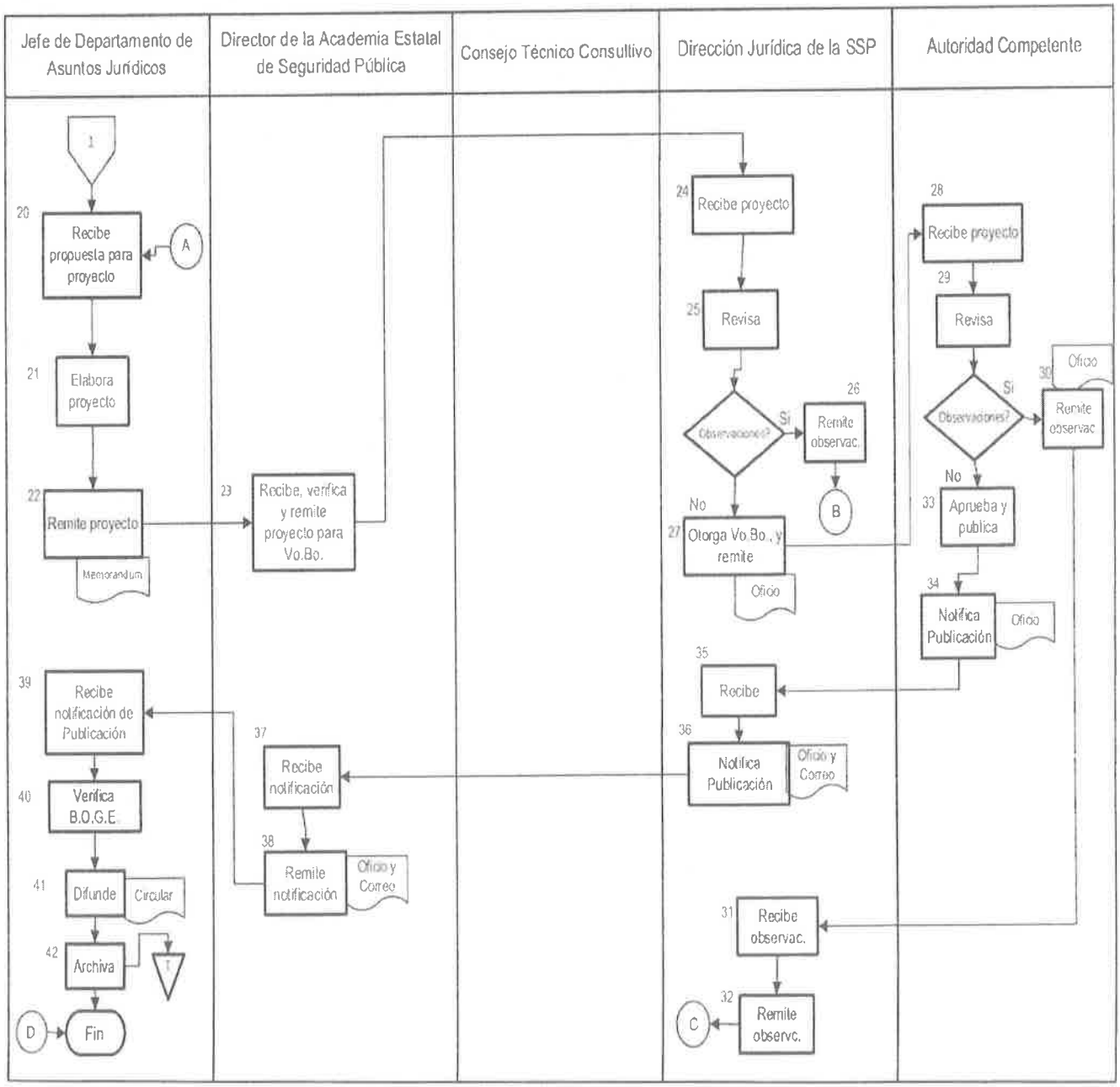

Academia Estatal de Seguridad Pública

Departamento de Asuntos Jurídicos

Formalización de Convenios de Capacitación Interinstitucionales

La Paz, Baja California Sur, mayo de 2021.

Secretaría de Seguridad Pública		Clave del Procedimiento PROC-AESP-009	
Nombre del Procedimiento: Formalización de Convenios de Capacitación Interinstitucionales		**Fecha:**	31/05/2021
Unidad Administrativa: Academia Estatal de Seguridad Pública	**Área Responsable:** Departamento de Asuntos Jurídicos	**Versión:**	1.0
		Página:	1 de 3

Objetivo:	Formalizar mediante un instrumento legal denominado convenio, el acuerdo de voluntades de colaboración entre instituciones gubernamentales, con motivo de las capacitaciones.
Alcance:	Este procedimiento es aplicable a la Dirección de la Academia, al Departamento de Asuntos Jurídicos, a la Subdirección Administrativa y a la Subdirección Académica, a la institución interesada en la celebración del acto jurídico en comento, así como a la Dirección Jurídica de la SSP y demás áreas que tengan injerencia e interés jurídico en la celebración del instrumento legal mencionado.
Normas de Operación:	1. El Jefe(a) del Departamento de Asuntos Jurídicos, es el único facultado para generar el marco legal del convenio. 2. La institución interesada en la capacitación tendrá un enlace administrativo el cuál tendrá comunicación directa con el área administrativa y académica respecto al contenido de cada instrumento legal, y deberá ubicar un enlace jurídico que será exclusivamente el contacto de comunicación directa con el área jurídica de la Academia. 3. El contenido materia de todo instrumento legal que se desee formalizar incumbe exclusivamente al Director de la Academia y a las Subdirecciones Académica y Administrativa, quienes serán los responsables de la administración de la información que se remita al Departamento de Asuntos Jurídicos de la Academia. 4. El Convenio será estructurado con la información y datos proporcionados por el Director de la Academia. 5. La información deberá entregarse con 3 meses de anticipación al inicio programado de los cursos. 6. El Jefe(a) del Departamento de Asuntos Jurídicos, sólo podrá iniciar la estructuración del Convenio, siempre y cuando sea instruido por escrito del Director, a través del formato de solicitud FRCI. 7. El Formato FRCI, contendrá los datos necesarios con los cuales se realizará el convenio o contrato solicitado, que surjan con motivo de la celebración de cursos o capacitaciones con otras instituciones. 8. El formato FRCI deberá estar requisitado con la información de la Subdirección Académica y de la Subdirección Administrativa de la AESP, y signado por cada uno de los responsables de la información vertida. 9. El formato FRCI deberá requisitarse por cada instrumento jurídico que se desee estructurar. 10. El Formato FRCI deberá contener los datos claramente especificados: Nombre y teléfono del Enlace administrativo con quien se mantendrá el contacto inicial, que permitirá ubicar al contacto jurídico o persona que

81

<table>
<tr><td colspan="2">Secretaría de Seguridad Pública</td><td colspan="2">Clave del Procedimiento
PROC-AESP-009</td></tr>
<tr><td colspan="2">Nombre del Procedimiento:
Formalización de Convenios de Capacitación Interinstitucionales</td><td>Fecha:</td><td>31/05/2021</td></tr>
<tr><td>Unidad Administrativa: Academia Estatal de Seguridad Pública</td><td>Área Responsable:
Departamento de Asuntos Jurídicos</td><td>Versión:
Página:</td><td>1.0
2 de 3</td></tr>
</table>

	designe la otra parte, y poder convenir el marco jurídico del instrumento legal, deberá ubicarse el nombre de la Institución con la que se convendrá, así como el objeto del convenio, la fecha de inicio y fin de la vigencia del convenio, tipo de recurso, montos y formas de pago o ejecución de recurso, y demás datos que se requieran por el formato FRCI. 11. El Formato FRCI deberá tener adjunto copia del Instrumento Legal firmado por el Gobierno del Estado que ampare el recurso a favor de la Academia Estatal, o cualquier otro documento que ampare dicha información. 12. El Formato FRCI requisitado deberá ser remitido en digital como en físico al Departamento de Asuntos Jurídicos. 13. El punto del formato respecto de la "Tabla de Capacitaciones" corresponderá al Subdirector(a) Académico(a) requisitarlo, donde se concentren los datos del curso o cursos que se haya convenido previamente con la entidad parte del Convenio. 14. Las cláusulas respecto a los servicios que se ofrecerán, así como las formas de pago, cantidades y demás información administrativa que deba ubicarse en el instrumento legal, corresponderá al Subdirector(a) Administrativo(a) requisitarla. 15. Se deberá generar el marco legal del instrumento jurídico por cada ente y por cada formato de solicitud. 16. Se requerirá el visto bueno del Director Jurídico de la Secretaría quien validará el proyecto del instrumento presentado por el Jefe(a) del Departamento de Asuntos Jurídicos de la Academia el cual será remitido por correo electrónico y de esa misma manera se remitirá el visto bueno por parte de la Dirección Jurídico. 17. El Director Jurídico de la Secretaría es quien deberá dar su visto bueno de los convenios elaborados para remitirlos a las áreas correspondientes para continuar con los tramites respectivos. 18. Las **firmas internas de validez**, son aquellas que deben ser recabadas por parte de la Academia, para otorgar la validez del Convenio o Contrato que se esté tramitando 19. Las **autoridades internas correspondientes** que deben firmar por parte de la Academia son: a) Secretario de Seguridad Pública del Estado de Baja California Sur b) Director General de Administración y Finanzas de la Secretaría de Seguridad Pública c) Director de la Academia

82

<table>
<tr><td colspan="2">Secretaría de Seguridad Pública</td><td colspan="2">Clave del Procedimiento
PROC-AESP-009</td></tr>
<tr><td colspan="2">Nombre del Procedimiento:
Formalización de Convenios de Capacitación Interinstitucionales</td><td>Fecha:</td><td>31/05/2021</td></tr>
<tr><td>Unidad Administrativa: Academia Estatal de Seguridad Pública</td><td>Área Responsable:
Departamento de Asuntos Jurídicos</td><td>Versión:</td><td>1.0</td></tr>
<tr><td colspan="2"></td><td>Página:</td><td>3 de 3</td></tr>
</table>

	20. Las **firmas internas de validez**, deberán ser recabadas en el siguiente orden: a) **Firma del Director de la Academia**, misma que puede ser solicitada preferentemente vía memorándum por el Jefe(a) del Departamento de Asuntos Jurídicos de la Academia. b) **Firma del Director General de Administración y Finanzas de la Secretaría de Seguridad Pública**, misma que se solicitará mediante oficio firmado por el Director de la Academia y el seguimiento deberá darlo el Departamento de Asuntos Jurídicos de la Academia. c) **Firma del Secretario de Seguridad Pública del Estado de Baja California Sur**, misma que se solicitará mediante oficio firmado por el Director de la Academia, y el seguimiento deberá realizarlo el Departamento de Asuntos Jurídicos de la Academia. 21. La firma final que cerrará el trámite de validación del convenio siempre será la del Secretario de Seguridad Pública del Estado. 22. Los convenios se imprimirán en un número de 4 ejemplares originales. 23. El Jefe(a) del Departamento de Asuntos Jurídicos deberá notificar por correo electrónico la recepción de los convenios que remita la institución interesada en la capacitación, una vez que los tenga en su poder. 24. En los casos que se detecte en la revisión de los ejemplares que falta alguna rúbrica o firma, será devuelto y notificado al enlace correspondiente, y no se acusará recibo por parte del Departamento de Asuntos Jurídicos de la Academia, hasta que no se encuentre completado el instrumento legal con sus requisitos de forma. 25. Una vez firmado el convenio en sus cuatro ejemplares, el Jefe(a) del Departamento de Asuntos Jurídicos deberá remitir: a) UN ejemplar a la institución interesada en la capacitación. b) DOS ejemplares al Director de la Academia, quien a su vez remitirá UN ejemplar a la Subdirección Administrativa de la Academia. 26. El cuarto ejemplar original del convenio quedará en resguardo del Departamento de Asuntos Jurídicos de la Academia. 27. La Subdirección Administrativa es la facultada para dar continuidad a los trámites administrativos correspondientes, no siendo responsabilidad del Departamento de Asuntos Jurídicos el seguimiento de dichos trámites.

83

Secretaría de Seguridad Pública		Clave del Procedimiento PROC-AESP-009	
Nombre del Procedimiento: Formalización de Convenios de Capacitación Interinstitucionales		**Fecha:**	31/05/2021
Unidad Administrativa: Academia Estatal de Seguridad Pública	**Área Responsable:** Departamento de Asuntos Jurídicos	**Versión:**	1.0
		Página:	1 de 6
		Tiempo:	15 días hábiles

Descripción de Actividades

Paso	Responsable	Descripción de la Actividad	Documento de Trabajo
1.	Jefe (a) del Departamento de Asuntos Jurídicos.	Elabora marco jurídico del convenio.	
2.	Jefe (a) del Departamento de Asuntos Jurídicos.	Remite en formato digital el proyecto de convenio elaborado para revisión y validación	• Correo electrónico
3.	Director Jurídico de la Secretaría de Seguridad Pública	Recibe proyecto de convenio.	
4.	Director Jurídico de la Secretaría de Seguridad Pública	Revisa para validar marco jurídico del convenio. **NO valida**. (Continúa en paso 5) **SI valida** (Continúa en paso 8)	
5.	Director Jurídico de la Secretaría de Seguridad Pública	Devuelve con observaciones para su modificación.	• Correo electrónico
6.	Jefe (a) del Departamento de Asuntos Jurídicos	Recibe y realiza modificaciones.	
7.	Jefe (a) del Departamento de Asuntos Jurídicos	Remite proyecto de convenio modificado en marco jurídico. (Retorna al paso 3)	• Correo electrónico
8.	Director Jurídico de la Secretaría de Seguridad Pública	Remite validado el marco legal del proyecto del convenio.	• Correo electrónico

Secretaría de Seguridad Pública		Clave del Procedimiento PROC-AESP-009	
Nombre del Procedimiento: Formalización de Convenios de Capacitación Interinstitucionales		**Fecha:**	31/05/2021
Unidad Administrativa: Academia Estatal de Seguridad Pública	**Área Responsable:** Departamento de Asuntos Jurídicos	**Versión:**	1.0
		Página:	2 de 6
		Tiempo:	15 días hábiles

Descripción de Actividades

Paso	Responsable	Descripción de la Actividad	Documento de Trabajo
9.	Jefe (a) del Departamento de Asuntos Jurídicos	Recibe convenio validado y remite para aprobación.	• Correo electrónico
10.	Director de la Academia Estatal de Seguridad Pública	Recibe y revisa contenido de convenio. **SI hay observaciones** (Continúa en el paso **11**) **NO hay observaciones.** (Continúa en paso **14**)	
11.	Director de la Academia Estatal de Seguridad Pública	Genera observaciones y remite.	• Correo electrónico y oficio
12.	Jefe (a) del Departamento de Asuntos Jurídicos	Recibe y realiza observaciones.	
13.	Jefe (a) del Departamento de Asuntos Jurídicos	Remite convenio modificado para aprobación. (Retorna al paso **10**)	• Correo electrónico
14.	Director de la Academia Estatal de Seguridad Pública	Aprueba convenio.	
15.	Director de la Academia Estatal de Seguridad Pública	Notifica aprobación.	
16.	Jefe (a) del Departamento de Asuntos Jurídicos	Recibe aprobación.	
17.	Jefe (a) del Departamento de Asuntos Jurídicos	Registra datos de convenio.	• Registro digital en base de datos

Secretaría de Seguridad Pública		Clave del Procedimiento PROC-AESP-009	
Nombre del Procedimiento: Formalización de Convenios de Capacitación Interinstitucionales		**Fecha:**	31/05/2021
Unidad Administrativa: Academia Estatal de Seguridad Pública	**Área Responsable:** Departamento de Asuntos Jurídicos	**Versión:**	1.0
		Página:	3 de 6
		Tiempo:	15 días hábiles

Descripción de Actividades

Paso	Responsable	Descripción de la Actividad	Documento de Trabajo
18.	Jefe (a) del Departamento de Asuntos Jurídicos	Genera el folio que corresponda conforme al tipo de recurso.	• Registro digital en base de datos
19.	Jefe (a) del Departamento de Asuntos Jurídicos	Ubica folio correspondiente en el convenio.	
20.	Jefe (a) del Departamento de Asuntos Jurídicos	Registra versión de elaboración.	• Registro digital en base de datos
21.	Jefe (a) del Departamento de Asuntos Jurídicos	Remite para validación.	• Correo electrónico
22.	Institución interesada en la capacitación	Recibe convenio.	
23.	Institución interesada en la capacitación	Introduce datos de su institución en los espacios correspondientes a su descripción en el convenio.	• Convenio
24.	Institución interesada en la capacitación	Revisa contenido de cláusulas y valida información del convenio. **NO valida** emite observaciones (Continúa en el paso **25**) **SI valida** información sin observaciones (Continúa en el paso **37**)	
25.	Institución interesada en la capacitación	Remite modificaciones, sugerencias u observaciones.	Oficio y/o correo electrónico

Secretaría de Seguridad Pública		Clave del Procedimiento PROC-AESP-009	
Nombre del Procedimiento: Formalización de Convenios de Capacitación Interinstitucionales		**Fecha:**	31/05/2021
Unidad Administrativa: Academia Estatal de Seguridad Pública	**Área Responsable:** Departamento de Asuntos Jurídicos	**Versión:**	1.0
		Página:	4 de 6
		Tiempo:	15 días hábiles

Descripción de Actividades

Paso	Responsable	Descripción de la Actividad	Documento de Trabajo
26.	Jefe (a) del Departamento de Asuntos Jurídicos	Recibe y notifica modificaciones o sugerencias.	• Memorándum
27.	Director de la Academia Estatal de Seguridad Pública	Recibe modificaciones o sugerencias.	
28.	Director de la Academia Estatal de Seguridad Pública	Analiza la propuesta de modificaciones o sugerencias. **No aprueba** (Continúa en paso 29) **Si aprueba** (Continúa en paso 34)	
29.	Director de la Academia Estatal de Seguridad Pública	Emite el análisis de la negación.	• Oficio
30.	Institución interesada en la capacitación	Recibe análisis de negación y determina. **No continúa trámite** (Continúa en paso 31) **Sí continúa trámite** sin modificaciones (Continúa en paso 37)	
31.	Institución interesada en la capacitación	Notifica desistimiento del trámite.	• Oficio
32.	Director de la Academia Estatal de Seguridad Pública	Recibe desistimiento y notifica.	• Memorándum

87

Secretaría de Seguridad Pública		Clave del Procedimiento PROC-AESP-009	
Nombre del Procedimiento: Formalización de Convenios de Capacitación Interinstitucionales		**Fecha:**	31/05/2021
Unidad Administrativa: Academia Estatal de Seguridad Pública	**Área Responsable:** Departamento de Asuntos Jurídicos	**Versión:**	1.0
		Página:	5 de 6
		Tiempo:	15 días hábiles

Descripción de Actividades

Paso	Responsable	Descripción de la Actividad	Documento de Trabajo
33.	Jefe (a) del Departamento de Asuntos Jurídicos	Recibe notificación. (Continúa en paso **51**)	
34.	Director de la Academia Estatal de Seguridad Pública	Notifica autorización de modificaciones.	◦ Oficio
35.	Jefe (a) del Departamento de Asuntos Jurídicos	Recibe autorización y realiza modificaciones.	
36.	Jefe (a) del Departamento de Asuntos Jurídicos	Registra nueva versión y remite convenio modificado. (Retorna al paso **24**)	◦ Correo electrónico
37.	Institución interesada en la capacitación	Remite respuesta de validación.	◦ Correo electrónico
38.	Institución interesada en la capacitación	Imprime versión validada del convenio en cuatro ejemplares originales.	
39.	Institución interesada en la capacitación	Recaba firma de sus autoridades internas.	
40.	Institución interesada en la capacitación	Remite los cuatro ejemplares del convenio en originales, impresos y firmados.	◦ Oficio
41.	Jefe (a) del Departamento de Asuntos Jurídicos	Recibe el convenio y los cuatro ejemplares originales firmados.	
42.	Jefe (a) del Departamento de Asuntos Jurídicos	Verifica firmas.	◦ Convenio
43.	Jefe (a) del Departamento de Asuntos Jurídicos	Recaba firmas internas de validez de las autoridades correspondientes	◦ Oficio firmado por Director

88

Secretaría de Seguridad Pública		Clave del Procedimiento PROC-AESP-009	
Nombre del Procedimiento: Formalización de Convenios de Capacitación Interinstitucionales		**Fecha:**	31/05/2021
Unidad Administrativa: Academia Estatal de Seguridad Pública	**Área Responsable:** Departamento de Asuntos Jurídicos	**Versión:**	1.0
		Página:	6 de 6
		Tiempo:	15 días hábiles

Descripción de Actividades

Paso	Responsable	Descripción de la Actividad	Documento de Trabajo
		por parte de la Academia en los cuatro ejemplares del convenio.	
44.	Jefe (a) del Departamento de Asuntos Jurídicos	Remite (3) tres ejemplares en original.	• Memorándum
45.	Director de la Academia Estatal de Seguridad Pública	Recibe (3) tres ejemplares en original.	• Oficio
46.	Director de la Academia Estatal de Seguridad Pública	Inicia los trámites administrativos internos con su área administrativa remitiendo (1) un ejemplar en original.	
47.	Director de la Academia Estatal de Seguridad Pública	Realiza trámites externos, remitiendo un (1) ejemplar en original.	• Oficio
48.	Institución interesada en la capacitación	Recibe (1) un ejemplar en original.	
49.	Institución interesada en la capacitación	Acusa recibo y remite acuse.	• Acuse • Correo electrónico
50.	Director de la Academia Estatal de Seguridad Pública	Recibe acuse y remite el acuse.	• Oficio • Acuse
51.	Jefe (a) del Departamento de Asuntos Jurídicos	Recibe acuse. Archiva Fin del procedimiento	

89

Secretaría de Seguridad Pública		Clave del Procedimiento PROC-AESP-009	
Nombre del Procedimiento: Formalización de Convenios de Capacitación Interinstitucionales		**Fecha:**	31/05/2021
Unidad Administrativa: Academia Estatal de Seguridad Pública	**Área Responsable:** Departamento de Asuntos Jurídicos	**Versión:**	1.0
		Página:	1 de 3
		Tiempo:	15 días hábiles

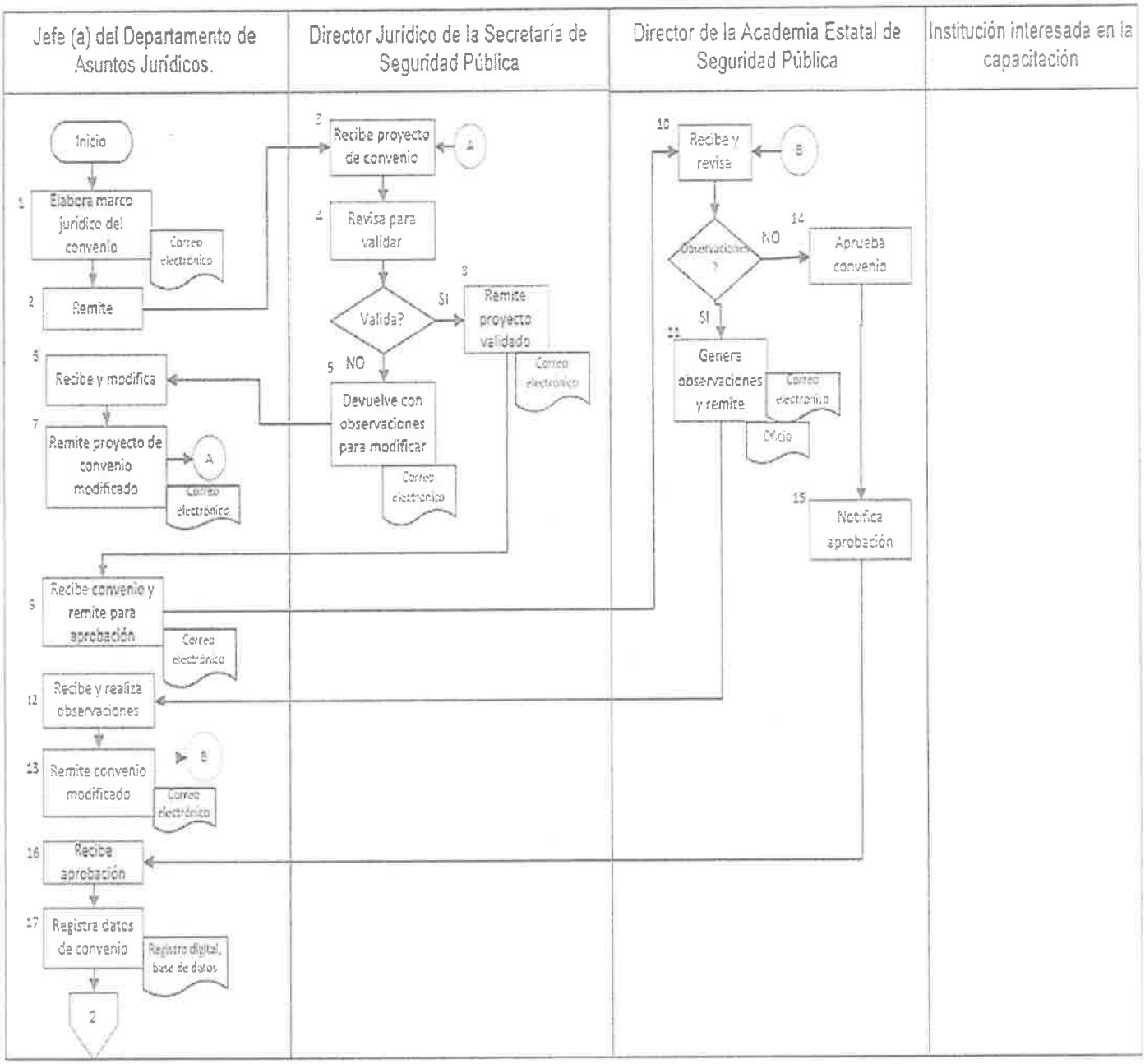

Secretaría de Seguridad Pública		Clave del Procedimiento PROC-AESP-009	
Nombre del Procedimiento: Formalización de Convenios de Capacitación Interinstitucionales		**Fecha:**	31/05/2021
Unidad Administrativa: Academia Estatal de Seguridad Pública	**Área Responsable:** Departamento de Asuntos Jurídicos	**Versión:**	1.0
		Página:	2 de 3
		Tiempo:	15 días hábiles

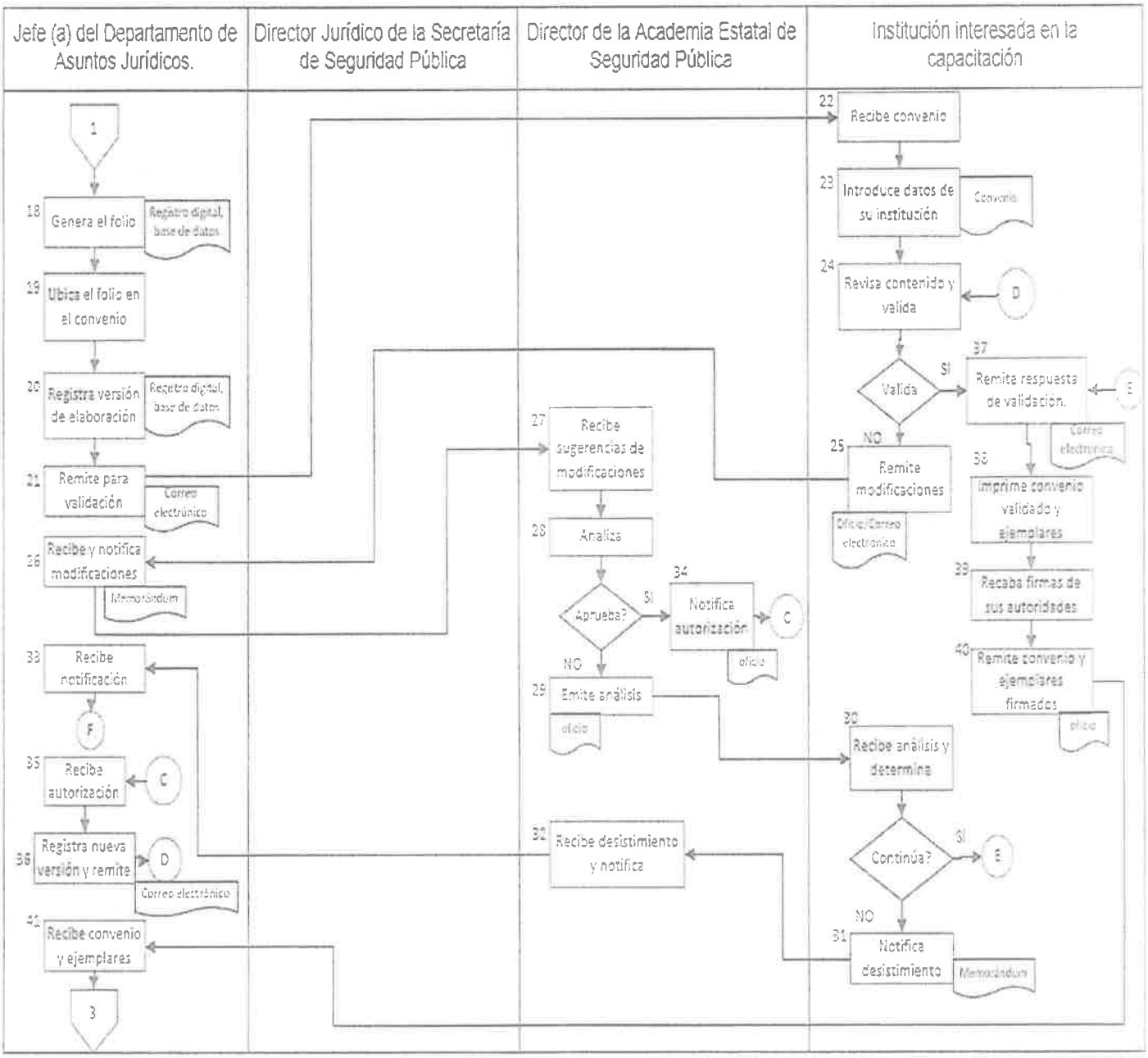

91

Secretaría de Seguridad Pública		Clave del Procedimiento PROC-AESP-009	
Nombre del Procedimiento: Formalización de Convenios de Capacitación Interinstitucionales		**Fecha:**	31/05/2021
Unidad Administrativa: Academia Estatal de Seguridad Pública	**Área Responsable:** Departamento de Asuntos Jurídicos	**Versión:**	1.0
		Página:	3 de 3
		Tiempo:	15 días hábiles

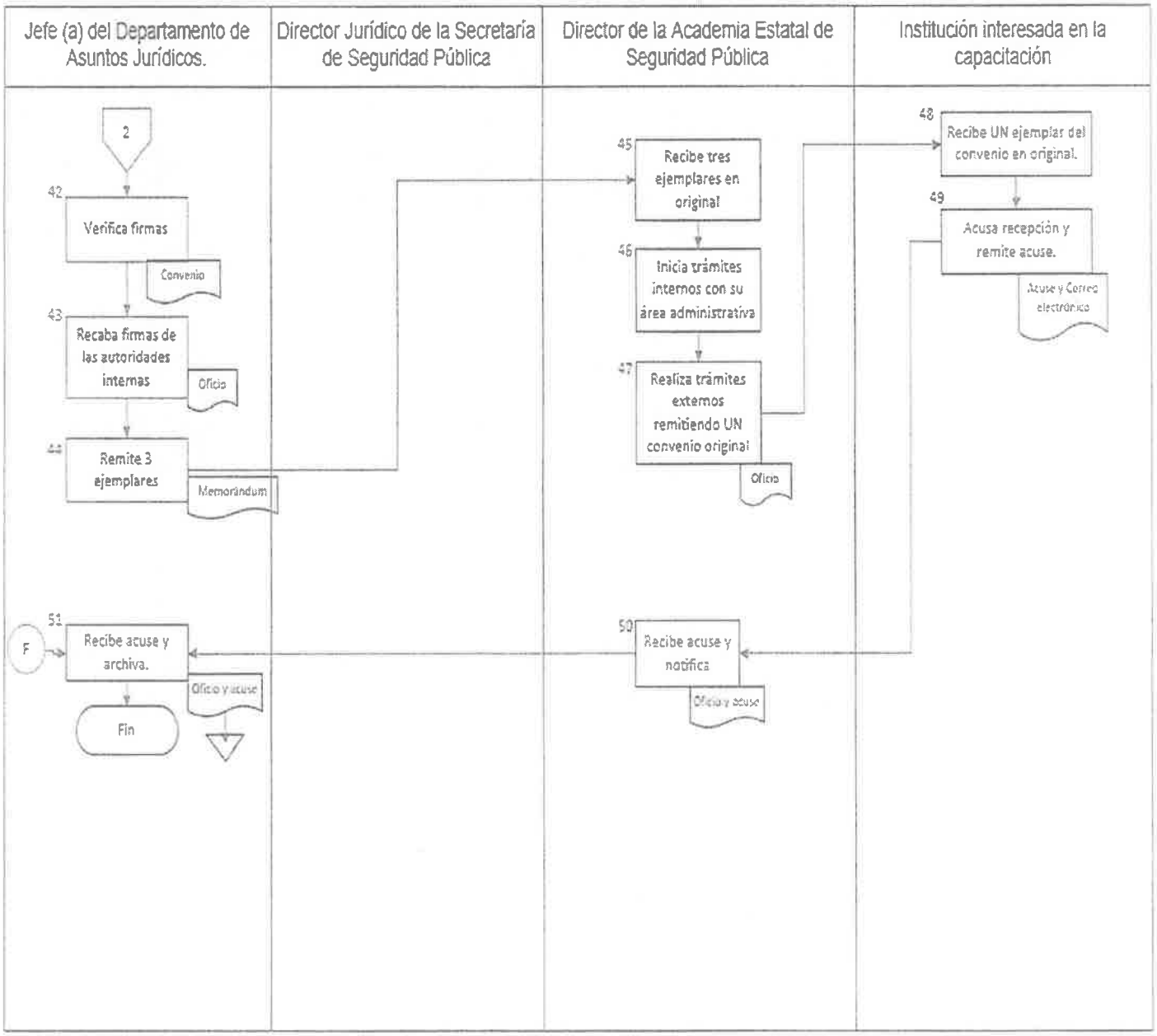

Academia Estatal de Seguridad Pública

Departamento de Asuntos Jurídicos

Análisis administrativo de inconformidades

La Paz, Baja California Sur, junio de 2021.

Secretaría de Seguridad Pública		Clave del Procedimiento PROC-AESP-010	
Nombre del Procedimiento: Análisis administrativo de inconformidades internas		**Fecha:**	02/06/2021
Unidad Administrativa: Academia Estatal de Seguridad Pública	**Área Responsable:** Departamento de Asuntos Jurídicos	**Versión:**	1.0
		Página:	1 de 3

Objetivo:	Identificar a través de un análisis estadístico las áreas de oportunidad, inconsistencias o deficiencias en los procesos de la Academia, con la finalidad de que la Dirección implemente medidas preventivas o correctivas, que permitan disminuir el índice de quejas o inconformidades, generando revisión de políticas, lineamientos, manuales, perfiles, prácticas o procedimientos de la Academia, que requieran ser modificados o actualizados, para mejorar los servicios prestados y mantener un adecuado clima laboral.
Alcance:	Este procedimiento es aplicable a la Dirección de la Academia, al Departamento de Asuntos Jurídicos, y las áreas que tengan injerencia en la inconformidad presentada.
Normas de Operación:	1. El Jefe del Departamento de Asuntos Jurídicos es el área administrativa legal de la Academia, con las facultades para analizar las estadísticas de las INCONFORMIDADES bajo los principios de legalidad y trasparencia. 2. Las inconformidades son aquellas manifestaciones que el trabajador presenta preferentemente de forma escrita, ante la autoridad competente, en la que describe alguna determinación o situación que considere injusta o que ponga en riesgo su estabilidad laboral, personal, psicoemocional o su salud física, solicitando medidas o estrategias que pongan fin a aquello que genera desestabilidad innecesaria. Es de naturaleza meramente administrativa e interna, que no constituye delito y que son fáciles de resolver por parte del Director como última instancia. 3. La inconformidad que contenga una queja por situaciones que requieran tratamiento confidencial y delicado, sólo se tomarán las medidas de prevención por parte del Director, debiendo ser tratado el asunto por la autoridad competente, siendo en este caso por lo que respecta a la inconformidad, una resolución de medida preventiva que no pone fin a la queja, sujetándose al principio general de derecho: "*lo accesorio sigue la suerte de lo principal*". 4. El procedimiento del tratamiento y resolución de las inconformidades presentadas por el empleado, será facultad del Director resolverla en última instancia, salvo aquéllos casos que sean presentados de manera directa; aquéllas inconformidades que sean presentadas ante el superior

	inmediato, deberá el Director tener conocimiento del tratamiento dado por los encargados de las áreas y en caso de visualizar un manejo imprudente, tomará las medidas necesarias con relación al encargado y retomará el seguimiento de la inconformidad para resolverla como instancia directa. 5. El Director será el único facultado de guardar las evidencias de todas las resoluciones tanto de sus encargados de áreas como las que él haya determinado. 6. El Director a través de su auxiliar llevará un registro de seguimientos y estatus de dichas inconformidades. 7. El Director deberá remitir mediante oficio al Jefe(a) del Departamento de Asuntos Jurídicos, los expedientes que tenga resguardados para poder llevarse a cabo este análisis, el cual contenga las resoluciones y evidencias con las que se determinaron los asuntos, así como el estatus de los seguimientos, efectos detectados por la determinación y/o conclusión del asunto. 8. Al finalizar el análisis el Jefe(a) del Departamento de Asuntos Jurídicos deberá remitir al Director de la Academia los expedientes, quien continuará resguardándolos. 9. El Director será el responsable directo de supervisar y vigilar el cumplimiento y seguimiento a las medidas que haya determinado, así como el registro de los efectos que hayan producido. 10. La información que el Director remita al Departamento de Asuntos Jurídicos será enviada a más tardar en la primera semana del mes inmediato posterior al de la conclusión del periodo. 11. El análisis se realizará en dos períodos por cada año, dicho período corresponderá a 6 meses, el primer período corresponderá de **enero-junio** y el segundo periodo abarcará de **julio- diciembre.** 12. La materia de análisis será una evaluación cuantitativa y cualitativa considerando los siguientes datos:

95

<table>
<tr><td colspan="2">Secretaría de Seguridad Pública</td><td colspan="2">Clave del Procedimiento
PROC-AESP-010</td></tr>
<tr><td colspan="2">Nombre del Procedimiento:
Análisis administrativo de inconformidades internas</td><td>Fecha:</td><td>02/06/2021</td></tr>
<tr><td>Unidad Administrativa: Academia Estatal de Seguridad Pública</td><td>Área Responsable:
Departamento de Asuntos Jurídicos</td><td>Versión:</td><td>1.0</td></tr>
<tr><td colspan="2"></td><td>Página:</td><td>3 de 3</td></tr>
</table>

<table>
<tr><td></td><td>
a. Número de inconformidades internas
b. Naturaleza y características de las inconformidades presentadas.
c. Áreas involucradas.
d. Estatus de los seguimientos.
e. Soluciones aplicadas en caso sean casos concluidos.
f. Resultados de las soluciones aplicadas a las mismas

13. El informe semestral que el Jefe(a) del Departamento de Asuntos Jurídicos remita al Director, se llevará a cabo a través del formato "Análisis Semestral de Inconformidades Internas".

14. El informe deberá ser registrado con la clave AESP-BCS-DAJ-AIn- ubicando al final el periodo 01 si corresponde al periodo enero-junio y 02 si corresponde al periodo julio-diciembre, al final, en ambos casos, se ubicarán las últimas dos cifras de la terminación del año correspondiente.

15. El Jefe(a) del Departamento de Asuntos Jurídicos, al finalizar el año y cuente con los informes semestrales, deberá remitir al Director, un memorándum que contenga un resumen del análisis de los dos períodos analizados.
</td></tr>
</table>

Secretaría de Seguridad Pública		Clave del Procedimiento PROC-AESP-010	
Nombre del Procedimiento: Análisis administrativo de inconformidades internas		**Fecha:**	02/06/2021
Unidad Administrativa: Academia Estatal de Seguridad Pública	**Área Responsable:** Departamento de Asuntos Jurídicos	**Versión:**	1.0
		Página:	1 de 2
		Tiempo:	7 días hábiles

Descripción de Actividades

Paso	Responsable	Descripción de la Actividad	Documento de Trabajo
1.	Jefe (a) del Departamento de Asuntos Jurídicos.	Recibe información para iniciar análisis.	
2.	Jefe (a) del Departamento de Asuntos Jurídicos.	Revisa la información y verifica que sus anexos coincidan y estén completos. **NO completa**. (Continúa en paso **3**) **SI completa** (Continúa en paso **6**)	• Oficio de estatus • Expedientes y anexos
3.	Jefe (a) del Departamento de Asuntos Jurídicos.	Solicita información faltante.	• Memorándum
4.	Director de la Academia Estatal de Seguridad Pública	Recibe solicitud y recopila información faltante.	
5.	Director de la Academia Estatal de Seguridad Pública	Remite información faltante. (Retorna al paso **1**)	• Oficio
6.	Jefe (a) del Departamento de Asuntos Jurídicos.	Analiza la información y selecciona datos cuantitativos y cualitativos.	• Oficio de estatus • Expedientes y anexos
7.	Jefe (a) del Departamento de Asuntos Jurídicos.	Requisita el formato de análisis con los datos obtenidos.	• Formato de Análisis Semestral de Inconformidades Internas
8.	Jefe (a) del Departamento de Asuntos Jurídicos.	Identifica áreas de oportunidad en los procesos, políticas, lineamientos, etc.	

Secretaría de Seguridad Pública		Clave del Procedimiento PROC-AESP-010	
Nombre del Procedimiento: Análisis administrativo de inconformidades internas		**Fecha:**	02/06/2021
Unidad Administrativa: Academia Estatal de Seguridad Pública	**Área Responsable:** Departamento de Asuntos Jurídicos	**Versión:**	1.0
		Página:	2 de 2
		Tiempo:	7 días hábiles

Descripción de Actividades

Paso	Responsable	Descripción de la Actividad	Documento de Trabajo
9.	Jefe (a) del Departamento de Asuntos Jurídicos.	Genera opinión y conclusiones del informe.	• Formato Análisis Semestral de Inconformidades Internas
10.	Jefe (a) del Departamento de Asuntos Jurídicos.	Registra los datos del informe en el concentrado de la base datos estadísticos.	• Base de datos Excel "Registro estadístico de inconformidades administrativas"
11.	Jefe (a) del Departamento de Asuntos Jurídicos.	Remite informe semestral en dos tantos en original, uno servirá para acuse.	• Formato Análisis Semestral de Inconformidades Internas
12.	Director de la Academia Estatal de Seguridad Pública	Recibe informe y acusa recibo.	
13.	Jefe (a) del Departamento de Asuntos Jurídicos.	Recibe acuse.	• Formato Análisis Semestral de Inconformidades Internas
14.	Jefe (a) del Departamento de Asuntos Jurídicos.	Archiva Fin del procedimiento	

Secretaría de Seguridad Pública		Clave del Procedimiento PROC-AESP-010	
Nombre del Procedimiento: Análisis administrativo de inconformidades internas		**Fecha:**	02/06/2021
Unidad Administrativa: Academia Estatal de Seguridad Pública	**Área Responsable:** Departamento de Asuntos Jurídicos	**Versión:**	1.0
		Página:	1 de 1
		Tiempo:	7 días hábiles

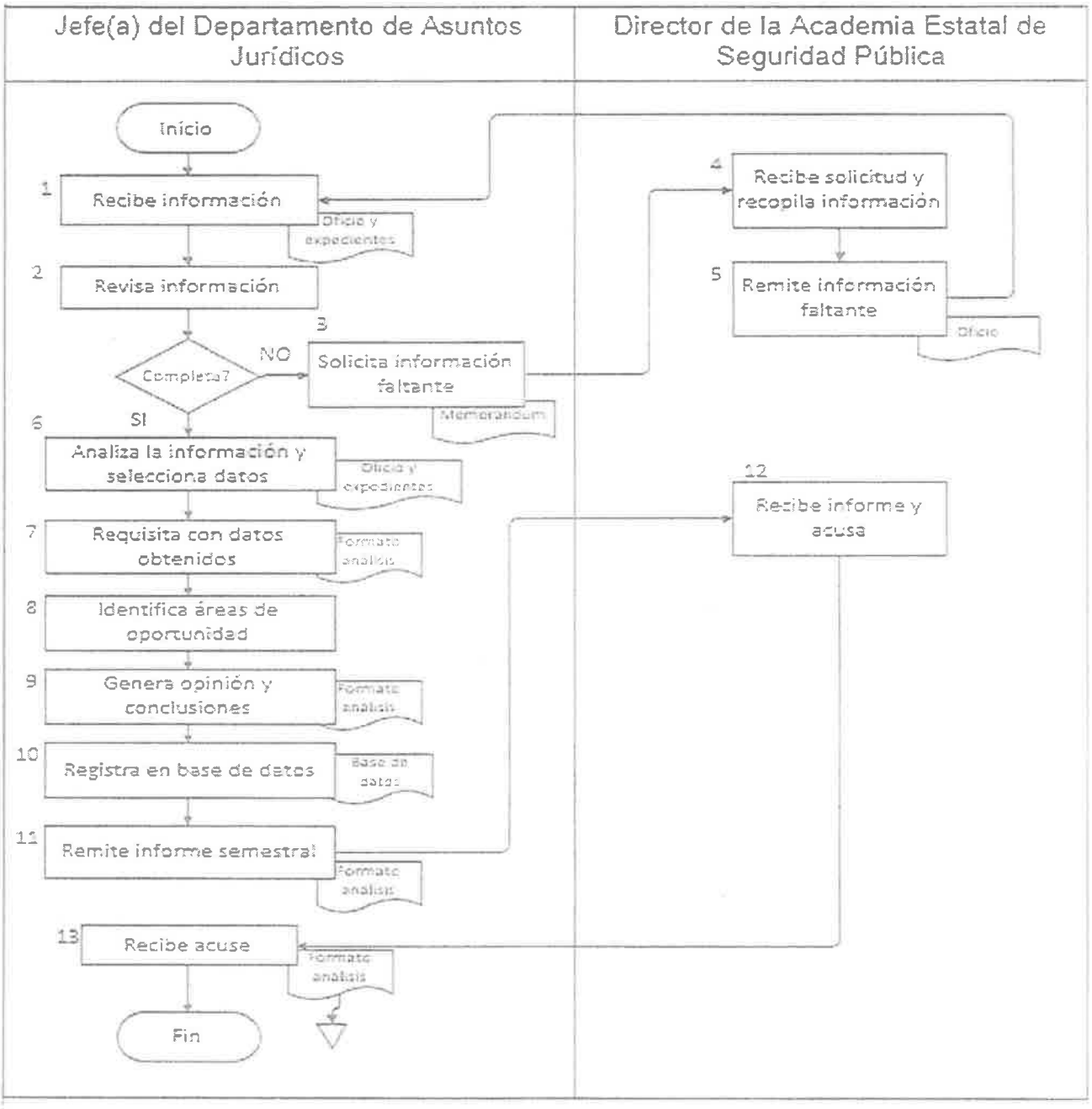

99

ANEXO

FORMATO ANÁLISIS SEMESTRAL DE INCONFORMIDADES INTERNAS

1 DE 2

Gobierno del Estado de Baja California Sur
Secretaría de Seguridad Pública
Academia Estatal de Seguridad Pública
DEPARTAMENTO DE ASUNTOS JURÍDICOS
Periodo SEMESTRAL _____-____ 20__
AESP-BCS-DAJ-Aln-0__-__

ANÁLISIS SEMESTRAL DE INCONFORMIDADES INTERNAS

C. _____, Director de la Academia Estatal de Seguridad Pública en el Estado de Baja California Sur, siendo las _____ horas del día ____ de _____ de 20___, en la ciudad de la Paz, Baja California Sur, específicamente en las instalaciones del Departamento de Asuntos Jurídicos perteneciente a esta unidad administrativa desconcentrada de la Secretaría de Seguridad Pública, denominada Academia Estatal de Seguridad Pública, y con las facultades que me confiere el Reglamento Interior de la Academia Estatal en su artículo 12, fracción XI, se realizó el análisis respectivo a las inconformidades del periodo ___-_____ 202_; el cual se llevó a cabo con base en los datos que fueron remitidos a este Departamento, mediante el oficio número AESPBCS/____/20--_, de fecha ___ de _____ del año en curso, signado por usted, resultando de ello lo siguiente:

Tabla 1. Análisis estadístico de las inconformidades internas

Del mes de _____ hasta el mes de _____ de 202__ se recibieron un TOTAL de							INCONFORMIDADES INTERNAS		
De las cuales	Fueron recepcionadas por	De las cuales	Fueron interpuestas en contra del área	De las cuales	Del área específica	Situación	Estatus	Observaciones generales y sugerencias	
0	DIRECCIÓN DE LA ACADEMIA	0	Académica	0	Subdirección		Ninguno		
				0	Diseño Curr.		Ninguno		
				0	Form. Inicial		Ninguno		
				0	Form. Continua		Ninguno		
				0	Dodatrix		Ninguno		
				0	Dodatrix		Ninguno		
				0	Instructores		Ninguno		
				0	Evaluaciones		Ninguno		
				0	Propiedad Sup.		Ninguno		
				0	Control Escolar		Ninguno		
				0	Registro y Cuit		Ninguno		
				0	Reclutamiento		Ninguno		
				0	Área Difusión		Ninguno		
				0	Área Fijo		Ninguno		
		0	Administrativa	0	Subdirección		Ninguno		
				0	R. Financieros		Ninguno		
				0	R. Mater. y S. Gral.		Ninguno		
				0	Archivo y Bibliotecas		Ninguno		
				0	Control Vehicular		Ninguno		
				0	Serv. Y Mantenim.		Ninguno		
				0	Inmobiliaria		Ninguno		
				0	R. Humanos		Ninguno		
				0	Aux. Administr.		Ninguno		
				0	Opto. Informática		Ninguno		
				0	Biblioteca		Ninguno		
				0	Cómputo		Ninguno		
				0	Alimentación		Ninguno		
				0	Cocina		Ninguno		
				0	Aux. Admin.		Ninguno		
				0	Ayudante de coc.		Ninguno		
				0	Serv. Médicos		Ninguno		
				0	Nutrición		Ninguno		
				0	Psicología		Ninguno		
				0	Enfermería		Ninguno		
				0	Paramédico		Ninguno		
				0	Opto. Armas		Ninguno		
				0	Aux. Armas		Ninguno		
		0	Jurídica	0	Jurídico		Ninguno		
				0	Aux. Jurídico		Ninguno		
		0	Operativa	0	Supervis. Operativa		Ninguno		
				0	Prescripción		Ninguno		
		0	Acreditación	0	Acreditación		Ninguno		
				0	Aux. de Acreditac.		Ninguno		
		0	Aux. Direcc.	0	Aux. Direcc.		Ninguno		

ANEXO

FORMATO ANÁLISIS SEMESTRAL DE INCONFORMIDADES INTERNAS

2 DE 2

Gobierno del Estado de Baja California Sur
Secretaría de Seguridad Pública
Academia Estatal de Seguridad Pública
DEPARTAMENTO DE ASUNTOS JURÍDICOS
Período SEMESTRAL _____-____ 20__
AESP-SCS-DAJ-AM-0__-__

Tabla 2. Estatus de las inconformidades internas
De acuerdo a lo anterior, podemos establecer que de las 0 inconformidades presentadas:

No. INCONFORM.	Estatus	OBSERVACIONES

ANALISIS Y CONCLUSIONES

Por lo que, se propone o sugiere de manera general lo siguiente:

I. ...
II. ...

Lo anterior, con el fin de buscar el mejoramiento de la actividad de la Academia Eststal de Seguridad Pública, a continuación, se realiza una Tabla representstiva de los temas más relevantes del análisis:

Tabla 3. Conclusión de los impactos y sugerencias en las áreas o temas detectados.

TEMA O ÁREA DE MAYOR IMPACTO EN QUEJAS	ÁREA ESPECÍFICA O TEMA ESPECÍFICO	ÁREAS DE OPORTUNIDAD	PROPUESTA, SUGERENCIAS U OBSERVACIONES

ATENTAMENTE

(Nombre completo del Titular)
JEFE(A) DEL DEPARTAMENTO DE ASUNTOS JURÍDICOS
ACADEMIA ESTATAL DE SEGURIDAD PÚBLICA
BAJA CALIFORNIA SUR.

Academia Estatal de Seguridad Pública

Departamento de Supervisión Operativa

Aplicación de correctivos disciplinarios para cadetes y alumnos

La Paz, Baja California Sur, mayo de 2021.

Secretaría de Seguridad Pública		Clave del Procedimiento PROC-AESP-011	
Nombre del Procedimiento: Aplicación de correctivos disciplinarios para cadetes y alumnos		**Fecha:**	31/05/2021
Unidad Administrativa: Academia Estatal de Seguridad Pública	**Área Responsable:** Departamento de Supervisión Operativa	**Versión:**	1.0
		Página:	1 de 1

Objetivo:	Aplicar los correctivos disciplinarios cuando el cadete o alumno incumpla con alguna de las disposiciones contempladas en los lineamientos generales de orden y disciplina de la Academia Estatal de Seguridad Pública.
Alcance:	Este procedimiento es aplicable al Área del Departamento de Supervisión Operativa, a la Dirección, a cadetes y a alumnos de la Academia Estatal de Seguridad Pública.
Normas de Operación:	1. El preceptor supervisará la conducta de los cadetes y alumnos en base a los lineamientos generales de orden y disciplina para cadetes y alumnos de la Academia. 2. Los lineamientos generales de orden y disciplina para cadetes y alumnos serán previamente autorizados por el Director de la Academia. 3. Se considerará falta disciplinaria a la conducta cometida por el cadete o alumno que nos sea acorde a lo establecido en los lineamientos generales de orden y disciplina para cadetes y alumnos de la Academia. 4. El preceptor que ubique la falta disciplinaria cometida por el cadete o alumno deberá registrarlo en el formato de incidencia disciplinaria e informar al jefe del departamento de supervisión operativa. 5. El jefe de supervisión operativa expondrá los antecedentes disciplinarios del cadete o alumnos mediante tarjeta informativa al director. 6. El director determinará el correctivo disciplinario en base a los antecedentes, reincidencia, y a los argumentos manifestados por el cadete o alumno infractor. 7. El cadete o alumno deberá cumplir con el correctivo disciplinario en el momento de la notificación. 8. El acta de correctivo disciplinario y el formato de incidencia se archivarán en el expediente del cadete o alumno. 9. El preceptor deberá registrar todas las actividades realizadas en el parte de novedades. 10. El parte de novedades deberá ser entregado al jefe de supervisión operativa para revisión y firma. 11. El jefe de supervisión operativa deberá revisar el parte de novedades y firmarlo. 12. El jefe de supervisión operativa deberá remitir el parte de novedades al director.

<table>
<tr><td colspan="2">Secretaría de Seguridad Pública</td><td colspan="2">Clave del Procedimiento
PROC-AESP-011</td></tr>
<tr><td colspan="2">Nombre del Procedimiento:
Aplicación de correctivos disciplinarios para cadetes y alumnos</td><td>Fecha:</td><td>31/05/2021</td></tr>
<tr><td rowspan="3">Unidad Administrativa: Academia Estatal de Seguridad Pública</td><td rowspan="3">Área Responsable:
Departamento de Supervisión Operativa</td><td>Versión:</td><td>1.0</td></tr>
<tr><td>Página:</td><td>1 de 3</td></tr>
<tr><td>Tiempo:</td><td>1 semana</td></tr>
</table>

Descripción de Actividades

Secretaría de Seguridad Pública		Clave del Procedimiento PROC-AESP-011	
Nombre del Procedimiento: Aplicación de correctivos disciplinarios para cadetes y alumnos		**Fecha:**	31/05/2021
Unidad Administrativa: Academia Estatal de Seguridad Pública	**Área Responsable:** Departamento de Supervisión Operativa	**Versión:**	1.0
		Página:	2 de 3
		Tiempo:	1 semana

Descripción de Actividades

Paso	Responsable	Descripción de la Actividad	Documento de Trabajo
11.	Jefe de Departamento de Supervisión Operativa	Recibe el formato de incidencia disciplinaria	
12.	Jefe de Departamento de Supervisión Operativa	Elabora informe de la evaluación de la falta disciplinaria conforme a la base de datos del personal en capacitación y lineamientos generales de orden y disciplina	
13.	Jefe de Departamento de Supervisión Operativa	Remite el informe de la evaluación de la conducta del cadete o alumno	◦ Tarjeta informativa
14.	Director de la Academia Estatal de Seguridad Pública	Recibe el informe de la evaluación de la conducta del cadete o alumno	
15.	Director de la Academia Estatal de Seguridad Pública	Determina el correctivo disciplinario	
16.	Director de la Academia Estatal de Seguridad Pública	Elabora el acta de correctivo disciplinario e instruye la notificación	◦ Acta de correctivo disciplinario
17.	Jefe de Departamento de Supervisión Operativa	Recibe la instrucción y notifica	
18.	Cadete o alumno	Recibe notificación	
19.	Cadete o alumno	Firma de enterado	
20.	Cadete o alumno	Entrega el acta de correctivo disciplinario firmada	◦ Acta de correctivo disciplinario
21.	Jefe de Departamento de Supervisión Operativa	Recibe el acta	

Secretaría de Seguridad Pública		Clave del Procedimiento PROC-AESP-011	
Nombre del Procedimiento: Aplicación de correctivos disciplinarios para cadetes y alumnos		**Fecha:**	31/05/2021
Unidad Administrativa: Academia Estatal de Seguridad Pública	**Área Responsable:** Departamento de Supervisión Operativa	**Versión:**	1.0
		Página:	3 de 3
		Tiempo:	1 semana

Descripción de Actividades

Paso	Responsable	Descripción de la Actividad	Documento de Trabajo
22.	Jefe de Departamento de Supervisión Operativa	Remite el acta de correctivo	◦ Acta de correctivo disciplinario
23.	Subjefe del área de preceptoría y video-vigilancia	Recibe y registra el correctivo	◦ Base de datos
24.	Subjefe del área de preceptoría y video-vigilancia	Elabora el memorándum de instrucción de supervisión del correctivo disciplinario impuesto al cadete o alumno y las condiciones para su cumplimiento	
25.	Subjefe del área de preceptoría y video-vigilancia	Remite la instrucción de supervisión del correctivo disciplinario	◦ Memorándum
26.	Preceptor	Recibe la instrucción de supervisión de cumplimiento del correctivo	
27.	Preceptor	Supervisa el cumplimiento del correctivo disciplinario	
28.	Preceptor	Registra las actividades supervisadas Archivo temporal Fin del proceso	◦ Parte de novedades

Secretaría de Seguridad Pública		Clave del Procedimiento PROC-AESP-011	
Nombre del Procedimiento: Aplicación de correctivos disciplinarios para cadetes y alumnos		**Fecha:**	31/05/2021
Unidad Administrativa: Academia Estatal de Seguridad Pública	**Área Responsable:** Departamento de Supervisión Operativa	**Versión:**	1.0
		Página:	1 de 1
		Tiempo:	1 semana

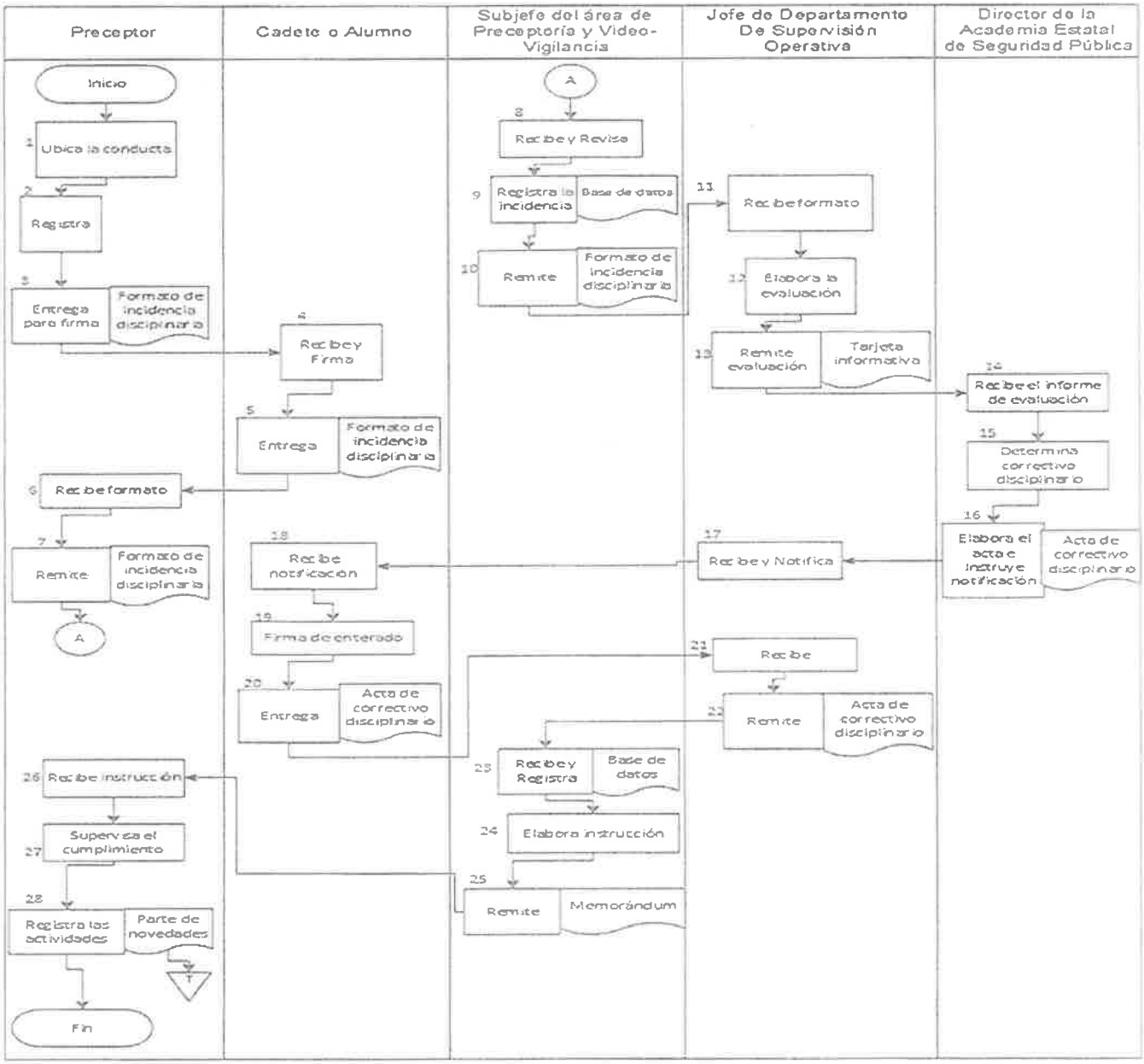

ANEXO

FORMATO DE INCIDENCIAS

Departamento de Supervisión Operativa

FORMATO DE INCIDENCIAS

◯ MEDICA ◯ ACADÉMICA ◯ DISCIPLINARIA

FECHA: _____
HORA: _____

NOMBRE DEL ALUMNO: _____
GRUPO: _____ MATERIA: _____
PRECEPTOR QUE REPORTA: _____

DESCRIPCIÓN DEL EVENTO

_____
_____
_____
_____
_____
_____
_____
_____

Estoy enterado de la incidencia reportada: _____
Nombre y Firma del alumno

_____
Firma del Preceptor

Academia Estatal de Seguridad Pública

Departamento de Supervisión Operativa

Recepción de personal para internamiento en dormitorios

La Paz, Baja California Sur, junio de 2021.

Secretaría de Seguridad Pública		Clave del Procedimiento PROC-AESP-012	
Nombre del Procedimiento: Recepción de personal para internamiento en dormitorios		**Fecha:**	08/06/2021
Unidad Administrativa: Academia Estatal de Seguridad Pública	**Área Responsable:** Departamento de Supervisión Operativa	**Versión:**	1.0
		Página:	1 de 2

Objetivo:	Conocer y aplicar los mecanismos de recepción de personas que permanecerán internados en los dormitorios de la Academia Estatal de Seguridad Pública.
Alcance:	Este procedimiento es aplicable al Área del Departamento de Supervisión Operativa, personal en activo de corporaciones policiales, a cadetes y a alumnos de la Academia Estatal de Seguridad Pública, y a aspirantes a formar parte de las instituciones de seguridad pública.
Normas de Operación:	1. El Director de la Academia es el único que autorizará al personal que podrá internarse en los dormitorios. 2. El preceptor solo podrá alojar en dormitorios al personal autorizado. 3. Toda persona autorizada para alojarse en los dormitorios de la Academia deberá autorizar la inspección a sus pertenencias. 4. El preceptor deberá realizar la inspección a las pertenencias de las personas a internarse en dormitorios. 5. El preceptor orientará al personal interno sobre las instalaciones y medidas de emergencia. 6. El preceptor deberá registrar el estado de fuerza del personal interno y las actividades realizadas en el parte de novedades. 7. El parte de novedades deberá ser entregado al Jefe de Supervisión Operativa para revisión y firma. 8. El Jefe de Supervisión Operativa deberá revisar el parte de novedades y firmarlo. 9. El Jefe de Supervisión Operativa deberá remitir el parte de novedades al director.

Secretaría de Seguridad Pública		Clave del Procedimiento PROC-AESP-012	
Nombre del Procedimiento: Recepción de personal para internamiento en dormitorios		**Fecha:**	08/06/2021
Unidad Administrativa: Academia Estatal de Seguridad Pública	**Área Responsable:** Departamento de Supervisión Operativa	**Versión:**	1.0
		Página:	1 de 3
		Tiempo:	2 horas

Descripción de Actividades

Paso	Responsable	Descripción de la Actividad	Documento de Trabajo
1.	Jefe de Departamento de Supervisión Operativa	Entrega la lista autorizada	• Formato de personal para internarse
2.	Preceptor	Recibe y verifica	
3.	Preceptor	**Se encuentra en el listado** **Si** (Continúa en paso **11**) **No** (Continúa en paso **4**)	
4.	Preceptor	Informa vía telefónica	
5.	Jefe de Departamento de Supervisión Operativa	Recibe el informe	
6.	Jefe de Departamento de Supervisión Operativa	Verifica	
7.	Jefe de Departamento de Supervisión Operativa	**Autoriza el ingreso**: **No** (Continúa en paso **8**) **Si** (Continúa en paso **11**)	
8.	Jefe de Departamento de Supervisión Operativa	Notifica	
9.	Preceptor	Recibe notificación	
10.	Preceptor	Registra las actividades y resguarda Archivo temporal Fin del procedimiento	• Parte de novedades
11.	Preceptor	Traslada al personal autorizado a la recepción de dormitorios	

Secretaría de Seguridad Pública		Clave del Procedimiento PROC-AESP-012	
Nombre del Procedimiento: Recepción de personal para internamiento en dormitorios		**Fecha:**	08/06/2021
Unidad Administrativa: Academia Estatal de Seguridad Pública	**Área Responsable:** Departamento de Supervisión Operativa	**Versión:**	1.0
		Página:	2 de 3
		Tiempo:	2 horas

Descripción de Actividades

Paso	Responsable	Descripción de la Actividad	Documento de Trabajo
12.	Preceptor	Realiza la inspección de pertenencias con la presencia de cada uno del personal a internarse	
13.	Preceptor	**Localiza artículos prohibidos:** **Si** (continua en paso **14**) **No** (continua paso **16**)	
14.	Preceptor	Realiza el resguardo de los artículos no permitidos detectados, mediante el formato	• Formato de resguardo de pertenencias
15.	Preceptor	Coloca los artículos en resguardo en el archivero o contenedor designado	
16.	Preceptor	Autoriza el ingreso del personal con sus pertenencias inspeccionadas, asignando cama y locker	
17.	Personal para internamiento	Ingresa a dormitorios con autorización quedando a la espera de indicaciones	
18.	Preceptor	Indica mediante una platica los lineamientos de uso de dormitorios solicitando registro de asistencia	
19.	Personal para internamiento	Reciben platica	
20.	Personal para internamiento	Registran su asistencia y entregan el formato	• Formato de lista de asistencia
21.	Preceptor	Recibe y revisa el formato	
22.	Preceptor	Realiza recorrido de instalaciones con el personal para internamiento	
23.	Personal para internamiento	Recibe el recorrido de instalaciones	
24.	Personal para internamiento	Ingresa a dormitorios	
25.	Preceptor	Supervisa el ingreso a dormitorios	

Secretaría de Seguridad Pública		Clave del Procedimiento PROC-AESP-012	
Nombre del Procedimiento: Recepción de personal para internamiento en dormitorios		**Fecha:**	08/06/2021
Unidad Administrativa: Academia Estatal de Seguridad Pública	**Área Responsable:** Departamento de Supervisión Operativa	**Versión:**	1.0
		Página:	3 de 3
		Tiempo:	2 horas

Descripción de Actividades

Paso	Responsable	Descripción de la Actividad	Documento de Trabajo
26.	Preceptor	Registra las actividades y resguarda Archivo temporal	• Parte de novedades
27.	Preceptor	Remite los formatos	• Formato de resguardo de pertenencias • Formato de lista de asistencia
28.	Subjefe del área de preceptoría y video-vigilancia	Recibe formatos Archivo Fin del proceso	

Secretaría de Seguridad Pública		Clave del Procedimiento PROC-AESP-012	
Nombre del Procedimiento: Recepción de personal para internamiento en dormitorios		**Fecha:**	08/06/2021
Unidad Administrativa: Academia Estatal de Seguridad Pública	**Área Responsable:** Departamento de Supervisión Operativa	**Versión:**	1.0
		Página:	1 de 2
		Tiempo:	2 horas

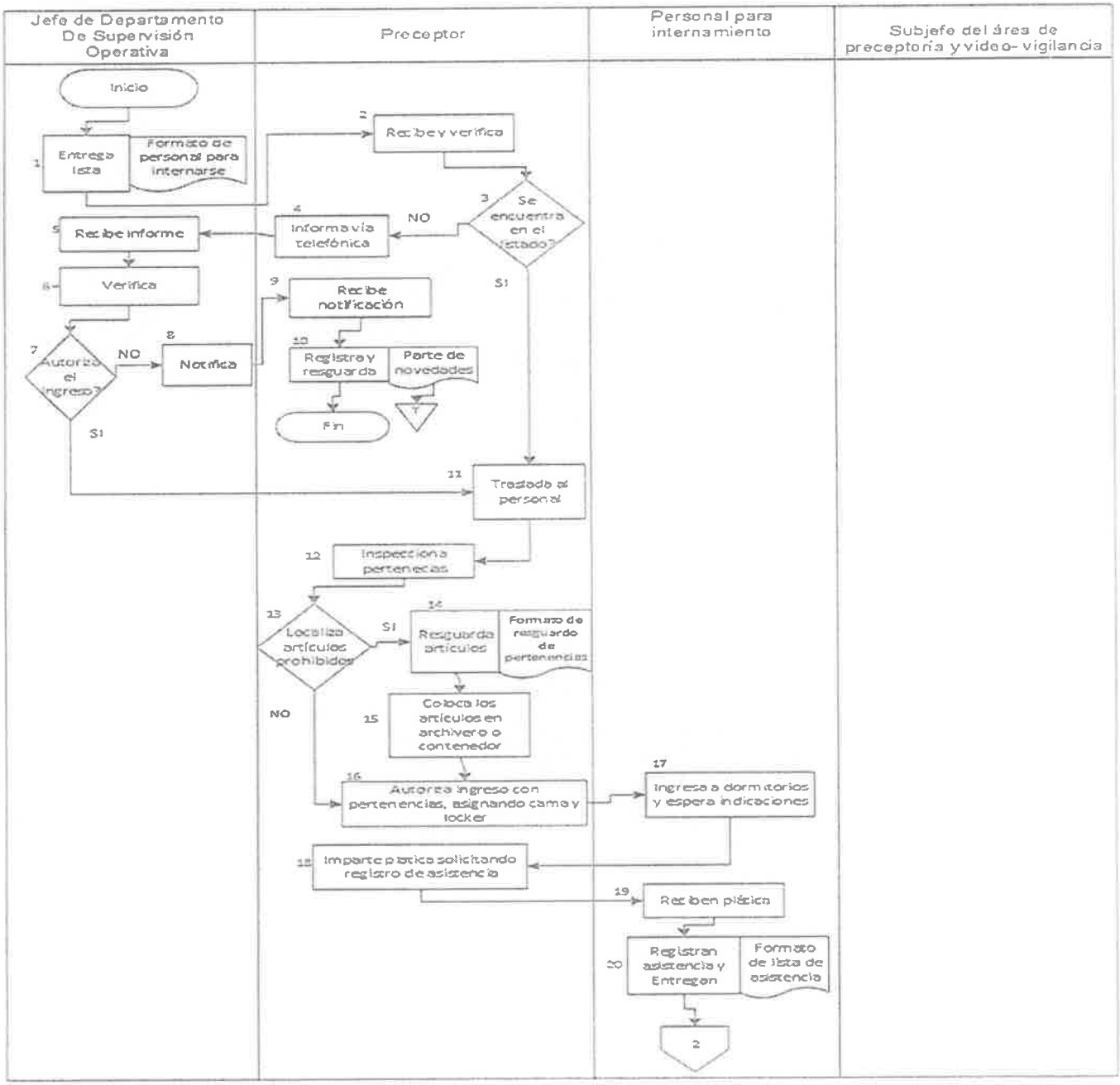

Secretaría de Seguridad Pública		Clave del Procedimiento PROC-AESP-012	
Nombre del Procedimiento: Recepción de personal para internamiento en dormitorios		**Fecha:**	08/06/2021
Unidad Administrativa: Academia Estatal de Seguridad Pública	**Área Responsable:** Departamento de Supervisión Operativa	**Versión:**	1.0
		Página:	2 de 2
		Tiempo:	2 horas

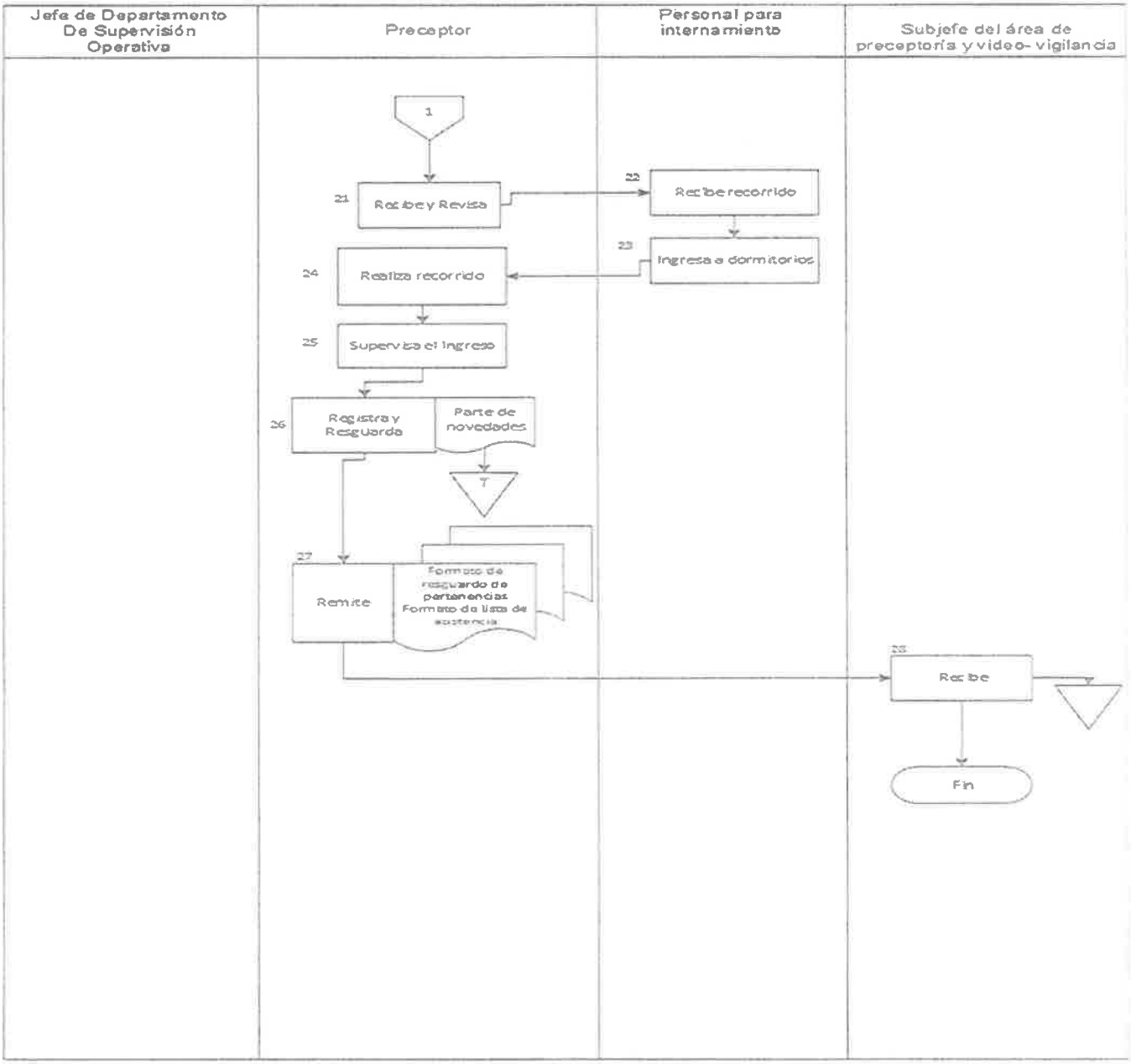

ANEXO

FORMATO DE RESGUARDO DE PERTENENCIAS



FORMATO DE RESGUARDO DE PERTENENCIAS



Nombre del alumno: _____

Curso: _____

Artículos que quedan en resguardo del área de preceptoría de la Academia Estatal de Seguridad Pública:

_____

_____

_____

_____

_____

Recibe

_____

Nombre y firma del preceptor

Entrega de conformidad

_____

Nombre y firma del alumno

S.G.R. Archivo/Expediente

ANEXO

LISTA DE ASISTENCIA

ACADEMIA ESTATAL DE SEGURIDAD PÚBLICA DE BAJA CALIFORNIA SUR

DEPARTAMENTO DE SUPERVISIÓN OPERATIVA

ÁREA DE PRECEPTORIA Y VIDEOVIGILANCIA

LISTAS DE ASISTENCIA CURSO: _____

DEL _____ AL _____ DE _____ DE 2021

NO.	NOMBRE COMPLETO	LUNES		MARTES		MIÉRCOLES		JUEVES		VIERNES		SÁBADO	
1													
2													
3													
4													
5													
6													
7													
8													
9													
10													
11													
12													
13													
14													
15													
16													
17													
18													
19													
20													
21													
22													
23													
24													

117

Academia Estatal de Seguridad Pública

Departamento de Supervisión Operativa

Recepción de cadetes y alumnos para capacitación

La Paz, Baja California Sur, junio de 2021.

118

Secretaría de Seguridad Pública		Clave del Procedimiento PROC-AESP-013	
Nombre del Procedimiento: Recepción de cadetes y alumnos para capacitación		**Fecha:**	15/06/2021
Unidad Administrativa: Academia Estatal de Seguridad Pública	**Área Responsable:** Departamento de Supervisión Operativa	**Versión:**	1.0
		Página:	1 de 1

Objetivo:	Conocer y aplicar los mecanismos de recepción de los cadetes y alumnos que recibirán capacitación en la Academia Estatal de Seguridad Pública.
Alcance:	Este procedimiento es aplicable al Área del Departamento de Supervisión Operativa, a cadetes y a alumnos de la Academia Estatal de Seguridad Pública.
Normas de Operación:	1. La Subdirección Académica remitirá el listado de los participantes para capacitación al Departamento de Supervisión Operativa. 2. El preceptor recibirá únicamente personal previamente autorizado. 3. Toda persona autorizada para alojarse en los dormitorios de la Academia deberá autorizar la inspección a sus pertenencias. 4. El preceptor deberá realizar la inspección a las pertenencias de las personas a internarse en dormitorios. 5. El preceptor orientará al personal a capacitarse sobre las instalaciones y áreas permitidas para su estancia. 6. El preceptor deberá registrar el estado de fuerza diario del personal en capacitación y las actividades realizadas en el parte de novedades. 7. El parte de novedades deberá ser entregado al jefe de supervisión operativa para revisión y firma. 8. El jefe de supervisión operativa deberá revisar el parte de novedades y firmarlo. 9. El jefe de supervisión operativa deberá remitir el parte de novedades al director.

Secretaría de Seguridad Pública		Clave del Procedimiento PROC-AESP-013	
Nombre del Procedimiento: Recepción de cadetes y alumnos para capacitación		**Fecha:**	15/06/2021
Unidad Administrativa: Academia Estatal de Seguridad Pública	**Área Responsable:** Departamento de Supervisión Operativa	**Versión:**	1.0
		Página:	1 de 2
		Tiempo:	2 horas

Descripción de Actividades

Paso	Responsable	Descripción de la Actividad	Documento de Trabajo
1.	Jefe de departamento de supervisión operativa	Entrega la lista de asistencia	• Formato de lista de asistencia
2.	Preceptor	Recibe y verifica mediante el pase de lista	
3.	Preceptor	Registra el estado de fuerza en el formato	
4.	Preceptor	Solicita el registro a la capacitación	• Cédula de registro
5.	Cadete o alumno	Llena los datos solicitados	
6.	Cadete o alumno	Entrega la cédula requisitada	• Cédula de registro requisitada
7.	Preceptor	Recibe cédula	
8.	Preceptor	Captura el estado de fuerza en el parte Archivo temporal	• Parte de novedades
9.	Preceptor	Remite el formato y cédula	• Formato de estado de fuerza • Cédula de registro
10.	Jefe de departamento de supervisión operativa	Recibe el formato y cédula	
11.	Jefe de departamento de supervisión operativa	Instruye lineamientos entregándolos por escrito y solicita firma de recepción	• Lineamientos generales de orden y disciplina
12.	Cadete o alumno	Reciben lineamientos	
13.	Cadete o alumno	Firma de recibido por escrito	
14.	Cadete o alumno	Entrega el formato	• Formato de recepción de lineamientos

Secretaría de Seguridad Pública		Clave del Procedimiento PROC-AESP-013	
Nombre del Procedimiento: Recepción de cadetes y alumnos para capacitación		**Fecha:**	15/06/2021
Unidad Administrativa: Academia Estatal de Seguridad Pública	**Área Responsable:** Departamento de Supervisión Operativa	**Versión:**	1.0
		Página:	2 de 2
		Tiempo:	2 horas

Descripción de Actividades

Paso	Responsable	Descripción de la Actividad	Documento de Trabajo
15.	Jefe de departamento de supervisión operativa	Recibe formato	
16.	Jefe de departamento de supervisión operativa	Remite formatos y cédula	◦ Formato de estado de fuerza ◦ Formato de recepción de lineamientos ◦ Cédula de registro
17.	Subjefe del área de preceptoría y video-vigilancia	Recibe formatos y cédula	
18.	Subjefe del área de preceptoría y video-vigilancia	Captura datos de la cédula Archivo Fin del procedimiento	◦ Base de datos

Secretaría de Seguridad Pública		Clave del Procedimiento PROC-AESP-013	
Nombre del Procedimiento: Recepción de cadetes y alumnos para capacitación		**Fecha:**	15/06/2021
Unidad Administrativa: Academia Estatal de Seguridad Pública	**Área Responsable:** Departamento de Supervisión Operativa	**Versión:**	1.0
		Página:	1 de 1
		Tiempo:	2 horas

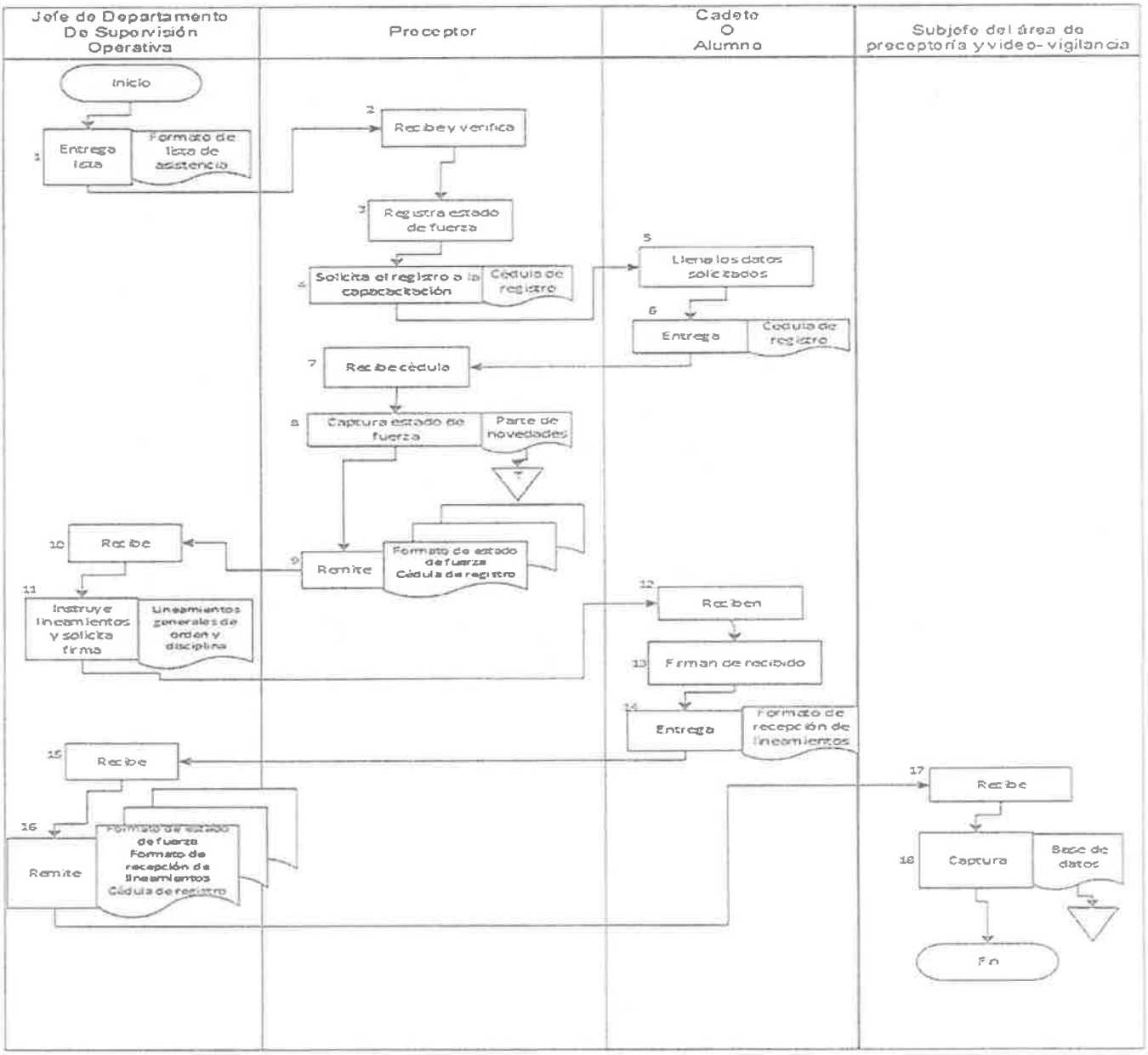

ANEXO

RECEPCIÓN DE LINEAMIENTOS GENERALES DE ORDEN Y DISCIPLINA DE LA ACADEMIA ESTATAL DE SEGURIDAD PÚBLICA DE B.C.S.

ACADEMIA ESTATAL DE SEGURIDAD PÚBLICA
DEPARTAMENTO DE SUPERVISIÓN OPERATIVA

RECEPCIÓN DE LINEAMIENTOS GENERALES DE ORDEN Y DISCIPLINA DE LA ACADEMIA ESTATAL DE SEGURIDAD PÚBLICA DE B.C.S.

CURSO: _____

NO.	PATERNO	MATERNO	NOMBRE	FECHA	FIRMA
1					
2					
3					
4					
5					
6					
7					
8					
9					
10					
11					
12					
13					
14					
15					
16					
17					
18					
19					
20					
21					
22					
23					
24					
25					
26					
27					
28					
29					
30					

123

Academia Estatal de Seguridad Pública

Departamento de Supervisión Operativa

Aprobación de ejecución de las capacitaciones de alto riesgo

La Paz, Baja California Sur, junio de 2021.

124

Secretaría de Seguridad Pública		Clave del Procedimiento PROC-AESP-014	
Nombre del Procedimiento: Aprobación de ejecución de las capacitaciones de alto riesgo		**Fecha:**	22/06/2021
Unidad Administrativa: Academia Estatal de Seguridad Pública	**Área Responsable:** Departamento de Supervisión Operativa	**Versión:**	1.0
		Página:	1 de 2

Objetivo:	Evaluar los posibles riesgos físicos, sociales y naturales que pudieran causar algún daño a los participantes del entrenamiento, revisando los requisitos mínimos de operación para aprobar las capacitaciones de alto riesgo de la Academia Estatal de Seguridad Pública.
Alcance:	Este procedimiento es aplicable al Área del Departamento de Supervisión Operativa, Instructores, Director y a cadetes y a alumnos de la Academia Estatal de Seguridad Pública.
Normas de Operación:	1. El departamento de supervisión operativa evaluará los requisitos mínimos para llevar a cabo las capacitaciones de alto riesgo. 2. El departamento de supervisión operativa llevará a cabo la evaluación de riesgos conforme a la Política de supervisión y a la Política de aprobación o suspensión de las capaciones de alto riesgo. 3. La Política de supervisión y la Política de aprobación o suspensión de las capaciones de alto riesgo es revisada y autorizada anualmente por el Director de la Academia. 4. Se consideran capacitaciones de alto riesgo las materias que se encuadran en las siguientes actividades: agentes químicos, defensa policial, acondicionamiento físico, armamento y tiro policial, protección civil, manejo de vehículos policiales, y operaciones tácticas. 5. El preceptor será el encargado directo de supervisar que se cumplan todos los requisitos para llevar a cabo las capacitaciones de alto riesgo. 6. El preceptor registrará los datos de la evaluación de riesgos en el formato de evaluación de requisitos de capacitaciones de alto riesgo. 7. El formato para su validez deberá contener la firma del preceptor que evalúa y del instructor a cargo de la capacitación. 8. El preceptor aprobará, suspenderá temporalmente o suspenderá permanentemente la capacitación de alto riesgo.

125

<table>
<tr><td colspan="2">Secretaría de Seguridad Pública</td><td colspan="2">Clave del Procedimiento
PROC-AESP-014</td></tr>
<tr><td colspan="2">Nombre del Procedimiento:
Aprobación de ejecución de las capacitaciones de alto riesgo</td><td>Fecha:</td><td>22/06/2021</td></tr>
<tr><td>Unidad Administrativa: Academia Estatal de Seguridad Pública</td><td>Área Responsable:
Departamento de Supervisión Operativa</td><td>Versión:</td><td>1.0</td></tr>
<tr><td colspan="2"></td><td>Página:</td><td>2 de 2</td></tr>
</table>

	9. El preceptor aprobará la ejecución de la capacitación de alto riesgo siempre y cuando se cumplan los requisitos. 10. El preceptor suspenderá temporalmente la capacitación y una vez subsanados el requisito podrá reanudarse la capacitación. 11. El preceptor suspenderá permanentemente la capacitación si se pone en riesgo la integridad física de los participantes o no se garantiza el correcto desarrollo. 12. El preceptor informará inmediatamente por cualquier medio al jefe de supervisión operativa en caso de suscitarse alguna situación que ponga en riesgo la integridad física de los participantes o no se garantice el correcto desarrollo de la capacitación. 13. Al término de las prácticas supervisadas, el preceptor deberá registrar todas las actividades realizadas en el parte de novedades. 14. El parte de novedades deberá ser entregado al jefe de supervisión operativa para revisión y firma. 15. El jefe de supervisión operativa deberá revisar el parte de novedades y firmarlo. 16. El jefe de supervisión operativa deberá remitir el parte de novedades al director.

Secretaría de Seguridad Pública		Clave del Procedimiento PROC-AESP-014	
Nombre del Procedimiento: Aprobación de ejecución de las capacitaciones de alto riesgo		**Fecha:**	22/06/2021
Unidad Administrativa: Academia Estatal de Seguridad Pública	**Área Responsable:** Departamento de Supervisión Operativa	**Versión:**	1.0
		Página:	1 de 2
		Tiempo:	12 horas

Descripción de Actividades

Paso	Responsable	Descripción de la Actividad	Documento de Trabajo
1.	Jefe de Departamento de supervisión operativa	Recibe el memorándum con los datos de la capacitación de alto riesgo	
2.	Jefe de Departamento de supervisión operativa	Remite los datos de la capacitación para evaluación	• Memorándum
3.	Preceptor	Recibe	
4.	Preceptor	Evalúa los riesgos	• Formato de evaluación de requisitos de capacitaciones de alto riesgo (EAR)
5.	Preceptor	¿Aprueba la ejecución de capacitación? **Si aprueba** (Continúa en paso 7) **No aprueba** (Continúa en paso 6)	
6.	Preceptor	Suspende la capacitación. (Continúa en paso **11**)	• Formato de evaluación de requisitos de capacitaciones de alto riesgo (EAR)
7.	Preceptor	Notifica la aprobación de la ejecución de la capacitación	• Formato de evaluación de requisitos de capacitaciones de alto riesgo (EAR)
8.	Instructor	Recibe y ejecuta la capacitación	
9.	Instructor	Informa novedades	
10.	Preceptor	Recibe novedades	

Secretaría de Seguridad Pública		Clave del Procedimiento PROC-AESP-014	
Nombre del Procedimiento: Aprobación de ejecución de las capacitaciones de alto riesgo		**Fecha:**	22/06/2021
Unidad Administrativa: Academia Estatal de Seguridad Pública	**Área Responsable:** Departamento de Supervisión Operativa	**Versión:**	1.0
		Página:	2 de 2
		Tiempo:	12 horas

Descripción de Actividades

Paso	Responsable	Descripción de la Actividad	Documento de Trabajo
11.	Preceptor	Registra las actividades supervisadas Archivo temporal Fin del procedimiento	• Parte de novedades

Secretaría de Seguridad Pública		Clave del Procedimiento PROC-AESP-014	
Nombre del Procedimiento: Aprobación de ejecución de las capacitaciones de alto riesgo		**Fecha:**	22/06/2021
Unidad Administrativa: Academia Estatal de Seguridad Pública	**Área Responsable:** Departamento de Supervisión Operativa	**Versión:**	1.0
		Página:	1 de 1
		Tiempo:	12 horas

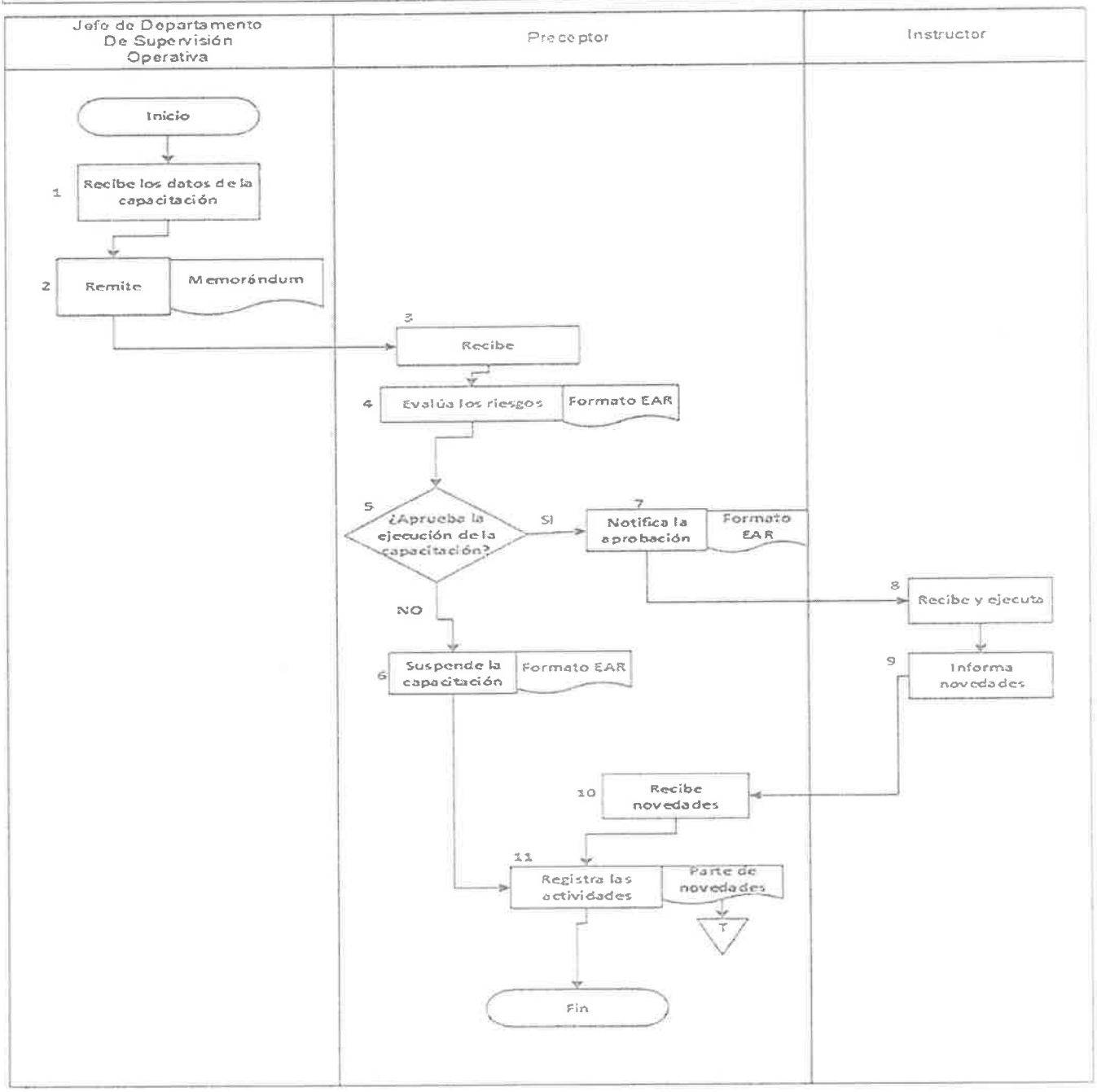

129

ANEXO

EVALUACIÓN DE REQUISITOS DE CAPACITACIONES DE ALTO RIESGO

ACADEMIA ESTATAL DE SEGURIDAD PÚBLICA
DEPARTAMENTO DE SUPERVISIÓN OPERATIVA

Evaluación de requisitos de capacitaciones de alto riesgo (EAR)

CAPACITACIÓN

- ☐ Agentes químicos
- ☐ Defensa policial
- ☐ Acondicionamiento físico
- ☐ Armamento y tiro policial
- ☐ Protección civil
- ☐ Manejo de vehículos policiales
- ☐ Operaciones tácticas

Fecha: D D M M A A A A

Hora: H H : M M

REQUISITOS

	CUMPLE SI	CUMPLE NO	CUMPLE N/A	OBSERVACIONES:
Uniforme	☐	☐	☐	
Equipo policial	☐	☐	☐	
Equipo de apoyo	☐	☐	☐	
Instalaciones adecuadas	☐	☐	☐	
Servicio médico	☐	☐	☐	

RESULTADO DE LA EVALUACIÓN

- ☐ Aprobación de ejecución
- ☐ Suspensión temporal
- ☐ Suspensión permanente

NOVEDADES DETECTADAS DURANTE LA CAPACITACIÓN

PERSONAL A CARGO

PRECEPTOR: _____ **FIRMA:** _____

INSTRUCTOR: _____ **FIRMA:** _____

130

Bibliografía

"Guía Técnica para la Elaboración de Manuales de Procedimientos", Contraloría General del Gobierno del Estado de Baja California Sur, Boletín Oficial número 17 de fecha 10 de abril de 2019.

"Reglamento Interior de la Academia de la Academia Estatal de Seguridad Pública", Academia Estatal de Seguridad Pública, Boletín Oficial número 51 de fecha 20 de noviembre de 2020.

Glosario

AESP.- Academia Estatal de Seguridad Pública de Baja California Sur.

Alumno: Servidor o servidores públicos de las Instituciones de Seguridad Pública del Estado de Baja California Sur, que cursan algunos de los programas de capacitación impartidos por la Academia.

Aspirante: Persona que cumplió con los requisitos de preselección establecidos por la Secretaría de Seguridad Pública del Estado de Baja California Sur y la Comisión, hasta antes de ingresar a la Academia.

Cadete: Persona que se encuentra recibiendo el curso de formación inicial impartido en la Academia.

Consejo: El Consejo Técnico Consultivo de la Academia.

Convenio Institucional: Acuerdo con efectos jurídicos adoptado por las administraciones públicas, los organismos públicos y entidades de derecho público vinculados o dependientes o las universidades públicas entre sí o con sujetos de derecho privado para un fin común.

Director: El Director de la Academia Estatal de Seguridad Pública de Baja California Sur.

Docente: Personal académico interno o externo de la Academia, que imparten los programas de formación inicial y formación continua.

Formación Continua: Proceso dirigido al personal en activo de las instituciones de seguridad pública, que tiene por objeto mantener o desarrollar competencias, capacidades, habilidades y destrezas para asegurar el desempeño profesional en todas las especialidades y jerarquías, a través de los programas de actualización, especialización y alta dirección;

Formación Inicial: Es el proceso de capacitación teórico-práctico basado en conocimientos sociales y técnicos identificados para capacitar al personal de nuevo ingreso a las instituciones policiales a fin de que adquieran los conocimientos, habilidades y actitudes

necesarias para cumplir con las tareas a desempeñar de acuerdo a las funciones y responsabilidades del área operativa a la que aspira incorporarse;

Inconformidad: Se entenderá toda aquella manifestación consciente y deliberada por parte de un individuo, respecto de una situación laboral incómoda que le obstaculice el desarrollo óptimo de la misma.

Ingreso: Es la integración de la persona que cumplió con los requisitos establecidos en la Ley General, Ley Estatal y del Reglamento del Servicio Profesional de Carrera Policial de Baja California Sur, a la Institución Policial.

Instructor: Personal operativo que cuenta con la formación o instrucción de disciplina policial debidamente capacitado o con experiencia en el perfil del área o temática de la asignatura a impartir, así como aquél personal acreditado y vigente por la autoridad correspondiente, que pertenezca o haya pertenecido a una institución policial o se encuentren adscritos al cuerpo de instructores de la Academia, que imparta alguna de las competencias básicas de la función policial o cualquiera de los cursos que exija el Secretariado que deban estar certificados, debiendo cumplir con los requisitos señalados por las instancias certificadoras correspondientes;

OIC: Órgano Interno de Control.

Personal Administrativo de la Academia: Todo trabajador o empleado adscrito directamente a la Academia.

Preceptor: Personal comisionado para dicho servicio, asignado, adscrito o contratado en la Academia, que realiza actividades principalmente encaminadas a preservar la disciplina y cumplimiento de la normatividad escolar.

Profesionalización: Es el proceso permanente y progresivo de formación que integra las etapas de formación inicial y continua;

Programa de Estudios: Conjunto de programas, asignaturas, exámenes y otros requisitos que promueven en los elementos y/o cadetes a una formación tendiente a la profesionalización;

Programa Rector de Profesionalización: Establece los lineamientos, programas,

actividades y contenidos mínimos para la profesionalización de los miembros de las instituciones policiales;

Queja: Manifestación escrita o verbal de hechos presuntamente constitutivos de responsabilidad administrativa, expuesta por parte de un particular, que guarde relación con la Academia respecto al servicio recibido por parte de cualquiera de los miembros que la integran, que se hacen del conocimiento de la Contraloría General del Estado de forma directa o a través del Órgano Interno de Control de la Secretaría.

Reglamento Interior: Reglamento Interior de la Academia Estatal de Seguridad Pública;

Sanciones Académicas: Son aquellas medidas disciplinarias que se impondrán exclusivamente, al personal académico de la Academia, que incurra en faltas o responsabilidades de naturaleza académica que se establezcan en el presente Reglamento, sin perjuicio de aquéllas que puedan encuadrarse en una naturaleza distinta a la aquí mencionada.

Secretaría: Secretaría de Seguridad Pública del Estado de Baja California Sur;

Secretariado Ejecutivo: Secretariado Ejecutivo del Sistema Nacional de Seguridad Pública;

Secretario: Secretario de Seguridad Pública del Estado de Baja California Sur;

Selección: Es el proceso que consiste en elegir entre los aspirantes que hayan aprobado el reclutamiento y los exámenes practicados por el Centro Estatal de Control de Confianza, para que continúen con la etapa de formación inicial.

CONVENIO ESPECÍFICO EN MATERIA DE TRANSFERENCIA DE RECURSOS FEDERALES CON EL CARÁCTER DE SUBSIDIOS, QUE CELEBRAN POR UNA PARTE, EL EJECUTIVO FEDERAL, POR CONDUCTO DE LA SECRETARÍA DE SALUD, A LA QUE EN ADELANTE SE LE DENOMINARÁ "LA SECRETARÍA", A TRAVÉS DEL DR. ALEJANDRO ERNESTO SVARCH PÉREZ, COMISIONADO FEDERAL PARA LA PROTECCIÓN CONTRA RIESGOS SANITARIOS, ASISTIDO POR LA DRA. LUCÍA BUENROSTRO SÁNCHEZ, SECRETARIA GENERAL DE LA COMISIÓN FEDERAL PARA LA PROTECCIÓN CONTRA RIESGOS SANITARIOS Y, POR LA OTRA, EL EJECUTIVO DEL ESTADO LIBRE Y SOBERANO DE BAJA CALIFORNIA SUR, AL QUE EN LO SUCESIVO SE LE DENOMINARÁ "LA ENTIDAD", REPRESENTADO POR EL LIC. ISIDRO JORDÁN MOYRÓN, EN SU CARÁCTER DE SECRETARIO DE FINANZAS Y ADMINISTRACIÓN Y EL MTRO. SERVANDO ESPINOZA VILLAVICENCIO, EN SU CARÁCTER DE ENCARGADO DEL DESPACHO DE LA CONTRALORÍA GENERAL Y EL DR. VÍCTOR GEORGE FLORES, EN SU CARÁCTER DE SECRETARIO DE SALUD Y DIRECTOR GENERAL DEL INSTITUTO DE SERVICIOS DE SALUD EN EL ESTADO DE BAJA CALIFORNIA SUR, CON LA ASISTENCIA DE LA COMISIONADA ESTATAL PARA PROTECCIÓN CONTRA RIESGOS SANITARIOS, DRA. BLANCA PÚLIDO MEDRANO, A QUIENES SE LES DENOMINARÁ "LAS PARTES" CUANDO ACTÚEN DE FORMA CONJUNTA, CONFORME A LOS ANTECEDENTES, DECLARACIONES Y CLÁUSULAS SIGUIENTES:

A N T E C E D E N T E S

I. Con fecha 10 de octubre de 2012, **"LA SECRETARÍA"** y **"LA ENTIDAD"** celebraron el Acuerdo Marco de Coordinación, en lo sucesivo **"EL ACUERDO MARCO"**, con objeto de facilitar la concurrencia en la prestación de servicios en materia de salubridad general, así como para fijar las bases y mecanismos generales a través de los cuales serían transferidos, mediante la suscripción del instrumento específico correspondiente, recursos presupuestarios federales, insumos y bienes a **"LA ENTIDAD"**, para coordinar su participación con el Ejecutivo Federal, en términos del artículo 9 de la Ley General de Salud.

II. De conformidad con lo estipulado en la Cláusula Segunda de **"EL ACUERDO MARCO"**, los instrumentos consensuales específicos que **"LAS PARTES"** suscriban para el desarrollo de las acciones previstas en el mismo, serán formalizados por, **"LA ENTIDAD"**, por el Secretario de Finanzas y Administración y por el Encargado del Despacho de la Contraloría General y el Secretario de Salud y Director General del Instituto de Servicios de Salud en el Estado de Baja California Sur, asistido por la Comisionada Estatal para Protección contra Riesgos Sanitarios; en tanto que por **"LA SECRETARÍA"**, se suscribirá, entre otros servidores públicos, por el Comisionado Federal para la Protección contra Riesgos Sanitarios, asistido por la Secretaria General de la Comisión Federal para la Protección contra Riesgos Sanitarios.

III. En cumplimiento a lo dispuesto por el artículo 18 de la Ley General de Salud, el 02 de junio de 2015, el Ejecutivo Federal por conducto de **"LA SECRETARÍA"** y **"LA ENTIDAD"** suscribieron el Acuerdo de Coordinación, que tiene por objeto establecer los términos y

condiciones en que se dará la coordinación entre **"LA SECRETARÍA"** y **"LA ENTIDAD"** para el ejercicio de facultades en materia de control y fomento sanitario que les corresponde ejercer.

DECLARACIONES

I. **"LA SECRETARÍA"** declara que:

I.1 La Comisión Federal para la Protección contra Riesgos Sanitarios es un órgano desconcentrado, por el que ejerce las atribuciones que la Ley General de Salud, la Ley Orgánica de la Administración Pública Federal y demás ordenamientos aplicables le confieren en materia de regulación, control y fomento sanitario; el cual cuenta con autonomía técnica, administrativa y operativa, de conformidad con lo dispuesto en los artículos 17 bis y 17 bis 1 de la Ley General de Salud; así como 1 y 3 del Reglamento de la Comisión Federal para la Protección contra Riesgos Sanitarios.

I.2 Dentro de las atribuciones que ejerce por conducto de la Comisión Federal para la Protección contra Riesgos Sanitarios, se encuentran las de efectuar la evaluación de riesgos a la salud en las materias de su competencia; instrumentar la política nacional de protección contra riesgos sanitarios en materia de medicamentos, insumos para la salud y sustancias tóxicas o peligrosas para la salud; ejercer el control y la vigilancia sanitaria de los productos señalados, de las actividades relacionadas con éstos y de los establecimientos destinados al proceso de dichos productos; evaluar, expedir o revocar las autorizaciones de los productos citados y de los actos de autoridad que para la regulación, en el control y fomento sanitario se establecen o deriven de la Ley General de Salud, así como imponer sanciones y aplicar medidas de seguridad, en las materias de su competencia, de conformidad con lo previsto por el artículo 17 bis de la Ley General de Salud y 3, fracciones I, VII y X del Reglamento de la Comisión Federal para la Protección contra Riesgos Sanitarios.

I.3 El Dr. Alejandro Ernesto Svarch Pérez, fue designado Comisionado Federal para la Protección contra Riesgos Sanitarios, mediante nombramiento de fecha 17 de febrero de 2021, expedido por el Presidente de los Estados Unidos Mexicanos, Lic. Andrés Manuel López Obrador, y tiene la competencia y legitimidad para suscribir el presente Convenio Específico, de conformidad con lo previsto en los artículos 2, inciso C, fracción X, 36 y 38, fracción V del Reglamento Interior de la Secretaría de Salud; 10, fracciones XVI y XVII del Reglamento de la Comisión Federal para la Protección contra Riesgos Sanitarios.

I.4 La Dra. Lucía Buenrostro Sánchez, Secretaria General de la Comisión Federal para la Protección contra Riesgos Sanitarios, participa en la suscripción del presente Convenio Específico, en términos del artículo 19, fracción XV del Reglamento de la Comisión Federal para la Protección contra Riesgos Sanitarios.

I.5 Cuenta con la disponibilidad de recursos para hacer frente a los compromisos derivados de la suscripción del presente instrumento jurídico, en términos del oficio No. DGPyP-0296-2021, emitido por el Director General de Programación y Presupuesto de la Unidad de

Administración y Finanzas de la Secretaría de Salud, relacionado con el Oficio número 801.1.-02, emitido por la Subsecretaría de Egresos de la Secretaría de Hacienda y Crédito Público, por el que se autoriza a favor de la Comisión Federal para la Protección contra Riesgos Sanitarios, un acuerdo de ministración de recursos (Acuerdo de Ministración), para que dicho órgano desconcentrado efectúe los procedimientos de contratación, transferencias a entidades federativas y pagos a proveedores de bienes y servicios, entre los que se contemplan los recursos a transferir con motivo del presente Convenio Específico.

I.6 Para todos los efectos jurídicos relacionados con este Convenio Específico señala como su domicilio el ubicado en calle Oklahoma número 14, colonia Nápoles, demarcación territorial Benito Juárez, código postal 03810, en la Ciudad de México.

II. **"LA ENTIDAD"** declara que:

II.1 El Lic. Isidro Jordán Moyrón, fue designado por el Gobernador Cosntitucional de Baja California Sur, mediante nombramiento de fecha 10 de septiembre de 2015, Secretario de Finanzas y Administración y, por tanto tiene la competencia y legitimidad para suscribir el presente Convenio Específico, de conformidad con lo dispuesto en los artículos 16, fracción fracción II, 18, 20, fracción II, y 22 de la Ley Orgánica de la Administración Pública del Estado de Baja California Sur.

II.2 El Mtro. Servando Espinoza Villavicencio, fue designado por el Gobernador del Estado de Baja California Sur, mediante nombramiento de fecha 1 de marzo de 2021, Encargado de Despacho de la Contraloría General y, por tanto tiene la competencia y legitimidad para suscribir el presente Convenio Específico, de conformidad con lo dispuesto en los artículos 79 fracción III de la Constitución Política del Estado de Baaja California Sur; 12, 16 fracción XII, 18, 20 fracción II, y 32 de la Ley Orgánica de la Administración del Estado de Baja California Sur.

II.3 El Dr. Víctor George Flores, fue designado por el Gobernador Constitucional de Baja California Sur, mediante nombramientos de fecha 10 de septiembre de 2015, respectivamente, Secretario de Salud y Director General del Instituto de Servicios de Salud en el Estado de Baja California Sur y, por tanto tiene la competencia y legitimidad para suscribir el presente Convenio Específico, de conformidad con lo dispuesto en los artículos 16 fracción VI, 18, 20 fracción VI, y 26 de la Ley Orgánica de la Administración Pública del Estado de Baja California Sur; 6 y 7 fracciones III y XVI del Reglamneto Interior de la Secretaría de Salud de Baja California Sur.

II.4 La Dra. Blanca Pulido Medrano, fue designada como Comisionada Estatal para Protección contra Riesgos Sanitarios, mediante nombramiento de fecha 10 de septiembre de 2015 y, por tanto, participa en la suscripción del presente instrumento jurídico, de conformidad con los artículos 27 del Reglamento Interior de la Secretaría de Salud de Baja California Sur; 4 fracción I, y 7, del Reglamento de la Comisión Estatal para la Protección contra Riesgos

Sanitarios, publicado en el Boletín Oficial del Gobierno del Estado el 10 de abril de 2011.

II.5 Dentro de las funciones de la Comisionada Estatal para Protección contra Riesgos Sanitarios, se encuentran las de ejercer el control, vigilancia y fomento sanitarios conforme a los artículos de 5 de la Ley de Salud para el Estado de Baja California Sur; 3, 6, y 7 fracciones I, IV y V del Reglamento de la Comisión Estatal para la Protección contra Riesgos Sanitarios, publicado el 10 de abril de 2011 en el Boletin Oficial del Gobierno del Estado de Baja California Sur.

II.6 Entre sus prioridades, en materia de salud, se encuentra el fortalecimiento de la ejecución y desarrollo del programa y proyectos federales de protección contra riesgos sanitarios, así como de la Red Nacional de Laboratorios.

II.7 Para todos los efectos jurídicos relacionados con este Convenio Específico señala como su domicilio el ubicado en calle Revolución de 1910, número 822 Norte, colonia Esterito, código postal 23020, en la Ciudad de La Paz, Baja California Sur.

III. La **"UNIDAD EJECUTORA"** declara que:

III.1 De conformidad con **"EL ACUERDO MARCO"**, el Dr. Víctor George Flores, titular del Organismo Público Descentralizado denominado Instituto de Servicios de Salud de Baja California Sur, tiene la competencia y legitimidad para suscribir el presente Convenio Específico en su carácter de **"UNIDAD EJECUTORA"**, según con lo previsto en los artículos artículos 9, 35, 41 y 43 de la Ley Orgánica de la Administración Pública del Estado de Baja California Sur, 7 fracción II, y 11 fracción II del Decreto por el que se crea el Instituto de Servicios de Salud de Baja California Sur, cargo que queda debidamente acreditado con el nombramiento de fecha 10 de septiembre de 2015.

Una vez expuesto lo anterior y toda vez que la Ley Federal de Presupuesto y Responsabilidad Hacendaria, dispone en sus artículos 74 y 75, que los titulares de las dependencias y entidades, con cargo a cuyos presupuestos se autorice la ministración de subsidios y transferencias, serán responsables, en el ámbito de sus competencias, de que éstos se otorguen y ejerzan conforme a las disposiciones generales aplicables, y que dichos subsidios y transferencias deberán sujetarse a los criterios de objetividad, equidad, transparencia, publicidad, selectividad y temporalidad que en dicho ordenamiento se señalan, celebran el presente Convenio Específico, al tenor de las siguientes:

CLÁUSULAS

PRIMERA. OBJETO.- El presente Convenio Específico y sus **Anexos 1, 2, 3, 4 y 5**, que firmados por **"LAS PARTES"**, forman parte integrante del mismo, tienen por objeto transferir recursos federales a **"LA ENTIDAD"**, con el carácter de subsidios, que le permitan, en términos de los artículos 9o., 13, 17 bis, 18 párrafo segundo y 19 de la Ley General de Salud, coordinar su participación con el Ejecutivo Federal durante el ejercicio fiscal 2021, a fin de fortalecer la ejecución y desarrollo del programa y

proyectos federales de Protección contra Riesgos Sanitarios, así como de la Red Nacional de Laboratorios, de conformidad con los **Anexos** del presente instrumento jurídico.

Para efecto de lo anterior, **"LAS PARTES"** convienen en sujetarse expresamente a las estipulaciones de **"EL ACUERDO MARCO"**, cuyo contenido se tiene por reproducido en el presente Convenio Específico como si a la letra se insertasen, así como a las demás disposiciones jurídicas aplicables.

SEGUNDA. TRANSFERENCIA.- Para la realización de las acciones objeto del presente Convenio Específico, **"LA SECRETARÍA"**, por conducto de la Comisión Federal para la Protección contra Riesgos Sanitarios, transferirá a **"LA ENTIDAD"**, con el carácter de subsidios, recursos federales que se aplicarán exclusivamente al ejercicio de las acciones contenidas en los programas institucionales y por los importes que se indican a continuación:

PROGRAMA INSTITUCIONAL	FUENTE DE FINANCIAMIENTO	IMPORTE
"Consolidar la Operación de las áreas de Protección contra Riesgos Sanitarios" (Regulación y Fomento Sanitarios)	Ramo 12	$2,587,157.00 (DOS MILLONES QUINIENTOS OCHENTA Y SIETE MIL CIENTO CINCUENTA Y SIETE PESOS 00/100 M.N.)
"Consolidar la Red Nacional de Laboratorios de Salud Pública" (Laboratorio Estatal de Salud Pública)	Ramo 12	$1,738,183.00 (UN MILLÓN SETECIENTOS TREINTA Y OCHO MIL CIENTO OCHENTA Y TRES PESOS 00/100 M.N.)
	TOTAL	$4,325,340.00 (CUATRO MILLONES TRESCIENTOS VEINTICINCO MIL TRESCIENTOS CUARENTA PESOS 00/100 M.N.)

"LAS PARTES" acuerdan que la transferencia de los recursos federales a que se refiere la presente Cláusula, será única y estará condicionada a que **"LA ENTIDAD"** acredite que los recursos federales transferidos en el ejercicio anterior y sus rendimientos financieros, hayan sido ejercidos o, en su caso, reintegrados en su totalidad, en los términos y plazos que se señalan en el artículo 17 de la Ley de Disciplina Financiera de las Entidades Federativas y los Municipios, así como, de conformidad con las estipulaciones del Convenio Específico celebrado para tal efecto.

La transferencia a que se refiere la presente Cláusula se efectuará dentro de los sesenta (60) días hábiles siguientes a la fecha en que **"LA ENTIDAD"** entregue a **"LA SECRETARÍA"**, a través de la Comisión Federal para la Protección contra Riesgos Sanitarios el presente Convenio Específico debidamente firmado, siempre y cuando se cumpla con la condición señalada en el párrafo anterior.

Para tal efecto, **"LA ENTIDAD"**, a través de su Secretaría de Finanzas y Administración, procederá a abrir, en forma previa a su radicación, una cuenta bancaria productiva, única y específica para este Convenio Específico, en la institución de crédito bancaria que determine, con la finalidad de que dichos recursos y sus rendimientos financieros estén debidamente identificados.

Una vez que sean radicados los recursos federales en la Secretaría de Finanzas y Administración de **"LA ENTIDAD"**, ésta se obliga a ministrarlos íntegramente, junto con los rendimientos financieros que se generen, dentro de los cinco (5) días hábiles siguientes a su recepción, a la **"UNIDAD EJECUTORA"**. Asimismo, una vez concluido el mes en que se haya realizado la transferencia, deberá identificar e informar a **"LA SECRETARÍA"** mediante un estado de cuenta bancario los rendimientos financieros generados que junto con los rendimientos financieros que se generen, dentro de los cinco (5) días hábiles siguientes a su recepción los entregará para que sean administrados, a la Secretaría de Salud del Estado de Baja California Sur. La **"UNIDAD EJECUTORA"** deberá informar a **"LA SECRETARÍA"**, a través de la Comisión Federal para la Protección contra Riesgos Sanitarios, dentro de los cinco (5) días hábiles siguientes a aquél en que concluya el plazo anterior, el monto, la fecha y el importe de los rendimientos generados que le hayan sido ministrados. Para tal efecto, **"LA SECRETARÍA"**, a través de la Comisión Federal para la Protección contra Riesgos Sanitarios, dará aviso a la **"UNIDAD EJECUTORA"** de esta transferencia.

La **"UNIDAD EJECUTORA"** deberá, previamente a la ministración de los recursos por parte de la Secretaría de Finanzas y Administración de **"LA ENTIDAD"**, abrir una cuenta bancaria productiva, única y específica para este Convenio Específico (no se podrá aperturar otro tipo de cuenta, ni transferir lo ministrado a otras cuentas).

La no ministración de los recursos por parte de la Secretaría de Finanzas y Administración de **"LA ENTIDAD"** a la **"UNIDAD EJECUTORA"** en el plazo establecido en el párrafo quinto de esta Cláusula, se considerará incumplimiento del presente instrumento jurídico y será causa para que la **"UNIDAD EJECUTORA"** comunique tal situación a los Órganos Fiscalizadores competentes para su intervención, quienes deberán solicitar el pago inmediato a la **"UNIDAD EJECUTORA"** o el reintegro de los recursos transferidos, así como el de los rendimientos financieros obtenidos, a la Tesorería de la Federación.

De igual manera, la Secretaría de Salud del Estado de Baja California Sur, dentro de los cinco (5) días hábiles siguientes a aquel en que le hayan ministrado los recursos federales, deberá realizar de conformidad con las disposiciones jurídicas aplicables, las acciones necesarias a efecto de que la Comisión Estatal para la Protección contra Riesgos Sanitarios inicie las actividades específicas contenidas en el **Anexo 2** del presente Convenio Específico, informando a su vez de dichas acciones a los quince (15) días hábiles a más tardar a **"LA SECRETARÍA"**, a través de la Comisión Federal para la Protección contra Riesgos Sanitarios.

Los recursos federales que se transfieran en los términos de este Convenio Específico no pierden su carácter federal, por lo que su asignación, ejercicio, ejecución y comprobación deberán sujetarse a las disposiciones jurídicas federales aplicables.

Queda expresamente estipulado, que la transferencia de recursos otorgada en el presente Convenio Específico no es susceptible de presupuestarse en los ejercicios fiscales siguientes, por lo que no implica el compromiso de transferencias posteriores ni en ejercicios fiscales subsecuentes con cargo al Ejecutivo Federal, para el pago de cualquier gasto que pudiera derivar del objeto del mismo.

TERCERA. VERIFICACIÓN DEL DESTINO DE LOS RECURSOS FEDERALES.- Para asegurar la transparencia en la aplicación y comprobación de los recursos federales ministrados, **"LAS PARTES"** convienen en sujetarse a lo siguiente:

I. **"LA SECRETARÍA"**, por conducto de la Comisión Federal para la Protección contra Riesgos Sanitarios, dentro del marco de sus atribuciones y a través de los mecanismos que esta última implemente para tal fin, verificará a través de la evaluación del cumplimiento de los objetivos, actividades específicas, indicadores y metas a que se refiere la Cláusula Cuarta de este Convenio Específico, que los recursos federales señalados en la Cláusula Segunda, sean destinados únicamente para cubrir el objeto del presente instrumento jurídico, sin perjuicio de las atribuciones que en la materia correspondan a otras instancias competentes del Ejecutivo Federal.

II. **"LA SECRETARÍA"** transferirá los recursos federales a que se refiere la Cláusula Segunda de este Convenio Específico, absteniéndose de intervenir en el procedimiento de asignación de los contratos o de cualquier otro instrumento jurídico que formalice **"LA ENTIDAD"**, para cumplir con el objeto de este Convenio Específico, y sin interferir de forma alguna en el procedimiento y, en su caso, mecanismo de supervisión externo que defina **"LA ENTIDAD"** durante la aplicación de los recursos presupuestarios destinados a su ejecución y demás actividades que se realicen para el cumplimiento de las condiciones técnicas, económicas, de tiempo, de cantidad y de calidad contratadas a través de **"LA ENTIDAD"**.

III. **"LA ENTIDAD"**, dentro de los primeros diez (10) días hábiles siguientes al término de cada mes que se reporte, enviará el informe detallado sobre el ejercicio, destino y los resultados obtenidos con los recursos transferidos en virtud del presente instrumento jurídico, así como pormenorizado sobre el avance financiero y estado de cuenta bancario, mediante el cual deberá identificar e

informar los rendimientos financieros generados. Dicho informe se rendirá conforme al formato denominado "Avance Físico-Financiero 2021", que se adjunta al presente instrumento como **Anexo 3**, al que deberá acompañarse copia legible de la documentación justificatoria y comprobatoria correspondiente o, en su caso, un disco compacto que contenga copia digital legible de dicha documentación, así como estado de cuenta bancario al que se hace referencia.

En el informe mensual a que se refiere la presente fracción, sólo se señalarán los recursos efectivamente ejercidos durante el mes que se reporta. En el supuesto de que en un mes no se ejercieran recursos, el informe se enviará en ceros, acompañado de una justificación que sustente las razones por las que no fueron ejercidos recursos en el mismo. El cómputo del primer mes a informar, comenzará a partir de la fecha de realización de la transferencia de recursos a **"LA ENTIDAD"**.

"LA SECRETARÍA", a través de la Comisión Federal para la Protección contra Riesgos Sanitarios, podrá en todo momento, verificar en coordinación con **"LA ENTIDAD"**, la documentación que permita observar el ejercicio de los recursos presupuestarios federales transferidos a **"LA ENTIDAD"**, así como sus rendimientos financieros generados y podrá solicitar a esta última los documentos que justifiquen y comprueben el ejercicio de dichos recursos.

Es responsabilidad de **"LA ENTIDAD"** que la documentación comprobatoria y justificativa del gasto cumpla con la normatividad fiscal.

Asimismo, **"LA SECRETARÍA"**, a través de la Comisión Federal para la Protección contra Riesgos Sanitarios, verificará aleatoriamente los comprobantes digitales emitidos por el SAT que le sean presentados por **"LA ENTIDAD"**.

IV. **"LA SECRETARÍA"**, a través de la Comisión Federal para la Protección contra Riesgos Sanitarios, considerando su disponibilidad de personal y presupuestaria, podrá practicar visitas de verificación, a efecto de observar el cumplimiento de las obligaciones establecidas en el presente instrumento jurídico, así como que los recursos federales transferidos con motivo del mismo, sean destinados únicamente para el cumplimiento de su objeto.

V. **"LAS PARTES"** acuerdan que, en caso de incumplimiento en la comprobación de los recursos federales que sean transferidos a **"LA ENTIDAD"**, así como en la entrega de los informes y documentación correspondiente, **"LA SECRETARÍA"**, en apego a lo dispuesto por el artículo 223 del Reglamento de la Ley Federal de Presupuesto y Responsabilidad Hacendaria, a través de la Comisión Federal para la Protección contra Riesgos Sanitarios, estará en aptitud de suspender o cancelar la subsecuente ministración de recursos públicos federales, dando aviso de inmediato a las autoridades fiscalizadoras competentes de dicha omisión.

VI. Los recursos presupuestarios federales que **"LA SECRETARÍA"** se compromete a transferir a **"LA ENTIDAD"**, estarán sujetos a la disponibilidad presupuestaria y a las autorizaciones

correspondientes, de conformidad con las disposiciones jurídicas aplicables y de acuerdo con el calendario que para tal efecto se establezca.

CUARTA. OBJETIVOS, ACTIVIDADES ESPECÍFICAS, INDICADORES Y METAS.- "LAS PARTES" convienen en que los objetivos, actividades específicas, indicadores y metas de las acciones que se realicen para el cumplimiento del objeto del presente instrumento jurídico, son los que se detallan en su **Anexo 2.**

QUINTA. APLICACIÓN DE LOS RECURSOS.- Los recursos federales a los que alude la Cláusula Segunda de este instrumento jurídico y los rendimientos financieros que éstos generen, se destinarán en forma exclusiva para fortalecer la ejecución y desarrollo del programa y proyectos federales de Protección contra Riesgos Sanitarios y de la Red Nacional de Laboratorios, en los términos previstos en el presente Convenio Específico.

Dichos recursos serán aplicados con base en el **Anexo 5 "Catálogo de Insumos"** que genere **"LA SECRETARÍA"**, a través de las unidades administrativas competentes de la Comisión Federal para la Protección contra Riesgos Sanitarios y, la Comisionada Estatal para Protección contra Riesgos Sanitarios, el cual debidamente firmado por las instancias que celebran el presente Convenio Específico forma parte integral del mismo; tomando como referencia el "Clasificador por objeto del Gasto para la Administración Pública Federal" vigente. Dichos recursos no podrán traspasarse a otros conceptos de gasto diversos al objeto del presente instrumento jurídico. En el supuesto de requerir modificaciones en el Catálogo de referencia, éstas deberán ser solicitadas durante la vigencia del presente instrumento jurídico.

El **Anexo 5 "Catálogo de Insumos"** además, será sustanciado y validado conforme a la Memoria de Cálculo que genere **"LA ENTIDAD"** y valide **"LA SECRETARÍA"** a través de las unidades administrativas competentes de la Comisión Federal para la Protección contra Riesgos Sanitarios y, la Comisionada Estatal para Protección contra Riesgos Sanitarios, la cual deberá ser firmada y avalada por quienes participen en su elaboración, revisión, autorización, y en su caso modificación o actualización. Dicha Memoria de Cálculo servirá como base para la revisión de la documentación de pago, que soporta la aplicación de los recursos.

Los recursos federales que se transfieren, se devengarán conforme a lo establecido en el artículo 175 del Reglamento de la Ley Federal de Presupuesto y Responsabilidad Hacendaria; se registrarán por **"LA ENTIDAD"** en su contabilidad de acuerdo con las disposiciones jurídicas aplicables y se rendirán en su Cuenta Pública, sin que por ello pierdan su carácter federal, por lo que su asignación, ejercicio, ejecución y comprobación deberá sujetarse a las disposiciones federales aplicables.

Los recursos federales transferidos a **"LA ENTIDAD"** que al 31 de diciembre de 2021 no hayan sido devengados, deberán ser reintegrados en su totalidad a la Tesorería de la Federación, en los términos del artículo 17 de la Ley de Disciplina Financiera de las Entidades Federativas y los Municipios, debiendo informarlo a **"LA SECRETARÍA"**, a través de la Comisión Federal para la Protección contra Riesgos Sanitarios, de manera escrita y con los documentos soporte correspondientes; dichos reintegros deberán incluir los rendimientos financieros generados.

SEXTA. GASTOS ADMINISTRATIVOS.- "LAS PARTES" convienen en que los gastos administrativos que deriven del cumplimiento del presente instrumento jurídico, deberán ser realizados por **"LA ENTIDAD"** con cargo a sus recursos.

SÉPTIMA. OBLIGACIONES DE "LA ENTIDAD".- Adicionalmente a los compromisos establecidos en **"EL ACUERDO MARCO"** y en el presente Convenio Específico, **"LA ENTIDAD"** se obliga a:

I. Vigilar el cumplimiento estricto de las disposiciones jurídicas aplicables al ejercicio del gasto público federal, dando aviso a las instancias respectivas por cualquier anomalía detectada, conforme a lo establecido en la normativa aplicable, por conducto de la Secretaría de Salud del Estado de Baja California Sur, responsable ante **"LA SECRETARÍA"** del adecuado ejercicio y comprobación de los recursos objeto del presente instrumento jurídico.

II. Responder por la integración y veracidad de la información técnica y financiera que presenten para el cumplimiento de los compromisos establecidos en el presente instrumento jurídico, particularmente, de aquélla generada con motivo de la aplicación, seguimiento, control, rendición de cuentas y transparencia de los recursos federales transferidos, en términos de las disposiciones jurídicas aplicables.

III. Remitir por conducto de la Secretaría de Finanzas y Administración de **"LA ENTIDAD"**, a **"LA SECRETARÍA"**, a través de la Comisión Federal para la Protección contra Riesgos Sanitarios, en un plazo no mayor a cinco (5) días hábiles posteriores a la recepción de los recursos federales que se detallan en el presente Convenio Específico, los comprobantes que acrediten la recepción de dicha transferencia, conforme a la normativa aplicable y el estado de cuenta bancario al terminar el mes en el que se haya realizado la ministración de recursos, mediante el cual deberá identificar e informar a **"LA SECRETARÍA"** en un término de cinco (5) días hábiles los rendimientos generados.

Asimismo, la **"UNIDAD EJECUTORA"** deberá remitir a **"LA SECRETARÍA"**, a través de la Comisión Federal para la Protección contra Riesgos Sanitarios, en un plazo no mayor a cinco (5) días hábiles posteriores a la recepción de las ministraciones realizadas por parte de la Secretaría de Finanzas y Administración, de **"LA ENTIDAD"** los comprobantes que acrediten la recepción de dichas ministraciones y deberá informar los rendimientos financieros que le hayan sido ministrados, conforme a la normativa aplicable.

La documentación comprobatoria a que se refieren los párrafos anteriores deberá ser expedida a nombre de la Secretaría de Salud/Comisión Federal para la Protección contra Riesgos Sanitarios; precisar el monto de los recursos transferidos; señalar las fechas de emisión y de recepción de los recursos; precisar el nombre del programa institucional y los conceptos relativos a los recursos federales recibidos. Dicha documentación deberá remitirse en archivo electrónico Comprobante Fiscal Digital por Internet (CFDI), junto con los estados de cuenta bancarios que acrediten la recepción de dichos recursos.

IV. Integrar la información financiera relativa a los recursos federales transferidos para la ejecución del objeto del presente Convenio Específico, en los términos previstos en el artículo 70 de la Ley General de Contabilidad Gubernamental.

V. Aplicar los recursos federales transferidos y sus rendimientos financieros, conforme a los programas, proyectos, objetivos, actividades específicas, indicadores, metas y calendarización previstos en el presente instrumento jurídico.

VI. Gestionar a través de la Secretaría de Salud del Estado de Baja California Sur, a los cinco (5) días hábiles de la recepción de los recursos, los procesos de adquisición para la compra de los insumos que se determinan en el **Anexo 5** y que son necesarios para dar cumplimiento a las actividades contenidas en este instrumento.

VII. Entregar, por conducto de la Secretaría de Salud del Estado de Baja California Sur, a **"LA SECRETARÍA"**, a través de la Comisión Federal para la Protección contra Riesgos Sanitarios, en los términos estipulados en el presente Convenio Específico, los informes mensuales sobre el ejercicio, destino y los resultados obtenidos con los recursos transferidos en virtud del presente instrumento jurídico, así como sobre el avance financiero y estado de cuenta bancario, mediante el cual deberá identificar e informar los rendimientos financieros generados.

VIII. Mantener bajo su custodia, a través de la Secretaría de Salud del Estado de Baja California Sur, la documentación comprobatoria original de los recursos federales erogados, la cual deberá exhibir a **"LA SECRETARÍA"**, a través de la Comisión Federal para la Protección contra Riesgos Sanitarios y, en su caso, a la Secretaría de Hacienda y Crédito Público, así como por los órganos fiscalizadores competentes, cuando le sea requerida.

IX. Verificar que la documentación comprobatoria del gasto de los recursos federales objeto de este Convenio Específico, haya sido emitida por la persona física o moral a la que se efectuó el pago correspondiente y cumpla con los requisitos fiscales establecidos en las disposiciones federales aplicables, entre otros, aquéllos que determinan los artículos 29 y 29-A, del Código Fiscal de la Federación, los que deberán expedirse a nombre de **"LA ENTIDAD"**. Para lo cual, se deberá remitir archivo electrónico CFDI. Asimismo, deberá remitir a **"LA SECRETARÍA"**, a través de la Comisión Federal para la Protección contra Riesgos Sanitarios, el archivo electrónico con la Verificación de Comprobantes Fiscales Digitales por Internet, emitido por el Servicio de Administración Tributaria (SAT).

La autenticidad de la documentación justificatoria y comprobatoria de los recursos federales erogados, será responsabilidad de la Secretaría de Salud del Estado de Baja California Sur.

X. Es obligatorio cancelar, por conducto de la Secretaría de Salud del Estado de Baja California Sur, la documentación comprobatoria, con la leyenda "Operado con recursos federales, para el (*Programa Institucional que corresponda*) del Ejercicio Fiscal 2021".

11

XI. Reportar y dar seguimiento mensual, a través de la Comisionada Estatal para Protección contra Riesgos Sanitarios, sobre el cumplimiento de los programas, proyectos, objetivos, indicadores y metas, previstos en el **Anexo 2** de este Convenio Específico, los resultados de las evaluaciones que se hayan realizado.

XII. Reintegrar a la Tesorería de la Federación dentro de los quince (15) días naturales siguientes en que los requiera **"LA SECRETARÍA"**, a través de la Comisión Federal para la Protección contra Riesgos Sanitarios, los recursos presupuestarios federales transferidos y sus rendimientos financieros, que después de radicados a la Secretaría de Finanzas y Administración de **"LA ENTIDAD"**, no hayan sido ministrados a la **"UNIDAD EJECUTORA"**, o que una vez ministrados a esta última, se mantengan ociosos o no sean ejercidos en los términos del presente Convenio Específico.

XIII. Mantener actualizada, la información relativa a los avances en el ejercicio de los resultados de los recursos transferidos, así como aportar los elementos que resulten necesarios para la evaluación de los resultados que se obtengan con los mismos.

XIV. Proporcionar, por conducto de la Secretaría de Salud del Estado de Baja California Sur, la información y documentación que **"LA SECRETARÍA"**, a través de la Comisión Federal para la Protección contra Riesgos Sanitarios, le solicite en las visitas de verificación que ésta última opte por realizar, para observar el cumplimiento de las obligaciones establecidas en el presente instrumento jurídico, así como que los recursos federales transferidos con motivo del mismo, sean destinados únicamente para el cumplimiento de su objeto.

XV. Establecer, con base en el seguimiento de los resultados de las evaluaciones realizadas, medidas de mejora continua para el cumplimiento de los objetivos para los que se destinen los recursos transferidos.

XVI. Informar sobre la suscripción de este Convenio Específico, a los órganos de control y de fiscalización de **"LA ENTIDAD"** y entregarles copia del mismo.

XVII. Difundir en la página de Internet de la Secretaría de Salud del Estado de Baja California Sur, el presente Convenio Específico, así como los conceptos financiados con los recursos federales transferidos en virtud del mismo, incluyendo los avances y resultados físicos y financieros, en los términos de las disposiciones aplicables.

XVIII. Gestionar, por conducto de la Secretaría de Salud del Estado de Baja California Sur, la publicación del presente instrumento jurídico en el órgano de difusión oficial de **"LA ENTIDAD"**.

OCTAVA. OBLIGACIONES DE "LA SECRETARÍA".- Adicionalmente a los compromisos establecidos en **"EL ACUERDO MARCO"**, **"LA SECRETARÍA"**, a través de la Comisión Federal para la Protección contra Riesgos Sanitarios, se obliga a:

I. Transferir a **"LA ENTIDAD"**, con el carácter de subsidios, los recursos federales a que se refiere el presente Convenio Específico.

II. Verificar que los recursos federales que en virtud de este instrumento jurídico se transfieran, hayan sido aplicados conforme al objeto del mismo, sin perjuicio de las atribuciones que en la materia correspondan a otras instancias competentes de los poderes Ejecutivo y Legislativo Federales y/o de **"LA ENTIDAD"**.

III. Verificar que la Secretaría de Salud del Estado de Baja California Sur, envíe en los términos estipulados en el presente Convenio Específico, los informes mensuales sobre el ejercicio, y los resultados obtenidos con los recursos transferidos en virtud de la celebración del presente instrumento jurídico, así como sobre el avance financiero y estado de cuenta bancario, mediante el cual identifique e informe los rendimientos financieros.

IV. Verificar que **"LA ENTIDAD"**, por conducto de la Secretaría de Salud del Estado de Baja California Sur, envíe la documentación justificatoria y comprobatoria del gasto de los recursos federales transferidos, en términos de lo estipulado en el presente Convenio Específico.

V. Verificar que **"LA ENTIDAD"** efectúe, dentro de los quince (15) días naturales siguientes, el reintegro a la Tesorería de la Federación, de los recursos federales transferidos y sus rendimientos financieros, que después de radicados a la Secretaría de Finanzas y Administración de **"LA ENTIDAD"**, no hayan sido ministrados a la **"UNIDAD EJECUTORA"**, o que una vez ministrados a esta última, se mantengan ociosos o no sean ejercidos en los términos del presente Convenio Específico.

VI. Presentar el Informe de la Cuenta de la Hacienda Pública Federal y los demás informes que sean requeridos, sobre la aplicación de los recursos transferidos con motivo del presente Convenio Específico.

VII. Dar seguimiento mensualmente, en coordinación con **"LA ENTIDAD"**, sobre el avance en el cumplimiento de la realización de las acciones objeto del presente instrumento jurídico.

VIII. Establecer medidas de mejora continua para el cumplimiento de los objetivos para los que se destinen los recursos financieros transferidos, con base en el seguimiento de los resultados de las evaluaciones realizadas.

IX. Informar sobre la suscripción de este Convenio Específico a la Auditoría Superior de la Federación.

X. Difundir en su página de Internet el presente Convenio Específico, así como los conceptos financiados con los recursos federales transferidos en virtud del mismo, incluyendo los avances y resultados físicos y financieros, en los términos de las disposiciones aplicables.

XI. Realizar las gestiones necesarias para la publicación del presente instrumento jurídico en el Diario Oficial de la Federación.

NOVENA. ACCIONES DE VERIFICACIÓN, SEGUIMIENTO, EVALUACIÓN Y CONTROL.- La verificación, seguimiento y evaluación de los recursos presupuestarios federales transferidos por **"LA SECRETARÍA"** a **"LA ENTIDAD"** con motivo del presente instrumento jurídico, corresponderá a **"LA SECRETARÍA"** y a la Secretaría de Hacienda y Crédito Público, en los términos de las disposiciones aplicables y estipulaciones del presente Convenio Específico.

Para el caso de **"LA SECRETARÍA"**, las acciones a que se refiere el párrafo anterior, se realizarán por conducto de la Comisión Federal para la Protección contra Riesgos Sanitarios, a través de las unidades administrativas que la integran, conforme a las atribuciones que les confiere el Reglamento de la Comisión Federal para la Protección contra Riesgos Sanitarios, quienes estarán obligadas a dar seguimiento al cumplimiento del objeto del presente instrumento jurídico, así como a los objetivos, actividades específicas, indicadores y metas que se precisan en su **Anexo 4**.

El control y la fiscalización de dichos recursos, quedarán a cargo de las autoridades federales y locales, en sus respectivos ámbitos de competencia, de conformidad con las disposiciones jurídicas aplicables.

Cuando las autoridades federales o locales que participen en la ejecución del presente Convenio Específico, detecten que los recursos presupuestarios federales transferidos no han sido aplicados a los fines que se señalan en el presente Convenio Específico, deberán hacerlo del conocimiento, en forma inmediata, de la Auditoría Superior de la Federación y de la Secretaría de la Función Pública y, en su caso, del Ministerio Público de la Federación.

En el caso de que **"LA ENTIDAD"** incumpla con cualquiera de las obligaciones contraídas en el presente instrumento jurídico y/o aquellas legalmente establecidas, se dará aviso a los Órganos Fiscalizadores competentes, para su intervención y se solicitará el reintegro, a la Tesorería de la Federación, de recursos transferidos no devengados ni comprobados, así como los rendimientos financieros generados.

DÉCIMA. MANEJO DE LA INFORMACIÓN.- El manejo de la información que se presente, obtenga o produzca en virtud del cumplimiento de este instrumento jurídico, será clasificada por **"LAS PARTES"**, atendiendo a los principios de confidencialidad, reserva y protección de datos personales que se desprenden de las disposiciones aplicables en la materia, por lo que **"LAS PARTES"**, se obligan a utilizarla o aprovecharla únicamente para el cumplimiento del objetivo del presente Convenio Específico.

Asimismo, **"LAS PARTES"** se obligan a no revelar, copiar, reproducir, explotar, comercializar, modificar, duplicar, divulgar o difundir a terceros, la información que tenga carácter de confidencial, sin la autorización previa y por escrito del titular de la misma y de **"LAS PARTES"**.

DÉCIMA PRIMERA. AVISOS, COMUNICACIONES Y NOTIFICACIONES.- "LAS PARTES" convienen en que todos los avisos, comunicaciones y notificaciones que se realicen con motivo del presente instrumento jurídico, se llevarán a cabo por escrito en los domicilios señalados en el apartado de Declaraciones.

Cualquier cambio de domicilio de **"LAS PARTES"** deberá ser notificado por escrito a la otra, con al menos diez (10) días naturales de anticipación a la fecha en que se pretenda que surta efectos ese cambio. Sin este aviso, todas las comunicaciones se entenderán válidamente hechas en los domicilios señalados por **"LAS PARTES"**.

DÉCIMA SEGUNDA. RELACIÓN LABORAL.- Queda expresamente estipulado por **"LAS PARTES"**, que el personal contratado, empleado o comisionado por cada una de ellas para dar cumplimiento al presente instrumento jurídico, guardará relación laboral únicamente con aquélla que lo contrató, empleó o comisionó, por lo que asumen plena responsabilidad por este concepto, sin que en ningún caso, la otra parte pueda ser considerada como patrón sustituto o solidario, obligándose en consecuencia, cada una de ellas, a sacar a la otra, en paz y a salvo, frente a cualquier reclamación, demanda o sanción, que su personal pretendiese fincar o entablar en su contra, deslindándose desde ahora de cualquier responsabilidad de carácter laboral, civil, penal, administrativa o de cualquier otra naturaleza jurídica que en ese sentido se les quiera fincar.

DÉCIMA TERCERA. VIGENCIA.- El presente Convenio Específico comenzará a surtir sus efectos a partir de la fecha de su suscripción y se mantendrá en vigor hasta el 31 de diciembre de 2021.

La conclusión de la vigencia del presente instrumento jurídico no exime las obligaciones de comprobación, envío de documentación (estados de cuenta bancarios, notificación del cierre de la cuenta bancaria aperturada para el ejercicio fiscal, cierre del ejercicio) y/o reintegro a cargo de **"LA ENTIDAD"**.

DÉCIMA CUARTA. MODIFICACIONES AL CONVENIO ESPECÍFICO.- "LAS PARTES" acuerdan que el presente Convenio Específico podrá modificarse de común acuerdo por escrito, sin alterar su estructura y en estricto apego a las disposiciones jurídicas aplicables. Las modificaciones al Convenio Específico obligarán a sus signatarios a partir de la fecha de su firma y deberán publicarse en el Diario Oficial de la Federación y en el órgano de difusión oficial de **"LA ENTIDAD"**.

En circunstancias especiales, caso fortuito o de fuerza mayor, para la realización del objeto previsto en este instrumento jurídico, **"LAS PARTES"** acuerdan tomar las medidas o mecanismos que permitan afrontar dichas eventualidades. En todo caso, las medidas y mecanismos acordados serán formalizados mediante la suscripción del Convenio Modificatorio correspondiente.

DÉCIMA QUINTA. CAUSAS DE TERMINACIÓN.- El presente Convenio Específico podrá darse por terminado de manera anticipada en los supuestos estipulados en **"EL ACUERDO MARCO"**.

DÉCIMA SEXTA. CAUSAS DE RESCISIÓN.- El presente Convenio Específico podrá rescindirse por las causas que señala **"EL ACUERDO MARCO"**.

DÉCIMA SÉPTIMA. INTERPRETACIÓN, JURISDICCIÓN Y COMPETENCIA.- "LAS PARTES" manifiestan su conformidad para interpretar y resolver, de común acuerdo, todo lo relativo a la ejecución y cumplimiento del presente Convenio Específico, así como en sujetar todo lo no previsto en el mismo a lo dispuesto en las disposiciones jurídicas aplicables.

Asimismo, convienen en que de las controversias que surjan con motivo de la ejecución y cumplimiento del presente Convenio Específico, conocerán los tribunales federales competentes en la Ciudad de México, renunciando **"LAS PARTES"** a cualquier otra jurisdicción que pudiera corresponderles en razón de su domicilio presente o futuro.

Enteradas **"LAS PARTES"** del contenido y alcance legal del presente Convenio Específico, lo firman por quintuplicado a los dieciséis días del mes de agosto del año dos mil veintiuno.

POR "LA SECRETARÍA"

EL COMISIONADO FEDERAL PARA LA PROTECCIÓN CONTRA RIESGOS SANITARIOS

DR. ALEJANDRO ERNESTO SVARCH PÉREZ

POR "LA ENTIDAD"

EL SECRETARIO DE FINANZAS Y ADMINSTRACIÓN

LIC. ISIDRO JORDÁN MOYRÓN

LA SECRETARIA GENERAL DE LA COMISIÓN FEDERAL PARA LA PROTECCIÓN CONTRA RIESGOS SANITARIOS

DRA. LUCÍA BUENROSTRO SÁNCHEZ

EL ENCARGADO DE DESPACHO DE LA CONTRALORÍA GENERAL

MTRO. SERVANDO ESPINOZA VILLAVICENCIO

EL SECRETARIO DE SALUD Y DIRECTOR GENERAL DEL INSTITUTO DE SERVICIOS DE SALUD EN EL ESTADO DE BAJA CALIFORNIA SUR

DR. VÍCTOR GEORGE FLORES

POR "LA ENTIDAD"

LA COMISIONADA ESTATAL PARA PROTECCÓN CONTRA RIESGOS SANITARIOS

DRA. BLANCA PÚLIDO MEDRANO

HOJA DE FIRMAS DEL CONVENIO ESPECÍFICO EN MATERIA DE TRANSFERENCIA DE RECURSOS FEDERALES CON EL CARÁCTER DE SUBSIDIOS, PARA FORTALECER LA EJECUCIÓN Y DESARROLLO DEL PROGRAMA Y PROYECTOS DE PROTECCIÓN CONTRA RIESGOS SANITARIOS, ASÍ COMO LA RED NACIONAL DE LABORATORIOS, QUE CELEBRAN POR UNA PARTE EL EJECUTIVO FEDERAL, POR CONDUCTO DE LA SECRETARÍA DE SALUD, A TRAVÉS DE LA COMISIÓN FEDERAL PARA LA PROTECCIÓN CONTRA RIESGOS SANITARIOS, Y POR LA OTRA, EL EJECUTIVO DEL ESTADO LIBRE Y SOBERANO DE BAJA CALIFORNIA SUR, EL DIECISÉIS DE AGOSTO DEL AÑO DOS MIL VEINTIUNO.

ANEXO 1

CONCEPTOS PARA LA APLICACIÓN DE RECURSOS

ENTIDAD: BAJA CALIFORNIA SUR

CONCEPTO: Fortalecimiento de la ejecución y desarrollo del Programa y Proyectos Federales de Protección contra Riesgos Sanitarios (Regulación y Fomento Sanitarios) y Fortalecimiento de la Red Nacional de Laboratorios (Laboratorio Estatal de Salud Pública)

PROGRAMA: Protección contra Riesgos Sanitarios

CONVENIO CLAVE: COFEPRIS-CETR-BCS.-03-21

Programa	Objetivo específico	Protección contra riesgos sanitarios	Fortalecimiento a la Red Nacional de Laboratorios	Total
Fortalecimiento al Sistema Federal Sanitario en materia de protección contra riesgos sanitarios.	Mantener las acciones de control sanitario que garanticen la inocuidad de los alimentos incluso durante las emergencias sanitarias (COVID-19)	$327,100.00	$708,425.00	**$1,035,525.00**
	Establecer un Sistema de Alerta Temprana de Florecimientos de Algas Nocivas (Marea Roja) con el fin de aplicar medidas preventivas de manera oportuna, tendientes a evitar el consumo de moluscos bivalvos expuestos a mareas rojas tóxicas.	$205,000.00	$64,800.00	**$269,800.00**
	Proteger a la población de riesgos potencialmente presentes en el agua de uso y consumo humano (Incluye agua de consumo, para la preparación de alimentos e higiene, así como para actividades recreativas en agua)	$429,271.00	$174,058.00	**$603,329.00**
	Incrementar el número de notificaciones de RAMs recibidas por las entidades federativas. Utilizar a la Farmacovigilancia como herramienta que permita conocer el perfil de seguridad de los medicamentos. Fomentar actividades de Farmacovigilancia mediante la capacitación constante.	$123,400.00		**$123,400.00**
	Disminuir riesgos sanitarios a través de la vigilancia basada en riesgos.	$1,006,146.00		**$1,006,146.00**
	Contener los riesgos sanitarios derivados de las emergencias sanitarias en materia Brotes por enfermedades infecciosas y/o emergentes, desastres naturales y exposición a otros agentes.	$496,240.00		**$496,240.00**
	Fortalecimiento de la capacidad analítica y sistemas de gestión de calidad a través de la autorización como Tercero Autorizado.		$790,900.00	**$790,900.00**
	TOTAL	**$2,587,157.00**	**$1,738,183.00**	**$4,325,340.00**

POR "LA SECRETARÍA"

EL COMISIONADO FEDERAL PARA LA PROTECCIÓN CONTRA RIESGOS SANITARIOS

DR. ALEJANDRO ERNESTO SVARCH PÉREZ

POR "LA ENTIDAD"

EL SECRETARIO DE FINANZAS Y ADMINISTRACION

LIC. ISIDRO JORDÁN MOYRÓN

ANEXO 1

CONCEPTOS PARA LA APLICACIÓN DE RECURSOS

ENTIDAD: BAJA CALIFORNIA SUR

CONCEPTO: Fortalecimiento de la ejecución y desarrollo del Programa y Proyectos Federales de Protección contra Riesgos Sanitarios (Regulación y Fomento Sanitarios) y Fortalecimiento de la Red Nacional de Laboratorios (Laboratorio Estatal de Salud Pública)

PROGRAMA: Protección contra Riesgos Sanitarios

CONVENIO CLAVE: COFEPRIS-CETR-BCS -03-21

POR "LA SECRETARÍA"

LA SECRETARIA GENERAL DE LA COMISIÓN FEDERAL PARA LA PROTECCIÓN CONTRA RIESGOS SANITARIOS

DRA. LUCÍA BUENROSTRO SÁNCHEZ

POR "LA ENTIDAD"

EL ENCARGADO DE DESPACHO DE LA CONTRALORA GENERAL

MTRO. SERVANDO ESPINOZA VILLAVICENCIO

EL SECRETARIO DE SALUD Y DIRECTOR GENERAL DEL INSTITUTO DE SERVICIOS DE SALUD EN EL ESTADO DE BAJA CALIFORNIA SUR

DR. VÍCTOR GEORGE FLORES

LA COMISIONADA ESTATAL PARA PROTECCIÓN CONTRA RIESGOS SANITARIOS

DRA. BLANCA PULIDO MEDRANO

HOJA DE FIRMAS QUE CORRESPONDE AL ANEXO 1 DEL CONVENIO ESPECIFICO EN MATERIA DE TRANSFERENCIA DE RECURSOS FEDERALES CON EL CARÁCTER DE SUBSIDIOS, PARA FORTALECER LA EJECUCION Y DESARROLLO DEL PROGRAMA Y PROYECTOS DE PROTECCION CONTRA RIESGOS SANITARIOS, ASÍ COMO LA RED NACIONAL DE LABORATORIOS QUE CELEBRAN POR UNA PARTE EL EJECUTIVO FEDERAL, POR CONDUCTO DE LA SECRETARIA DE SALUD A TRAVÉS DE LA COMISION FEDERAL PARA LA PROTECCIÓN CONTRA RIESGOS SANITARIOS, Y POR LA OTRA, EL EJECUTIVO DEL ESTADO LIBRE Y SOBERANO DE BAJA CALIFORNIA SUR, EL DIECISÉIS DE AGOSTO DEL AÑO DOS MIL VEINTIUNO

ANEXO 2

PROGRAMAS, PROYECTOS, OBJETIVOS, INDICADORES Y METAS

ENTIDAD: BAJA CALIFORNIA SUR

CONCEPTO: Fortalecimiento de la ejecución y desarrollo del Programa y Proyectos Federales de Protección contra Riesgos Sanitarios (Regulación y Fomento Sanitario) y Fortalecimiento de la Red Nacional de Laboratorios (Laboratorio Estatal de Salud Pública)

PROGRAMA: Protección contra Riesgos Sanitarios

CONVENIO CLAVE: COFEPRIS-01-21-BCS-03-J

Programa	Objetivo	Objetivo Específico	Actividad Específica	Metas					
				Ags	Sept	Oct	Nov	Dic	TOTAL
			APCRS						
Fortalecimiento al sistema federal sanitario en materia de Protección contra Riesgos Sanitarios.	Proteger a la población contra riesgos a la salud provocados por el uso y consumo de bienes y servicios, insumos para la salud, así como por su exposición a factores ambientales y laborales la ocurrencia de emergencias sanitarias, incluido COVID-19 y la prestación de servicios de salud mediante la regulación, control y prevención de riesgos sanitarios.	Mantener las acciones de control sanitario que garanticen la inocuidad de los alimentos incluso durante las emergencias sanitarias (COVID-19).	1 Realizar el muestreo de los productos de la pesca, cárnicos, lácteos, huevo y productos agrícolas mínimamente procesados, durante la verificación sanitaria a los cuales se efectuarán las determinaciones especificadas en la programación correspondiente y que deben coincidir con las registradas en el apartado del LESP	38	39	39	39	39	194
			2 Notificar los resultados de análisis de los productos de la pesca, cárnicos, lácteos, huevo y productos agrícolas mínimamente procesados, a la COFEPRIS de manera mensual a través del STEAP en el formato oficial y de conformidad con los lineamientos correspondientes		1	1	1	1	4
			3 Capacitar al personal de la Entidad Federativa sobre el procedimiento para el control sanitario de clembuterol en productos cárnicos.				1		1
			4 Cumplir con el número de visitas programadas para la toma de muestras de agua y producto en las áreas de cosecha de moluscos bivalvos, así como el envío de muestras a los LESP	7	7	7	7	8	36
			5 Notificar los resultados de análisis de las determinaciones realizadas en agua y producto a la COFEPRIS de manera mensual a través del STEAP en el formato oficial y de conformidad con los lineamientos correspondientes	1	1	1	1	1	5
			6 Elaborar, promover y coordinar un programa de capacitación en materia de inocuidad de los alimentos dirigido a los manipuladores de alimentos		20%	40%		40%	100%
			7 Coordinar estrategias de difusión dirigidas a manipuladores de alimentos y a la población en general con el propósito de contribuir a la disminución de los riesgos sanitarios asociados con el consumo de alimentos crudos y procesados, de acuerdo a los lineamientos emitidos por la Comisión de Fomento Sanitario			20%	40%	40%	100%
			LESP						
			8 Realizar las determinaciones especificadas en las cédulas de muestreo a los productos de la pesca, cárnicos, lácteos, huevo y productos agrícolas mínimamente procesados, de conformidad con lo establecido en los lineamientos emitidos para este fin	30	39	39	39	39	194
			9 Realizar el análisis del número de determinaciones establecidas para agua (coliformes fecales) en áreas de cosecha de moluscos bivalvos	12	12	12	12	12	60
			10 Realizar el análisis del número de muestras para las determinaciones establecidas para producto en áreas de cosecha de moluscos bivalvos	14	14	14	15	15	72
			11 Realizar análisis de biotoxinas marinas en moluscos bivalvos de acuerdo con lo establecido en los lineamientos establecidos por la COFEPRIS	10	11	11	11	11	54

Programa	Objetivo	Objetivo Específico	Actividad Específica	Metas					
				Ags	Sept	Oct	Nov	Dic	TOTAL
			APCRS						
Fortalecimiento al sistema federal sanitario en materia de Protección contra Riesgos Sanitarios.	Proteger a la población contra riesgos a la salud provocados por el uso y consumo de bienes y servicios, insumos para la salud, así como por su exposición a factores ambientales y laborales la ocurrencia de emergencias sanitarias, incluido COVID-19 y la prestación de servicios de salud mediante la regulación, control y prevención de riesgos sanitarios.	Establecer un Sistema de Alerta Temprana de Florecimientos de Algas Nocivas (Marea Roja) con el fin de aplicar medidas preventivas de manera oportuna, tendientes a evitar el consumo de moluscos bivalvos expuestos a mareas rojas tóxicas.	12 Realizar monitoreo de fitoplancton en agua de mar, con base en los lineamientos emitidos por la COFEPRIS	7	7	7	7	8	36
			13 Notificar los resultados de análisis de agua de mar a la COFEPRIS de manera mensual a través del STEAP en el formato oficial y de conformidad con los lineamientos correspondientes.	1	1	1	1	1	5
			LESP						
			14 Realizar las determinaciones a agua de mar con base en los lineamientos emitidos por la COFEPRIS	30	30	30	30	30	150

ANEXO 2

PROGRAMAS, PROYECTOS, OBJETIVOS, INDICADORES Y METAS

ENTIDAD: BAJA CALIFORNIA SUR

CONCEPTO: Fortalecimiento de la ejecución y desarrollo del Programa y Proyectos Federales de Protección contra Riesgos Sanitarios (Regulación y Fomento Sanitario) y Fortalecimiento de la Red Nacional de Laboratorios (Laboratorio Estatal de Salud Pública)

PROGRAMA: Protección contra Riesgos Sanitarios

CONVENIO CLAVE: COFEPRIS-[illegible]

Programa	Objetivo	Objetivo Específico	Actividad Específica	Metas					
				Ago	Sept	Oct	Nov	Dic	TOTAL
			APCRS						
Fortalecimiento al sistema federal sanitario en materia de Protección contra Riesgos Sanitarios.	**Proteger a la población contra riesgos a la salud provocados por el uso y consumo de bienes y servicios, insumos para la salud, así como por su exposición a factores ambientales y laborales la ocurrencia de emergencias sanitarias, incluido COVID-19 y la prestación de servicios de salud mediante la regulación, control y prevención de riesgos sanitarios.**	**Proteger a la población de riesgos potencialmente presentes en el agua de uso y consumo humano (incluye agua de consumo, para la preparación de alimentos e higiene, así como para actividades recreativas en agua).**	15. Enviar a la COFEPRIS el programa de trabajo de vigilancia de la calidad del agua de la red de distribución de agua, incluyendo posibles riesgos identificados previamente, de acuerdo a los lineamientos técnicos emitidos por la COFEPRIS	1					1
			16. Enviar a la COFEPRIS el informe mensual sobre los resultados del monitoreo de cloro residual realizado en la entidad federativa	1	1	1	1	1	5
			17. Enviar a la COFEPRIS el informe mensual sobre las notificaciones realizadas a los responsables del abastecimiento de agua en localidades, municipios o entidades federativas, respecto a los resultados de los muestreos obtenidos durante el monitoreo, así como de las acciones realizadas	1	1	1	1	1	5
			18. Enviar a la COFEPRIS el reporte mensual sobre resultados de análisis bacteriológicos realizados conforme a los lineamientos establecidos, de acuerdo con la meta establecida entre la COFEPRIS y la entidad federativa	1	1	1	1	1	5
			19. Enviar a la COFEPRIS el reporte de resultados obtenidos del monitoreo de plaguicidas en agua de uso y consumo humano realizado en la entidad federativa	1	1	1	1	1	5
			20. Enviar a la COFEPRIS el reporte de resultados obtenidos del monitoreo de Fluor, Arsénico, Plomo y/o otros análitos de riesgo en agua de uso y consumo humano, priorizados por la entidad federativa	1	1	1	1	1	5
			21. Enviar a la COFEPRIS el reporte de resultados obtenidos del monitoreo de playas priorizadas, de acuerdo a lo establecido en los lineamientos establecidos con la COFEPRIS					1	1
			22. Enviar a la COFEPRIS el informe mensual sobre la asistencia a las reuniones convocadas por los Comités de Playas, incluyendo información sobre los acuerdos generados durante dichas reuniones, o las minutas correspondientes, en caso de que no se realicen se deberá informar en ese sentido	1		1		1	3
			23. Enviar a la COFEPRIS el reporte de resultados obtenidos de monitoreo de E. coli realizados en cuerpos de agua dulce de uso recreativo con contacto primario						
			24. Realizar el muestreo y enviar a la COFEPRIS el reporte mensual de los resultados de los análisis efectuados de productos higiénicos para el desinfectado de manos con base en alcohol (incluyendo los resultados del muestreo) a la COFEPRIS de manera mensual	1	1	1	1	1	5
			25. Implementar acciones de capacitación con el objetivo de disminuir riesgos asociados por el uso y consumo de agua, de acuerdo a los lineamientos emitidos por la COFEPRIS		20%	40%		40%	100%
			26. Coordinar estrategias de difusión con el objetivo de disminuir los riesgos asociados al uso y consumo de agua, de acuerdo a los lineamientos emitidos por la Comisión de Fomento Sanitario			20%	40%	40%	100%
			LESP						
			27. Realizar los análisis bacteriológicos conforme a los lineamientos establecidos	100%	100%	100%	100%	100%	100%
			28. Realizar el análisis del número de determinaciones establecidas para plaguicidas en agua de uso y consumo humano	3	3	3	3	3	15
			29. Realizar el análisis del número de determinaciones establecidas para Fluor, Arsénico, Plomo y/o otros análitos de riesgo en agua de uso y consumo humano	5	5	5	5	5	25
			30. Realizar el análisis del número de determinaciones establecidas para las playas priorizadas					222	222
			31. Realizar el análisis del número de determinaciones establecidas de E. coli en cuerpos de agua dulce						
			32. Realizar el análisis de productos higiénicos para la desinfección de manos	1	1	1	1	1	5

[illegible]

ANEXO 2

PROGRAMAS, PROYECTOS, OBJETIVOS, INDICADORES Y METAS

ENTIDAD: BAJA CALIFORNIA SUR

CONCEPTO: Fortalecimiento de la ejecución y desarrollo del Programa y Proyectos Federales de Protección contra Riesgos Sanitarios (Regulación y Fomento Sanitario) y Fortalecimiento de la Red Nacional de Laboratorios (Laboratorio Estatal de Salud Pública)

PROGRAMA: Protección contra Riesgos Sanitarios

CONVENIO CLAVE: COFEPRIS-CETR-BCS-03-2

Programa	Objetivo	Objetivo Específico	Actividad Específica	Metas					
				Ago	Sept	Oct	Nov	Dic	TOTAL
			APCRS						
Fortalecimiento al sistema federal sanitario en materia de Protección contra Riesgos Sanitarios.	Proteger a la población contra riesgos a la salud provocados por el uso y consumo de bienes y servicios, insumos para la salud, así como por su exposición a factores ambientales y laborales la ocurrencia de emergencias sanitarias, incluido COVID-19 y la prestación de servicios de salud mediante la regulación, control y prevención de riesgos sanitarios.	Incrementar el número de notificaciones de RAMs recibidas por las entidades federativas. Utilizar a la Farmacovigilancia como herramienta que permita conocer el perfil de seguridad de los medicamentos. Fomentar actividades de Farmacovigilancia mediante la capacitación constante.	33 Elaborar el plan de trabajo anual	1					1
			34 Implementación y seguimientos de unidades del sistema nacional de salud	1		1			2
			35 Elaborar el reporte mensual	1	1	1	1		4
			36 Realizar capacitaciones en materia de Farmacovigilancia		1		1		2
			37 Realizar asesorías en Farmacovigilancia	1	1	1	1	1	5
			38 Acudir a taller de MedDRA Parte 2				1		1
			39 Acudir a la reunión nacional				1		1
			40 Elaborar reporte final de actividades					1	1
			41 Coordinar estrategias de difusión en el tema de farmacovigilancia dirigidas a la población en general, de acuerdo a los lineamientos emitidos por la Comisión de Fomento Sanitario			20%	40%	40%	100%

Programa	Objetivo	Objetivo Específico	Actividad Específica	Metas					
				Ago	Sept	Oct	Nov	Dic	TOTAL
			APCRS						
Fortalecimiento al sistema federal sanitario en materia de Protección contra Riesgos Sanitarios.	Proteger a la población contra riesgos a la salud provocados por el uso y consumo de bienes y servicios, insumos para la salud, así como por su exposición a factores ambientales y laborales la ocurrencia de emergencias sanitarias, incluido COVID-19 y la prestación de servicios de salud mediante la regulación, control y prevención de riesgos sanitarios.	Disminuir riesgos sanitarios a través de la vigilancia basada en riesgos.	42 Implementar el Programa de Vigilancia Sanitaria en materia de insumos para la salud, con base en riesgos Realizar verificaciones sanitarias en materia de insumos para la salud, para conocer las condiciones sanitarias de los establecimientos y productos relacionados, a fin de proteger a la población de riesgos sanitarios	16	16	16	16	16	80
			43 Implementar el Programa de Vigilancia Sanitaria en materia de productos y servicios, con base en riesgos Realizar verificaciones sanitarias en materia de productos y servicios, para conocer las condiciones sanitarias de los establecimientos y productos relacionados, a fin de proteger a la población de riesgos sanitarios	174	174	174	174	174	870
			44 Implementar el Programa de Vigilancia Sanitaria en materia de servicios de salud, con base en riesgos Realizar verificaciones sanitarias en materia de servicios de salud, para conocer las condiciones sanitarias de los establecimientos a fin de proteger a la población de riesgos sanitarios	5	5	5	5	6	26
			45 Implementar el Programa de Vigilancia Sanitaria en materia de salud ambiental con base en riesgos Realizar verificaciones sanitarias en materia de salud ambiental para conocer las condiciones sanitarias de los establecimientos y productos relacionados, a fin de protegerl a la población de riesgos sanitarios	6	6	6	6	6	30
			46 Implementar el Programa de Monitoreo de Medios de Comunicación con base en riesgos. Realizar la verificación sanitaria en materia de publicidad de productos y servicios competencia de la COFEPRIS, que se difunde en el territorio nacional, con la finalidad de evitar que a la población lleguen mensajes que pongan en riesgo la salud	8	8	8	8	8	40
			47 Implementar las acciones de Verificación sanitaria para coadyuvar en la mitigación de la propagación del virus SARS CoV2 Realizar acciones de verificación con el fin de proteger a la población de riesgos sanitarios, relacionadas con A Lineamientos Técnicos Específicos para la Reapertura de las Actividades Económicas B Empresas que prestan servicio de desinfección C Centros Laborales para verificar el cumplimiento de los lineamientos para el retorno laboral D Punto de venta (Farmacias) de insumos para la salud relacionados con la atención de la enfermedad causada por el virus SARS-CoV2	17%	17%	17%	17%	17%	870
			48 Notificar y reportar mensualmente de manera oficial a la COFEPRIS, los resultados de la implementación de los programas	1	1	1	1		5
			49 Participar en las capacitaciones, que a través de modalidad de videoconferencia, se impartan por la COFEPRIS, enviando la evidencia de las mismas de acuerdo a lo establecido por la Comisión de Fomento Sanitario					100%	100%

20/11/2021 BOLETÍN OFICIAL N° 47

ANEXO 2

PROGRAMAS, PROYECTOS, OBJETIVOS, INDICADORES Y METAS

ENTIDAD: BAJA CALIFORNIA (27)

CONCEPTO: Fortalecimiento de la ejecución y desarrollo de Programas y Proyectos prioritarios en materia sanitaria, Regulación y Fomento Sanitario y Fortalecimiento de la Red Nacional de Laboratorios de Salud Pública

PROGRAMA: Protección contra Riesgos Sanitarios

CONVENIO CLAVE: 220105/CE/2021

Programa	Objetivo	Objetivo Específico	Actividad Específica	Metas					
				Ago	Sept	Oct	Nov	Dic	TOTAL
			APCRS						
Fortalecimiento al sistema federal sanitario en materia de Protección contra Riesgos Sanitarios.	Proteger a la población contra riesgos a la salud provocados por el uso y consumo de bienes y servicios, insumos para la salud, así como por su exposición a factores ambientales y laborales la ocurrencia de emergencias sanitarias, incluido COVID-19 y la prestación de servicios de salud mediante la regulación, control y prevención de riesgos sanitarios.	Contener los riesgos sanitarios derivados de las emergencias sanitarias en materia Brotes por enfermedades infecciosas y/o emergentes, desastres naturales y exposición a otros agentes.	S0. Notificar los eventos de emergencias sanitarias en un tiempo no mayor a 24 hrs	1		1	1	1	5
			S1 Adquirir los insumos básicos para la atención de emergencias sanitarias, incluyendo insumos de protección personal para el seguro desempeño de las funciones ante la pandemia por COVID-19		1				1
			S2. Gestionar capacitación en materia de emergencias sanitarias al personal que atiende eventos				1		1
			S3. Remitir el informe anual de atención de emergencias sanitarias					1	1
			S4. Desarrollar y promover estrategias de difusión con el fin de informar a la población en general, los riesgos a los que están expuestos y como evitarlos en circunstancias de emergencias sanitarias			20%	40%	40%	100%
			S5. Capacitar al menos a un verificador sanitario de cada jurisdicción sanitaria en el curso en línea de la Plataforma México X en materia de comunicación de riesgos. (El curso estará disponible de septiembre a noviembre, el inicio de envío de la constancia es por definir)					100%	100%

Programa	Objetivo	Objetivo Específico	Actividad Específica	Metas					
				Ago	Sept	Oct	Nov	Dic	TOTAL
			LESP						
Fortalecimiento al sistema federal sanitario en materia de Protección contra Riesgos Sanitarios.	Proteger a la población contra riesgos a la salud provocados por el uso y consumo de bienes y servicios, insumos para la salud, así como por su exposición a factores ambientales y laborales la ocurrencia de emergencias sanitarias, incluido COVID-19 y la prestación de servicios de salud mediante la regulación, control y prevención de riesgos sanitarios.	Fortalecimiento de la capacidad analítica y sistemas de gestión de calidad a través de la autorización como Tercero Autorizado.	S6. Atender los muestreos reportados por el ASEA y realizar el análisis de los determinantes comprometidos para el ejercicio de un monitoreo constante y conocer la inocuidad de determinados productos por programa (hoja de ruta)	1	1	1	1	1	5
			S7. Adquirir el reactivo de pruebas autorizadas para atender la determinación analítica con enfoque de riesgos (estratificación del riesgo de consumo y calidad fisicoquímica reportada de cada [ ]) de conformidad con las etapas de implementación de la guía de trabajo, realización del informe de validación del método de prueba, inicio de trámite de modificación a la Autorización y la Autorización del método						
			S8. Mantener vigente la Autorización como Laboratorio de Prueba Tercero Autorizado, acorde a lo establecido en los lineamientos					1	1
			S9. Cumplir con las actividades concernientes al fortalecimiento técnico, competencia técnica y calificación del redes, Informe de actividades Laboratorios de Prueba de TA establecidas en el Plan de trabajo 2021 de la Red Nacional de Laboratorios de Salud Pública	1	1	1	1	1	5

Hoja 4 de 5

ANEXO 2

PROGRAMAS, PROYECTOS, OBJETIVOS, INDICADORES Y METAS

ENTIDAD: BAJA CALIFORNIA SUR

CONCEPTO: Fortalecimiento de la ejecución y desarrollo del Programa y Proyectos Federales de Protección contra Riesgos Sanitarios (Regulación y Fomento Sanitarios) y Fortalecimiento de la Red Nacional de Laboratorios (Laboratorio Estatal de Salud Pública)

PROGRAMA: Protección contra Riesgos Sanitarios

CONVENIO CLAVE: COFEPRIS-CETR-BCS-03-21

POR "LA SECRETARÍA"

EL COMISIONADO FEDERAL PARA LA PROTECCIÓN CONTRA RIESGOS SANITARIOS

DR. ALEJANDRO ERNESTO SVARCH PÉREZ

LA SECRETARIA GENERAL DE LA COMISIÓN FEDERAL PARA LA PROTECCIÓN CONTRA RIESGOS SANITARIOS

DRA. LUCÍA BUENROSTRO SÁNCHEZ

POR "LA ENTIDAD"

EL SECRETARIO DE FINANZAS Y ADMINISTRACIÓN

LIC. ISIDRO JORDÁN MOYRÓN

EL ENCARGADO DEL DESPACHO DE LA CONTRALORÍA GENERAL

MTRO. SERVANDO ESPINOZA VILLAVICENCIO

EL SECRETARIO DE SALUD Y DIRECTOR GENERAL DEL INSTITUTO DE SERVICIOS DE SALUD EN EL ESTADO DE BAJA CALIFORNIA SUR

DR. VÍCTOR GEORGE FLORES

LA COMISIONADA ESTATAL PARA PROTECCIÓN CONTRA RIESGOS SANITARIOS

DRA. BLANCA DOLIDO MEDRANO

ANEXO 3

AVANCE FÍSICO-FINANCIERO 2021

ENTIDAD: BAJA CALIFORNIA SUR

CONCEPTO: Fortalecimiento de la ejecución y desarrollo de programas y proyectos federales de protección contra riesgos sanitarios (Regulación y Fomento Sanitario) y Fortalecimiento de la Red Nacional de Laboratorios (Laboratorio Estatal de Salud Pública)

PROGRAMA: Protección contra riesgos sanitarios

CONVENIO CLAVE: COFEPRIS/CETBC/03/21

Programa	Objetivo Específico	Actividad Específica	Autorizado	Importes: Importe comprobado	Importes: Porcentaje de comprobación mensual	Importes: Por comprobar	% de avance físico	Observaciones
		APCRS						
Fortalecimiento al sistema federal sanitario en materia de Protección contra Riesgos Sanitarios.	Mantener las acciones de control sanitario que garanticen la inocuidad de los alimentos incluso durante las emergencias sanitarias (COVID-19).	1 Realizar el muestreo de los productos de la pesca (crudos, cocidos, frescos, congelados, frescos, congelados, frescos, congelados

ANEXO 3

AVANCE FÍSICO-FINANCIERO 2021

ENTIDAD: BAJA CALIFORNIA SUR

CONCEPTO: Fortalecimiento de la ejecución y operación del Programa y Proyectos Federales de Protección contra Riesgos Sanitarios (Regulación y Fomento Sanitarios) y Fortalecimiento de la Red Nacional de Laboratorios (Laboratorio Estatal de Salud Pública)

PROGRAMA: Protección contra Riesgos Sanitarios

CONVENIO CLAVE: COFEPRIS-CESPE-DGS-03-21

Programa	Objetivo Específico	Actividad Específica	Autorizado	Importe	Importes Porcentaje de comprobación mensual	Por comprobar	% de avance físico	Observaciones
		APCRS						
Fortalecimiento al sistema federal sanitario en materia de Protección contra Riesgos Sanitarios.	Proteger a la población de riesgos previamente priorizados en el agua de uso y consumo humano (incluye agua de consumo, para la preparación de alimentos e higiene, así como para actividades recreativas en aguas).	15. Enviar a la COFEPRIS el programa de trabajo de vigilancia de la calidad del agua de la red de distribución de agua, incluyendo posibles riesgos identificados previamente de acuerdo a los lineamientos técnicos emitidos por la COFEPRIS						
		16. Enviar a la COFEPRIS el informe mensual sobre los resultados del monitoreo de cloro residual realizado en la entidad federativa						
		17. Enviar a la COFEPRIS el informe mensual sobre las notificaciones realizadas a los responsables del abastecimiento del agua en localidades, municipios o entidades federativas, respecto a los resultados de los muestreos obtenidos durante el monitoreo, así como de las acciones realizadas.						
		18. Enviar a la COFEPRIS el reporte mensual sobre resultados de análisis bacteriológicos realizados conforme a los lineamientos establecidos, de acuerdo con la meta establecida ante la COFEPRIS y la entidad federativa						
		19. Enviar a la COFEPRIS el reporte de resultados obtenidos del monitoreo de plaguicidas en agua de uso y consumo humano realizado en la entidad federativa						
		20. Enviar a la COFEPRIS el reporte de resultados obtenidos del monitoreo de Flúor, Arsénico, Plomo y/u otros análisis de riesgo en agua de uso y consumo humano priorizados por la entidad federativa						
		21. Enviar a la COFEPRIS el reporte de resultados obtenidos del monitoreo de playas priorizadas de acuerdo a lo establecido en los lineamientos establecidos por la COFEPRIS						
		22. Enviar a la COFEPRIS el informe mensual sobre la asistencia a las reuniones convocadas por los Comités de Playas limpias, incluyendo información sobre los acuerdos generados durante dichas reuniones y las medidas correspondientes, en caso de que no se realice se deberá informar en ese periodo						
		23. Enviar a la COFEPRIS el reporte de resultados obtenidos del monitoreo de E. coli realizados en cuerpos de agua dulce para uso recreativo con contacto primario						
		24. Realizar el muestreo y enviar a la COFEPRIS el reporte mensual de los resultados de los análisis efectuados de productos higiénicos para la desinfección de manos con base en anexo (no incluyendo los resultados del muestreo) a la COFEPRIS de manera mensual						
		25. Implementar acciones de capacitación con el objetivo de disminuir riesgos sanitarios para el uso y consumo de agua de acuerdo a los lineamientos emitidos por la COFEPRIS.						
		26. Coordinar estrategias de difusión con el objetivo de disminuir los riesgos asociados al uso y consumo de agua de acuerdo a los lineamientos emitidos por la Comisión de Fomento Sanitario						
		LESP						
		27. Realizar los análisis bacteriológicos conforme a los lineamientos establecidos						
		28. Realizar el análisis del número de determinaciones establecidas para la plaguicidas en agua de uso y consumo humano						
		29. Realizar el análisis del numero de determinaciones establecidas para Flúor, Arsénico, Plomo y/u otros análisis de riesgo en agua de uso y consumo humano						
		30. Realizar el análisis del numero de determinaciones establecidas para las playas priorizadas						
		31. Realizar el análisis del numero de determinaciones establecidas de E. coli en cuerpos de agua dulce						
		32. Realizar el análisis de productos higiénicos para la desinfección de manos						
		TOTAL						

La documentación comprobatoria y comprobatoria del recurso ejercido, se encuentra en poder de la entidad federativa para los efectos de revisión por parte de las instancias fiscalizadoras correspondientes

ANEXO 3

AVANCE FÍSICO-FINANCIERO 2021

ENTIDAD: BAJA CALIFORNIA SUR

CONCEPTO: Fortalecimiento de la ejecución y operatividad de Programas y Proyectos Estatales de Protección contra Riesgos Sanitarios (Regulación y Fomento Sanitarios) y Fortalecimiento de la Red Nacional de Laboratorios (Laboratorio Estatal de Salud Pública)

PROGRAMA: Protección contra Riesgos Sanitarios

CONVENIO CLAVE: COFEPRIS-CESP-BCS-03-21

Programa	Objetivo Específico	Actividad Específica	Autorizado APCRS	Importes: Importe comprobado	Porcentaje de comprobación mensual	Por comprobar	% de avance físico	Observaciones
Fortalecimiento al sistema federal sanitario en materia de Protección contra Riesgos Sanitarios.	Incrementar el número de notificaciones de RAMs recibidas por las entidades federativas. Utilizar a la Farmacovigilancia como herramienta que permita conocer el perfil de seguridad de los medicamentos. Fomentar actividades de Farmacovigilancia mediante la capacitación constante.	33. Llenar el plan de trabajo anual						
		34. Implementación y seguimiento de unidades del sistema nacional de salud						
		35. Elaborar el reporte mensual						
		36. Realizar capacitaciones en materia de Farmacovigilancia						
		37. Realizar asesorías en Farmacovigilancia						
		38. Acudir a taller de MedSRA Parte 2						
		39. Acudir a la reunión nacional						
		40. Elaborar reporte final de actividades						
		41. Coordinar estrategias de difusión en el tema de farmacovigilancia dirigidas a la población en general, de acuerdo a los lineamientos emitidos por la Comisión de Fomento Sanitario						
		TOTAL						

La documentación justificativa y comprobatoria del recurso ejercido, se encuentra en poder de la entidad federativa para los efectos de revisión por parte de las instancias fiscalizadoras correspondientes

Programa	Objetivo Específico	Actividad Específica	Autorizado APCRS	Importes: Importe comprobado	Porcentaje de comprobación mensual	Por comprobar	% de avance físico	Observaciones
Fortalecimiento al sistema federal sanitario en materia de Protección contra Riesgos Sanitarios.	Disminuir riesgos sanitarios a través de la vigilancia basada en riesgos.	42. Implementar el Programa de Vigilancia Sanitaria en Materia de Insumos para la Salud con base en riesgos Realizar verificaciones sanitarias en materia de insumos para la salud para conocer las condiciones sanitarias de los establecimientos y productos relacionados, a fin de proteger a la población de riesgos sanitarios						
		43. Implementar el Programa de Vigilancia Sanitaria en Materia de productos y servicios con base en riesgos Realizar verificaciones sanitarias en materia de productos y servicios, para conocer las condiciones sanitarias de los establecimientos y productos relacionados, a fin de proteger a la población de riesgos sanitarios						
		44. Implementar el Programa de Vigilancia Sanitaria en materia de servicios de salud, con base en riesgos Realizar verificaciones sanitarias en materia de servicios de salud, para conocer las condiciones sanitarias de los establecimientos a fin de proteger a la población de riesgos sanitarios						
		45. Implementar el Programa de Vigilancia Sanitaria en materia de salud ambiental, con base en riesgos Realizar verificaciones sanitarias en materia de salud ambiental, para conocer las condiciones sanitarias de los establecimientos y productos relacionados, a fin de proteger a la población de riesgos sanitarios.						
		46. Implementar el Programa de Monitoreo de Medios de Comunicación, con base en riesgos Realizar la verificación sanitaria en materia de publicidad de **productos y servicios** competencia de la COFEPRIS que se difunde en el territorio nacional, con la finalidad de evitar que la población llegue a un mensaje que ponga en riesgo su salud						
		47. Implementar las acciones de Verificación Sanitaria para coadyuvar en la mitigación de la propagación del virus SARS-CoV2 Realizar acciones de verificación con el fin de proteger a la población de riesgos sanitarios relacionados con: A. Lineamientos Técnicos Específicos para la Reapertura de las Actividades Económicas B. Empresas que prestan servicio de desinfección C. Centros Laborales para verificar el cumplimiento de los lineamientos para el retorno laboral D. Puntos de venta (farmacias) de insumos para la salud relacionados con la atención de la enfermedad causada por el virus SARS-CoV2						
		48. Notificar y reportar mensualmente de manera oficial a la COFEPRIS, los resultados de la implementación de los programas						
		49. Participar en las capacitaciones que a través de modalidad de videoconferencia, se impartan por la COFEPRIS, enviando la evidencia de las mismas de acuerdo a lo establecido en la Comisión de Fomento Sanitario						
		TOTAL						

La documentación justificativa y comprobatoria del recurso ejercido, se encuentra en poder de la entidad federativa para los efectos de revisión por parte de las instancias fiscalizadoras correspondientes

Hoja 3 de 5

ANEXO 3

AVANCE FÍSICO-FINANCIERO 2021

ENTIDAD: [illegible]

CONCEPTO: Fortalecimiento de la ejecución y desarrollo de Programas y Proyectos Federales de Protección contra Riesgos Sanitarios (Regulación y Fomento Sanitario y Servicios de Salud) Red Nacional de Laboratorios [illegible] Salud Pública

PROGRAMA: Protección contra Riesgos Sanitarios

CONVENIO CLAVE: [illegible]

Programa	Objetivo Específico	Actividad Específica	Importes				% de avance físico	Observaciones
			Autorizado	Importe comprobado	Porcentaje de comprobación mensual	Por comprobar		
		ANCRS						
Fortalecimiento al sistema federal sanitario en materia de Protección contra Riesgos Sanitarios.	Contener los riesgos sanitarios derivados de las emergencias sanitarias en materia Brotes por enfermedades infecciosas y/o emergentes, desastres naturales y exposición a otros agentes.	1) Notificar las fuentes de emergencias sanitarias en un término no mayor a 24 hrs.						
		2) Adquirir los insumos básicos para la atención de emergencias sanitarias incluyendo los artículos de protección personal.						
		3) Realizar una capacitación en materia de emergencias sanitarias al personal que atiende eventos						
		4) Remitir el informe anual de atención de emergencias sanitarias						
		5) Desarrollar y promover estrategias de difusión con el fin de informar a la población en general los riesgos a los que están expuestos y como actuar en circunstancias de emergencias sanitarias						
		6) Capacitar al menos a un verificador sanitario de cada jurisdicción sanitaria en el curso en línea de la Plataforma Moodle X, en materia de comunicación de riesgos (1er curso 2021 del 1 de septiembre a diciembre, el mes de envío de la constancia es diciembre).						
		TOTAL						

La documentación comprobatoria y comprobatoria de recursos ejercidos se encuentra en poder de la entidad federativa para los efectos de revisión por parte de las instancias fiscalizadoras correspondientes

Programa	Objetivo Específico	Actividad Específica	Importes				% de avance físico	Observaciones
			Autorizado	Importe comprobado	Porcentaje de comprobación mensual	Por comprobar		
		LESP						
Fortalecimiento al sistema federal sanitario en materia de Protección contra Riesgos Sanitarios.	Fortalecimiento de la capacidad analítica y sistemas de gestión de calidad a través de la autorización como Tercero Autorizado.	1) Atender las muestras ingresadas por el COFEPRIS y realizar el análisis de los determinantes comprometidos para el ejercicio del presente convenio, acorde a la matriz de distribución nacional por grupo de NOM						
		2) Atender el cumplimiento de pruebas analíticas para obtener la definitividad ante el COFEPRIS como laboratorio de ensayo de referencia para el control de calidad de productos de importación, así como desarrollar las etapas de implementación de la prueba técnica de [illegible] durante el ejercicio del presente convenio, acorde a la matriz de distribución nacional por grupo de NOM						
		3) Mantener vigente la Autorización como Laboratorio de Prueba Tercero Autorizado acorde a los estudios de evaluamientos						
		4) Cumplir con las actividades concernientes a factores internos técnicos, competencia técnica y los sistemas de gestión de calidad establecidas en el Plan de Trabajo 2021 de la Red Nacional de Laboratorios de Salud Pública						
		TOTAL						

La documentación comprobatoria y comprobatoria de recursos ejercidos se encuentra en poder de la entidad federativa para los efectos de revisión por parte de las instancias fiscalizadoras correspondientes

ANEXO 3

AVANCE FÍSICO-FINANCIERO 2021

ENTIDAD: [illegible]

CONCEPTO: [illegible]

PROGRAMA: [illegible]

CONVENIO CLAVE: [illegible]

POR "LA SECRETARÍA"

[illegible]

DR. ALEJANDRO ERNESTO SVARCH PÉREZ

LA SECRETARIA GENERAL DE LA COMISIÓN FEDERAL PARA LA PROTECCIÓN CONTRA RIESGOS SANITARIOS

DRA. LUCÍA BUENROSTRO SÁNCHEZ

POR "LA ENTIDAD"

[illegible]

LIC. ISIDRO JORDÁN MOYRÓN

EL [illegible] DE LA CONTRALORÍA GENERAL

MTRO. SERVANDO ESPINOZA VILLAVICENCIO

[illegible]

DR. VICTOR GEORGE FLORES

[illegible]

DRA. [illegible]ICA PULIDO MEDRANO

Hoja 5 de 5

ANEXO 4

PROGRAMA, RESPONSABLES POR UNIDAD ADMINISTRATIVA Y COORDINACIONES DE TEMA

ENTIDAD: [illegible]

CONCEPTO: [illegible]

PROGRAMA: [illegible]

CONVENIO CLAVE: [illegible]

Programa	Objetivo Específico	[illegible]	[illegible]	[illegible]	[illegible]	[illegible]	[illegible]	[illegible]	[illegible]	[illegible]	[illegible]	[illegible]
Fortalecimiento al Sistema Federal Sanitario en materia de protección contra riesgos sanitarios.	Mantener las acciones de control sanitario que garanticen la inocuidad de los alimentos incluso durante las emergencias sanitarias (COVID-19).	COS	Dirección Ejecutiva de Programas Especiales	CGSFS	Dirección Ejecutiva de Programación y Evaluación del Desempeño	COS	SG	Dirección Ejecutiva de Recursos Financieros	CFS	Dirección Ejecutiva de Comunicación de Riesgos y Capacitación	CCAyAC	Dirección Ejecutiva de Innovación
	Disminuir riesgos sanitarios a través de la vigilancia basada en riesgos.		Dirección Ejecutiva de Supervisión y Vigilancia Sanitaria									
	Contener los riesgos sanitarios derivados de las emergencias sanitarias en materia Bioles por enfermedades infecciosas y/o emergentes, desastres naturales y exposición a otros agentes.		Dirección Ejecutiva de Programas Especiales						COS	Dirección Ejecutiva de Programas Especiales		
	Establecer un Sistema de Alerta Temprana de Florecimientos de Algas Nocivas (Marea roja) con el fin de aplicar medidas preventivas de manera oportuna, tendientes a evitar el consumo de moluscos bivalvos expuestos a mareas rojas tóxicas.	COS	Dirección Ejecutiva de Programas Especiales	CGSFS	Dirección Ejecutiva de Programación y Evaluación del Desempeño	COS	SG	Dirección Ejecutiva de Recursos Financieros	CFS	Dirección Ejecutiva de Comunicación de Riesgos y Capacitación	CCAyAC	Dirección Ejecutiva de Innovación
	Proteger a la población de riesgos potencialmente presentes en el agua de uso y consumo humano (incluye agua de consumo, para la preparación de alimentos e higiene, así como para actividades recreativas en agua).	CEMAR	Dirección Ejecutiva de Evidencia de Riesgos	CGSFS	Dirección Ejecutiva de Programación y Evaluación del Desempeño	CEMAR	SG	Dirección Ejecutiva de Recursos Financieros	CFS	Dirección Ejecutiva de Comunicación de Riesgos y Capacitación	CCAyAC	Dirección Ejecutiva de Innovación
	Incrementar el número de notificaciones de RAMs recibidas por las entidades federativas. Utilizar a la Farmacovigilancia como herramienta que permita conocer el perfil de seguridad de los medicamentos. Fomentar actividades de Farmacovigilancia mediante la capacitación constante.	CEMAR	Dirección Ejecutiva de Evidencia de Riesgos	CGSFS	Dirección Ejecutiva de Programación y Evaluación del Desempeño	CEMAR	SG	Dirección Ejecutiva de Recursos Financieros	CFS	Dirección Ejecutiva de Comunicación de Riesgos y Capacitación	CCAyAC	Dirección Ejecutiva de Innovación
	Fortalecimiento de la capacidad analítica y sistemas de gestión de calidad a través de la autorización como Tercero Autorizado.	CCAyAC	Dirección Ejecutiva de Innovación	CGSFS	Dirección Ejecutiva de Innovación	CCAyAC	SG	Dirección Ejecutiva de Recursos Financieros			CCAyAC	Dirección Ejecutiva de Innovación

POR "LA SECRETARÍA"

EL COMISIONADO FEDERAL PARA LA PROTECCIÓN CONTRA RIESGOS SANITARIOS

DR. ALEJANDRO ERNESTO SVARCH PÉREZ

POR "LA ENTIDAD"

EL SECRETARIO DE FINANZAS Y ADMINISTRACIÓN

LIC. ISIDRO JORDÁN MOYRÓN

ANEXO 4

PROGRAMA, RESPONSABLES POR UNIDAD ADMINISTRATIVA Y COORDINACIONES DE TEMA

ENTIDAD BAJA CALIFORNIA SUR

CONCEPTO Fortalecimiento de la operación y desarrollo institucional de los Servicios Estatales de Salud, Protección contra Riesgos Sanitarios, Rectoría y Fortalecimiento Institucional, Fortalecimiento de la Red Estatal de Servicios de Salud, Atención Integral a Personas con Discapacidad, Salud Mental, Prevención y Atención contra las Adicciones, Salud Bucal, Salud Visual, Salud Auditiva, Salud Materna y Perinatal, Salud Reproductiva, Salud en la Infancia y la Adolescencia, Salud en el Adulto y el Adulto Mayor, Promoción de la Salud y Determinantes Sociales de la Salud, Vacunación Universal, Enfermedades Transmisibles, Enfermedades No Transmisibles, Lesiones, Emergencias en Salud, Vigilancia Epidemiológica, Seguridad Vial, Seguridad del Paciente y Calidad en la Atención Médica, Sistema Nacional de Información en Salud, Investigación en Salud, Fortalecimiento a los Servicios Estatales de Salud, Fortalecimiento de la Infraestructura Física de los Servicios Estatales de Salud, Fortalecimiento del Primer Nivel de Atención, Caravanas de la Salud, Unidades Médicas Móviles, Hospitales Generales, Hospitales Comunitarios, Hospitales Materno Infantiles, Hospitales Especializados, Unidades Especializadas de Atención, Unidades Básicas de Rehabilitación, Unidades de Atención Primaria a la Salud, Unidades de Atención Primaria a la Salud Indígena, Unidades de Atención Primaria a la Salud Comunitaria, Unidades de Atención Primaria a la Salud Rural, Unidades de Atención Primaria a la Salud Urbana, Unidades de Atención Primaria a la Salud Suburbana, Unidades de Atención Primaria a la Salud Periurbana, Unidades de Atención Primaria a la Salud Migrante, Unidades de Atención Primaria a la Salud Fronteriza, Unidades de Atención Primaria a la Salud Costera, Unidades de Atención Primaria a la Salud Insular, Unidades de Atención Primaria a la Salud Lacustre, Unidades de Atención Primaria a la Salud Ribereña, Unidades de Atención Primaria a la Salud Selvática, Unidades de Atención Primaria a la Salud Desértica, Unidades de Atención Primaria a la Salud Montañosa, Unidades de Atención Primaria a la Salud Rural Dispersa, Unidades de Atención Primaria a la Salud Rural Concentrada, Unidades de Atención Primaria a la Salud Rural Mixta, Unidades de Atención Primaria a la Salud Rural Especializada, Unidades de Atención Primaria a la Salud Rural Comunitaria, Unidades de Atención Primaria a la Salud Rural Indígena, Unidades de Atención Primaria a la Salud Rural Migrante, Unidades de Atención Primaria a la Salud Rural Fronteriza, Unidades de Atención Primaria a la Salud Rural Costera, Unidades de Atención Primaria a la Salud Rural Insular, Unidades de Atención Primaria a la Salud Rural Lacustre, Unidades de Atención Primaria a la Salud Rural Ribereña, Unidades de Atención Primaria a la Salud Rural Selvática, Unidades de Atención Primaria a la Salud Rural Desértica, Unidades de Atención Primaria a la Salud Rural

INSTITUTO ESTATAL ELECTORAL DE BAJA CALIFORNIA SUR

www.ieebcs.org.mx

Constitución #415 esquina con la Calle Guillermo Prieto, Colonia Centro, C.P. 23000, La Paz, Baja California Sur. **(612)** 125.0808 y **(612)** 129.4062

IEEBCS-CG199-NOVIEMBRE-2021

ACUERDO DEL CONSEJO GENERAL DEL INSTITUTO ESTATAL ELECTORAL DE BAJA CALIFORNIA SUR, RESPECTO DE LA DECLARATORIA DE PÉRDIDA DEL DERECHO A LA ACREDITACIÓN DEL OTRORA PARTIDO POLÍTICO NACIONAL DENOMINADO PARTIDO ENCUENTRO SOLIDARIO ANTE ESTE ORGANISMO PÚBLICO LOCAL

GLOSARIO	
Consejo General:	Consejo General del Instituto Estatal Electoral de Baja California Sur.
Constitución General:	Constitución Política de los Estados Unidos Mexicanos.
Constitución Local:	Constitución Política del Estado Libre y Soberano de Baja California Sur.
CPPRP:	Comisión de Partidos Políticos, Registro y Prerrogativas.
COSCYT:	Consejo Sudcaliforniano de Ciencia y Tecnología.
DEPPP:	Dirección Ejecutiva de Prerrogativas y Partidos Políticos.
INE:	Instituto Nacional Electoral.
Instituto:	Instituto Estatal Electoral de Baja California Sur.
LGPP:	Ley General de Partidos Políticos.
LGIPE:	Ley General de Instituciones y Procedimientos Electorales.
Ley Electoral:	Ley Electoral del Estado de Baja California Sur.
PES:	Partido Encuentro Solidario.
Reglas de Liquidación:	Reglas Generales aplicables al procedimiento de liquidación de los Partidos Políticos Nacionales que no obtuvieron el porcentaje mínimo de la votación establecido en la ley para conservar su registro.

1. Antecedentes

1.1. Expedición del Reglamento de Fiscalización. En fecha 19 de noviembre de 2014, el Consejo General del INE aprobó mediante acuerdo INE/CG263/2014, el Reglamento de Fiscalización, y adicionaron modificaciones al mismo mediante acuerdos INE/CG350/2014, INE/CG1047/2015, INE/CG320/2016, INE/CG875/2018, INE/CG68/2018, INE/CG409/2018, INE/CG04/2018 e INE/CG174/2020.

1.2. Aprobación de Lineamientos para optar por el registro como partidos locales. El 6 de noviembre de 2015, el Consejo General del INE aprobó el Acuerdo INE/CG939/2015[1] por medio del cual se ejerció la facultad de atracción y se aprobaron los Lineamientos para el ejercicio del derecho que tienen los otrora partidos políticos nacionales para optar por el registro como partido político local, establecido en el artículo 95, párrafo 5 de la Ley General de Partidos Políticos, publicado en el Diario Oficial de la Federación el 20 de mayo de 2016.

1.3. Aprobación de Reglas de Liquidación. El 12 de septiembre de 2018, el Consejo General del INE emitió el Acuerdo INE/CG1260/2018 por medio del cual aprobó el Acuerdo del Consejo General del INE por el cual se emiten Reglas de Liquidación aplicables al procedimiento de liquidación de los partidos políticos nacionales que no obtuvieron el porcentaje mínimo de la votación establecido en la ley para conservar su registro.

1.4. Registro del PES. El 4 de septiembre del 2020 PES obtuvo su registro como Partido Político Nacional ante el INE con efectos a partir del día siguiente, mediante resolución INE/CG271/2021 el cual fue publicado en el Diario Oficial de la Federación el 29 de septiembre de 2020.

1.5. Acreditación de PES ante este Instituto. El 21 de septiembre de 2020 PES fue acreditado ante este organismo público, mediante acuerdo IEEBCS-CG034-SEPTIEMBRE-2020, aprobado por el Consejo General.

1.6 Acuerdo de plazos para revisión. El día 27 de enero del 2021[2], se aprobó por parte del Consejo General del INE acuerdo por el que se dan a conocer los plazos para la revisión de los informes anuales de ingresos y gastos de los partidos políticos nacionales, partidos políticos nacionales con acreditación local y partidos políticos locales, así como agrupaciones políticas nacionales correspondientes al ejercicio 2020.

1.7 Celebración de la Jornada Electoral concurrente. El 6 de junio, se llevó a cabo la jornada electoral para elegir Diputaciones Federales a nivel federal y en el Estado de Baja California Sur, Gubernatura, miembros de Ayuntamientos y Diputaciones al Congreso.

1.8 Resolución INE/CG1325/2021. El día 22 de julio se aprobó en sesión extraordinaria del Consejo General del INE Resolución respecto de las irregularidades encontradas en el dictamen consolidado de la revisión de los informes de ingresos y gastos de campaña de las y los candidatos a los cargos de Gubernatura, Diputaciones locales y Ayuntamientos, correspondientes al Proceso Electoral Local Ordinario 2020-2021 en el Estado de Baja California Sur.

1.9 Aprobación del acuerdo INE/JGE175/2021. En fecha 30 de agosto, la Junta General Ejecutiva del INE aprobó el acuerdo citado en el presente antecedente, mediante el cual se emitió la declaratoria de pérdida del registro de PES, en virtud de no haber obtenido por lo menos el tres por ciento de la votación válida emitida en la elección federal ordinaria celebrada el 6 de junio del año en curso.

1.10 Aprobación del Dictamen INE/CG1567/2021. El 30 de septiembre, el Consejo General del INE aprobó el Dictamen citado en el presente antecedente, relativo a la pérdida del registro de PES, en virtud de no haber obtenido por lo menos el tres por ciento de la votación valida emitida en la elección federal ordinaria celebrada el 6 de junio.

1.11 Notificación de la circular INE/UTVOPL/0175/2021. El 2 de octubre, se recibió ante este Organismo Público Electoral, la circular citada en el presente antecedente, signada por el Director de la Unidad Técnica de Vinculación con los Organismos Públicos Locales del INE, mediante la cual hace de conocimiento a este Instituto el Dictamen INE/CG1567/2021, aprobado por el Consejo General del INE relativo a la pérdida de registro de PES como partido político nacional.

1.12. Aprobación de la propuesta por la CPPRP. El 3 de noviembre de 2021, en sesión extraordinaria, la CPPRP aprobó acuerdo respecto de la declaratoria de pérdida del derecho a la acreditación del otrora partido político nacional denominado PES ante este organismo público local; mediante acuerdo IEEBCS-CPPRP-AC-0043-2021.

2. Considerando

2.1. Competencia.

Este Consejo General es competente para aprobar el presente acuerdo al ser el órgano superior de dirección del Instituto, que tiene entre sus atribuciones resolver respecto de la declaratoria de pérdida del derecho a la acreditación de los partidos políticos que hayan perdido su registro nacional, dictando los acuerdos necesarios para hacer efectivas sus atribuciones; lo anterior de conformidad con lo establecido en los artículos 12, párrafo primero y 18, fracción XXIV de la Ley Electoral, en correlación con el 96 de la LGPP.

[1] Acuerdo disponible en: http://www.dof.gob.mx/nota_detalle.php?codigo=5438421&fecha=20/05/2016

[2] En lo sucesivo todas las fechas corresponden a 2021, salvo mención expresa.

INSTITUTO ESTATAL ELECTORAL DE BAJA CALIFORNIA SUR

www.ieebcs.org.mx

Constitución #415 esquina con la Calle Guillermo Prieto, Colonia Centro, C.P. 23000. La Paz, Baja California Sur. **(612)** 125.0808 y **(612)** 129.4062

2.2. Planteamiento del caso.

En un primer orden de ideas es preciso mencionar que los partidos políticos son entidades de interés público con personalidad jurídica y patrimonio propios, con registro legal ante el INE o ante los Organismos Públicos Locales, y tienen como fin promover la participación del pueblo en la vida democrática, contribuir a la integración de los órganos de representación política y como organizaciones de ciudadanos, hacer posible el acceso de éstos al ejercicio del poder público.

Dando cumplimiento con lo anterior, fue así como PES obtuvo su registro como Partido Político Nacional ante el INE el 4 de septiembre de 2020, publicado en el Diario Oficial de la Federación el 29 de septiembre de 2020.

En tal virtud, al contar con registro vigente ante el INE y acreditación ante este Instituto, PES participó en el Proceso Electoral Federal y Local ordinario correspondiente al año 2021, ejerciendo su derecho a postular candidaturas a Diputaciones Federales por ambos principios, así como Gubernatura, miembros de Ayuntamientos y Diputaciones Locales también por ambos principios conforme a lo dispuesto en la Constitución General, LGIPE, Ley Electoral y demás reglamentación aplicable.

Fue así como el 6 de junio, se llevó a cabo la jornada electoral concurrente federal y local, mediante la cual se renovaron entre otros cargos, Diputaciones Federales; además, en el ámbito local, se eligió el cargo a la Gubernatura, integrantes de los cinco Ayuntamientos y Diputaciones por Principio de Mayoría Relativa y Representación Proporcional.

De la señalada jornada electoral, el mencionado partido político obtuvo los siguientes resultados:

Tabla1. Ámbito Federal	
Tipo de Elección	**Porcentaje Respecto la Votación**
Diputaciones de Mayoría Relativa	2.8546%
Diputaciones de Representación Proporcional	2.8514%

Tabla 2. Ámbito Local	
Tipo de Elección	**Porcentaje Respecto la Votación**
Gubernatura	1.22%
Integrantes de ayuntamientos	1.68%
Diputaciones de Mayoría Relativa	2.11%
Diputaciones de Representación Proporcional	2.03%

Una vez obtenidos los resultados y porcentajes definitivos de los partidos políticos participantes en el Proceso Electoral Federal 2021, en fecha 30 de agosto, la Junta General Ejecutiva del INE, siendo el órgano competente, aprobó el acuerdo INE/JGE175/2021 mediante el cual se emitió la declaratoria de pérdida del registro de PES, en virtud de no haber obtenido por lo menos el tres por ciento de la votación válida emitida en la elección federal ordinaria celebrada el 6 de junio.

Como consecuencia de lo anterior, el día 30 de septiembre el Consejo General del INE aprobó en sesión pública extraordinaria el Dictamen INE/CG1567/2021, relativo a la pérdida del registro de dicho instituto político como partido político nacional, toda vez que no obtuvo el porcentaje mínimo de la votación establecido en la ley para conservar su registro, notificándose a este Instituto dicha determinación el 2 de octubre, mediante circular INE/UTVOPL/0175/2021, para todos los efectos legales conducentes.

Por lo que hace al referido Dictamen del Consejo General del INE, se estableció en sus puntos resolutivos primero, segundo y tercero, lo siguiente:

RESUELVE

PRIMERO.- *Se aprueba el Dictamen emitido por la Junta General Ejecutiva de este Instituto relativo a la pérdida de registro del Partido Político Nacional denominado Partido Encuentro Solidario, al no haber obtenido por lo menos el tres por ciento de la votación válida emitida en la elección federal ordinaria celebrada el seis de junio de dos mil veintiuno.*

SEGUNDO.- *Se declara la pérdida de registro como Partido Político Nacional, del Partido Encuentro Solidario, en virtud de que al no haber obtenido el tres por ciento de la votación válida emitida en la elección federal ordinaria celebrada el seis de junio de dos mil veintiuno, se ubicó en la causal prevista en el artículo 41, párrafo tercero, Base I, párrafo cuarto de la CPEUM y 94, párrafo 1, inciso b) de la LGPP.*

TERCERO.- *A partir del día siguiente a la aprobación del presente Dictamen, el Partido Encuentro Solidario pierde todos los derechos y prerrogativas que establecen la CPEUM y la LGPP, y demás normatividad aplicable, con excepción de las prerrogativas públicas correspondientes al resto del ejercicio fiscal 2021, que deberán ser entregadas por este Instituto a la persona Interventora respectiva, de conformidad con lo establecido por el artículo 389 del Reglamento de Fiscalización.*

2.2.1. De los derechos y prerrogativas de los partidos políticos nacionales

Es pertinente señalar que los partidos políticos nacionales tienen derecho a participar en las elecciones de las entidades federativas y municipales, para lo cual, la ley debe garantizar que dichos partidos cuenten de manera equitativa con elementos para llevar a cabo sus actividades y señalará las reglas a que se sujetará el financiamiento de los propios partidos y sus campañas electorales.[3]

Asimismo, son derechos de los partidos políticos[4] participar en la preparación, desarrollo y vigilancia del proceso electoral, acceder a las prerrogativas y recibir el financiamiento público en los términos que la Constitución General y demás leyes aplicables dispongan, entre otros.

Aunado a lo anterior, son prerrogativas de los partidos políticos el tener acceso a radio y televisión, participar del financiamiento público correspondiente para sus actividades, gozar del régimen fiscal que se establece en la LGPP y en las leyes de la materia, así como usar las franquicias postales y telegráficas que sean necesarias para el cumplimiento de sus funciones.[5]

Amén de lo antes señalado, la legislación federal y la legislación de las entidades federativas respectivas, determinarán lo relativo a los derechos y prerrogativas que en el ámbito local tendrán los partidos políticos nacionales.

En ese sentido, a efecto de respetar el derecho de acceder a las prerrogativas, en las entidades federativas podrá existir financiamiento local para los partidos políticos nacionales que participen en las elecciones de la entidad; asimismo, podrán nombrar representantes propietarios y suplentes ante los órganos de los Institutos locales electorales.[6]

2.2.2. De la pérdida de los derechos y prerrogativas del PES en el ámbito local

No obstante lo anterior, el partido político nacional que no obtenga, al menos, el tres por ciento del total de la votación válida emitida en cualquiera de las elecciones que se celebren para la renovación del Poder Ejecutivo o de las Cámaras del Congreso de la Unión, le será cancelado el registro, lo

[3] Lo anterior de conformidad con los artículos 41, Bases I, párrafo cuarto y II de la Constitución General y 36, Base I de la Constitución Local.
[4] Establecidos en el artículo 23 de la LGPP.
[5] De conformidad con los artículos 26 de la LGPP; 159 y 187 de la LGIPE.
[6] Según lo establecido en los incisos d) y j) del artículo 23 de la LGPP, en concordancia con los artículos 12 y 248 de la Ley Electoral.

INSTITUTO ESTATAL ELECTORAL DE BAJA CALIFORNIA SUR

www.ieebcs.org.mx

Constitución #415 esquina con la Calle Guillermo Prieto, Colonia Centro, C.P. 23000, La Paz, Baja California Sur. **(612)** 125.0808 y **(612)** 129.4062

cual extingue la personalidad jurídica del partido político, siendo atribución exclusiva del Consejo General del INE el resolver, emitir la declaratoria correspondiente y solicitar su publicación en el Diario Oficial de la Federación.[7]

Como consecuencia de la pérdida de registro, perderá también todos los derechos y prerrogativas antes referidos, tanto en el ámbito federal como en el local, con excepción de las prerrogativas públicas correspondientes al resto del ejercicio fiscal 2021, las cuales deberán ser entregadas por este Instituto al interventor respectivo.[8]

No obstante lo anterior no se exime a quienes hayan sido sus dirigentes, candidatas y candidatos de cumplir las obligaciones que en materia de fiscalización establece la ley aplicable, hasta la conclusión de los procedimientos respectivos y de liquidación de patrimonio.[9]

2.2.3. De las facultades en el procedimiento de liquidación de partidos políticos nacionales

En ese tenor, resulta necesario precisar que el INE será el único encargado de interpretar y aplicar las normas relacionadas con la liquidación de los partidos políticos que no obtuvieron el porcentaje mínimo de la votación establecido en la Ley para conservar su registro en el ámbito federal, con implicaciones a nivel local en el supuesto de los partidos políticos con registro nacional que no obtuvieron el 3% de la votación a nivel federal, pero sí superaron el porcentaje requerido a nivel local.

Tal función se llevará a través del Interventor designado por la Comisión de Fiscalización del INE y será quien lleve a cabo el proceso de liquidación de los partidos políticos, incluyendo para ello, los recursos federales y los locales de todas las entidades federativas; lo anterior de conformidad con el artículo 2 de las Reglas de liquidación señaladas en el punto de antecedente 1.3 del presente acuerdo.

De lo anterior se desprende que en lo relativo a los procedimientos de fiscalización o liquidación antes referidos este Instituto no cuenta con facultades para tal efecto, sino únicamente los órganos competentes del INE.

2.2.4. De la imposibilidad legal para solicitar el registro como partido político local

Ahora bien, toda vez que el PES se encuentra en el supuesto 2 del artículo 2[10] de las Reglas de Liquidación, es decir, al ser un partido político con registro nacional que no obtuvo el 3% de la votación a nivel federal, ni tampoco el requerido a nivel local, no se encuentra en posibilidad de solicitar su registro como partido político local ante este Instituto, en virtud de que queda excluido de tal derecho en términos del párrafo primero del artículo 5[11] de las ya mencionadas Reglas de Liquidación.

Es de señalarse que, aunado a la obtención del 3 % de la votación requerida a nivel local, otro de los requisitos contenidos en el artículo 95, numeral 5 de la LGPP para solicitar el registro como partido político estatal es haber postulado candidatos propios en al menos la mitad de los municipios y distritos; en ese sentido, durante el Proceso Local Electoral 2020-2021 llevado a cabo recientemente, PES registró candidatos en la totalidad de distritos electorales (16), así como en los 5 municipios (Mulegé, Comondú, La Paz, Los Cabos y Loreto) que conforman esta entidad federativa.

Por último, cabe señalar que el Dictamen INE/CG1567/2021 relativo a la pérdida de registro como partido político nacional de PES aún no se encuentra firme, toda vez que fue impugnado mediante el recurso de apelación con clave alfanumérica SUP-RAP-421/2021 tramitado ante la Sala Superior del Tribunal Electoral del Poder Judicial de la Federación, encontrándose actualmente pendiente de sentencia por lo que deberá estarse a la misma.

2.2.5. Del destino de los bienes y remanentes de sanciones del PES

Durante el periodo de prevención —*esto es, a partir de que de los cómputos que realicen los consejos distritales del INE se desprenda que un partido político nacional, no obtuvo el tres por ciento de la votación a que se refiere el artículo 94 de la LGPP y hasta que, en su caso, el Tribunal Electoral confirme la declaración de pérdida de registro emitida por la Junta General Ejecutiva, tal como lo dispone el artículo 385, numeral 1 del Reglamento de Fiscalización del INE*—, el partido político deberá entregar formalmente al Interventor la información de los bienes que conforman el patrimonio del partido a través de un acta de Entrega-Recepción, sin que esto signifique que se encuentre en la etapa de liquidación, la cual inicia precisamente, una vez confirmada en su caso, la pérdida de registro.

Lo anterior toda vez que todos los recursos que formen parte del patrimonio del partido político deberán destinarse al cumplimiento de las obligaciones que hubiere contraído el partido en liquidación en el orden de prelación, de conformidad con lo señalado en los artículos 7 y 9 de las Reglas de Liquidación.

Así, concluida la liquidación será el Interventor quien se encargue de determinar los recursos remanentes que existan tanto federales como locales, así como de identificar los bienes remanentes, a fin de proceder a reintegrarlos a la Tesorería de la Federación o a la de las entidades según corresponda, según lo dispuesto por el artículo 10 de las Reglas de Liquidación.

Al respecto cabe precisar que de conformidad con el artículo 6, párrafo segundo de las Reglas de Liquidación[12], en el periodo de Prevención el Interventor será el responsable directo de vigilar y controlar el uso y destino que se le dé a los recursos y bienes tanto federales como locales, del partido de que se trate. En esta etapa, las prerrogativas que le correspondan al partido político tanto en el ámbito federal como en el local, deberán depositarse en las mismas cuentas aperturadas y registradas para dicho efecto, excepto en el caso de que el Interventor justifique ante la Unidad Técnica de Fiscalización del INE, la necesidad de abrir otra cuenta distinta a fin de proteger el patrimonio.

No es, sino hasta una vez iniciada la etapa de liquidación[13] y la notificación sobre la apertura de cuentas respectivas a este Instituto, que las prerrogativas públicas federales y locales correspondientes al ejercicio fiscal en que ocurra la liquidación a las que aún tengan derecho a recibir los partidos políticos nacionales, contadas a partir del mes inmediato posterior al que quede firme la resolución de pérdida o cancelación de registro,

---

[7] Lo anterior con base en lo dispuesto por los artículos 41, Base I, párrafo cuarto de la Constitución General, 44, numeral 1, inciso m) de la LGIPE, 94, numeral 1 de la LGPP.

[8] De conformidad con lo establecido en el numeral 2 del artículo 380 bis del Reglamento de Fiscalización del INE.

[9] Según lo establecido en el artículo 96, numeral 2 de la LGPP.

[10] Artículo 2 de las Reglas de Liquidación. *El Instituto Nacional Electoral será el encargado de interpretar y aplicar las normas relacionadas con la liquidación de los partidos políticos que no obtuvieron el porcentaje mínimo de la votación establecido en la Ley para conservar su registro en el ámbito federal, con implicaciones a nivel local, en los siguientes supuestos:*

1. Partidos políticos con registro nacional que no obtuvieron el 3% de la votación a nivel federal, pero sí superaron el porcentaje requerido a nivel local;

2. Partidos políticos con registro nacional que no obtuvieron el 3% a nivel federal ni tampoco obtuvieron el requerido a nivel local;

3. Partidos políticos con registro nacional que aun cuando no obtuvieron el 3% a nivel federal, tienen derecho a participar en el próximo Proceso Electoral Local.

[11] Artículo 5 de las Reglas de Liquidación. *En los supuestos 1 y 3, del artículo 2 del presente Acuerdo, si el Partido Político Nacional subsistente en el ámbito local pretendiera constituirse como partido político con registro local, deberá observar los Lineamientos emitidos por el Consejo General del Instituto Nacional Electoral mediante Acuerdo INE/CG939/2015, para el ejercicio del derecho que tienen los otrora Partidos Políticos Nacionales para optar por el registro como partido político local. (…)*

[12] Reglas de Liquidación disponibles en: https://repositoriodocumental.ine.mx/xmlui/bitstream/handle/123456789/98441/CGex201809-12-ap-8.pdf

[13] Artículo 388 numeral 1 del Reglamento de Fiscalización del INE: *"Una vez que la Junta General emita la declaratoria de pérdida de registro o el Consejo General apruebe la pérdida o cancelación de registro, o en caso de impugnación, el Tribunal Electoral resuelva la declaratoria de pérdida de registro o de cancelación, el interventor deberá abrir cuando menos, una cuenta bancaria a nombre del partido político, seguido de las palabras "**en proceso de liquidación**".*

INSTITUTO ESTATAL ELECTORAL DE BAJA CALIFORNIA SUR
www.ieebcs.org.mx
Constitución #415 esquina con la Calle Guillermo Prieto, Colonia Centro, C.P. 23000. La Paz, Baja California Sur.
(612) 125.0808 y **(612)** 129.4062

deberán depositarse en las cuentas bancarias abiertas por el Interventor Liquidador a fin de que cuente con recursos suficientes para una liquidación ordenada.[14]

De igual manera, es en esta etapa que las multas pendientes de pago no deberán descontarse de las ministraciones que le correspondan al partido político en liquidación de que se trate, sino que estas deberán considerarse en la lista de créditos; tal como lo establece el primer párrafo del artículo 13 de las Reglas de Liquidación.

En consecuencia, toda vez que los recursos retenidos por concepto de sanciones deben ser destinados al organismo estatal encargado de la promoción, fomento y desarrollo de la ciencia, tecnología e innovación de esta entidad[15], el Consejo General deberá instruir a la Secretaría Ejecutiva de este Instituto para que, una vez que el interventor notifique a este órgano electoral la apertura de la nueva cuenta de liquidación señalada en los dos párrafos que anteceden, ésta a su vez notifique al COSCYT que el remanente de sanciones pendientes por pagar del PES, serán consideradas en la lista de créditos en el proceso de liquidación de este último.

2.2.6. De la pérdida de acreditación del PES ante este Instituto

En ese contexto, uno de los derechos que adquieren los partidos políticos que obtienen el registro nacional, es poder participar en las elecciones locales por medio del procedimiento que en ejercicio de la libertad configurativa establece cada legislación, por lo que al extinguirse la base jurídica que en su momento dio a lugar a su acreditación y representación ante el Consejo General de este Instituto, lo procedente desde luego, es la pérdida del derecho a la acreditación de PES ante esta autoridad administrativa electoral, toda vez que con la pérdida del registro fenecen todos los derechos y prerrogativas a nivel local, salvo la excepción referida en los considerandos que antecede.

En este sentido, se instruye a la Secretaría Ejecutiva de este Instituto, girar instrucciones a la Dirección Ejecutiva de Prerrogativas y Partidos Políticos, para efectos de cancelar en los libros de registro, a que se refiere el artículo 32, inciso m) del Reglamento Interior de esta autoridad electoral, la acreditación del PES, así como de la acreditación de su representante propietario y suplente.

Por cuanto hace a la liquidación de los recursos obtenidos con financiamiento público estatal de PES, debe estarse a lo señalado por los artículos 388 numeral 1, 389 numeral 2 y demás aplicables del Reglamento de Fiscalización del INE y de las Reglas de Liquidación.

Por todo lo antes expuesto, este Consejo General, con base en los principios de rectores de este Instituto Estatal Electoral y de la materia electoral certeza, imparcialidad, independencia, legalidad, máxima publicidad y objetividad:

3. Acuerda

Primero. Se determina la pérdida del derecho a la acreditación de registro como Partido Político Nacional denominado Partido Encuentro Solidario ante esta autoridad administrativa electoral, de conformidad con lo establecido en los considerandos 2.2.2 y 2.2.6 del presente acuerdo.

Segundo. Se instruye a la Secretaría Ejecutiva gire instrucciones a la Direccion Ejecutiva de Prerrogativas y Partidos Politicos, a efecto de que proceda a la cancelacion en los libros a su cargo de la acreditacion como Partido Politico Nacional al denominado Partido Encuentro Solidario, así como de la acreditacion de representantes propietario y suplente ante el Consejo General del Instituto Estatal Electoral de Baja California Sur.

Tercero. Se instruye a la Direccion Ejecutiva de Prerrogativas y Partidos Politicos a ministrar las prerrogativas restantes del ejercicio 2021 en las mismas cuentas aperturadas y registradas para tal efecto, hasta en tanto se notifique a este Instituto sobre la apertura de "cuenta de liquidación"; en los términos señalados en el Considerando 2.2.5 de este acuerdo.

Cuarto. Se instruye a la Secretaría Ejecutiva que, una vez que el interventor notifique a este Instituto la apertura de cuentas de liquidación, notifique al Consejo Sudcaliforniano de Ciencia y Tecnología (COSCYT) para los efectos conducentes; de conformidad con lo señalado en el Considerando 2.2.5 del presente acuerdo.

Quinto. Notifíquese el presente acuerdo al otrora partido político nacional denominado Partido Encuentro Solidario a través de sus órganos directivos, así como al H. Congreso del Estado de Baja California Sur, para los efectos legales a que haya lugar.

Sexto. Notifíquese el presente acuerdo a los integrantes del Consejo General, a Contraloría General de este Instituto, para su conocimiento; y a la Unidad de Cómputo y Servicios Informáticos, a fin de que realice la actualización de datos dentro del sitio web institucional.

Séptimo. Notifíquese el presente acuerdo a la Unidad Técnica de Vinculación con los Organismos Públicos Locales del Instituto Nacional Electoral, para su conocimiento.

Octavo. Publíquese el presente acuerdo en el Boletín Oficial del Gobierno del Estado y en el sitio web institucional www.ieebcs.org.mx, una vez aprobado por el Consejo General de este Instituto.

Noveno. El presente acuerdo entrará en vigor al momento de su aprobación por parte del Consejo General de este Instituto.

El presente Acuerdo se aprobó en sesión extraordinaria del Consejo General, celebrada el 5 de noviembre de 2021, por unanimidad de votos de las y los Consejeros Electorales: Mtra. Alma Alicia Ávila Flores; M.S.C. César Adonai Taylor Maldonado; Mtra. Perla Marisol Gutiérrez Canizales; Mtra. María Leticia Ocampo Jiménez; Dr. Miguel Israel Santoyo Cantabrana; y del Consejero Presidente Provisional, Mtro. Chikara Yanome Toda, integrantes del Consejo General del Instituto Estatal Electoral de Baja California Sur.

INSTITUTO ESTATAL ELECTORAL DE BAJA CALIFORNIA SUR

Mtro. Chikara Yanome Toda
Consejero Presidente Provisional
del Consejo General

Lic. Héctor Gómez González
Encargado de Despacho de la
Secretaría del Consejo General

[14] En términos de los artículos 388, numeral 1 y 389, numeral 1 del Reglamento de Fiscalización.
[15] De conformidad con el artículo 458, numeral 8 de la LGIPE.

INSTITUTO ESTATAL ELECTORAL DE BAJA CALIFORNIA SUR

www.ieebcs.org.mx

Constitución #415 esquina con la Calle Guillermo Prieto, Colonia Centro, C.P. 23000, La Paz, Baja California Sur. **(612)** 125.0808 y **(612)** 129.4062

IEEBCS-CG200-NOVIEMBRE-2021

ACUERDO DEL CONSEJO GENERAL DEL INSTITUTO ESTATAL ELECTORAL DE BAJA CALIFORNIA SUR, RESPECTO DE LA DECLARATORIA DE PÉRDIDA DEL DERECHO A LA ACREDITACIÓN DEL OTRORA PARTIDO POLÍTICO NACIONAL DENOMINADO FUERZA POR MÉXICO ANTE ESTE ORGANISMO PÚBLICO LOCAL

GLOSARIO	
Consejo General:	Consejo General del Instituto Estatal Electoral de Baja California Sur
Constitución General:	Constitución Política de los Estados Unidos Mexicanos
Constitución Local:	Constitución Política del Estado Libre y Soberano de Baja California Sur
CPPRP:	Comisión de Partidos Políticos, Registro y Prerrogativas
COSCYT:	Consejo Sudcaliforniano de Ciencia y Tecnología
DEPPP:	Dirección Ejecutiva de Prerrogativas y Partidos Políticos
FXM:	Fuerza por México
INE:	Instituto Nacional Electoral
Instituto:	Instituto Estatal Electoral de Baja California Sur
LGPP:	Ley General de Partidos Políticos
LGIPE:	Ley General de Instituciones y Procedimientos Electorales
Ley Electoral:	Ley Electoral del Estado de Baja California Sur
Reglas de Liquidación:	Reglas Generales aplicables al procedimiento de liquidación de los Partidos Políticos Nacionales que no obtuvieron el porcentaje mínimo de la votación establecido en la ley para conservar su registro

1. Antecedentes

1.1. Expedición del Reglamento de Fiscalización. En fecha 19 de noviembre de 2014, el Consejo General del INE aprobó mediante acuerdo INE/CG263/2014, el Reglamento de Fiscalización, y adicionaron modificaciones al mismo mediante acuerdos INE/CG350/2014, INE/CG1047/2015, INE/CG320/2016, INE/CG875/2018, INE/CG68/2018, INE/CG409/2018, INE/CG04/2018 e INE/CG174/2020.

1.2. Aprobación de Lineamientos para optar por el registro como partidos locales. El 6 de noviembre de 2015, el Consejo General del INE aprobó el Acuerdo INE/CG939/2015[1] por medio del cual se ejerció la facultad de atracción y se aprobaron los Lineamientos para el ejercicio del derecho que tienen los otrora partidos políticos nacionales para optar por el registro como partido político local, establecido en el artículo 95, párrafo 5 de la Ley General de Partidos Políticos, publicado en el Diario Oficial de la Federación el 20 de mayo de 2016.

1.3. Aprobación de Reglas de Liquidación. El 12 de septiembre de 2018, el Consejo General del INE emitió el Acuerdo INE/CG1260/2018 por medio del cual se emitieron las Reglas de Liquidación aplicables al procedimiento de liquidación de los partidos políticos nacionales que no obtuvieron el porcentaje mínimo de la votación establecido en la ley para conservar su registro.

1.4. Registro del FXM. El 19 de octubre del 2020 FXM obtuvo su registro como Partido Político Nacional ante el INE con efectos a partir del día siguiente, mediante resolución INE/CG510/2020, el cual fue publicado en el Diario Oficial de la Federación el 30 de octubre de 2020.

1.5. Acreditación de FXM ante este Instituto. El 23 de octubre de 2020 FXM fue acreditado ante este organismo público, mediante acuerdo IEEBCS-CG091-OCTUBRE-2020, aprobado por el Consejo General.

1.6. Acuerdo de plazos para revisión. El día 27 de enero del 2021[2], se aprobó por parte del Consejo General del INE acuerdo por el que se dan a conocer los plazos para la revisión de los informes anuales de ingresos y gastos de los partidos políticos nacionales, partidos políticos nacionales con acreditación local y partidos políticos locales, así como agrupaciones políticas nacionales correspondientes al ejercicio 2020.

1.7 Resolución INE/CG204/2021. El día 25 de marzo, se aprobó en sesión ordinaria del Consejo General del INE Resolución respecto de las irregularidades encontradas en el dictamen consolidado de la revisión de los informes de ingresos y gastos de precampaña a los cargos de Gubernatura, Diputaciones locales y Ayuntamientos, correspondientes al Proceso Electoral Local Ordinario 2020- 2021 en el Estado de Baja California Sur.

1.8 Celebración de la Jornada Electoral concurrente. El 6 de junio, se llevó a cabo la jornada electoral para elegir Diputaciones Federales a nivel federal y en el Estado de Baja California Sur, Gubernatura, miembros de Ayuntamientos y Diputaciones al Congreso.

1.9 Resolución INE/CG1325/2021. El día 22 de julio se aprobó en sesión extraordinaria del Consejo General del INE Resolución respecto de las irregularidades encontradas en el dictamen consolidado de la revisión de los informes de ingresos y gastos de campaña de las y los candidatos a los cargos de Gubernatura, Diputaciones locales y Ayuntamientos, correspondientes al Proceso Electoral Local Ordinario 2020-2021 en el Estado de Baja California Sur.

1.10 Aprobación del acuerdo INE/JGE177/2021. En fecha 30 de agosto, la Junta General Ejecutiva del INE aprobó el acuerdo citado en el presente antecedente, mediante el cual se emitió la declaratoria de pérdida del registro de FXM, en virtud de no haber obtenido por lo menos el tres por ciento de la votación válida emitida en la elección federal ordinaria celebrada el 6 de junio del año en curso.

1.11 Aprobación del Dictamen INE/CG1569/2021. El 30 de septiembre, el Consejo General del INE aprobó el Dictamen citado en el presente antecedente, relativo a la pérdida del registro de FXM, en virtud de no haber obtenido por lo menos el tres por ciento de la votación valida emitida en la elección federal ordinaria celebrada el 6 de junio.

1.12 Notificación de la circular INE/UTVOPL/0177/2021. El 2 de octubre, se recibió ante este Organismo Público Electoral, la circular citada en el presente antecedente, signada por el Director de la Unidad Técnica de Vinculación con los Organismos Públicos Locales del INE, mediante la cual hace de conocimiento a este Instituto el Dictamen INE/CG1569/2021, aprobado por el Consejo General del INE relativo a la pérdida de registro de FXM como partido político nacional.

[1] Acuerdo disponible en: http://www.dof.gob.mx/nota_detalle.php?codigo=5438421&fecha=20/05/2016
[2] En lo sucesivo todas las fechas corresponden a 2021, salvo mención expresa.

INSTITUTO ESTATAL ELECTORAL DE BAJA CALIFORNIA SUR

www.ieebcs.org.mx

Constitución #415 esquina con la Calle Guillermo Prieto, Colonia Centro, C.P. 23000, La Paz, Baja California Sur. **(612)** 125.0808 y **(612)** 129.4062

1.13 Notificación de la circular INE/UTVOPL/0187/2021. El día 1 de noviembre se recibió ante este Organismo Público Electoral, la circular citada en el presente antecedente, signada por el Director de la Unidad Técnica de Vinculación con los Organismos Públicos Locales del INE, mediante la cual hace de conocimiento a este Instituto acuerdo INE/CG1634/2021 aprobado por el Consejo General de INE en sesión extraordinaria de fecha 29 de octubre, por medio del cual se establecen previsiones para salvaguardar los recursos del Partido Político Nacional PXM y los intereses de orden público, así como los derechos de terceros de conformidad con lo establecido en el artículo 385 numeral 2 del Reglamento de Fiscalización.

1.14 Aprobación de la propuesta por la CPPRP. El 3 de noviembre de 2021, en sesión extraordinaria, la CPPRP aprobó acuerdo respecto de la declaratoria de pérdida del derecho a la acreditación del otrora partido político nacional denominado FXM ante este organismo público local; mediante acuerdo IEEBCS-CPPRP-AC-0044-2021.

2. Considerando

2.1. Competencia.

Este Consejo General es competente para aprobar el presente acuerdo al ser el órgano superior de dirección del Instituto, que tiene entre sus atribuciones resolver respecto de la declaratoria de pérdida del derecho a la acreditación de los partidos políticos que hayan perdido su registro nacional, dictando los acuerdos necesarios para hacer efectivas sus atribuciones; lo anterior de conformidad con lo establecido en los artículos 12, párrafo primero y 18, fracción XXIV de la Ley Electoral, en correlación con el 96 de la LGPP.

2.2. Planteamiento del caso.

En un primer orden de ideas es preciso mencionar que los partidos políticos son entidades de interés público con personalidad jurídica y patrimonio propios, con registro legal ante el INE o ante los Organismos Públicos Locales, y tienen como fin promover la participación del pueblo en la vida democrática, contribuir a la integración de los órganos de representación política y como organizaciones de ciudadanos, hacer posible el acceso de éstos al ejercicio del poder público.

Dando cumplimiento con lo anterior, fue así como FXM obtuvo su registro como Partido Político Nacional ante el INE el 19 de octubre de 2020, publicado en el Diario Oficial de la Federación el 30 de octubre de 2020.

En tal virtud, al contar con registro vigente ante el INE y acreditación ante este Instituto, FXM participó en el Proceso Electoral Federal y Local ordinario correspondiente al año 2021, ejerciendo su derecho a postular candidaturas a Diputaciones Federales por ambos principios, así como Gubernatura, miembros de Ayuntamientos y Diputaciones Locales también por ambos principios conforme a lo dispuesto en la Constitución General, LGIPE, Ley Electoral y demás reglamentación aplicable.

Fue así como el 6 de junio, se llevó a cabo la jornada electoral concurrente federal y local, mediante la cual se renovaron entre otros cargos, Diputaciones Federales; además, en el ámbito local, se eligió el cargo a la Gubernatura, integrantes de los cinco Ayuntamientos y Diputaciones por Principio de Mayoría Relativa y Representación Proporcional.

De la señalada jornada electoral, el mencionado partido político obtuvo los siguientes resultados:

Tabla1. Ámbito Federal	
Tipo de Elección	**Porcentaje Respecto la Votación**
Diputaciones de Mayoría Relativa	2.5692%
Diputaciones de Representación Proporcional	2.5655%

Tabla 2. Ámbito Local	
Tipo de Elección	**Porcentaje Respecto la Votación**
Gubernatura	2.49%
Integrantes de ayuntamientos	6.27%
Diputaciones de Mayoría Relativa	4.87%
Diputaciones de Representación Proporcional	5.16%

Una vez obtenidos los resultados y porcentajes definitivos de los partidos políticos participantes en el Proceso Electoral Federal 2021, en fecha 30 de agosto, la Junta General Ejecutiva del INE, siendo el órgano competente, aprobó el acuerdo INE/JGE177/2021 mediante el cual se emitió la declaratoria de pérdida del registro de FXM, en virtud de no haber obtenido por lo menos el tres por ciento de la votación válida emitida en la elección federal ordinaria celebrada el 6 de junio.

Como consecuencia de lo anterior, 30 de septiembre, el Consejo General del INE aprobó en sesión pública extraordinaria el Dictamen INE/CG1569/2021, relativo a la pérdida del registro de dicho instituto político como partido político nacional, toda vez que no obtuvo el porcentaje mínimo de la votación establecido en la ley para conservar su registro, notificándose a este Instituto dicha determinación el 2 de octubre, mediante circular INE/UTVOPL/0177/2021, para todos los efectos legales conducentes.

Por lo que hace al referido Dictamen del Consejo General del INE, se estableció en sus puntos resolutivos primero, segundo y tercero, lo siguiente:

RESUELVE

PRIMERO.- *Se aprueba el Dictamen emitido por la Junta General Ejecutiva de este Instituto relativo a la pérdida de registro del Partido Político Nacional denominado "Fuerza por México", al no haber obtenido por lo menos el tres por ciento de la votación válida emitida en la elección federal ordinaria celebrada el seis de junio de dos mil veintiuno.*

SEGUNDO.- *Se declara la pérdida de registro como Partido Político Nacional, de "Fuerza por México", en virtud de que al no haber obtenido el tres por ciento de la votación válida emitida en la elección federal ordinaria celebrada el seis de junio de dos mil veintiuno, se ubicó en la causal prevista en el artículo 41, párrafo tercero, Base I, párrafo cuarto de la CPEUM y 94, párrafo 1, inciso b) de la LGPP.*

TERCERO.- *A partir del día siguiente a la aprobación del presente Dictamen, "Fuerza por México" pierde todos los derechos y prerrogativas que establecen la CPEUM y la LGPP, y demás normatividad aplicable, con excepción de las prerrogativas públicas correspondientes al resto del ejercicio fiscal 2021, que deberán ser entregadas por este Instituto a la persona Interventora respectiva, de conformidad con lo establecido por el artículo 389 del Reglamento de Fiscalización.*

INSTITUTO ESTATAL ELECTORAL DE BAJA CALIFORNIA SUR

www.ieebcs.org.mx

Constitución #415 esquina con la Calle Guillermo Prieto, Colonia Centro, C.P. 23000, La Paz, Baja California Sur. **(612)** 125.0808 y **(612)** 129.4062

2.2.1. De los derechos y prerrogativas de los partidos políticos nacionales.

Es pertinente señalar que los partidos políticos nacionales tienen derecho a participar en las elecciones de las entidades federativas y municipales, para lo cual, la ley debe garantizar que dichos partidos cuenten de manera equitativa con elementos para llevar a cabo sus actividades y señalará las reglas a que se sujetará el financiamiento de los propios partidos y sus campañas electorales.[3]

Asimismo, son derechos de los partidos políticos participar, en la preparación, desarrollo y vigilancia del proceso electoral, acceder a las prerrogativas y recibir el financiamiento público en los términos que la Constitución General y demás leyes aplicables dispongan, entre otros.[4]

Aunado a lo anterior, son prerrogativas de los partidos políticos el tener acceso a radio y televisión, participar del financiamiento público correspondiente para sus actividades, gozar del régimen fiscal que se establece en la LGPP y en las leyes de la materia, así como usar las franquicias postales y telegráficas que sean necesarias para el cumplimiento de sus funciones.[5]

Amén de lo antes señalado, la legislación federal y la legislación de las entidades federativas respectivas, determinarán lo relativo a los derechos y prerrogativas que en el ámbito local tendrán los partidos políticos nacionales.

En ese sentido, a efecto de respetar el derecho de acceder a las prerrogativas, en las entidades federativas podrá existir financiamiento local para los partidos políticos nacionales que participen en las elecciones de la entidad; asimismo, podrán nombrar representantes propietarios y suplentes ante los órganos de los Institutos locales electorales.[6]

2.2.2. De la pérdida de los derechos y prerrogativas de FXM en el ámbito local.

No obstante lo anterior, el partido político nacional que no obtenga, al menos, el tres por ciento del total de la votación válida emitida en cualquiera de las elecciones que se celebren para la renovación del Poder Ejecutivo o de las Cámaras del Congreso de la Unión, le será cancelado su registro extinguiendo con ello la personalidad jurídica del partido político de que se trate, siendo atribución exclusiva del Consejo General del INE el resolver, emitir la declaratoria correspondiente y solicitar su publicación en el Diario Oficial de la Federación.[7]

Como consecuencia de la pérdida de registro, perderá también todos los derechos y prerrogativas antes referidos, tanto en el ámbito federal como en el local, con excepción de las prerrogativas públicas correspondientes al resto del ejercicio fiscal 2021, las cuales deberán ser entregadas por este Instituto al interventor respectivo.[8]

No obstante lo anterior no se exime a quienes hayan sido sus dirigentes, candidatas y candidatos de cumplir las obligaciones que en materia de fiscalización establece la ley aplicable, hasta la conclusión de los procedimientos respectivos y de liquidación de patrimonio.[9]

2.2.3. De las facultades en el procedimiento de liquidación de partidos políticos nacionales.

En ese tenor, resulta necesario precisar que el INE será la única autoridad encargada de interpretar y aplicar las normas relacionadas con la liquidación de los partidos políticos que no obtuvieron el porcentaje mínimo de la votación establecido en la Ley para conservar su registro en el ámbito federal, con implicaciones a nivel local en el supuesto de los partidos políticos con registro nacional que no obtuvieron el 3% de la votación a nivel federal, pero sí superaron el porcentaje requerido a nivel local.

Tal función se llevará a través del Interventor designado por la Comisión de Fiscalización del INE, el cual será quien lleve a cabo el proceso de liquidación de los Partidos Políticos, incluyendo para ello, los recursos federales y locales de todas las entidades federativas; lo anterior de conformidad con el artículo 2 de las Reglas de liquidación señaladas en el punto de antecedente 1.3 del presente acuerdo.

De lo anterior se desprende que en lo relativo a los procedimientos de fiscalización o liquidación antes referidos este Instituto no cuenta con facultades para tal efecto, sino únicamente los órganos competentes del INE.

2.2.4. Del derecho para solicitar el registro como partido político local

Ahora bien, de conformidad con la tabla número 2 Ámbito local, inserta en el presente documento, podemos advertir que FXM obtuvo en 3 tipos de elección un porcentaje por arriba del 3%, en la elección local ordinaria celebrada el 6 de junio llevada a cabo en esta entidad federativa.

Por tanto, dicho partido político tiene el derecho para solicitar su registro como partido político local dentro del plazo de 10 días contados a partir de que quede firme la declaratoria de pérdida de registro emitida por el Consejo General del INE y de conformidad con el resolutivo acuarto del dictamen señalado en el punto de antecedente 1.7 de este acuerdo y con el artículo 5 de las Reglas de Liquidación.

Asimismo, para efectos de lo señalado en el párrafo inmediato anterior, FXM deberá atender el procedimiento establecido en los *LINEAMIENTOS PARA EL EJERCICIO DEL DERECHO QUE TIENEN LOS OTRORA PARTIDOS POLÍTICOS NACIONALES PARA OPTAR POR EL REGISTRO COMO PARTIDO POLÍTICO LOCAL ESTABLECIDO EN EL ARTÍCULO 95, PÁRRAFO 5 DE LA LEY GENERAL DE PARTIDOS POLÍTICOS*.

Así, la solicitud de registro deberá estar suscrita por los integrantes de los órganos directivos estatales de los otrora partidos políticos nacionales, inscritos en el libro de registro que lleva la Dirección Ejecutiva de Prerrogativas y Partidos Políticos del INE, con las facultades establecidas en los Estatutos y Reglamentos registrados ante dicha autoridad, tal como lo dispone el numeral 6 de los lineamientos citados en el párrafo que antecede.

Al respecto es importante precisar que aun cuando no es materia del presente acuerdo el determinar qué órgano directivo partidario es el competente para suscribir la solicitud de registro como partido político local que en su caso se presente, esta autoridad deberá apegarse a lo dispuesto por los *Lineamientos para el ejercicio del derecho que tienen los otrora partidos políticos nacionales para optar por el registro como partido político local* mencionados con anterioridad, la LGPP, así como las normas estatutarias aplicables para tal efecto.

---

[3] Lo anterior de conformidad con los artículos 41, Bases I, párrafo cuarto y II de la Constitución General y 36, Base I de la Constitución Local.
[4] Establecidos en el artículo 23 de la LGPP.
[5] De conformidad con el artículo 26 de la LGPP, 159 y 187 de la LGIPE.
[6] Según lo establecido en los incisos d) y j) del artículo 23 antes referido de la LGPP, en concordancia con los artículos 12 y 248 de la Ley Electoral.
[7] Con base en lo dispuesto por los artículos 41, Base I, párrafo cuarto de la Constitución General, 44, numeral 1, inciso m) de la LGIPE, 94, numeral 1 de la LGPP.
[8] De conformidad con lo establecido en el numeral 2 del artículo 380 bis del Reglamento de Fiscalización del INE.
[9] Según lo establecido en el artículo 96, numeral 2 de la LGPP.

INSTITUTO ESTATAL ELECTORAL DE BAJA CALIFORNIA SUR

www.ieebcs.org.mx

Constitución #415 esquina con la Calle Guillermo Prieto, Colonia Centro, C.P. 23000. La Paz, Baja California Sur. **(612)** 125.0808 y **(612)** 129.4062

En ese tenor, toda vez que FXM se encuentra en el supuesto 1 del artículo 2 de las Reglas de liquidación, es decir, partidos políticos con registro nacional que no obtuvieron el 3% de la votación a nivel federal, pero sí superaron el porcentaje requerido a nivel local y en consecuencia puede solicitar su registro como partido político local en los términos señalados en los párrafos anteriores, es necesario mencionar que, en caso de ejercer tal derecho, una vez presentado en tiempo y concluido exitosamente el trámite respectivo, tendrá a salvo sus derechos sobre los bienes y prerrogativas provenientes de recursos locales que, conforme a lo reportado en el Sistema Integral de Fiscalización, se encuentren registrados en la contabilidad de cada entidad federativa, al momento en que se haga la declaratoria de pérdida de registro del partido nacional, que aún sean parte de la administración que se encuentre llevando a cabo el Interventor, de conformidad con lo señalado en el párrafo tercero del artículo 5 de las Reglas de Liquidación.

Es de señalarse que, aunado a la obtención del 3 % de la votación requerida a nivel local, otro de los requisitos contenidos en el artículo 95, numeral 5 de la LGPP para solicitar el registro como partido político estatal es haber postulado candidatos propios en al menos la mitad de los municipios y distritos; en ese sentido, durante el Proceso Local Electoral 2020-2021 llevado a cabo recientemente, FXM registró candidatos en la totalidad de distritos electorales (16), así como en 4 de 5 municipios (Loreto, Comondú, La Paz y Los Cabos) que conforman esta entidad federativa, amén de que su análisis y valoración resultan materia de otro acuerdo.

Por último, cabe señalar que el Dictamen INE/CG1569/2021 relativo a la pérdida de registro como partido político nacional de FXM aún no se encuentra firme, toda vez que fue impugnado mediante el recurso de apelación con clave alfanumérica SUP-RAP-420/2021 tramitado ante la Sala Superior del Tribunal Electoral del Poder Judicial de la Federación, encontrándose actualmente pendiente de sentencia por lo que deberá estarse a la misma.

2.2.5. Del destino de los bienes y remanentes de sanciones del FXM

En tal virtud, el Interventor designado mantendrá en etapa de prevención los bienes y prerrogativas provenientes de recursos locales que, conforme a lo reportado en el Sistema Integral de Fiscalización, se encuentren registrados en la contabilidad de cada entidad federativa, al momento en que se haga la declaratoria de pérdida de registro del partido nacional, que aún sean parte de la administración que se encuentre llevando a cabo el Interventor, hasta que el instituto político de que se trate, obtenga su registro como partido político local y puedan entregársele formalmente, o bien, hasta que haya fenecido el plazo para solicitarlo, en cuyo caso, los bienes en comento seguirán la misma suerte que el resto del patrimonio; según lo dispuesto por el párrafo cuarto del artículo 5 de las Reglas de Liquidación.

Cabe mencionar que la etapa de prevención inicia a partir de que de los cómputos que realicen las juntas distritales del INE se desprenda que un partido político nacional, no obtuvo el tres por ciento de la votación a que se refiere el artículo 94 de LGPP y hasta que, en su caso, el Tribunal Electoral conforme la declaración de pérdida de registro emitida por la Junta General Ejecutiva, tal como lo dispone el artículo 385, numeral 1 del Reglamento de Fiscalización del INE.

Al respecto cabe precisar que de conformidad con el artículo 6, párrafo segundo de las Reglas de Liquidación[10], en el periodo de Prevención el Interventor será el responsable directo de vigilar y controlar el uso y destino que se le dé a los recursos y bienes tanto federales como locales, del partido de que se trate. En esta etapa, las prerrogativas que le correspondan al partido político tanto en el ámbito federal como en el local, deberán depositarse en las mismas cuentas aperturadas y registradas para dicho efecto, excepto en el caso de que el Interventor justifique ante la Unidad Técnica de Fiscalización del INE, la necesidad de abrir otra cuenta distinta a fin de proteger el patrimonio.

No es, sino hasta una vez iniciada la etapa de liquidación[11] y la notificación sobre la apertura de cuentas respectivas al INE, que las prerrogativas públicas federales y locales, correspondientes al ejercicio fiscal en que ocurra la liquidación, a las que aún tengan derecho a recibir los partidos políticos nacionales, contadas a partir del mes inmediato posterior al que quede firme la resolución de pérdida o cancelación de registro, deberán depositarse en las cuentas bancarias abiertas por el Interventor Liquidador a fin de que cuente con recursos suficientes para una liquidación ordenada.[12]

De igual manera, es en esta etapa las multas pendientes de pago no deberán descontarse de las ministraciones que le correspondan al partido político en liquidación de que se trate, sino que estas deberán considerarse en la lista de créditos, tal como lo establece el primer párrafo del artículo 13 de las Reglas de Liquidación.

No obstante lo antes señalado el Consejo General del INE aprobó en términos de los precisado en el antecedente 1.13, previsiones para salvaguardar los recursos del Partido Político Nacional PXM y los intereses de orden público, así como los derechos de terceros de conformidad con lo establecido en el artículo 385 numeral 2 del Reglamento de Fiscalización; ello toda vez que la autoridad nacional se vio en la necesidad de evitar que se haga mal uso del patrimonio de FXM, resultando indispensable que el Interventor tuviera mayor control de los recursos de los que dispone el partido en liquidación mediante la mancomunación de firmas, situación que quedó demostrada según las consideraciones vertidas por el máximo órgano de dirección del INE en el acuerdo INE/CG1634/2021, estableciéndose que el citado partido realizó gastos sin la autorización previa del especialista, destacando que hubo gastos que no son de los que se consideran en el rubro de indispensables para el sostenimiento ordinario del ente Político.

Ahora bien, toda vez que los recursos retenidos por concepto de sanciones deben ser destinados al organismo estatal encargado de la promoción, fomento y desarrollo de la ciencia, tecnología e innovación de esta entidad[13], el Consejo General deberá instruir a la Secretaría Ejecutiva de este Instituto para que ésta notifique al COSCYT que el remanente de sanciones pendientes por pagar del FXM, serán consideradas en la lista de créditos en el proceso de liquidación de este último.

2.2.6. De la pérdida de acreditación de FXM ante este Instituto.

En ese contexto, uno de los derechos que adquieren los partidos políticos que obtienen el registro nacional, es poder participar en las elecciones locales por medio del procedimiento que en ejercicio de la libertad configurativa establece cada legislación, por lo que al extinguirse la base jurídica que en su momento dio a lugar a su acreditación y representación ante el Consejo General de este Instituto, lo procedente desde luego, es la pérdida

[10] Reglas de Liquidación disponibles en: https://repositoriodocumental.ine.mx/xmlui/bitstream/handle/123456789/98441/CGex201809-12-ap-8.pdf

[11] Artículo 388 numeral 1 del Reglamento de Fiscalización del INE: *"Una vez que la Junta General emita la declaratoria de pérdida de registro o el Consejo General apruebe la pérdida o cancelación de registro, o en caso de impugnación, el Tribunal Electoral resuelva la declaratoria de pérdida de registro o de cancelación, el interventor deberá abrir cuando menos, una cuenta bancaria a nombre del partido político, seguido de las palabras* ***"en proceso de liquidación"***.

[12] En términos de los artículos 388, numeral 1 y 389, numeral 1 del Reglamento de Fiscalización.

[13] De conformidad con el artículo 458, numeral 8 de la LGIPE.

INSTITUTO ESTATAL ELECTORAL DE BAJA CALIFORNIA SUR

www.ieebcs.org.mx

Constitución #415 esquina con la Calle Guillermo Prieto, Colonia Centro, C.P. 23000, La Paz, Baja California Sur.
(612) 125.0808 y **(612)** 129.4062

del derecho a la acreditación de FXM ante esta autoridad administrativa electoral, toda vez que con la pérdida del registro fenecen todos los derechos y prerrogativas a nivel local, salvo lo establecido en los considerandos 2.2.4 y 2.2.5 del presente documento.

En este sentido, se instruye a la Secretaría Ejecutiva de este Instituto girar instrucciones a la Dirección Ejecutiva de Prerrogativas y Partidos Políticos, para efectos de cancelar en los libros de registro, a que se refiere el artículo 32, inciso m) del Reglamento Interior de esta autoridad electoral, la acreditación del partido político FXM, así como de la acreditación de su representante propietario y suplente.

Por cuanto hace a la liquidación de los recursos obtenidos con financiamiento público estatal de FXM, debe estarse a lo señalado por los artículos 388 numeral 1, 389 numeral 2 y demás aplicables del Reglamento de Fiscalización del INE y de las Reglas de Liquidación.

Por todo lo antes expuesto, este Consejo General, con base en los principios de rectores de este Instituto Estatal Electoral y de la materia electoral certeza, imparcialidad, independencia, legalidad, máxima publicidad y objetividad:

3. Acuerdo

Primero. Se determina la pérdida del derecho a la acreditación de registro como Partido Político Nacional denominado Fuerza por México ante esta autoridad administrativa electoral, de conformidad con lo establecido en los considerandos 2.2.2 y 2.2.6 del presente acuerdo.

Segundo. Se instruye a la Secretaría Ejecutiva gire instrucciones a la Direccion Ejecutiva de Prerrogativas y Partidos Politicos, a efecto de que proceda a la cancelacion en los libros a su cargo de la acreditacion como Partido Politico Nacional de Fuerza por México, así como de la acreditacion de representantes propietario y suplente ante el Consejo General del Instituto Estatal Electoral de Baja California Sur.

Tercero. Se instruye a la Direccion Ejecutiva de Prerrogativas y Partidos Politicos retener las prerrogativas restantes del ejercicio 2021, hasta en tanto se notifique a este Instituto sobre la apertura de "cuenta de liquidación"; en los términos señalados en el Considerando 2.2.5 de este acuerdo.

Cuarto. Se instruye a la Secretaría Ejecutiva que, notifique al Consejo Sudcaliforniano de Ciencia y Tecnología (COSCYT) para los efectos conducentes; de conformidad con lo señalado en el Considerando 2.2.5 del presente acuerdo.

Quinto. Notifíquese el presente acuerdo al otrora partido político nacional Fuerza por México a través de sus órganos directivos, así como al H. Congreso del Estado de Baja California Sur, para los efectos legales a que haya lugar.

Sexto. Notifíquese el presente acuerdo a los integrantes del Consejo General, a Contraloría General de este Instituto, para su conocimiento; y a la Unidad de Cómputo y Servicios Informáticos, a fin de que realice la actualización de datos dentro del sitio web institucional.

Séptimo. Notifíquese el presente acuerdo a la Unidad Técnica de Vinculación con los Organismos Públicos Locales del Instituto Nacional Electoral, para su conocimiento.

Octavo. Publíquese el presente acuerdo en el Boletín Oficial del Gobierno del Estado y en el sitio web institucional www.ieebcs.org.mx, una vez aprobado por el Consejo General de este Instituto.

Noveno. El presente acuerdo entrará en vigor al momento de su aprobación por parte del Consejo General de este Instituto.

El presente Acuerdo se aprobó en sesión extraordinaria del Consejo General, celebrada el 5 de noviembre de 2021, por unanimidad de votos de las y los Consejeros Electorales: Mtra. Alma Alicia Ávila Flores; M.S.C. César Adonai Taylor Maldonado; Mtra. Perla Marisol Gutiérrez Canizales; Mtra. María Leticia Ocampo Jiménez; Dr. Miguel Israel Santoyo Cantabrana; y del Consejero Presidente Provisional, Mtro. Chikara Yanome Toda, integrantes del Consejo General del Instituto Estatal Electoral de Baja California Sur.

INSTITUTO ESTATAL ELECTORAL DE BAJA CALIFORNIA SUR

Mtro. Chikara Yanome Toda
Consejero Presidente Provisional
del Consejo General

Lic. Héctor Gómez González
Encargado de Despacho de la
Secretaría del Consejo General

INSTITUTO ESTATAL ELECTORAL DE BAJA CALIFORNIA SUR

www.ieebcs.org.mx

Constitución #415 esquina con la Calle Guillermo Prieto, Colonia Centro, C.P. 23000. La Paz, Baja California Sur. **(612)** 125.0808 y **(612)** 129.4062

IEEBCS-CG201-NOVIEMBRE-2021

ACUERDO DEL CONSEJO GENERAL DEL INSTITUTO ESTATAL ELECTORAL DE BAJA CALIFORNIA SUR, RESPECTO DE LA DECLARATORIA DE PÉRDIDA DEL DERECHO A LA ACREDITACIÓN DEL OTRORA PARTIDO POLÍTICO NACIONAL DENOMINADO REDES SOCIALES PROGRESISTAS ANTE ESTE ORGANISMO PÚBLICO LOCAL

GLOSARIO	
Consejo General:	Consejo General del Instituto Estatal Electoral de Baja California Sur
Constitución General:	Constitución Política de los Estados Unidos Mexicanos
Constitución Local:	Constitución Política del Estado Libre y Soberano de Baja California Sur
CPPRP:	Comisión de Partidos Políticos, Registro y Prerrogativas
COSCYT:	Consejo Sudcaliforniano de Ciencia y Tecnología
DEPPP:	Dirección Ejecutiva de Prerrogativas y Partidos Políticos
INE:	Instituto Nacional Electoral
Instituto:	Instituto Estatal Electoral de Baja California Sur
LGPP:	Ley General de Partidos Políticos
LGIPE:	Ley General de Instituciones y Procedimientos Electorales
Ley Electoral:	Ley Electoral del Estado de Baja California Sur
RSP:	Redes Sociales Progresistas
Reglas de Liquidación:	Reglas Generales aplicables al procedimiento de liquidación de los Partidos Políticos Nacionales que no obtuvieron el porcentaje mínimo de la votación establecido en la ley para conservar su registro

1. Antecedentes

1.1. Expedición del Reglamento de Fiscalización. En fecha 19 de noviembre de 2014, el Consejo General del INE aprobó mediante acuerdo INE/CG263/2014, el Reglamento de Fiscalización, y adicionaron modificaciones al mismo mediante acuerdos INE/CG350/2014, INE/CG1047/2015, INE/CG320/2016, INE/CG875/2018, INE/CG68/2018, INE/CG409/2018, INE/CG04/2018 e INE/CG174/2020.

1.2. Aprobación de Lineamientos para optar por el registro como partidos locales. El 6 de noviembre de 2015, el Consejo General del INE aprobó el Acuerdo INE/CG939/2015[1] por medio del cual se ejerció la facultad de atracción y se aprobaron los Lineamientos para el ejercicio del derecho que tienen los otrora partidos políticos nacionales para optar por el registro como partido político local, establecido en el artículo 95, párrafo 5 de la Ley General de Partidos Políticos, publicado en el Diario Oficial de la Federación el 20 de mayo de 2016.

1.3. Aprobación de Reglas de Liquidación. El 12 de septiembre de 2018, el Consejo General del INE emitió el Acuerdo INE/CG1260/2018 por medio del cual se emitieron las Reglas de Liquidación aplicables al procedimiento de liquidación de los partidos políticos nacionales que no obtuvieron el porcentaje mínimo de la votación establecido en la ley para conservar su registro.

1.4. Registro del RSP. El 19 de octubre del 2020 RSP obtuvo su registro como Partido Político Nacional ante el INE con efectos a partir del día siguiente, mediante resolución INE/CG509/2021 el cual fue publicado en el Diario Oficial de la Federación el 28 de octubre de 2020.

1.5. Acreditación de RSP ante este Instituto. El 23 de octubre de 2020 RSP fue acreditado ante este organismo público, mediante acuerdo IEEBCS-CG092-OCTUBRE-2020, aprobado por el Consejo General.

1.6. Acuerdo de plazos para revisión. El día 27 de enero del 2021[2], se aprobó por parte del Consejo General del INE acuerdo por el que se dan a conocer los plazos para la revisión de los informes anuales de ingresos y gastos de los partidos políticos nacionales, partidos políticos nacionales con acreditación local y partidos políticos locales, así como agrupaciones políticas nacionales correspondientes al ejercicio 2020.

1.7 Resolución INE/CG204/2021. El día 25 de marzo, se aprobó en sesión ordinaria del Consejo General del INE Resolución respecto de las irregularidades encontradas en el dictamen consolidado de la revisión de los informes de ingresos y gastos de precampaña a los cargos de Gubernatura, Diputaciones locales y Ayuntamientos, correspondientes al Proceso Electoral Local Ordinario 2020- 2021 en el Estado de Baja California Sur.

1.8 Celebración de la Jornada Electoral concurrente. El 6 de junio, se llevó a cabo la jornada electoral para elegir Diputaciones Federales a nivel federal y en el Estado de Baja California Sur, Gubernatura, miembros de Ayuntamientos y Diputaciones al Congreso.

1.9 Resolución INE/CG1325/2021. El día 22 de julio se aprobó en sesión extraordinaria del Consejo General del INE Resolución respecto de las irregularidades encontradas en el dictamen consolidado de la revisión de los informes de ingresos y gastos de campaña de las y los candidatos a los cargos de Gubernatura, Diputaciones locales y Ayuntamientos, correspondientes al Proceso Electoral Local Ordinario 2020-2021 en el Estado de Baja California Sur.

1.10 Aprobación del acuerdo INE/JGE176/2021. En fecha 30 de agosto, la Junta General Ejecutiva del INE aprobó el acuerdo citado en el presente antecedente, mediante el cual se emitió la declaratoria de pérdida del registro de RSP, en virtud de no haber obtenido por lo menos el tres por ciento de la votación válida emitida en la elección federal ordinaria celebrada el 6 de junio del año en curso.

1.11 Aprobación del Dictamen INE/CG1568/2021. El 30 de septiembre, el Consejo General del INE aprobó el Dictamen citado en el presente antecedente, relativo a la pérdida del registro de RSP, en virtud de no haber obtenido por lo menos el tres por ciento de la votación valida emitida en la elección federal ordinaria celebrada el 6 de junio.

1.12 Notificación de la circular INE/UTVOPL/0176/2021. El 2 de octubre, se recibió ante este Organismo Público Electoral, la circular citada en el presente antecedente, signada por el Director de la Unidad Técnica de Vinculación con los Organismos Públicos Locales del INE, mediante la cual hace de conocimiento a este Instituto el Dictamen INE/CG1568/2021, aprobado por el Consejo General del INE relativo a la pérdida de registro de RSP como partido político nacional.

1.13 Aprobación de la propuesta por la CPPRP. El 3 de noviembre de 2021, en sesión extraordinaria, la CPPRP aprobó acuerdo respecto de la declaratoria de pérdida del derecho a la acreditación del otrora partido político nacional denominado RSP ante este organismo público local; mediante acuerdo IEEBCS-CPPRP-AC-0045-2021.

---

[1] Acuerdo disponible en: http://www.dof.gob.mx/nota_detalle.php?codigo=5438421&fecha=20/05/2016

[2] En lo sucesivo todas las fechas corresponden a 2021, salvo mención expresa.

INSTITUTO ESTATAL ELECTORAL DE BAJA CALIFORNIA SUR
www.ieebcs.org.mx
Constitución #415 esquina con la Calle Guillermo Prieto, Colonia Centro, C.P. 23000, La Paz, Baja California Sur. **(612)** 125.0808 y **(612)** 129.4062

2. Considerando

2.1. Competencia.

Este Consejo General es competente para aprobar el presente acuerdo al ser el órgano superior de dirección del Instituto, que tiene entre sus atribuciones resolver respecto de la declaratoria de pérdida del derecho a la acreditación de los partidos políticos que hayan perdido su registro nacional, dictando los acuerdos necesarios para hacer efectivas sus atribuciones; lo anterior de conformidad con lo establecido en los artículos 12, párrafo primero y 18, fracción XXIV de la Ley Electoral, en correlación con el 96 de la LGPP.

2.2. Planteamiento del caso.

En un primer orden de ideas es preciso mencionar que los partidos políticos son entidades de interés público con personalidad jurídica y patrimonio propios, con registro legal ante el INE o ante los Organismos Públicos Locales, y tienen como fin promover la participación del pueblo en la vida democrática, contribuir a la integración de los órganos de representación política y como organizaciones de ciudadanos, hacer posible el acceso de éstos al ejercicio del poder público.

Dando cumplimiento con lo anterior, fue así como RSP obtuvo su registro como Partido Político Nacional ante el INE el 19 de octubre de 2020, publicado en el Diario Oficial de la Federación el 28 de octubre de 2020.

En tal virtud, al contar con registro vigente ante el INE y acreditación ante este Instituto, RSP participó en el Proceso Electoral Federal y Local ordinario correspondiente al año 2021, ejerciendo su derecho a postular candidaturas a Diputaciones Federales por ambos principios, así como Gubernatura, miembros de Ayuntamientos y Diputaciones Locales también por ambos principios conforme a lo dispuesto en la Constitución General, LGIPE, Ley Electoral y demás reglamentación aplicable.

Fue así como el 6 de junio, se llevó a cabo la jornada electoral concurrente federal y local, mediante la cual se renovaron entre otros cargos, Diputaciones Federales; además, en el ámbito local, se eligió el cargo a la Gubernatura, integrantes de los cinco Ayuntamientos y Diputaciones por Principio de Mayoría Relativa y Representación Proporcional.

De la señalada jornada electoral, el mencionado partido político obtuvo los siguientes resultados:

Tabla1. Ámbito Federal	
Tipo de Elección	**Porcentaje Respecto la Votación**
Diputaciones de Mayoría Relativa	1.8348%
Diputaciones de Representación Proporcional	1.8311%

Tabla 2. Ámbito Local	
Tipo de Elección	**Porcentaje Respecto la Votación**
Gubernatura	0.84%
Integrantes de ayuntamientos	1.32%
Diputaciones de Mayoría Relativa	1.79%
Diputaciones de Representación Proporcional	1.7%

Una vez obtenidos los resultados y porcentajes definitivos de los partidos políticos participantes en el Proceso Electoral Federal 2021, en fecha 30 de agosto, la Junta General Ejecutiva del INE, siendo el órgano competente, aprobó el acuerdo INE/JGE176/2021 mediante el cual se emitió la declaratoria de pérdida del registro de RSP, en virtud de no haber obtenido por lo menos el tres por ciento de la votación válida emitida en la elección federal ordinaria celebrada el 6 de junio.

Como consecuencia de lo anterior, el día 30 de septiembre el Consejo General del INE aprobó en sesión pública extraordinaria el Dictamen INE/CG1568/2021, relativo a la pérdida del registro de dicho instituto político como partido político nacional, toda vez que no obtuvo el porcentaje mínimo de la votación establecido en la ley para conservar su registro, notificándose a este Instituto dicha determinación el 2 de octubre, mediante circular INE/UTVOPL/0176/2021, para todos los efectos legales conducentes.

Por lo que hace al referido Dictamen del Consejo General del INE, se estableció en sus puntos resolutivos primero, segundo y tercero, lo siguiente:

> *RESUELVE*
>
> ***PRIMERO.-*** *Se aprueba el Dictamen emitido por la Junta General Ejecutiva de este Instituto relativo a la pérdida de registro del Partido Político Nacional denominado "Redes Sociales Progresistas", al no haber obtenido por lo menos el tres por ciento de la votación válida emitida en la elección federal ordinaria celebrada el seis de junio de dos mil veintiuno.*
>
> ***SEGUNDO.-*** *Se declara la pérdida de registro como Partido Político Nacional, de "Redes Sociales Progresistas", en virtud de que al no haber obtenido el tres por ciento de la votación válida emitida en la elección federal ordinaria celebrada el seis de junio de dos mil veintiuno, se ubicó en la causal prevista en el artículo 41, párrafo tercero, Base I, párrafo cuarto de la CPEUM y 94, párrafo 1, inciso b) de la LGPP.*
>
> ***TERCERO.-*** *A partir del día siguiente a la aprobación del presente Dictamen, "Redes Sociales Progresistas" pierde todos los derechos y prerrogativas que establecen la CPEUM y la LGPP, y demás normatividad aplicable, con excepción de las prerrogativas públicas correspondientes al resto del ejercicio fiscal 2021, que deberán ser entregadas por este Instituto a la persona Interventora respectiva, de conformidad con lo establecido por el artículo 389 del Reglamento de Fiscalización.*

2.2.1. De los derechos y prerrogativas de los partidos políticos nacionales

Es pertinente señalar que los partidos políticos nacionales tienen derecho a participar en las elecciones de las entidades federativas y municipales, para lo cual, la ley debe garantizar que dichos partidos cuenten de manera equitativa con elementos para llevar a cabo sus actividades y señalará las reglas a que se sujetará el financiamiento de los propios partidos y sus campañas electorales.[3]

Asimismo, son derechos de los partidos políticos[4] participar en la preparación, desarrollo y vigilancia del proceso electoral, acceder a las prerrogativas y recibir el financiamiento público en los términos que la Constitución General y demás leyes aplicables dispongan, entre otros.

Aunado a lo anterior, son prerrogativas de los partidos políticos el tener acceso a radio y televisión, participar del financiamiento público correspondiente para sus actividades, gozar del régimen fiscal que se establece en la LGPP y en las leyes de la materia, así como usar las franquicias postales y telegráficas que sean necesarias para el cumplimiento de sus funciones.[5]

Amén de lo antes señalado, la legislación federal y la legislación de las entidades federativas respectivas, determinarán lo relativo a los derechos y prerrogativas que en el ámbito local tendrán los partidos políticos nacionales.

---

[3] Lo anterior de conformidad con los artículos 41, Bases I, párrafo cuarto y II de la Constitución General y 36, Base I de la Constitución Local.
[4] Establecidos en el artículo 23 de la LGPP.
[5] De conformidad con los artículos 26 de la LGPP; 159 y 187 de la LGIPE.

INSTITUTO ESTATAL ELECTORAL DE BAJA CALIFORNIA SUR
www.ieebcs.org.mx
Constitución #415 esquina con la Calle Guillermo Prieto, Colonia Centro, C.P. 23000, La Paz, Baja California Sur.
(612) 125.0808 y **(612)** 129.4062

En ese sentido, a efecto de respetar el derecho de acceder a las prerrogativas, en las entidades federativas podrá existir financiamiento local para los partidos políticos nacionales que participen en las elecciones de la entidad; asimismo, podrán nombrar representantes propietarios y suplentes ante los órganos de los Institutos locales electorales.[6]

2.2.2. De la pérdida de los derechos y prerrogativas del RSP en el ámbito local

No obstante lo anterior, el partido político nacional que no obtenga, al menos, el tres por ciento del total de la votación válida emitida en cualquiera de las elecciones que se celebren para la renovación del Poder Ejecutivo o de las Cámaras del Congreso de la Unión, le será cancelado el registro, lo cual extingue la personalidad jurídica del partido político, siendo atribución exclusiva del Consejo General del INE el resolver, emitir la declaratoria correspondiente y solicitar su publicación en el Diario Oficial de la Federación.[7]

Como consecuencia de la pérdida de registro, perderá también todos los derechos y prerrogativas antes referidos, tanto en el ámbito federal como en el local, con excepción de las prerrogativas públicas correspondientes al resto del ejercicio fiscal 2021, las cuales deberán ser entregadas por este Instituto al interventor respectivo.[8]

No obstante lo anterior no se exime a quienes hayan sido sus dirigentes, candidatas y candidatos de cumplir las obligaciones que en materia de fiscalización establece la ley aplicable, hasta la conclusión de los procedimientos respectivos y de liquidación de patrimonio.[9]

2.2.3. De las facultades en el procedimiento de liquidación de partidos políticos nacionales

En ese tenor, resulta necesario precisar que el INE será el único encargado de interpretar y aplicar las normas relacionadas con la liquidación de los partidos políticos que no obtuvieron el porcentaje mínimo de la votación establecido en la Ley para conservar su registro en el ámbito federal, con implicaciones a nivel local en el supuesto de los partidos políticos con registro nacional que no obtuvieron el 3% de la votación a nivel federal, pero sí superaron el porcentaje requerido a nivel local.

Tal función se llevará a través del Interventor designado por la Comisión de Fiscalización del INE y será quien lleve a cabo el proceso de liquidación de los partidos políticos, incluyendo para ello, los recursos federales y los locales de todas las entidades federativas; lo anterior de conformidad con el artículo 2 de las Reglas de liquidación señaladas en el punto de antecedente 1.3 del presente acuerdo.

De lo anterior se desprende que en lo relativo a los procedimientos de fiscalización o liquidación antes referidos este Instituto no cuenta con facultades para tal efecto, sino únicamente los órganos competentes del INE.

2.2.4. De la imposibilidad legal para solicitar el registro como partido político local

Ahora bien, toda vez que el RSP se encuentra en el supuesto 2 del artículo 2[10] de las Reglas de Liquidación, es decir, al ser un partido político con registro nacional que no obtuvo el 3% de la votación a nivel federal, ni tampoco el requerido a nivel local, no se encuentra en posibilidad de solicitar su registro como partido político local ante este Instituto, en virtud de que queda excluido de tal derecho en términos del párrafo primero del artículo 5[11] de las ya mencionadas Reglas de Liquidación.

Es de señalarse que, aunado a la obtención del 3 % de la votación requerida a nivel local, otro de los requisitos contenidos en el artículo 95, numeral 5 de la LGPP para solicitar el registro como partido político estatal es haber postulado candidatos propios en al menos la mitad de los municipios y distritos; en ese sentido, durante el Proceso Local Electoral 2020-2021 llevado a cabo recientemente, RSP registró candidatos en la totalidad de distritos electorales (16), así como en los 5 municipios (Mulegé, Comondú, La Paz, Los Cabos y Loreto) que conforman esta entidad federativa.

Por último, cabe señalar que el Dictamen INE/CG1568/2021 relativo a la pérdida de registro como partido político nacional de RSP aún no se encuentra firme, toda vez que fue impugnado mediante el recurso de apelación con clave alfanumérica SUP-RAP-422/2021 tramitado ante la Sala Superior del Tribunal Electoral del Poder Judicial de la Federación, encontrándose actualmente pendiente de sentencia por lo que deberá estarse a la misma.

2.2.5. Del destino de los bienes y remanentes de sanciones del RSP

Durante el periodo de prevención —*esto es, a partir de que de los cómputos que realicen los consejos distritales del INE se desprenda que un partido político nacional, no obtuvo el tres por ciento de la votación a que se refiere el artículo 94 de la LGPP y hasta que, en su caso, el Tribunal Electoral confirme la declaración de pérdida de registro emitida por la Junta General Ejecutiva, tal como lo dispone el artículo 385, numeral 1 del Reglamento de Fiscalización del INE*—, el partido político deberá entregar formalmente al Interventor la información de los bienes que conforman el patrimonio del partido a través de un acta de Entrega-Recepción, sin que esto signifique que se encuentre en la etapa de liquidación, la cual inicia precisamente, una vez confirmada en su caso, la pérdida de registro.

Lo anterior toda vez que todos los recursos que formen parte del patrimonio del partido político deberán destinarse al cumplimiento de las obligaciones que hubiere contraído el partido en liquidación en el orden de prelación, de conformidad con lo señalado en los artículos 7 y 9 de las Reglas de Liquidación.

Así, concluida la liquidación será el Interventor quien se encargue de determinar los recursos remanentes que existan tanto federales como locales, así como de identificar los bienes remanentes, a fin de proceder a reintegrarlos a la Tesorería de la Federación o a la de las entidades según corresponda, según lo dispuesto por el artículo 10 de las Reglas de Liquidación.

Al respecto cabe precisar que de conformidad con el artículo 6, párrafo segundo de las Reglas de Liquidación[12], en el periodo de Prevención el Interventor será el responsable directo de vigilar y controlar el uso y destino que se le dé a los recursos y bienes tanto federales como locales, del partido de que se trate. En esta etapa, las prerrogativas que le correspondan al partido político tanto en el ámbito federal como en el local, deberán

---

[6] Según lo establecido en los incisos d) y j) del artículo 23 de la LGPP, en concordancia con los artículos 12 y 248 de la Ley Electoral.
[7] Lo anterior con base en lo dispuesto por los artículos 41, Base I, párrafo cuarto de la Constitución General, 44, numeral 1, inciso m) de la LGIPE, 94, numeral 1 de la LGPP.
[8] De conformidad con lo establecido en el numeral 2 del artículo 380 bis del Reglamento de Fiscalización del INE.
[9] Según lo establecido en el artículo 96, numeral 2 de la LGPP.
[10] Artículo 2 de las Reglas de Liquidación. *El Instituto Nacional Electoral será el encargado de interpretar y aplicar las normas relacionadas con la liquidación de los partidos políticos que no obtuvieron el porcentaje mínimo de la votación establecido en la Ley para conservar su registro en el ámbito federal, con implicaciones a nivel local, en los siguientes supuestos:*
1. Partidos políticos con registro nacional que no obtuvieron el 3% de la votación a nivel federal, pero sí superaron el porcentaje requerido a nivel local;
2. Partidos políticos con registro nacional que no obtuvieron el 3% a nivel federal ni tampoco obtuvieron el requerido a nivel local;
3. Partidos políticos con registro nacional que aun cuando no obtuvieron el 3% a nivel federal, tienen derecho a participar en el próximo Proceso Electoral Local.
[11] Artículo 5 de las Reglas de Liquidación. *En los supuestos 1 y 3, del artículo 2 del presente Acuerdo, si el Partido Político Nacional subsistente en el ámbito local pretendiera constituirse como partido político con registro local, deberá observar los Lineamientos emitidos por el Consejo General del Instituto Nacional Electoral mediante Acuerdo INE/CG939/2015, para el ejercicio del derecho que tienen los otrora Partidos Políticos Nacionales para optar por el registro como partido político local. (...)*
[12] Reglas de Liquidación disponibles en: https://repositoriodocumental.ine.mx/xmlui/bitstream/handle/123456789/98441/CGex201809-12-ap-8.pdf

INSTITUTO ESTATAL ELECTORAL DE BAJA CALIFORNIA SUR

www.ieebcs.org.mx

Constitución #415 esquina con la Calle Guillermo Prieto, Colonia Centro, C.P. 23000. La Paz, Baja California Sur. **(612)** 125.0808 y **(612)** 129.4062

depositarse en las mismas cuentas aperturadas y registradas para dicho efecto, excepto en el caso de que el Interventor justifique ante la Unidad Técnica de Fiscalización del INE, la necesidad de abrir otra cuenta distinta a fin de proteger el patrimonio.

No es, sino hasta una vez iniciada la etapa de liquidación[13] y la notificación sobre la apertura de cuentas respectivas a este Instituto, que las prerrogativas públicas federales y locales correspondientes al ejercicio fiscal en que ocurra la liquidación a las que aún tengan derecho a recibir los partidos políticos nacionales, contadas a partir del mes inmediato posterior al que quede firme la resolución de pérdida o cancelación de registro, deberán depositarse en las cuentas bancarias abiertas por el Interventor Liquidador a fin de que cuente con recursos suficientes para una liquidación ordenada.[14]

De igual manera, es en esta etapa que las multas pendientes de pago no deberán descontarse de las ministraciones que le correspondan al partido político en liquidación de que se trate, sino que estas deberán considerarse en la lista de créditos; tal como lo establece el primer párrafo del artículo 13 de las Reglas de Liquidación.

En consecuencia, toda vez que los recursos retenidos por concepto de sanciones deben ser destinados al organismo estatal encargado de la promoción, fomento y desarrollo de la ciencia, tecnología e innovación de esta entidad[15], el Consejo General deberá instruir a la Secretaría Ejecutiva de este Instituto para que, una vez que el interventor notifique a este órgano electoral la apertura de la nueva cuenta de liquidación señalada en los dos párrafos que anteceden, ésta a su vez notifique al COSCYT que el remanente de sanciones pendientes por pagar del RSP, serán consideradas en la lista de créditos en el proceso de liquidación de este último.

2.2.6. De la pérdida de acreditación del RSP ante este Instituto

En ese contexto, uno de los derechos que adquieren los partidos políticos que obtienen el registro nacional, es poder participar en las elecciones locales por medio del procedimiento que en ejercicio de la libertad configurativa establece cada legislación, por lo que al extinguirse la base jurídica que en su momento dio a lugar a su acreditación y representación ante el Consejo General de este Instituto, lo procedente desde luego, es la pérdida del derecho a la acreditación de RSP ante esta autoridad administrativa electoral, toda vez que con la pérdida del registro fenecen todos los derechos y prerrogativas a nivel local, salvo la excepción referida en los considerandos que antecede.

En este sentido, se instruye a la Secretaría Ejecutiva de este Instituto, girar instrucciones a la Dirección Ejecutiva de Prerrogativas y Partidos Políticos, para efectos de cancelar en los libros de registro, a que se refiere el artículo 32, inciso m) del Reglamento Interior de esta autoridad electoral, la acreditación del partido político RSP, así como de la acreditación de su representante propietario y suplente.

Por cuanto hace a la liquidación de los recursos obtenidos con financiamiento público estatal de RSP, debe estarse a lo señalado por los artículos 388 numeral 1, 389 numeral 2 y demás aplicables del Reglamento de Fiscalización del INE y de las Reglas de Liquidación.

Por todo lo antes expuesto, este Consejo General, con base en los principios de rectores de este Instituto Estatal Electoral y de la materia electoral certeza, imparcialidad, independencia, legalidad, máxima publicidad y objetividad:

3. Acuerda

Primero. Se determina la pérdida del derecho a la acreditación de registro como Partido Político Nacional denominado Redes Sociales Progresistas ante esta autoridad administrativa electoral, de conformidad con lo establecido en los considerandos 2.2.2 y 2.2.6 del presente acuerdo.

Segundo. Se instruye a la Secretaría Ejecutiva gire instrucciones a la Direccion Ejecutiva de Prerrogativas y Partidos Politicos, a efecto de que proceda a la cancelacion en los libros a su cargo de la acreditacion como Partido Politico Nacional de Redes Sociales Progresistas, así como de la acreditacion de representantes propietario y suplente ante el Consejo General del Instituto Estatal Electoral de Baja California Sur.

Tercero. Se instruye a la Direccion Ejecutiva de Prerrogativas y Partidos Politicos a ministrar las prerrogativas restantes del ejercicio 2021 en las mismas cuentas aperturadas y registradas para tal efecto, hasta en tanto se notifique a este Instituto sobre la apertura de "cuenta de liquidación"; en los términos señalados en el Considerando 2.2.5 de este acuerdo.

Cuarto. Se instruye a la Secretaría Ejecutiva que, una vez que el interventor notifique a este Instituto la apertura de cuentas de liquidación, notifique al Consejo Sudcaliforniano de Ciencia y Tecnología (COSCYT) para los efectos conducentes; de conformidad con lo señalado en el Considerando 2.2.5 del presente acuerdo.

Quinto. Notifíquese el presente acuerdo al otrora partido político nacional Redes Sociales Progresistas a través de sus órganos directivos, así como al H. Congreso del Estado de Baja California Sur, para los efectos legales a que haya lugar.

Sexto. Notifíquese el presente acuerdo a los integrantes del Consejo General, a Contraloría General de este Instituto, para su conocimiento; y a la Unidad de Cómputo y Servicios Informáticos, a fin de que realice la actualización de datos dentro del sitio web institucional.

Séptimo. Notifíquese el presente acuerdo a la Unidad Técnica de Vinculación con los Organismos Públicos Locales del Instituto Nacional Electoral, para su conocimiento.

Octavo. Publíquese el presente acuerdo en el Boletín Oficial del Gobierno del Estado y en el sitio web institucional www.ieebcs.org.mx, una vez aprobado por el Consejo General de este Instituto.

Noveno. El presente acuerdo entrará en vigor al momento de su aprobación por parte del Consejo General de este Instituto.

El presente Acuerdo se aprobó en sesión extraordinaria del Consejo General, celebrada el 5 de noviembre de 2021, por unanimidad de votos de las y los Consejeros Electorales: Mtra. Alma Alicia Ávila Flores; M.S.C. César Adonai Taylor Maldonado; Mtra. Perla Marisol Gutiérrez Canizales; Mtra. María Leticia Ocampo Jiménez; Dr. Miguel Israel Santoyo Cantabrana, y del Consejero Presidente Provisional, Mtro. Chikara Yanome Toda, integrantes del Consejo General del Instituto Estatal Electoral de Baja California Sur.

Mtro. Chikara Yanome Toda
Consejero Presidente Provisional del Consejo General

INSTITUTO ESTATAL ELECTORAL DE BAJA CALIFORNIA SUR

Lic. Héctor Gómez González
Encargado de Despacho de la Secretaría del Consejo General

[13] Artículo 388 numeral 1 del Reglamento de Fiscalización del INE: *"Una vez que la Junta General emita la declaratoria de pérdida de registro o el Consejo General apruebe la pérdida o cancelación de registro, o en caso de impugnación, el Tribunal Electoral resuelva la declaratoria de pérdida de registro o de cancelación, el interventor deberá abrir cuando menos, una cuenta bancaria a nombre del partido político, seguido de las palabras "en proceso de liquidación"*

[14] En términos de los artículos 388, numeral 1 y 389, numeral 1 del Reglamento de Fiscalización.

[15] De conformidad con el artículo 458, numeral 8 de la LGIPE.

H. XVII AYUNTAMIENTO DEL MUNICIPIO DE LA PAZ B. C. S. 2021-2024

LA PAZ es posible

SECRETARÍA GENERAL

La Paz, Baja California Sur, a 19 de noviembre de 2021.

C. Alejandro Iván Mota Trasviña, Secretario General Municipal del H. XVII Ayuntamiento de La Paz, Baja California Sur, por medio del presente instrumento, en uso de las facultades que me confieren los artículos 121 fracción V de la Ley Orgánica del Gobierno Municipal del Estado de Baja California Sur; y 35 fracción IV del Reglamento de la Administración Pública Municipal de La Paz, Baja California Sur, **CERTIFICO,** dando fe y constancia que en fecha jueves 18 de noviembre de 2021, siendo las 13:30 horas, se reunieron los integrantes del Cabildo del H. XVII Ayuntamiento de La Paz, para llevar a cabo la **Cuarta Sesión Extraordinaria**, en la cual, en el punto número **Cuatro** del orden del día, de conformidad con los motivos, razonamientos, argumentos, fundamento y resultados expuestos en el Punto de Acuerdo presentado por la Comisión Municipal para la Elección de Delegados y Subdelegados del Municipio de La Paz, Baja California Sur, se aprobó por **Unanimidad** de votos, lo siguiente:

"...ÚNICO.- Se califica y declara válido y oficial el resultado respecto de la Consulta Ciudadana para designar a las Autoridades Auxiliares del Ayuntamiento denominados Delegados y Subdelegados del Municipio de La Paz, B.C.S., para el periodo 2021-2024, tal como lo establece el considerando segundo..."

De acuerdo al contenido y términos de los resultados del proceso de la consulta ciudadana, los Delegados y Subdelegados electos del Municipio de La Paz, Baja California Sur, son los siguientes:

NOMBRE	CARGO	DELEGACIÓN O SUBDELEGACIÓN
C. ZULEMA ATALI CESEÑA CORDOVA	SUBDELEGADA MUNICIPAL	SAN JUAN DE LA COSTA
C. OTTON ARCE ESPINOZA	SUBDELEGADO MUNICIPAL	EL CENTENARIO
C. MARÍA DE JESÚS ROBLES MARTÍNEZ	SUBDELEGADA MUNICIPAL	CHAMETLA
C. ROSA EMMA LÓPEZ MARTÍNEZ	SUBDELEGADA MUNICIPAL	SAN PEDRO
C. LETICIA CURIEL VALLE	SUBDELEGADA MUNICIPAL	LA CONQUISTA AGRARIA
C. AMAIRANY LEÓN ENCINAS	SUBDELEGADA MUNICIPAL	SAN EVARISTO
C. LUIS BURQUEZ CARBALLO	SUBDELEGADO MUNICIPAL	EL PROGRESO
C. SONIA SOSA Y SILVA	SUBDELEGADA MUNICIPAL	ALFREDO V. BONFIL
C. PERLA VANESSA HIRALES COTA	SUBDELEGADA MUNICIPAL	LA FORTUNA
C. FRANCISCO JAVIER SALGADO AGÚNDEZ	**DELEGADO MUNICIPAL**	**TODOS SANTOS**
C. DUNIA SUJEY CESEÑA LEÓN	SUBDELEGADA MUNICIPAL	EL AGUAJE
C. JORGE ADRIÁN BELTRÁN AVILÉS	SUBDELEGADO MUNICIPAL	MATANCITAS
C. MARIO ALFONSO AVILÉS VILLALOBOS	SUBDELEGADO MUNICIPAL	EL PESCADERO
C. DOMENIKA ELIZET AVILÉS SAIZA	SUBDELEGADA MUNICIPAL	SANTA GERTRUDIS
C. DANIELA LUCÍA ZAZUETA LEÓN	SUBDELEGADA MUNICIPAL	EL REFUGIO
C. GUADALUPE SALVADOR AVILÉS ESPINOZA	SUBDELEGADO MUNICIPAL	EL SALTITO DE LOS GARCÍA
C. MARÍA DE LOS ÁNGELES BELTRÁN OROZCO	SUBDELEGADA MUNICIPAL	EL VELADERO
C. GABRIELA ZUMAYA VILLARINO	SUBDELEGADA MUNICIPAL	PLUTARCO ELÍAS CALLES
C. VÍCTOR JESÚS PÉREZ AGÚNDEZ	SUBDELEGADO MUNICIPAL	SAN ANDRÉS
C. YESENIA MOYRÓN VILLARINO	SUBDELEGADA MUNICIPAL	SAN VENANCIO
C. ALFREDO OROZCO CASTRO	SUBDELEGADO MUNICIPAL	TEXCALAMA
C. EXIQUIO JOSÉ LEÓN CASTILLO	SUBDELEGADO MUNICIPAL	LOS HORCONCITOS
C. FRANCISCO QUIRINO COTA OROZCO	SUBDELEGADO MUNICIPAL	LAS PLAYITAS
C. FRANCISCO JAVIER SILVA ROCHÍN	**DELEGADO MUNICIPAL**	**LOS BARRILES**
C. MARTÍN SANDOVAL MEZA	SUBDELEGADO MUNICIPAL	SAN BARTOLO
C. JUANA BELÉN MEZA SÁNDEZ	SUBDELEGADA MUNICIPAL	EL CARDONAL
C. JUAN GUADALUPE COTA PIÑUELAS	SUBDELEGADO MUNICIPAL	EL CORO
C. FRANCISCO JAVIER CASTRO CASTRO	**DELEGADO MUNICIPAL**	**EL VALLE DE EL CARRIZAL**
C. MARIBEL LUGO VENTURA	SUBDELEGADA MUNICIPAL	EJIDO MELITÓN ALBAÑEZ
C. ISAAC GUADALUPE AGÚNDEZ SÁNCHEZ	SUBDELEGADO MUNICIPAL	LA MATANZA
C. JOSÉ ROGELIO GONZÁLEZ GONZÁLEZ	SUBDELEGADO MUNICIPAL	LA TRINIDAD
C. LIDIA AVILÉS MENDOZA	SUBDELEGADA MUNICIPAL	EJIDO ÁLVARO OBREGÓN
C. HERACLIO HIRALES SÁNCHEZ	SUBDELEGADO MUNICIPAL	SAN BLAS
C. PAOLA HERNÁNDEZ MANRÍQUEZ	**DELEGADA MUNICIPAL**	**SAN ANTONIO**
C. ANA KARINA GONZÁLEZ	SUBDELEGADA MUNICIPAL	EL TRIUNFO
C. DELIA ORALIA ORTEGA MARTÍNEZ	SUBDELEGADA MUNICIPAL	EL ROSARIO
C. GUILIBALDO NÚÑEZ MEZA	SUBDELEGADO MUNICIPAL	EL VALLE PERDIDO

H. XVII AYUNTAMIENTO DEL MUNICIPIO DE LA PAZ B. C. S. 2021-2024

LA PAZ es posible

SECRETARÍA GENERAL

C. AGUEDA JUDITH COTA CASTILLO	SUBDELEGADA MUNICIPAL	PALO VERDE
C. DONALDO EZEQUIEL MEZA NAVARRO	SUBDELEGADO MUNICIPAL	PALO DE ARCO
C. BERTHA NÚÑEZ CASTRO	SUBDELEGADA MUNICIPAL	SAN ANTONIO DE LA SIERRA
C. RAMÓN AVILÉS GARCÍA	**DELEGADO MUNICIPAL**	**SAN JUAN DE LOS PLANES**
C. FILIBERTO GONZÁLEZ AVILÉS	SUBDELEGADO MUNICIPAL	AGUA AMARGA
C. ÁLVARO VERDUGO MENDOZA	SUBDELEGADO MUNICIPAL	EL ANCÓN
C. ALFREDO EDUARDO GONZÁLEZ LUCERO	**DELEGADO MUNICIPAL**	**LOS DOLORES**
C. CLAUDIA LIZET RANGEL GÓMEZ	SUBDELEGADA MUNICIPAL	SANTA RITA
C. JUAN PABLO AMADOR GONZÁLEZ	SUBDELEGADO MUNICIPAL	SAN PEDRO DE LA PRESA
EMPATE	SUBDELEGADO MUNICIPAL	SAN FERMÍN
C. ROGELIO LUPERCIO ROJAS	SUBDELEGADO MUNICIPAL	SANTA FÉ
EMPATE	SUBDELEGADO MUNICIPAL	EL PASO DE IRITÚ
C. FRANCISCO JULIÁN ESPINOZA ESCOBAR	SUBDELEGADO MUNICIPAL	EL CAPORAL
C. RAMÓN DE LA TOBA TERRAZAS	SUBDELEGADO MUNICIPAL	PUERTO CHALE
C. JOSÉ MARIO AMADOR AMADOR	SUBDELEGADO MUNICIPAL	LA SOLEDAD
C. PABLO ANTONIO ROMERO DE LA TOBA	SUBDELEGADO MUNICIPAL	SANTA MARÍA DE TORIS
C. BERNARDINO CADENA GÓMEZ	SUBDELEGADO MUNICIPAL	SAN HILARIO
C. MOISÉS CALDERÓN HIRALES	**DELEGADO MUNICIPAL**	**EL SARGENTO**

TRANSITORIOS

PRIMERO.- Se instruye al Secretario General Municipal, para que por su conducto se solicite la publicación del presente Acuerdo en el Boletín Oficial del Gobierno del Estado de Baja California Sur.

SEGUNDO.- Se instruye al Secretario General Municipal para que expida los nombramientos.

TERCERO.- Se solicita e instruye respetuosamente a la C. Ing. Milena Paola Quiroga Romero, en su calidad de Presidenta Municipal de La Paz, que en forma oportuna, proceda a tomar la protesta de ley correspondiente a las y los ganadores de la presente Consulta Ciudadana, a efecto de que con posterioridad procedan a tomar posesión de su cargo, lo anterior de conformidad a lo dispuesto en el segundo párrafo del artículo 84 de la Ley Orgánica del Gobierno Municipal de Baja California Sur y en términos de lo previsto por la base Vigésima de la Convocatoria citada en el presente Dictamen.

Se extiende el presente instrumento para los efectos legales conducentes, en la Ciudad de La Paz, Baja California Sur, a los diecinueve días del mes de noviembre del año dos mil veintiuno.

H. XVII AYUNTAMIENTO DE LA PAZ ESTADOS UNIDOS MEXICANOS EDO. DE BAJA CALIFORNIA SUR

SECRETARIA GENERAL MUNICIPAL

ATENTAMENTE:
EL SECRETARIO GENERAL MUNICIPAL,
DEL H. XVII AYUNTAMIENTO DE LA PAZ.

C. ALEJANDRO IVÁN MOTA TRASVIÑA.

BOLETÍN OFICIAL

DEL GOBIERNO DEL ESTADO DE BAJA CALIFORNIA SUR

SECRETARÍA GENERAL DE GOBIERNO

CORRESPONDENCIA DE SEGUNDA CLASE-REGISTRO DGC-NUM. 0140883
CARACTERÍSTICAS 315112816

SE PUBLICA LOS DÍAS 10, 20, Y ULTIMO DE CADA MES

CUOTAS EN VIGOR QUE SE CUBRIRÁN CONFORME A:
DECRETO 2324
LEY DE DERECHOS Y PRODUCTOS DEL
ESTADO DE BAJA CALIFORNIA SUR

http://secfin.bcs.gob.mx/fnz/?page_id=490
talleresgraficosbcs@hotmail.com
RESPONSABLE: CIPRIANO ARMANDO CESEÑA COSIO

NO SE HARÁ NINGUNA PUBLICACIÓN SIN LA AUTORIZACIÓN DE LA SECRETARÍA GENERAL DE GOBIERNO Y SIN LA COMPROBACIÓN DE HABER CUBIERTO SU IMPORTE EN LA SECRETARÍA DE FINANZAS.

**IMPRESO EN LOS TALLERES GRÁFICOS DEL GOBIERNO DEL ESTADO
DURANGO Y 5 DE FEBRERO COL. LOS OLIVOS, LA PAZ B.C.S.**