TOMO XLV LA PAZ, BAJA CALIFORNIA SUR, 30 DE NOVIEMBRE DE 2018 No. 57

BOLETÍN OFICIAL

DEL GOBIERNO DEL ESTADO DE BAJA CALIFORNIA SUR

LAS LEYES Y DEMÁS DISPOSICIONES SUPERIORES SON OBLIGATORIAS POR EL HECHO DE PUBLICARSE EN ESTE PERIÓDICO.	DIRECCION: SECRETARÍA GENERAL DE GOBIERNO	CORRESPONDENCIA DE SEGUNDA CLASE REGISTRO DGC-No. 0140883 CARACTERÍSTICAS 315112816

INDICE

PODER LEGISLATIVO

DECRETO 2572 Se Reforma al Artículo 18 y se deroga el Párrafo Segundo del Artículo 10, de la **Ley de Símbolos y Protocolos Oficiales del Estado de Baja California Sur.** ---- **1**

DECRETO 2574 Se Reforman Diversas disposiciones de la C**onstitución Política del Estado Libre y Soberano de Baja California Sur**, de la **Ley Reglamentaria del Poder Legislativo del Estado de Baja California Sur** y de la **Ley de Participación Ciudadana para el Estado de Baja California Sur.** ---- **5**

DECRETO 2577 Se Reforman Fracción VI del Artículo 54 y la Fracción VI del Artículo 55, ambos de la **Ley Reglamentaria del Poder Legislativo del Estado de Baja California Sur.** ---- **12**

PODER EJECUTIVO

SECRETARIA DE FINANZAS Y ADMINISTRACIÓN

ACUERDO mediante el cual se dan a conocer los días inhábiles correspondientes al Periodo Vacacional de Invierno 2018, en el que las autoridades fiscales del Estado tienen vacaciones generales. ---- **16**

SISTEMA DE FORMATO ÚNICO de la Secretaría de Hacienda y Crédito Público **(Avance Financiero).** ---- **18**

SISTEMA DE FORMATO ÚNICO de la Secretaría de Hacienda y Crédito Público **(Ficha Técnica de Indicadores).** ---- **117**

SISTEMA DE FORMATO ÚNICO de la Secretaría de Hacienda y Crédito Público **(Gestión de Proyectos).** ---- **126**

SECRETARIA DE SALUD

SEGUNDO CONVENIO MODIFICATORIO al Convenio Específico en Materia de Ministración de Subsidios para el Fortalecimiento de Acciones de Salud Pública en las Entidades Federativas para el ejercicio 2018. ---- **346**

CONVENIO MODIFICATORIO al Convenio Específico de Colaboración en Materia de Transferencia de Recursos para la Ejecución de Acciones de PROSPERA Programa de Inclusión Social, componente salud, para el ejercicio fiscal 2018. ---- **416**

CONTRALORIA GENERAL

ACUERDO DE COORDINACIÓN en materia de control interno, fiscalización, prevención, detección, disuasión de hechos de corrupción y mejora de la Gestión Gubernamental que celebran la Secretaria de la Función Pública y el Ejecutivo del Estado Libre y Soberano de Baja California Sur. ---- **419**

PROCURADURIA GENERAL DE JUSTICIA DEL ESTADO
MANUAL ESPECIFICO DE ORGANIZACIÓN Subprocuraduría Regional de Procedimientos Penales Zona Norte. **440**
MANUAL ESPECIFICO DE ORGANIZACIÓN Dirección de Prevención del Delito y Servicios a la Comunidad. **476**
MANUAL ESPECIFICO DE ORGANIZACIÓN Subprocuraduría Regional de Procedimientos Penales Zona Centro. **492**
MANUAL ESPECIFICO DE ORGANIZACIÓN Subprocuraduría de Atención a Delitos de Alto Impacto. **534**

H. XVI AYUNTAMIENTO DE LA PAZ, BAJA CALIFORNIA SUR
CERTIFICACIÓN DEL PUNTO DE ACUERDO que aprueba de procedente la Declaratoria Oficial de Validez de resultados del procesos de la consulta ciudadana para la elección de Delegados y Subdelegados del Municipio de La Paz, Baja California Sur, para el periodo 2018-2021. **558**
CERTIFICACIÓN DEL PUNTO DE ACUERDO mediante el cual se reasignan los montos generados por ahorros de las obras autorizadas y ejecutadas; y se autoriza la modificación de conceptos de obras, acciones y montos de los recursos provenientes del Ramo 33, correspondientes al Fondo de Aportaciones para el Fortalecimiento Municipal, FORTAMUN y Fondo de Aportaciones para la Infraestructura Social Municipal, FISM ejercicio fiscal 2018. **559**
CERTIFICACIÓN DEL PUNTO DE ACUERDO mediante el cual se autoriza la modificación del cierre del ejercicio fiscal 2017, así como la ejecución de recursos comprometidos y la reprogramación de remanentes, recursos no ejercido e intereses provenientes del ramo 33, Fondo de Aportaciones para el Fortalecimiento Municipal (FORTAMUN). Mismos que serán ejecutados en el año 2018. **570**
CERTIFICACIÓN DEL PUNTO DE ACUERDO se designa del C. Ing. Manuel Alejandro Cota Cárdenas, Director General de Desarrollo Social del H. XVI Ayuntamiento del Municipio de La Paz, Baja California Sur, como enlace municipal para el Programa de Inclusión Social Prospera de la Secretaria de Desarrollo Social (SEDESOL); para el ejercicio 2019. **575**
CERTIFICACIÓN DEL PUNTO DE ACUERDO se autoriza la Convalidación del Convenio General de Colaboración suscrito por el Presidente Municipal, Sindica Municipal y Secretario General Municipal, en Nombre y Representación del H. XVI Ayuntamiento de La Paz, con el Patronato de Bomberos en la Ciudad La Paz, B. C. S., A. C. **576**

AVISOS Y EDICTOS
CONCENTRADORA ALYMA SC **578**

PODER EJECUTIVO

CARLOS MENDOZA DAVIS, GOBERNADOR DEL ESTADO DE BAJA CALIFORNIA SUR, A SUS HABITANTES HACE SABER:

QUE EL H. CONGRESO DEL ESTADO, SE HA SERVIDO DIRIGIRME EL SIGUIENTE:

DECRETO 2572

EL HONORABLE CONGRESO DEL ESTADO DE BAJA CALIFORNIA SUR

D E C R E T A:

SE REFORMA AL ARTÍCULO 18 Y SE DEROGA EL PÁRRAFO SEGUNDO DEL ARTÍCULO 10, DE LA LEY DE SÍMBOLOS Y PROTOCOLOS OFICIALES DEL ESTADO DE BAJA CALIFORNIA SUR.

ARTÍCULO ÚNICO.- Se reforma al artículo 18 y se deroga el párrafo segundo del artículo 10, de la Ley de Símbolos y Protocolos Oficiales del Estado de Baja California Sur, para quedar como sigue:

Artículo 10.- Los edificios públicos y los planteles educativos deben contar con la Bandera del Estado, con el objeto de rendirle honores y utilizarse en actos cívicos.

Se deroga.

La Bandera del Estado no saludará a persona o símbolo alguno, salvo mediante ligera inclinación y sin tocar el suelo a:

I. Otra bandera estatal, nacional o extranjera;

II. Los restos o símbolos de los héroes de la Patria o del Estado;

III. El Presidente de la República, el Gobernador del Estado o un Jefe de Estado extranjero en caso de reciprocidad internacional, para corresponder su saludo.

Artículo 18. El Himno del Estado de Baja California Sur debe ser interpretado con el merecido respeto y solemnidad por todos los presentes, de pie en posición de firmes, con la cabeza descubierta con la palma de la mano derecha sobre el pecho a la altura del corazón.

TRANSITORIO:

ARTÍCULO ÚNICO. - El presente Decreto entrará en vigor el día siguiente al de su publicación en el Boletín Oficial del Gobierno del Estado de Baja California Sur.

Dado en el Salón de Sesiones del Poder Legislativo del Estado, en La Paz, Baja California Sur, a los veinticinco días del mes de octubre del año dos mil dieciocho.

DIP. RAMIRO RUÍZ FLORES
PRESIDENTE

DIP. MARICELA PINEDA GARCÍA
SECRETARIA

H. CONGRESO DEL ESTADO

PODER EJECUTIVO

EN CUMPLIMIENTO A LO DISPUESTO POR LOS ARTÍCULOS 63, 79 FRACCIÓN II Y 81 SEGUNDO PÁRRAFO DE LA CONSTITUCIÓN POLÍTICA DEL ESTADO LIBRE Y SOBERANO DE BAJA CALIFORNIA SUR, EN LA RESIDENCIA DEL PODER EJECUTIVO, A LOS DOCE DÍAS DEL MES DE NOVIEMBRE DEL AÑO DOS MIL DIECIOCHO.

A T E N T A M E N T E
GOBERNADOR DEL ESTADO DE BAJA CALIFORNIA SUR

CARLOS MENDOZA DAVIS

SECRETARIO GENERAL DE GOBIERNO

ALVARO DE LA PEÑA ANGULO

Esta hoja forma parte del DECRETO NÚMERO 2572

PODER EJECUTIVO

CARLOS MENDOZA DAVIS, GOBERNADOR DEL ESTADO DE BAJA CALIFORNIA SUR, A SUS HABITANTES HACE SABER:

QUE EL H. CONGRESO DEL ESTADO, SE HA SERVIDO DIRIGIRME EL SIGUIENTE:

H. CONGRESO DEL ESTADO DE BAJA CALIFORNIA SUR

PODER LEGISLATIVO

DECRETO 2574

EL HONORABLE CONGRESO DEL ESTADO DE BAJA CALIFORNIA SUR

DECRETA:

SE REFORMAN DIVERSAS DISPOSICIONES DE LA CONSTITUCIÓN POLÍTICA DEL ESTADO LIBRE Y SOBERANO DE BAJA CALIFORNIA SUR, DE LA LEY REGLAMENTARIA DEL PODER LEGISLATIVO DEL ESTADO DE BAJA CALIFORNIA SUR Y DE LA LEY DE PARTICIPACIÓN CIUDADANA PARA EL ESTADO DE BAJA CALIFORNIA SUR.

ARTÍCULO PRIMERO. - Se reforman la fracción V y el segundo párrafo del artículo 57 de la Constitución Política del Estado Libre y Soberano de Baja California Sur, para quedar como sigue:

57.- La facultad de iniciar leyes, decretos, reformas y adiciones, compete a:

I a IV.- ...

V.- Los ciudadanos del Estado registrados en la lista nominal de electores, mediante escrito presentado en los términos y con las formalidades que exijan las leyes respetivas.

VI.- ...

El Congreso del Estado deberá discutir y votar las iniciativas de trámite preferente en un plazo no mayor a treinta días naturales. Las primeras tres iniciativas ciudadanas que se presenten al inicio de cada periodo ordinario de sesiones, se considerarán de trámite preferente para los efectos señalados en el presente párrafo.

...

ARTÍCULO SEGUNDO. - Se reforman la fracción XV BIS del artículo 41, la fracción V del artículo 101, el párrafo cuarto del artículo 101 BIS y el párrafo primero del artículo 101 TER a la Ley Reglamentaria del Poder Legislativo del Estado de Baja California Sur, para quedar como sigue:

ARTÍCULO 41.- Son atribuciones del Presidente:

I a XV.- . . .

XV BIS.- Notificar a la Comisión o Comisiones Permanentes o Especiales que correspondan, que el Titular del Poder Ejecutivo o las Fracciones Parlamentarias han señalado con el carácter de preferente alguna o algunas de las iniciativas que fueron presentadas en periodos anteriores y que se encuentran pendientes de dictamen, y aquellas iniciativas ciudadanas que tengan tal carácter en términos de la Constitución Política del Estado y la presente Ley.

. . .

XV TER y **XVI.** . . .

ARTÍCULO 101.- La facultad de iniciar leyes, decretos, reformas y adiciones, compete a:

I.- a IV.- . . .

V.- Los ciudadanos del Estado registrados en la lista nominal de electores, mediante escrito presentado en los términos y con las formalidades que exija la ley de la materia y la presente Ley determine.

Las iniciativas presentadas conforme a esta fracción deberán ser dictaminadas dentro del término de treinta días naturales siguientes, contados a partir del día en que hubieren sido turnados por la Directiva a la Comisión correspondiente.

ARTÍCULO 101 Bis.- . . .

. . .

. . .

Las tres primeras iniciativas ciudadanas presentadas al inicio de cada periodo ordinario se considerarán de trámite preferente, de acuerdo a lo establecido en la fracción VI del artículo 57 de la Constitución Política del Estado y deberán ser dictaminadas en un plazo no mayor a 30 días naturales y sometidas a votación ante el Pleno del Congreso del Estado. En materia de iniciativa ciudadana preferente no opera la prórroga.

. . .

ARTÍCULO 101 Ter.- La iniciativa preferente es aquella que es presentada ante el Congreso del Estado por el Titular del Poder Ejecutivo o por las fracciones parlamentarias para que sea tramitada de forma preferente, o bien, aquella o aquellas que son señaladas con tal carácter de entre las que se hubieren presentado en periodos anteriores y que estén pendientes de dictamen, y aquellas iniciativas ciudadanas que tenga tal carácter en términos de la Constitución Política del Estado y la presente Ley.

. . .

. . .

ARTÍCULO TERCERO. - Se reforman las fracciones I y II del artículo 62, los párrafos primero y segundo del artículo 63 y el artículo 65 de la Ley de Participación Ciudadana para el Estado de Baja California Sur, para quedar como sigue:

Artículo 62. . . . .

I.- El nombre, firma, número de folio y sección de la credencial de elector del o los ciudadanos solicitantes, quienes deberán estar inscritos en la Lista Nominal de Electores correspondiente al Estado de Baja California Sur;

II.- Domicilio en la capital del Estado y en su caso nombrar un representante para oír y recibir notificaciones y participar en las discusiones en la Comisión respectiva, sin derecho a voto. En el caso de que se presenten iniciativas suscrita por dos o más ciudadanos deberán nombrar un representante común para los efectos de la presente fracción;

III a **VII.-** . . .

. . .

Artículo 63. Desechamiento por falta de requisitos. La falta de los requisitos establecidos en las fracciones I, III, IV, V y VI a que se refiere el artículo anterior, es motivo para desechar la iniciativa ciudadana.

En el caso de que la iniciativa ciudadana que no contenga los requisitos previstos en el artículo 62 de esta Ley, la Comisión Permanente o Especial que se ocupe del dictamen deberá prevenir al representante común para que los subsane o los aclare en un término de cuarenta y ocho horas. En caso de que los requisitos no sean subsanados o aclarados dentro del término concedido, la iniciativa ciudadana será desechada, lo anterior a excepción del requisito previsto en la fracción II, en cuyo caso se le dará el trámite legislativo correspondiente.

. . .

Artículo 65. Plazo para la resolución. Las iniciativas ciudadanas que se consideren de trámite preferente de acuerdo a lo establecido en la fracción VI del numeral 57 de la Constitución del Estado, deberán ser dictaminadas y sometidas a votación ante el Pleno del Congreso del Estado, dentro del término de 30 días naturales, no operando la prórroga. Las demás se dictaminarán acorde a lo dispuesto a la Ley Reglamentaria del Poder Legislativo del Estado de Baja California Sur.

TRANSITORIOS

PRIMERO. El presente decreto entrará en vigor el día siguiente al de su publicación en el Boletín Oficial del Gobierno del Estado de Baja California Sur.

SEGUNDO. Se derogan todas las disposiciones legales que se opongan al presente decreto.

Dado en el Salón de Sesiones del Poder Legislativo del Estado, en La Paz, Baja California Sur, a los treinta días del mes de octubre del año dos mil dieciocho.

DIP. RAMIRO RUÍZ FLORES
P R E S I D E N T E

DIP. MARICELA PINEDA GARCÍA
S E C R E T A R I A

H. CONGRESO DEL ESTADO
DE BAJA CALIFORNIA SUR

H. CONGRESO
DEL ESTADO

PODER EJECUTIVO

EN CUMPLIMIENTO A LO DISPUESTO POR LOS ARTÍCULOS 63, 79 FRACCIÓN II Y 81 SEGUNDO PÁRRAFO DE LA CONSTITUCIÓN POLÍTICA DEL ESTADO LIBRE Y SOBERANO DE BAJA CALIFORNIA SUR, EN LA RESIDENCIA DEL PODER EJECUTIVO, A LOS CINCO DÍAS DEL MES DE NOVIEMBRE DEL AÑO DOS MIL DIECIOCHO.

A T E N T A M E N T E
GOBERNADOR DEL ESTADO DE BAJA CALIFORNIA SUR

CARLOS MENDOZA DAVIS

SECRETARIO GENERAL DE GOBIERNO

ALVARO DE LA PEÑA ANGULO

Esta hoja forma parte del **DECRETO NÚMERO 2574**

PODER EJECUTIVO

CARLOS MENDOZA DAVIS, GOBERNADOR DEL ESTADO DE BAJA CALIFORNIA SUR, A SUS HABITANTES HACE SABER:

QUE EL H. CONGRESO DEL ESTADO, SE HA SERVIDO DIRIGIRME EL SIGUIENTE:

DECRETO 2577

EL HONORABLE CONGRESO DEL ESTADO DE BAJA CALIFORNIA SUR

D E C R E T A:

SE REFORMAN FRACCIÓN VI DEL ARTICULO 54 Y LA FRACCIÓN VI DEL ARTÍCULO 55, AMBOS DE LA LEY REGLAMENTARIA DEL PODER LEGISLATIVO DEL ESTADO DE BAJA CALIFORNIA SUR.

Artículo Único.- Se reforman la fracción VI del articulo 54 y la fracción VI del artículo 55, ambos de la Ley Reglamentaria del Poder Legislativo del Estado de Baja California Sur, para quedar como sigue:

ARTÍCULO 54.- . . .

De la I a la **V**. . .

VI.- DE PESCA Y ACUICULTURA.

De la **VII** a la **XXXII** . . .

ARTÍCULO 55.- . . .

De la **I** a la **V** . . .

VI.- DE PESCA Y ACUICULTURA.

a).- Las iniciativas de reformas, adiciones o derogaciones de la Ley de Pesca y Acuacultura Sustentables del Estado de Baja California Sur. proposiciones con punto de acuerdo relacionados con la pesca y acuacultura y las que el sean turnadas por el Pleno;

b).- La promoción e impulso del desarrollo pesquero y acuacultura en el Estado y Municipios de Baja California Sur a través de acciones legislativas;

c).- Los que tengan relación con la pesca en todas sus clasificaciones en cuanto a la explotación, industria y comercialización de los recursos pequeros;

d).- Las que tenga relación con la pesca deportiva-recreativa;

e).- Los que tengan relación con los cultivos de especies como peces, moluscos, crustáceos y otros, en las diferentes etapas y la producción en laboratorios de los insumos necesarios (alimento, larvas y semillas);

f).- La promoción e impulso en la educación del desarrollo e innovación tecnológica y científica, modernización de la flota pesquera, unidades de cultivos, técnicas ecoeficientes, plantas procesadoras, métodos y artes de captura;

g).- Representar al Congreso del Estado en el Consejo Estatal de Pesca y Acuacultura;

h).- Las que establezca la Mesa Directiva del Congreso y la Junta de Gobierno y Coordinación Política.

De la **VII** a la **XXXII. . .**

TRANSITORIOS:

PRIMERO. El presente decreto entrará en vigor el día siguiente al de su publicación en el Boletín Oficial del Gobierno del Estado de Baja California Sur.

SEGUNDO. Se derogan todas las disposiciones legales que se opongan al presente decreto.

Dado en el Salón de Sesiones del Poder Legislativo del Estado, en La Paz, Baja California Sur, a los ocho días del mes de noviembre del año dos mil dieciocho.

H. CONGRESO DEL ESTADO

DIP. RAMIRO RUÍZ FLORES
PRESIDENTE

H. CONGRESO DEL ESTADO

DIP. MARICELA PINEDA GARCÍA
SECRETARIA

PODER EJECUTIVO

EN CUMPLIMIENTO A LO DISPUESTO POR LOS ARTÍCULOS 63, 79 FRACCIÓN II Y 81 SEGUNDO PÁRRAFO DE LA CONSTITUCIÓN POLÍTICA DEL ESTADO LIBRE Y SOBERANO DE BAJA CALIFORNIA SUR, EN LA RESIDENCIA DEL PODER EJECUTIVO, A LOS DOCE DÍAS DEL MES DE NOVIEMBRE DEL AÑO DOS MIL DIECIOCHO.

A T E N T A M E N T E
GOBERNADOR DEL ESTADO DE BAJA CALIFORNIA SUR

CARLOS MENDOZA DAVIS

SECRETARIO GENERAL DE GOBIERNO

ALVARO DE LA PEÑA ANGULO

Esta hoja forma parte del **DECRETO NÚMERO 2577**

GOBIERNO DE BAJA CALIFORNIA SUR
SECRETARÍA DE FINANZAS Y ADMINISTRACIÓN

VIVIR EN PAZ BCS

Gobierno del Estado de Baja California Sur
Secretaría de Finanzas y Administración

Lic. Isidro Jordán Moyrón, Secretario de Finanzas y Administración del Gobierno del Estado de Baja California Sur, con fundamento en los artículos 34, 80 y 120 de la Constitución Política del Estado de Baja California Sur; 1, 8, 16 fracción II, 18 y 22 fracción XLIX de la Ley Orgánica de la Administración Pública del Estado de Baja California Sur vigente; 1, 2, 3, 4, primer párrafo y 6 del Reglamento Interior de la Secretaría de Finanzas y Administración vigente; 11, fracción I, inciso b), 18 segundo párrafo del Código Fiscal del Estado y Municipios del Estado de Baja California Sur vigente y 31 de la Ley de los Trabajadores al Servicio de los Poderes del Estado y Municipios de Baja California Sur vigente, y

Considerando

Que el segundo párrafo del artículo 18 del Código Fiscal del Estado y Municipios del Estado de Baja California Sur vigente, establece que en los plazos fijados en días no se computarán los días en que tengan vacaciones generales las autoridades fiscales del Estado y de los Municipios, conforme a los periodos que se publiquen en el Boletín Oficial del Gobierno del Estado.

Que el artículo 31 de la Ley de los Trabajadores al Servicio de los Poderes del Estado y Municipios de Baja California Sur, establece los periodos de vacaciones anuales a que tendrán derecho los trabajadores del Estado y sus Municipios, en las fechas que se señalen al efecto. De igual forma, establece que quedarán guardias para la tramitación de los asuntos prioritarios y urgentes, en las áreas que así lo ameriten.

Que con base en el punto anterior, el encargado del despacho de la Subsecretaría de Administración de la Secretaría de Finanzas y Administración del Gobierno del Estado de Baja California Sur, da a conocer mediante circular número 53, de fecha 24 de octubre de 2018, el periodo vacacional de invierno 2018 para los trabajadores del Gobierno del Estado, el cual consta de un solo periodo e inicia a partir del lunes 17 de diciembre de 2018 al martes 01 de enero de 2019, para reanudar labores el día miércoles 02 de enero de 2019.

Por las consideraciones anteriores, se hace indispensable establecer y difundir oficialmente los días inhábiles para las autoridades fiscales del Estado, a fin de brindar a los particulares certeza jurídica y que los contribuyentes conozcan de manera clara el alcance del cumplimiento de sus obligaciones fiscales relativas al cómputo de los plazos aplicables a los tramites ante las autoridades fiscales del Estado.

Del mismo modo, conforme al articulo 18, segundo párrafo, del Código Fiscal del Estado y Municipios del Estado de Baja California Sur, se aclara que el periodo aquí determinado y publicado, no es aplicable para la presentación de declaraciones y pago de contribuciones estatales.

Con base en lo anterior, me permito emitir el siguiente:

GOBIERNO DE
BAJA CALIFORNIA SUR
SECRETARÍA DE FINANZAS
Y ADMINISTRACIÓN

VIVIR EN PAZ BCS

Gobierno del Estado de Baja California Sur
Secretaría de Finanzas y Administración

ACUERDO MEDIANTE EL CUAL SE DAN A CONOCER LOS DÍAS INHÁBILES CORRESPONDIENTES AL PERIODO VACACIONAL DE INVIERNO 2018, EN EL QUE LAS AUTORIDADES FISCALES DEL ESTADO TIENEN VACACIONES GENERALES.

Primero.- Se da a conocer que el periodo vacacional de invierno 2018, inicia el lunes 17 de diciembre de 2018 y culmina el martes 01 de enero de 2019, para reanudar labores el día miércoles 02 de enero de 2019.

Segundo.- Por tanto, se declaran inhábiles los días del 17 de diciembre del 2018 al 01 de enero de 2019.

Tercero.- La unidades administrativas que por necesidades del servicio, así lo consideren, deberán establecer guardias para la atención de los asuntos prioritarios y urgentes.

Cuarto.- El periodo aquí determinado y publicado, no es aplicable para la presentación de declaraciones y pago de contribuciones.

Transitorio

Único.- El presente acuerdo entrará en vigor el día siguiente al de su publicación en el Boletín Oficial del Gobierno del Estado de Baja California Sur.

Dado en la Ciudad de La Paz, Baja California Sur, a los 15 días del mes de noviembre del 2018.

Atentamente.

Lic. Isidro Jordán Moyrón.
Secretario de Finanzas y Administración

GOBIERNO DEL ESTADO DE BAJA CALIFORNIA SUR
ESTADOS UNIDOS MEXICANOS
LA PAZ, B.C.S.

SECRETARÍA DE FINANZAS
Y ADMINISTRACIÓN
DESPACHO C. SECRETARIO

Ente público	Municipio	Tipo de Registro	Clasificación Administrativa	Título del Proyecto	Proyecto Presupuestario Ramo	Ejercicio Fiscal	Subprograma Presupuestario	Origen Programático	Programa Federal Concurrente / Específico	Responsable Operativo	Beneficiario Planificado	Ubicación	Tipo de Obra	Nombre	Aprobado	Modificado	Devengado (Obligado)	Comprometido	Ejercido	Pagado	Contratos	Proyectos	Pagados SHCP	Pagados BC	ZAP/EIDT	Observaciones y Cargos
Baja California Sur	Gobierno de la Entidad	Programa presupuestario	[illegible]	[illegible]	[illegible]	[illegible]	[illegible]	[illegible]	Sin Especificar	Sin Especificar	0.00	0.00		Total del Programa Presupuestario	[illegible]	[illegible]	[illegible]	[illegible]	[illegible]	[illegible]	Sin Contratos	Sin Proyectos	N/A	N/A		
Baja California Sur	Gobierno de la Entidad	Programa presupuestario	[illegible]	PROBICOM 2018	Secretaría de Administración y Finanzas	16	Actividades de apoyo administrativo	M001	Actividades de apoyo administrativo	Secretaría de Planeación Urbana Infraestructura y Movilidad			2 - Gasto de Inversión	615 - Construcción de vías de comunicación	[illegible]	[illegible]	[illegible]	[illegible]	[illegible]	[illegible]	Sin Contratos	Sin Proyectos	N/A	N/A	Validado	
Baja California Sur	Gobierno de la Entidad	Programa presupuestario	2018	FEIEF 2018 (APORTACIONES, SUBSIDIOS Y CONVENIOS)	Secretaría de Administración y Finanzas	33	Fondo de Estabilización de los Ingresos de las Entidades Federativas	I010	Sin Especificar	Sin Especificar	[illegible]	[illegible]		Total del Programa Presupuestario	[illegible]	[illegible]	[illegible]	[illegible]	[illegible]	[illegible]	Sin Contratos	Sin Proyectos	N/A	N/A		
Baja California Sur	Gobierno de la Entidad	Proyecto genérico	2018	FEIEF 2018 (APORTACIONES, SUBSIDIOS Y CONVENIOS)	Secretaría de Administración y Finanzas	33	Fondo de Estabilización de los Ingresos de las Entidades Federativas	I010	Sin Especificar	SECRETARIA DE FINANZAS Y ADMINISTRACIÓN DE LA C. DE B.C.S.			1 - Gasto corriente	911 - Amortización de la deuda interna con instituciones de crédito	[illegible]	[illegible]	[illegible]	[illegible]	[illegible]	[illegible]	Sin Contratos	Sin Proyectos	N/A	N/A	Validado	
Baja California Sur	Gobierno de la Entidad	Proyecto genérico	2018	FEIEF 2018 (APORTACIONES, SUBSIDIOS Y CONVENIOS)	Secretaría de Administración y Finanzas	33	Fondo de Estabilización de los Ingresos de las Entidades Federativas	I010	Sin Especificar	SECRETARIA DE FINANZAS Y ADMINISTRACIÓN DE LA C. DE B.C.S.			1 - Gasto corriente	911 - Amortización de la deuda interna con instituciones de crédito	2.00	[illegible]	[illegible]	[illegible]	[illegible]	[illegible]	Sin Contratos	Sin Proyectos	N/A	N/A		
Baja California Sur	Gobierno de la Entidad	Programa presupuestario	[illegible]	[illegible]	[illegible]	33	Proyectos Regionales	[illegible]	Sin Especificar	Sin Especificar	0.00	0.00		Total del Programa Presupuestario	[illegible]	[illegible]	[illegible]	[illegible]	[illegible]	[illegible]	Sin Contratos	Sin Proyectos	N/A	N/A		
Baja California Sur	Gobierno de la Entidad	Proyecto genérico	2018	FEIEF 2018 (APORTACIONES, SUBSIDIOS Y CONVENIOS)	Secretaría de Administración y Finanzas	33	Proyectos Regionales	[illegible]	Programas Regionales	Secretaría de Planeación Urbana Infraestructura y Movilidad			2 - Gasto de Inversión	615 - Construcción de vías de comunicación	[illegible]	[illegible]	[illegible]	[illegible]	[illegible]	[illegible]	Sin Contratos	Sin Proyectos	N/A	N/A	Validado	
Baja California Sur	Gobierno de la Entidad	Proyecto genérico	2018	FEIEF 2018 (APORTACIONES, SUBSIDIOS Y CONVENIOS)	Secretaría de Administración y Finanzas	33	Proyectos Regionales	[illegible]	Programas Regionales	Secretaría de Planeación Urbana Infraestructura y Movilidad de B.C.S.			2 - Gasto de Inversión	615 - Construcción de vías de comunicación	[illegible]	[illegible]	[illegible]	[illegible]	[illegible]	[illegible]	Sin Contratos	Sin Proyectos	N/A	N/A	Validado	
Baja California Sur	Gobierno de la Entidad	Programa presupuestario	[illegible]	[illegible]	[illegible]	33	Fondo de Infraestructura Educativa Básica	[illegible]	Sin Especificar	Sin Especificar	0.00	0.00		Total del Programa Presupuestario	[illegible]	[illegible]	[illegible]	[illegible]	[illegible]	[illegible]	Sin Contratos	Sin Proyectos	N/A	N/A		
Baja California Sur	Gobierno de la Entidad	Partida genérica	[illegible]	PIDE ESCUELAS AL CIEN	[illegible]	33	Fondo de Infraestructura Educativa Básica	[illegible]	ESCUELAS AL CIEN	SEPE			2 - Gasto de Inversión	612 - Edificación no habitacional	[illegible]	[illegible]	[illegible]	[illegible]	[illegible]	[illegible]	Sin Contratos	Sin Proyectos	N/A	N/A	Validado	
Baja California Sur	Gobierno de la Entidad	Proyecto genérico	[illegible]	PIDE ESCUELAS AL CIEN	[illegible]	33	Fondo de Infraestructura Educativa Básica	I008	Sin Especificar	Sin Especificar	0.00	0.00		Total del Programa Presupuestario	[illegible]	[illegible]	[illegible]	[illegible]	[illegible]	[illegible]	Sin Contratos	Sin Proyectos	N/A	N/A		
Baja California Sur	Gobierno de la Entidad	Partida genérica	2018	PIDE ESCUELAS AL CIEN	[illegible]	33	Fondo de Infraestructura Educativa Básica	I008	ESCUELAS AL CIEN	SEPE			2 - Gasto de Inversión	612 - Edificación no habitacional	[illegible]	[illegible]	[illegible]	[illegible]	[illegible]	[illegible]	Sin Contratos	Sin Proyectos	N/A	N/A	Validado	

Ente	Municipio	Tipo de Registro	Ciclo o Modalidad	Fuente de Financiamiento	Descripción Fuente	Clave Ramo	Clave Programa	Clave Programa Federal	Programa Federal Ramo - Dependencia	Dependencia Coordinadora	Fondo Federal Reconducido	Subsidio	Tipo de Gasto	Capítulo	Aprobado	Modificado	Devengado (Pre-Definitivo)	Comprometido	Ejercido	Pagado	Contratado	Proyectos	Pagado MIDS	Pagado Q1	UPE/TET	Observaciones/Capítulos
Baja California Sur	Gobierno de la Entidad	Proyectos presupuestarios	2018	FEDERALES (APORTACIONES, SUBSIDIOS Y CONVENIOS)	Aportaciones Federales para Entidades Federativas y Municipios	33	FAFEF		Sin Especificar	Sin Especificar	481,461.30	0.00		Total del Programa Presupuestario	131,700,172.00	131,700,172.00	127,571,149.00	127,571,149.00	126,660,872.14	126,660,872.14	126,660,872.14	Sin Contratos	Sin Proyectos	N.A.	N.A.		
Baja California Sur	Gobierno de la Entidad	Participaciones Federales	2018	FEDERALES (APORTACIONES, SUBSIDIOS Y CONVENIOS)	Aportaciones Federales para Entidades Federativas y Municipios	33	FAFEF	0000	FAFEF	SECRETARIA DE FINANZAS Y ADMINISTRACION DEL GOBIERNO DEL ESTADO DE BCS			1 - Gasto corriente	9000 - Amortización de la deuda interna con instituciones de crédito	53,137,380.00	58,228,413.00	58,228,413.00	58,228,413.00	56,228,413.00	56,228,413.00	48,873,619.20	Sin Contratos	Sin Proyectos	N.A.	N.A.	Validado	
Baja California Sur	Gobierno de la Entidad	Participaciones Federales	2018	FEDERALES (APORTACIONES, SUBSIDIOS Y CONVENIOS)	Aportaciones Federales para Entidades Federativas y Municipios	33	FAFEF	0000	FAFEF	Secretaría de Planeación Urbana Infraestructura y Movilidad			2 - Gasto de inversión	6000 - Inversión pública	1,261,275.00	1,261,275.00	1,261,275.00	1,261,275.00	264,990.74	264,990.74	264,990.74	Sin Contratos	Sin Proyectos	N.A.	N.A.	Validado	
Baja California Sur	Gobierno de la Entidad	Participaciones Federales	2018	FEDERALES (APORTACIONES, SUBSIDIOS Y CONVENIOS)	Aportaciones Federales para Entidades Federativas y Municipios	33	FAFEF	0000	FAFEF	Secretaría de Planeación Urbana Infraestructura y Movilidad			2 - Gasto de inversión	6000 - Inversión pública	67,351,554.00	67,351,554.00	67,351,554.00	67,351,554.00	61,286,663.30	61,286,663.30	67,351,446.00	Sin Contratos	Sin Proyectos	N.A.	N.A.	Validado	
Baja California Sur	Gobierno de la Entidad	Participaciones Federales	2018	FEDERALES (APORTACIONES, SUBSIDIOS Y CONVENIOS)	Aportaciones Federales para Entidades Federativas y Municipios	33	FAFEF	0000	FAFEF	SECRETARIA DE FINANZAS Y ADMINISTRACION DEL GOBIERNO DEL ESTADO DE BCS			1 - Gasto corriente	9000 - Intereses de la deuda interna con instituciones de crédito	0.00	728,787.00	728,787.00	728,787.00	728,787.00	728,787.00	728,787.00	Sin Contratos	Sin Proyectos	N.A.	N.A.	Validado	
Baja California Sur	Gobierno de la Entidad	Proyectos presupuestarios	2018	FORTAMUN	Fondo de Aportaciones para el Fortalecimiento de los Municipios y de las Demarcaciones Territoriales del Distrito Federal	33	FORTAMUN	0000	Sin Especificar	Sin Especificar	0.00	0.00		Total del Programa Presupuestario	4,801,458.00	4,801,458.00	4,801,458.30	4,801,458.30	4,801,458.30	4,801,458.30	4,801,458.30	Sin Contratos	Sin Proyectos	N.A.	N.A.		
Baja California Sur	Gobierno de la Entidad	Participaciones Federales	2018	FEDERALES	Fondo de Aportaciones Múltiples	33	Aplicables al objeto del fondo	M001	Actividades de apoyo administrativo	Secretaría de Planeación Urbana Infraestructura y Movilidad			2 - Gasto de inversión	6000 - Construcción de vías de comunicación	4,901,458.00	4,901,458.00	4,901,458.30	4,901,458.30	4,901,458.30	4,901,458.30	4,901,458.30	Sin Contratos	Sin Proyectos	N/A	N.A.	Validado	
Baja California Sur	Gobierno de la Entidad	Proyectos presupuestarios	2018	FEDERALES (APORTACIONES, SUBSIDIOS Y CONVENIOS)	Programas de Infraestructura	33	Programas de Infraestructura	5093	Sin Especificar	Sin Especificar	0.00	0.00		Total del Programa Presupuestario	4,750,442.00	3,913,860.00	3,723,991.20	1,720,990.20	3,720,990.20	3,720,990.20	3,720,990.20	Sin Contratos	Sin Proyectos	N.A.	N.A.		
Baja California Sur	Gobierno de la Entidad	Participaciones Federales	2018	FEDERALES (APORTACIONES, SUBSIDIOS Y CONVENIOS)	Programas de Infraestructura	33	Programas de Infraestructura	5093	Programas de Infraestructura	Secretaría de Planeación Urbana Infraestructura y Movilidad			2 - Gasto de inversión	6000 - Construcción de vías de comunicación	6,208,681.00	3,720,990.00	3,720,990.00	3,720,990.00	3,720,990.00	3,720,990.00	3,720,990.00	Sin Contratos	Sin Proyectos	N.A.	N.A.	Validado	
Baja California Sur	Gobierno de la Entidad	Proyectos presupuestarios	2018	FEDERALES (APORTACIONES, SUBSIDIOS Y CONVENIOS)	Previsiones Salariales y Económicas	33	Proyectos Regionales	0000	Sin Especificar	Sin Especificar	0.00	0.00		Total del Programa Presupuestario	281,281,800.00	281,281,800.00	281,281,800.00	281,281,800.00	277,984,178.00	277,984,178.00	277,984,178.00	Sin Contratos	Sin Proyectos	N.A.	N.A.		
Baja California Sur	Gobierno de la Entidad	Participaciones Federales	2018	FEDERALES (APORTACIONES, SUBSIDIOS Y CONVENIOS)	Previsiones Salariales y Económicas	33	Proyectos Regionales	0000	Programas Regionales	Secretaría de Planeación Urbana Infraestructura y Movilidad			2 - Gasto de inversión	6000 - Construcción de vías de comunicación	281,281,800.00	281,281,800.00	281,281,800.00	281,281,800.00	277,984,178.00	277,984,178.00	277,984,178.00	Sin Contratos	Sin Proyectos	N.A.	N.A.	Validado	
Baja California Sur	Gobierno de la Entidad	Proyectos presupuestarios	2018	FEDERALES (APORTACIONES, SUBSIDIOS Y CONVENIOS)	Previsiones Salariales y Económicas	33	Fortalecimiento Financiero	0000	Sin Especificar	Sin Especificar	0.00	0.00		Total del Programa Presupuestario	180,504,089.00	180,504,089.00	176,155,096.00	163,554,395.30	174,128,961.00	171,128,961.00	174,128,955.00	Sin Contratos	Sin Proyectos	N.A.	N.A.		
Baja California Sur	Gobierno de la Entidad	Participaciones Federales	2018	FEDERALES (APORTACIONES, SUBSIDIOS Y CONVENIOS)	Previsiones Salariales y Económicas	33	Fortalecimiento Financiero	0000	Fortalecimiento Financiero	Secretaría de Planeación Urbana Infraestructura y Movilidad			2 - Gasto de inversión	6000 - Construcción de obra pública en bienes de dominio público (gasto directo)	19,842,127.00	19,842,127.00	19,842,127.00	19,842,127.00	72,764,571.00	72,764,571.00	72,764,571.00	Sin Contratos	Sin Proyectos	N.A.	N.A.	Validado	

Ejecutor	Municipio	Tipo de Aportación	Ciclo de Recurso	Tipo de Recurso	Descripción Fondo	Clave Fondo	Descripción Programa	Clave Programa	Programa - Fondo - Ejercicio	Especialidad Ejecutora	Localidades Beneficiadas	Beneficiarios	Tipo de Gasto	Partida	Aprobado	Modificado	Comprometido	Devengado	Ejercido	Pagado	Contratos	Proyectos	Reporte SHCP	Reporte SF	Estatus	Observaciones/Capturó
[illegible]	Gobierno de la Entidad	Partida genérica	2018	FEDERALES (APORTACIONES, SUBSIDIOS Y CONVENIOS)	Aportaciones Solidarias y Compensación	33	Proyectos de Desarrollo Regional	U083	Proyectos de Desarrollo Regional	Secretaría de Planeación Urbana Infraestructura y Movilidad			2 - Gasto de inversión	615 - Construcción de vías de comunicación	$ 32,815,963.00	$32,815,963.00	$ 32,815,963.00	$32,815,897.00	$ 31,661,308.36	$25,841,328.09	131,161,326.00	Sin Contratos	Sin Proyectos	n/a	n/a	validado	
Baja California Sur	Gobierno de la Entidad	Partida presupuestaria	2018	FEDERALES (APORTACIONES, SUBSIDIOS Y CONVENIOS)	Aportaciones Solidarias y Compensación	33	Proyectos de Desarrollo Regional	U083	Sin Especificar	Sin Especificar	0.00	0.00		Total del Programa Presupuestario	$ 111,819,819.48	$ 92,119,819.48	$ 91,819,819.48	$ 91,819,819.48	$ 81,819,819.48	$ 81,819,819.48	$ 81,819,819.48	Sin Contratos	Sin Proyectos	N/A	n/a		
Baja California Sur	Gobierno de la Entidad	Partida genérica	2018	FEDERALES (APORTACIONES, SUBSIDIOS Y CONVENIOS)	Programas de Desarrollo Regional	33	Proyectos de Desarrollo Regional	U083	Promoción de Desarrollo Regional	Secretaría de Planeación Urbana Infraestructura y Movilidad			2 - Gasto de inversión	612 - Edificación no habitacional	13,057,103.00	13,057,103.00	13,057,103.00	13,057,103.00	13,057,103.00	13,057,103.00	13,057,103.00	Sin Contratos	Sin Proyectos	n/a	n/a	validado	
Baja California Sur	Gobierno de la Entidad	Partida genérica	2018	FEDERALES (APORTACIONES, SUBSIDIOS Y CONVENIOS)	Programas de Desarrollo Regional	33	Proyectos de Desarrollo Regional	U083	Proyectos de Desarrollo Regional	Secretaría de Planeación Urbana Infraestructura y Movilidad			2 - Gasto de inversión	615 - Construcción de vías de comunicación	80,742,772.48	80,742,772.48	80,742,772.48	80,742,772.48	79,604,328.80	79,604,328.80	79,604,328.80	Sin Contratos	Sin Proyectos	n/a	n/a	validado	
Baja California Sur	Gobierno de la Entidad	Programa presupuestario	2018	FEDERALES (APORTACIONES, SUBSIDIOS Y CONVENIOS)	Aportaciones Múltiples Infraestructura Educativa Básica	33	Fondo Infraestructura Educativa Básica	I007	Sin Especificar	Sin Especificar	0.00	0.00		Total del Programa Presupuestario	331,638,838.00	331,638,838.00	331,638,838.00	205,424,287.74	205,424,287.74	205,424,287.74	205,424,287.74	Sin Contratos	Sin Proyectos	n/a	n/a		
Baja California Sur	Gobierno de la Entidad	Partida genérica	2018	FEDERALES (APORTACIONES, SUBSIDIOS Y CONVENIOS)	Aportaciones Múltiples Infraestructura Educativa Básica	33	Fondo Infraestructura Educativa Básica	I007	[illegible]	Secretaría de Educación Pública			2 - Gasto de inversión	613 - Edificación no habitacional	331,638,838.00	331,638,838.00	331,638,838.00	205,424,287.74	205,424,287.74	205,424,287.74	205,424,287.74	Sin Contratos	Sin Proyectos	n/a	n/a	validado	
20 Baja California Sur	Gobierno de la Entidad	Programa presupuestario	2018	FEDERALES (APORTACIONES, SUBSIDIOS Y CONVENIOS)	Aportaciones Múltiples Infraestructura Educativa Básica	33	Fondo Infraestructura Educativa Básica	I007	Sin Especificar	Sin Especificar	0.00	0.00		Total del Programa Presupuestario	[illegible]	[illegible]	[illegible]	[illegible]	[illegible]	[illegible]	Sin Contratos	Sin Proyectos	n/a	n/a		
Baja California Sur	Gobierno de la Entidad	Partida genérica	2018	FEDERALES (APORTACIONES, SUBSIDIOS Y CONVENIOS)	Aportaciones Múltiples Infraestructura Educativa Básica	33	Fondo Infraestructura Educativa Básica	I007	ESCUELAS AL CIEN	Sin Especificar			2 - Gasto de inversión	622 - Edificación no habitacional	[illegible]	[illegible]	[illegible]	[illegible]	[illegible]	[illegible]	Sin Contratos	Sin Proyectos	n/a	n/a	validado	
Baja California Sur	Gobierno de la Entidad	Programa presupuestario	2018	FEDERALES (APORTACIONES, SUBSIDIOS Y CONVENIOS)	Aportaciones Múltiples Infraestructura Educativa Básica	33	FAM-EP	I012	Sin Especificar	Sin Especificar	[illegible]	[illegible]		Total del Programa Presupuestario	[illegible]	[illegible]	[illegible]	[illegible]	[illegible]	[illegible]	Sin Contratos	Sin Proyectos	n/a	n/a		
Baja California Sur	Gobierno de la Entidad	Partida genérica	2018	FEDERALES (APORTACIONES, SUBSIDIOS Y CONVENIOS)	Aportaciones Múltiples Infraestructura Educativa Básica	33	FAM-EP	I012	FAM-EP	SECRETARIA DE HACIENDA Y ADMINISTRACION (UNIDAD DE CREDITO)			9 - Gasto corriente	961 - Amortización de la deuda interna con instituciones de crédito	[illegible]	[illegible]	[illegible]	[illegible]	[illegible]	[illegible]	Sin Contratos	Sin Proyectos	n/a	n/a	validado	
Baja California Sur	Gobierno de la Entidad	Partida genérica	2018	FEDERALES (APORTACIONES, SUBSIDIOS Y CONVENIOS)	Aportaciones Múltiples Infraestructura Educativa Básica	33	FAM-EP	I012	FAM-EP	Secretaría de Planeación Urbana Infraestructura y Movilidad			2 - Gasto de inversión	615 - Construcción de vías de comunicación	$ 5,577,341.00	$ 5,577,341.00	$ 5,577,341.00	$ 18,961,381.00	$ 15,846,145.00	$ 15,846,145.00	Sin Contratos	Sin Proyectos	n/a	n/a	validado	
Baja California Sur	Gobierno de la Entidad	Partida genérica	2018	FEDERALES (APORTACIONES, SUBSIDIOS Y CONVENIOS)	Aportaciones Múltiples Infraestructura Educativa Básica	33	FAM-EP	I012	FAM-EP	Secretaría de Planeación Urbana Infraestructura y Movilidad			2 - Gasto de inversión	612 - Edificación no habitacional	$ 5,000,000.00	$ 5,000,000.00	$ 5,000,000.00	$ 5,000,000.00	$ 4,999,999.00	$ 4,999,999.00	Sin Contratos	Sin Proyectos	n/a	n/a	validado	

30/11/2018 BOLETÍN OFICIAL N°57

GOBIERNO DE BAJA CALIFORNIA SUR
SECRETARIA DE FINANZAS Y ADMINISTRACIÓN
DIRECCIÓN DE CONTABILIDAD

Informe sobre Ejercicio, Destino y Resultados de los Recursos Federales Transferidos a las Entidades Federativas y Municipios
Avance Financiero
Ciclo Reportado: 2018
Periodo Reportado : Tercer Trimestre

Ente	Municipio	Tipo de Registro	Clave de Ramo	Tipo de Recurso	Descripción Ramo	Clave Ramo	Descripción Programa	Clave Programa	Programa Fondo Componente Específico	Dependencia Ejecutora	Coordinador Responsable	Subfuente	Tipo de Obra	Partida	Aprobado	Modificado	Devengado (Acumulado)	Comprometido	Ejercido	Pagado	Conciliado	Proyectos	Pagado del FIP	Pagado FP	Avance	Observaciones
Baja California Sur	Gobierno de la Entidad	Política general	23	FEDERALES (APORTACIONES, SUBSIDIOS Y CONVENIOS)	Aportaciones Federales para Entidades Federativas y Municipios	33	FAFEF	33	FAFEF	SECRETARIA DE ADMINISTRACION Y FINANZAS / ADMINISTRACION GENERAL DE LA S.E.P.			1 - Gasto corriente	12 - Incremento en las remuneraciones por servicios personales	0.00	1,751,915.00	1,751,915.00	1,751,915.00	1,751,915.00	1,751,915.00	1,751,915.00	Sin Conciliar	Sin Proyectos	n/a	n/a	validado	
Baja California Sur	Gobierno de la Entidad	Programa presupuestario	M001	FEDERALES (APORTACIONES, SUBSIDIOS Y CONVENIOS)	Gobernación	4	Programa de prevención y protección de la violencia contra las mujeres	4015	Sin Especificar	Sin Especificar	0.00	0.00		Total del Programa Presupuestario	1,000,000.00	1,000,000.00	1,000,000.00	1,000,000.00	999,999.91	999,999.91	Sin Conciliar	Sin Proyectos	n/a	n/a		
Baja California Sur	Gobierno de la Entidad	Política general	23	FEDERALES (APORTACIONES, SUBSIDIOS Y CONVENIOS)	Gobernación	4	Programa para la prevención y protección de la violencia contra las mujeres	4015	Para el fortalecimiento de las instancias municipales	Sin Especificar			2 - Gasto de inversión	613 - Edificación habitacional	1,000,000.00	1,000,000.00	1,000,000.00	1,000,000.00	999,999.91	999,999.91	Sin Conciliar	Sin Proyectos	n/a	n/a	validado	
Baja California Sur	Gobierno de la Entidad	Programa presupuestario	S071	FEDERALES (APORTACIONES, SUBSIDIOS Y CONVENIOS)	Desarrollo Agrario, Territorial y Urbano	15	Fortalecimiento a la vivienda social	S071	Sin Especificar	Sin Especificar	0.00	0.00		Total del Programa Presupuestario	11,318,731.00	11,318,731.00	11,318,731.00	11,318,731.00	11,318,731.00	11,318,731.00	Sin Conciliar	Sin Proyectos	n/a	n/a		
Baja California Sur	Gobierno de la Entidad	Política general	23	FEDERALES (APORTACIONES, SUBSIDIOS Y CONVENIOS)	Comunicaciones y Transportes	9	Construcción de infraestructura para servicios rurales y carreteras alimentadoras	9037	Sin Especificar	Sin Especificar	0.00	0.00		Total del Programa Presupuestario	112,000,000.00	111,318,731.00	111,318,731.00	111,318,731.00	98,474,244.50	98,474,244.50	Sin Conciliar	Sin Proyectos	n/a	n/a		
Baja California Sur	Gobierno de la Entidad	Política general	23	FEDERALES (APORTACIONES, SUBSIDIOS Y CONVENIOS)	Comunicaciones y Transportes	9	Construcción de infraestructura para servicios rurales y carreteras alimentadoras	9037	Construcción de infraestructura para servicios rurales y carreteras alimentadoras	Secretaría de Planeación Urbana Infraestructura y Movilidad			2 - Gasto de inversión	613 - Edificación habitacional	112,000,000.00	111,318,731.00	111,318,731.00	111,318,731.00	98,474,244.50	98,474,244.50	Sin Conciliar	Sin Proyectos	n/a	n/a	validado	
Baja California Sur	Gobierno de la Entidad	Política general	23	FEDERALES (APORTACIONES, SUBSIDIOS Y CONVENIOS)	Salud	12	Programa de Atención a Personas con Discapacidad	0036	Sin Especificar	Sin Especificar	0.00	0.00		Total del Programa Presupuestario	18,232,952.00	18,232,952.00	18,232,952.00	18,232,952.00	16,232,831.62	16,232,831.62	Sin Conciliar	Sin Proyectos	n/a	n/a		
Baja California Sur	Gobierno de la Entidad	Política general	23	FEDERALES (APORTACIONES, SUBSIDIOS Y CONVENIOS)	Salud	12	Programa de Atención a Personas con Discapacidad	0036	Programa de Atención a Personas con Discapacidad	Secretaría de Planeación Urbana Infraestructura y Movilidad			2 - Gasto de inversión	612 - Edificación no habitacional	8,232,952.00	8,232,952.00	8,231,987.00	8,231,987.00	8,232,831.62	8,232,831.62	Sin Conciliar	Sin Proyectos	N/A	n/a	validado	
Baja California Sur	Gobierno de la Entidad	Política general	23	FEDERALES (APORTACIONES, SUBSIDIOS Y CONVENIOS)	Salud	12	Programa de Atención a Personas con Discapacidad	0036	Programa de Atención a Personas con Discapacidad	Secretaría de Planeación Urbana Infraestructura y Movilidad			2 - Gasto de inversión	612 - Edificación no habitacional	4,000,000.00	4,000,000.00	4,000,000.00	4,000,000.00	4,000,000.00	4,000,000.00	Sin Conciliar	Sin Proyectos	n/a	n/a	validado	
Baja California Sur	Gobierno de la Entidad	Política general	23	FEDERALES (APORTACIONES, SUBSIDIOS Y CONVENIOS)	Salud	12	Programa de Atención a Personas con Discapacidad	0036	Programa de Atención a Personas con Discapacidad	Secretaría de Planeación Urbana Infraestructura y Movilidad			2 - Gasto de inversión	612 - Edificación no habitacional	4,000,000.00	4,000,000.00	4,000,000.00	4,000,000.00	4,000,000.00	4,000,000.00	Sin Conciliar	Sin Proyectos	n/a	n/a	validado	
Baja California Sur	Gobierno de la Entidad	Programa presupuestario	S071	FEDERALES (APORTACIONES, SUBSIDIOS Y CONVENIOS)	Desarrollo Agrario, Territorial y Urbano	15	Fortalecimiento a la vivienda social	M001	Sin Especificar	Sin Especificar	0.00	0.00		Total del Programa Presupuestario	14,000,000.00	14,000,000.00	14,000,000.00	14,000,000.00	1,546,511.11	1,546,511.11	Sin Conciliar	Sin Proyectos	n/a	n/a		
Baja California Sur	Gobierno de la Entidad	Política general	23	FEDERALES (APORTACIONES, SUBSIDIOS Y CONVENIOS)	Desarrollo Agrario, Territorial y Urbano	15	Actividades de apoyo administrativo	M001	Actividades de apoyo administrativo	Secretaría de Planeación Urbana Infraestructura y Movilidad			2 - Gasto de inversión	611 - Construcción de obras de urbanización	1,000,000.00	1,000,000.00	1,000,000.00	1,000,000.00	9,548,571.11	9,154,543.86	Sin Conciliar	Sin Proyectos	n/a	n/a	Validado	
Baja California Sur	Gobierno de la Entidad	Programa presupuestario	S117	FEDERALES (APORTACIONES, SUBSIDIOS Y CONVENIOS)	Desarrollo Agrario, Territorial y Urbano	15	Programas Regionales	S117	Sin Especificar	Sin Especificar	0.00	0.00		Total del Programa Presupuestario	21,500,000.00	21,500,000.00	21,500,000.00	21,500,000.00	21,386,963.30	21,386,963.30	Sin Conciliar	Sin Proyectos	n/a	n/a		

Ramo	Municipio	Tipo de Registro	Clave de Registro	Tipo de Recurso	Descripción Ramo	Clave Ramo	Descripción Programa	Clave Programa	Programa Nombre Convenio - Específico	Dependencia Ejecutora	Beneficiario Finanzas	Estratégico	Tipo de Gasto	Capítulo	Aprobado	Modificado	Recaudado / Ministrado	Comprometido	Devengado	Ejercido	Pagado	Contratos	Proyectos	Pagado SIAFF	Pagado SF	LEVANTA	Observaciones(Captura)
Baja California Sur	Gobierno de la Entidad	Partida genérica	[illegible]	FEDERALES (APORTACIONES, SUBSIDIOS Y CONVENIOS)	Provisiones Salariales y Económicas	23	Fondo para el Fortalecimiento Financiero	[illegible]	Sin Especificar	Secretaría de Planeación Urbana Infraestructura y Movilidad	[illegible]	[illegible]	2 - Gasto de Inversión	613 - Participación no habitacional	[illegible]	[illegible]	[illegible]	[illegible]	[illegible]	[illegible]	[illegible]	Sin Contratos	Sin Proyectos	N/A	N/A	Validado	
Baja California Sur	Gobierno de la Entidad	Programa presupuestario	[illegible]	FEDERALES (APORTACIONES, SUBSIDIOS Y CONVENIOS)	Provisiones Salariales y Económicas	23	Fondo para el Fortalecimiento Financiero	[illegible]	Sin Especificar	Sin Especificar	[illegible]	[illegible]			Total del Programa Presupuestario	[illegible]	[illegible]	[illegible]	[illegible]	[illegible]	[illegible]	[illegible]	Sin Contratos	Sin Proyectos	N/A	N/A		
Baja California Sur	Gobierno de la Entidad	Partida genérica	[illegible]	FEDERALES (APORTACIONES, SUBSIDIOS Y CONVENIOS)	Provisiones Salariales y Económicas	23	Fondo para el Fortalecimiento Financiero	[illegible]	Fortalecimiento Financiero	Secretaría de Planeación Urbana Infraestructura y Movilidad	[illegible]	[illegible]	2 - Gasto de Inversión	613 - Participación no habitacional	[illegible]	[illegible]	[illegible]	[illegible]	[illegible]	[illegible]	[illegible]	Sin Contratos	Sin Proyectos	N/A	N/A	[illegible]	
Baja California Sur	Gobierno de la Entidad	Partida genérica	[illegible]	FEDERALES (APORTACIONES, SUBSIDIOS Y CONVENIOS)	Provisiones Salariales y Económicas	23	Fondo para el Fortalecimiento Financiero	[illegible]	[illegible]	Secretaría de Planeación Urbana Infraestructura y Movilidad	[illegible]	[illegible]	2 - Gasto de Inversión	613 - Participación no habitacional	[illegible]	[illegible]	[illegible]	[illegible]	[illegible]	[illegible]	[illegible]	Sin Contratos	Sin Proyectos	N/A	N/A	validado	SE REALIZO REINTEGRO POR $ 884,615.30 POR [illegible] EJERCIDO
Baja California Sur	Gobierno de la Entidad	Partida genérica	[illegible]	FEDERALES (APORTACIONES, SUBSIDIOS Y CONVENIOS)	Provisiones Salariales y Económicas	23	Fondo para el Fortalecimiento Financiero	[illegible]	Fondo para el Fortalecimiento Financiero	Secretaría de Planeación Urbana Infraestructura y Movilidad	[illegible]	[illegible]	2 - Gasto de Inversión	613 - Construcción de obras para el abastecimiento de agua, [illegible]	[illegible]	[illegible]	[illegible]	[illegible]	[illegible]	[illegible]	[illegible]	Sin Contratos	Sin Proyectos	N/A	N/A	Validado	
Baja California Sur	Gobierno de la Entidad	Programa presupuestario	[illegible]	Aportaciones Federales para Entidades Federativas y Municipios	FAIS Entidades	33	[illegible]	[illegible]	Sin Especificar	Sin Especificar	[illegible]	[illegible]			Total del Programa Presupuestario	[illegible]	[illegible]	[illegible]	[illegible]	[illegible]	[illegible]	[illegible]	Sin Contratos	Sin Proyectos	N/A	N/A		
Baja California Sur	Gobierno de la Entidad	Partida genérica	[illegible]	FEDERALES (APORTACIONES, SUBSIDIOS Y CONVENIOS)	Aportaciones Federales para Entidades Federativas y Municipios	33	FAIS Entidades	[illegible]	[illegible]	[illegible]	[illegible]	[illegible]	2 - Gasto de Inversión	613 - Participación no habitacional	[illegible]	[illegible]	[illegible]	[illegible]	[illegible]	[illegible]	[illegible]	Sin Contratos	Sin Proyectos	N/A	N/A	Validado	
Baja California Sur	Gobierno de la Entidad	Partida genérica	[illegible]	FEDERALES (APORTACIONES, SUBSIDIOS Y CONVENIOS)	Aportaciones Federales para Entidades Federativas y Municipios	33	FAIS Entidades	[illegible]	[illegible]	[illegible]	[illegible]	[illegible]	5 - Gasto corriente	522 - Cámaras [illegible]	[illegible]	[illegible]	[illegible]	[illegible]	[illegible]	[illegible]	[illegible]	Sin Contratos	Sin Proyectos	N/A	N/A	Validado	
Baja California Sur	Gobierno de la Entidad	Partida genérica	[illegible]	FEDERALES (APORTACIONES, SUBSIDIOS Y CONVENIOS)	Aportaciones Federales para Entidades Federativas y Municipios	33	FAIS Entidades	[illegible]	[illegible]	[illegible]	[illegible]	[illegible]	5 - Gasto corriente	[illegible]	[illegible]	[illegible]	[illegible]	[illegible]	[illegible]	[illegible]	[illegible]	Sin Contratos	Sin Proyectos	N/A	N/A	Validado	
[illegible]	Gobierno de la Entidad	Programa presupuestario	[illegible]	FIDEICOMISOS	Aportaciones Federales para Entidades Federativas y Municipios	33	FAM Infraestructura Educativa Básica	[illegible]	Sin Especificar	Sin Especificar	[illegible]	[illegible]			Total del Programa Presupuestario	[illegible]	[illegible]	[illegible]	[illegible]	[illegible]	[illegible]	[illegible]	Sin Contratos	Sin Proyectos	N/A	N/A		
Baja California Sur	Gobierno de la Entidad	Partida genérica	[illegible]	FIDEICOMISOS	Aportaciones Federales para Entidades Federativas y Municipios	33	FAM Infraestructura Educativa Básica	[illegible]	ESCUELAS AL CIEN	INIFE	[illegible]	[illegible]	2 - Gasto de Inversión	613 - Edificación no habitacional	[illegible]	[illegible]	[illegible]	[illegible]	[illegible]	[illegible]	[illegible]	Sin Contratos	Sin Proyectos	N/A	N/A	Validado	

Entidad	Municipio	Tipo de Registro	Ciclo de Recurso	Tipo de Recurso	Descripción Ramo	Clave Ramo	Descripción Programa	Clave Programa	Programa Pueblo Centrado - Leyendas	Dependencia Coordinadora	Fondo/Vertiente Presupuesto	Subsegmento	Tipo de Gasto	Fondo	Aprobado	Modificado	Devengado Ministrado	Comprometido	Devengado	Ejercido	Pagado	Contratos	Proyectos	Pagado %PEF	Pagado %	ETCAPP	Observaciones/Capítulos
Baja California Sur	Gobierno de la Entidad	Programa presupuestario	2018	FEDERALES (APORTACIONES, SUBSIDIOS Y CONVENIOS)	Aportaciones Federales para Entidades Federativas y Municipios	33	FAM Asistencia Social a Población Infantil, Adolescentes y Adultos	1058	Sin Especificar	Sin Especificar	0.00	0.00		Total del Programa Presupuestario	38,300,000.00	38,300,000.00	38,300,000.00	34,941,816.38	12,298,781.00	12,298,781.00	12,298,781.00	Sin Contratos	Sin Proyectos	N/A	N/A		
Baja California Sur	Gobierno de la Entidad	Programa presupuestario	2018	FEDERALES (APORTACIONES, SUBSIDIOS Y CONVENIOS)	Aportaciones Federales para Entidades Federativas y Municipios	33	FAM Asistencia Social a Población Infantil, Adolescentes y Adultos	1058	ESCUELAS AL CIEN	Sin Especificar			2 - Gasto de inversión	423 - Edificación no habitacional	38,300,000.00	38,300,000.00	38,300,000.00	34,941,816.38	12,298,781.00	12,298,781.00	12,298,781.00	Sin Contratos	Sin Proyectos	N/A	N/A	validado	
Baja California Sur	Gobierno de la Entidad	Programa presupuestario	2018	FEDERALES (APORTACIONES, SUBSIDIOS Y CONVENIOS)	Aportaciones Federales para Entidades Federativas y Municipios	33	FAM Asistencia Social	1058	Sin Especificar	Sin Especificar	48,933.00	76,815,111.00		Total del Programa Presupuestario	521,184,624.00	276,082,934.00	248,082,934.00	208,322,434.00	180,555,193.00	160,143,781.00	160,143,781.00	Sin Contratos	Sin Proyectos	N/A	N/A		
Baja California Sur	Gobierno de la Entidad	Programa genérico	2018	FEDERALES (APORTACIONES, SUBSIDIOS Y CONVENIOS)	Aportaciones Federales para Entidades Federativas y Municipios	33	FAFEF	1052	FAFEF	RECURSOS FISCALES Y FINANCIAMIENTOS CONCEPTOS DE INVERSIÓN			1 - Gasto corriente	521 - Intereses de la deuda interna con instituciones de crédito	0.00	3,463,422.00	3,463,422.00	3,463,422.00	3,463,422.00	3,463,422.00	3,463,422.00	Sin Contratos	Sin Proyectos	N/A	N/A	validado	
Baja California Sur	Gobierno de la Entidad	Programa genérico	2018	FEDERALES (APORTACIONES, SUBSIDIOS Y CONVENIOS)	Aportaciones Federales para Entidades Federativas y Municipios	33	FAFEF	1052	FAFEF	RECURSOS FISCALES Y FINANCIAMIENTOS CONCEPTOS DE INVERSIÓN			1 - Gasto corriente	911 - Amortización de la deuda interna con instituciones de crédito	117,264,641.00	121,318,371.00	121,318,371.00	117,318,371.00	117,318,371.00	117,318,371.00	117,318,371.00	Sin Contratos	Sin Proyectos	N/A	N/A	validado	
Baja California Sur	Gobierno de la Entidad	Programa genérico	2018	FEDERALES (APORTACIONES, SUBSIDIOS Y CONVENIOS)	Aportaciones Federales para Entidades Federativas y Municipios	33	FAFEF	1052	FAFEF	Secretaría de Planeación Urbana, Infraestructura y Movilidad			2 - Gasto de inversión	423 - Edificación no habitacional	79,219,841.00	79,219,841.00	79,219,841.00	79,219,841.00	58,975,400.00	58,975,400.00	58,975,400.00	Sin Contratos	Sin Proyectos	N/A	N/A	validado	
Baja California Sur	Gobierno de la Entidad	Programa presupuestario	2018	FEDERALES (APORTACIONES, SUBSIDIOS Y CONVENIOS)	Gobernación	4	Registro e Identificación de Población	1312	Sin Especificar	Sin Especificar		0.00		Total del Programa Presupuestario	1,470,000.00	1,411,200.00	1,470,000.00	705,600.00	712,740.00	352,740.00	352,740.00	Sin Contratos	Sin Proyectos	N/A	N/A		
Baja California Sur	Gobierno de la Entidad	Programa genérico	2018	FEDERALES (APORTACIONES, SUBSIDIOS Y CONVENIOS)	Gobernación	4	Registro e Identificación de Población	1312	Programa de Registro e Identificación de la Población-Fortalecimiento del Registro Civil	Dirección Estatal del Registro Civil			1 - Gasto corriente	111 - Remuneraciones al personal de carácter permanente	836,520.00	836,520.00	836,520.00	836,520.00	324,221.00	324,221.00	324,221.00	Sin Contratos	Sin Proyectos	N/A	N/A	validado	
Baja California Sur	Gobierno de la Entidad	Programa genérico	2018	FEDERALES (APORTACIONES, SUBSIDIOS Y CONVENIOS)	Gobernación	4	Registro e Identificación de Población	1312	Programa de Registro e Identificación de la Población-Fortalecimiento del Registro Civil	Dirección Estatal del Registro Civil			2 - Gasto de inversión	215 - Equipo de cómputo de tecnologías de la información y comunicaciones	534,000.00	534,000.00	534,000.00	0.00	0.00	0.00	0.00	Sin Contratos	Sin Proyectos	N/A	N/A	validado	
Baja California Sur	Gobierno de la Entidad	Programa genérico	2018	FEDERALES (APORTACIONES, SUBSIDIOS Y CONVENIOS)	Gobernación	4	Registro e Identificación de Población	1312	Programa de Registro e Identificación de la Población-Fortalecimiento del Registro Civil	Dirección Estatal del Registro Civil			2 - Gasto de inversión	541 - Vehículos	220,000.00	220,000.00	220,000.00	0.00	0.00	0.00	0.00	Sin Contratos	Sin Proyectos	N/A	N/A	validado	
Baja California Sur	Gobierno de la Entidad	Programa genérico	2018	FEDERALES (APORTACIONES, SUBSIDIOS Y CONVENIOS)	Gobernación	4	Registro e Identificación de Población	1312	Programa de Registro e Identificación de la Población-Fortalecimiento del Registro Civil	Dirección Estatal del Registro Civil			1 - Gasto corriente	317 - Procesamiento de datos	2,100.00	2,100.00	2,100.00	1,179.00	0.00	0.00	0.00	Sin Contratos	Sin Proyectos	N/A	N/A	validado	
Baja California Sur	Gobierno de la Entidad	Programa genérico	2018	FEDERALES (APORTACIONES, SUBSIDIOS Y CONVENIOS)	Gobernación	4	Registro e Identificación de Población	1312	Programa de Registro e Identificación de la Población-Fortalecimiento del Registro Civil	Dirección Estatal del Registro Civil			1 - Gasto corriente	398 - Impuesto sobre nóminas y otros que se deriven de una relación laboral	1,366.90	1,366.90	1,366.90	1,366.90	27,959.00	27,959.00	27,959.00	Sin Contratos	Sin Proyectos	N/A	N/A	validado	
Baja California Sur	Gobierno de la Entidad	Proyecto de inversión	2018	FEDERALES (APORTACIONES, SUBSIDIOS Y CONVENIOS)	Gobernación	4	Promover la igualdad de género y la inversión entre las mujeres	2015	Sin Especificar	Sin Especificar				Total del Programa Presupuestario	7,168,344.00	7,168,344.00	7,168,344.00	1,784,311.50	0.00	0.00	0.00	Sin Contratos	Sin Proyectos	N/A	N/A		

GOBIERNO DE BAJA CALIFORNIA SUR
SECRETARÍA DE FINANZAS Y ADMINISTRACIÓN
DIRECCIÓN DE CONTABILIDAD

Informe sobre Ejercicio, Destino y Resultados de los Recursos Federales Transferidos a las Entidades Federativas y Municipios
Avance Financiero
Ciclo Reportado: 2018
Periodo Reportado: Tercer Trimestre

GOBIERNO DE BAJA CALIFORNIA SUR

Ente Ejecutor	Municipio	Tipo de Aportación	Clave de Recurso	Tipo de Recurso	Descripción Ramo	Clave Ramo	Descripción Programa	Clave Programa	Programa o Fondo Convenido / Identificador	Dependencia Ejecutora	Modificado Reportado	Reintegro	Tipo de Gasto	Partida	Aprobado	Modificado	Devengado (Modificado)	Comprometido	Ejercido	Pagado	Coeficiente	Proyecto	Pagado Mes	Pagado Ejercicio	Estatus	Observaciones Reportante
Ente Ejecutor 1	Gobierno de la Entidad	Fondo General	2018	FEDERALES (APORTACIONES, SUBSIDIOS Y CONVENIOS)	Gobernación	4	Apoyos a la prevención, prevención de la violencia contra las mujeres	E015	Programa Nacional de Prevención del Delito Municipio - SPM	Secretaría de Seguridad Pública			1 - Gasto corriente	441 Becas y otras ayudas para programas de capacitación	3,343,634.00	3,343,634.00	3,343,634.00	1,171,468.00	0.00	0.00	0.00	Sin Contratos	Sin Proyectos	N/A	N/A	Validado	
Ente Ejecutor 2	Gobierno de la Entidad	Fondo General	2018	FEDERALES (APORTACIONES, SUBSIDIOS Y CONVENIOS)	Gobernación	4	Apoyos a la prevención de la violencia contra las mujeres	E015	Programa para el Fortalecimiento de Entidades	Secretaría de Seguridad Pública SPM			2 - Gasto de inversión	442 - Becas y otras ayudas para programas de capacitación	3,845,729.00	3,845,729.00	3,845,729.00	0.00	0.00	0.00	0.00	Sin Contratos	Sin Proyectos	N/A	N/A	Validado	
Ente Ejecutor 3	Gobierno de la Entidad	Fondo presupuestario	2018	FEDERALES (APORTACIONES, SUBSIDIOS Y CONVENIOS)	Gobernación	4	Programa de Fortalecimiento de Entidades	E015	Sin Especificar	Sin Especificar	0.00	0.00		Total del Programa Presupuestario	7,189,363.00	7,189,363.00	7,189,363.00	2,344,198.00	2,344,198.00	2,344,198.00	0.00	Sin Contratos	Sin Proyectos	N/A	N/A		
Ente Ejecutor 4	Gobierno de la Entidad	Fondo General	2018	FEDERALES (APORTACIONES, SUBSIDIOS Y CONVENIOS)	Gobernación	4	Programa Nacional de Prevención del Delito	E015	PROGRAMA NACIONAL DE PREVENCIÓN DEL DELITO (PNPD) SECRETARÍA DE SEGURIDAD PÚBLICA SPM	SECRETARÍA DE SEGURIDAD PÚBLICA SPM			2 - Gasto de inversión	452 - Convenios de transferencias	7,168,368.00	7,168,368.00	7,168,368.00	1,288,368.00	1,288,368.00	1,288,368.00	0.00	Sin Contratos	Sin Proyectos	N/A	N/A	Validado	
Ente Ejecutor 5	Gobierno de la Entidad	Fondo presupuestario	2018	FEDERALES (APORTACIONES, SUBSIDIOS Y CONVENIOS)	Gobernación	4	Subsidios en materia de seguridad pública	E015	Sin Especificar	Sin Especificar	0.00	0.00		Total del Programa Presupuestario	82,788,195.00	82,788,195.00	82,788,195.00	44,968,836.70	44,968,836.70	44,968,836.70	0.00	Sin Contratos	Sin Proyectos	N/A	N/A		
Ente Ejecutor 6	Gobierno de la Entidad	Fondo presupuestario	2018	FEDERALES (APORTACIONES, SUBSIDIOS Y CONVENIOS)	Gobernación	4	Subsidios en materia de seguridad pública	E015	PROGRAMA DE SEGURIDAD PÚBLICA FORTASEG (PSPF)	SECRETARÍA DE SEGURIDAD PÚBLICA			2 - Gasto de inversión	452 - Convenios de transferencias	82,788,195.00	82,788,195.00	82,788,195.00	44,968,836.70	44,968,836.70	44,968,836.70	0.00	Sin Contratos	Sin Proyectos	N/A	N/A	Validado	
Ente Ejecutor 7	Gobierno de la Entidad	Fondo presupuestario	2018	FEDERALES (APORTACIONES, SUBSIDIOS Y CONVENIOS)	Gobernación	4	Programa de Coordinación con las Entidades Federativas	E015	Sin Especificar	Sin Especificar	156,871.64	0.00		Total del Programa Presupuestario	18,130,000.00	18,130,000.00	18,130,000.00	4,895,700.21	4,895,700.21	4,895,700.21	0.00	Sin Contratos	Sin Proyectos	18,130,000.00	N/A		
Baja California Sur	Gobierno de la Entidad	Fondo general	2018	FEDERALES (APORTACIONES, SUBSIDIOS Y CONVENIOS)	Agricultura, Ganadería, Desarrollo Rural, Pesca y Alimentación	8	Programa de Concurrencia con las Entidades Federativas	S192	Anexo Técnico de Ejecución Específico para la Operación del Programa de Concurrencia con las Entidades Federativas 2018	Las Secretarías de Pesca, Acuacultura y Desarrollo Agropecuario			1 - Gasto corriente	431 - Subsidios a la producción	18,130,000.00	15,360,476.36	18,130,000.00	14,130,000.00	18,130,000.00	4,895,700.21	0.00	Sin Contratos	Sin Proyectos	N/A	N/A	validado	01 - APORTACIÓN FEDERAL 02 - APORTACIÓN ESTATAL 03 - APORTACIÓN MUNICIPAL 04 - APORTACIÓN PRIVADA 05 - RENDIMIENTOS FINANCIEROS
Baja California Sur	Gobierno de la Entidad	Programa presupuestario	2018	FEDERALES (APORTACIONES, SUBSIDIOS Y CONVENIOS)	Agricultura, Ganadería, Desarrollo Rural, Pesca y Alimentación	8	Programa de Fomento a la Productividad Pesquera y Acuícola	S263	Sin Especificar	Sin Especificar	112,429.97	0.00		Total del Programa Presupuestario	16,445,451.02	16,557,881.00	16,344,048.58	11,985,124.50	0.00	0.00	0.00	Sin Contratos	Sin Proyectos	N/A	N/A		
Baja California Sur	Gobierno de la Entidad	Fondo general	2018	FEDERALES (APORTACIONES, SUBSIDIOS Y CONVENIOS)	Agricultura, Ganadería, Desarrollo Rural, Pesca y Alimentación	8	Programa para Productividad Pesquera y Acuícola	S263	ANEXO TÉCNICO DE EJECUCIÓN PARA LA OPERACIÓN DEL PROGRAMA DE PRODUCTIVIDAD PESQUERA Y ACUÍCOLA, CONCURRENTE EN LA ENTIDAD FEDERATIVA BAJA CALIFORNIA SUR, PARA EL EJERCICIO FISCAL 2018	SECRETARÍA DE PESCA, ACUACULTURA Y DESARROLLO AGROPECUARIO			1 - Gasto corriente	431 - Subsidios a la producción	18,451,451.02	18,351,881.54	13,814,549.58	11,985,124.50	0.00	0.00	0.00	Sin Contratos	Sin Proyectos	N/A	N/A	Validado	1. APORTACIÓN FEDERAL 2. APORTACIÓN ESTATAL INCLUYEN 113425.97 PESOS DE RENDIMIENTOS FINANCIEROS
Baja California Sur	Gobierno de la Entidad	Programa presupuestario	2018	FEDERALES (APORTACIONES, SUBSIDIOS Y CONVENIOS)	Agricultura, Ganadería, Desarrollo Rural, Pesca y Alimentación	8	Programa para Sanidad e Inocuidad Agroalimentaria	S261	Sin Especificar	Sin Especificar	37,000,000.00	0.00		Total del Programa Presupuestario	34,000,000.00	34,612,705.80	33,384,625.80	33,384,170.00	28,615,375.00	28,615,375.00	0.00	Sin Contratos	Sin Proyectos	N/A	N/A		
Ente Ejecutor 8	Gobierno de la Entidad	Fondo general	2018	FEDERALES (APORTACIONES, SUBSIDIOS Y CONVENIOS)	Agricultura, Ganadería, Desarrollo Rural, Pesca y Alimentación	8	Programa de Sanidad e Inocuidad Agroalimentaria	S263	Anexo Técnico de Ejecución para la Operación del Programa Sanidad e Inocuidad Agroalimentaria	Secretaría de Pesca, Acuacultura y Desarrollo Agropecuario			1 - Gasto corriente	441 Becas y subsidios	34,300,300.00	34,612,705.80	33,384,625.80	33,384,170.00	28,615,375.00	28,615,375.00	0.00	Sin Contratos	Sin Proyectos	N/A	N/A	validado	1. Aportación Federal 2. Aportación Estatal INCLUYEN 113425.97 pesos de Rendimientos Financieros
Ente Ejecutor 9	Gobierno de la Entidad	Programa presupuestario	2018	FEDERALES (APORTACIONES, SUBSIDIOS Y CONVENIOS)	Agricultura, Ganadería, Desarrollo Rural, Pesca y Alimentación	8	Programa de Apoyos a Pequeños Productores	S266	Sin Especificar	Sin Especificar	1,181,776.36	0.00		Total del Programa Presupuestario	17,953,736.51	17,794,241.16	17,611,211.13	11,228,240.64	11,228,240.64	10,894,993.13	0.00	Sin Contratos	Sin Proyectos	N/A	N/A		

30/11/2018 BOLETÍN OFICIAL N°57

GOBIERNO DE BAJA CALIFORNIA SUR
SECRETARIA DE FINANZAS Y ADMINISTRACION
DIRECCIÓN DE CONTABILIDAD

Informe sobre Ejercicio, Destino y Resultados de los Recursos Federales Transferidos a las Entidades Federativas y Municipios
Avance Financiero
Ciclo Reportado: 2018
Periodo Reportado : Tercer Trimestre

BAJA CALIFORNIA SUR
MEJOR FUTURO

Ente ejecutor	Municipio	Tipo de Registro	Clave de Registro	Tipo de Recurso	Ramo/Fondo/Subsidio/Convenio	Clave Ramo	Descripción Programa	Clave Programa	Programa Estatal Convenio Específico	Componente Específico	Identificador Financiero	Ejercicio	Tipo de Ramo	Capítulo	Agrobado	Modificado	Recaudado (Ministrado)	Comprometido	Devengado	Ejercido	Pagado	Contratos	Proyectos	Pagado post	Pagado %	Estatus	Observaciones/Justificación
Baja California Sur	Gobierno de la Entidad	Partida Genérica	2018	FEDERALES (APORTACIONES, SUBSIDIOS Y CONVENIOS)	Agricultura, Ganadería, Desarrollo Rural, Pesca y Alimentación	8	Programa de Apoyos a Pequeños Productores	8756	Apoyo Técnico de Ejecución Para Dar Cobertura Operativa del Programa de Apoyos a Pequeños Productores en los Componentes Especializado (PAIS)	Secretaría de Pesca, Acuacultura y Desarrollo Agropecuario			1 - Gasto corriente	430 - Otros Subsidios	6,630,300.00	8,882,830.09	8,811,736.78	6,208,148.00	4,758,700.10	2,845,112.48	2,845,112.48	Sin Contratos	Sin Proyectos	N/A	N/A	Validado	El recurso fue ejercido en su totalidad.
Baja California Sur	Gobierno de la Entidad	Partida genérica	2018	FEDERALES (APORTACIONES, SUBSIDIOS Y CONVENIOS)	Agricultura, Ganadería, Desarrollo Rural, Pesca y Alimentación	8	Programa de Apoyos a Pequeños Productores	8756	Apoyo Estatal de Sanidad e Inocuidad Acuícola	Secretaría de Pesca, Acuacultura y Desarrollo Agropecuario			1 - Gasto corriente	430 - Otros Subsidios	8,830,308.31	8,830,308.31	8,819,580.64	8,819,580.64	8,819,580.64	8,819,580.64	8,819,580.64	Sin Contratos	Sin Proyectos	N/A	N/A	Validado	PAGO DE SEGURO AGRICOLA Y SEGURO PECUARIO CORRESPONDIENTE
Baja California Sur	Gobierno de la Entidad	Programa presupuestario	2018	FEDERALES (APORTACIONES, SUBSIDIOS Y CONVENIOS)	Agricultura, Ganadería, Desarrollo Rural, Pesca y Alimentación	8	Programa de Apoyos a Pequeños Productores	8756	Sin Especificar	Sin Especificar	[illegible]	3.00		Total del Programa Presupuestario	500,300.00	700,511.81	700,511.81	700,300.00	700,000.00	[illegible]	[illegible]	Sin Contratos	Sin Proyectos	N/A	N/A		
Baja California Sur	Gobierno de la Entidad	Partida genérica	2018	FEDERALES (APORTACIONES, SUBSIDIOS Y CONVENIOS)	Agricultura, Ganadería, Desarrollo Rural, Pesca y Alimentación	8	Programa Integral de Desarrollo Rural	8756	Apoyo Técnico de Ejecución Para Dar Cobertura Operativa del Programa de Apoyos a Pequeños Productores en los Componentes Especializado (PAIS)	Secretaría de Pesca, Acuacultura y Desarrollo Agropecuario			1 - Gasto corriente	430 - Otros Subsidios	160,300.00	760,511.81	700,511.81	700,300.00	250,000.00	[illegible]	[illegible]	Sin Contratos	Sin Proyectos	N/A	N/A	Validado	El recurso fue ejercido en su totalidad.
Baja California Sur	Gobierno de la Entidad	Programa presupuestario	2018	FEDERALES (APORTACIONES, SUBSIDIOS Y CONVENIOS)	Educación Pública	11	Servicios de Tiempo Completo	8321	Sin Especificar	Sin Especificar	0.00	0.00		Total del Programa Presupuestario	[illegible]	[illegible]	[illegible]	[illegible]	[illegible]	[illegible]	[illegible]	Sin Contratos	Sin Proyectos	[illegible]	N/A		
Baja California Sur	Gobierno de la Entidad	Partida genérica	2018	FEDERALES (APORTACIONES, SUBSIDIOS Y CONVENIOS)	Educación Pública	11	Escuelas de Tiempo Completo	8321	Programa Escuelas de Tiempo Completo	Educación Pública			1 - Gasto corriente	121 - Honorarios asimilables a salarios	750,000.00	756,300.00	250,000.00	[illegible]	[illegible]	[illegible]	[illegible]	Sin Contratos	Sin Proyectos	N/A	N/A	[illegible]	
Baja California Sur	Gobierno de la Entidad	Partida genérica	2018	FEDERALES (APORTACIONES, SUBSIDIOS Y CONVENIOS)	Educación Pública	11	Escuelas de Tiempo Completo	8321	Programa Escuelas de Tiempo Completo	Educación Pública			1 - Gasto corriente	211 - Materiales y útiles de oficina	[illegible]	[illegible]	[illegible]	[illegible]	[illegible]	[illegible]	[illegible]	Sin Contratos	Sin Proyectos	N/A	N/A	Validado	
Baja California Sur	Gobierno de la Entidad	Partida genérica	2018	FEDERALES (APORTACIONES, SUBSIDIOS Y CONVENIOS)	Educación Pública	11	Escuelas de Tiempo Completo	8321	Programa Escuelas de Tiempo Completo	Educación Pública			1 - Gasto corriente	244 - Material de limpieza	30,000.00	100,000.00	100,000.00	99,801.78	99,801.78	99,801.78	99,801.78	Sin Contratos	Sin Proyectos	N/A	N/A	Validado	
Baja California Sur	Gobierno de la Entidad	Partida genérica	2018	FEDERALES (APORTACIONES, SUBSIDIOS Y CONVENIOS)	Educación Pública	11	Escuelas de Tiempo Completo	8321	Programa Escuelas de Tiempo Completo	Educación Pública			1 - Gasto corriente	214 - Materiales, útiles y equipos menores de tecnologías de la información y comunicaciones	48,917.50	81,917.50	0.00	0.00	0.00	0.00	0.00	Sin Contratos	Sin Proyectos	N/A	N/A	Validado	
Baja California Sur	Gobierno de la Entidad	Partida genérica	2018	FEDERALES (APORTACIONES, SUBSIDIOS Y CONVENIOS)	Educación Pública	11	Escuelas de Tiempo Completo	8321	Programa Escuelas de Tiempo Completo	Educación Pública			1 - Gasto corriente	215 - Materiales, útiles y equipos menores de cómputo en tecnologías de la información y comunicaciones	196,500.00	296,000.00	0.00	0.00	0.00	0.00	0.00	Sin Contratos	Sin Proyectos	N/A	N/A	Validado	
Baja California Sur	Gobierno de la Entidad	Partida genérica	2018	FEDERALES (APORTACIONES, SUBSIDIOS Y CONVENIOS)	Educación Pública	11	Escuelas de Tiempo Completo	8321	Programa Escuelas de Tiempo Completo	Educación Pública			2 - Gasto de capital	623 - Edificación no habitacional	0.00	400,000.00	0.00	0.00	0.00	0.00	0.00	Sin Contratos	Sin Proyectos	N/A	N/A	Validado	
Baja California Sur	Gobierno de la Entidad	Partida genérica	2018	FEDERALES (APORTACIONES, SUBSIDIOS Y CONVENIOS)	Educación Pública	11	Escuelas de Tiempo Completo	8321	Programa Escuelas de Tiempo Completo	Educación Pública			2 - Gasto de capital	629 - Otras construcciones y obras especializadas de ingeniería civil u obra pesada	[illegible]	[illegible]	[illegible]	[illegible]	[illegible]	[illegible]	[illegible]	Sin Contratos	Sin Proyectos	N/A	N/A	Validado	
Baja California Sur	Gobierno de la Entidad	Partida genérica	2018	FEDERALES (APORTACIONES, SUBSIDIOS Y CONVENIOS)	Educación Pública	11	Escuelas de Tiempo Completo	8321	Programa Escuelas de Tiempo Completo	Educación Pública			1 - Gasto corriente	444 - Ayudas sociales a instituciones sin fines de lucro	48,980,678.20	48,980,678.20	[illegible]	[illegible]	[illegible]	[illegible]	[illegible]	Sin Contratos	Sin Proyectos	N/A	N/A	Validado	
Baja California Sur	Gobierno de la Entidad	Partida genérica	2018	FEDERALES (APORTACIONES, SUBSIDIOS Y CONVENIOS)	Educación Pública	11	Escuelas de Tiempo Completo	8321	Programa Escuelas de Tiempo Completo	Educación Pública			1 - Gasto corriente	382 - Compromisos y convenciones	100,000.00	100,000.00	0.00	0.00	0.00	0.00	0.00	Sin Contratos	Sin Proyectos	N/A	N/A	Validado	

Ejercicio	Modalidad	Tipo de Registro	Ciclo de Recursos	Título de Proyecto	Descripción Ramo	Clave Ramo	Descripción Programa	Clave Programa	Programa Sujeto Concurso - Convenio	Dependencia Ejecutora	Ampliaciones / Reducciones	Reintegro	Tipo de Gasto	Partida	Aprobado	Modificado	Comprometido / Devengado	Comprometido	Devengado	Ejercido	Pagado	Ejercicio	Proyectos	Pagado (con FEIEF)	Pagado (sin FEIEF)	Unidad	Observaciones/Comentarios
[illegible]	Gobierno de la Entidad	Partida genérica	2018	FEDERALES (APORTACIONES, SUBSIDIOS Y CONVENIOS)	Educación Pública	11	Escuelas de Tiempo Completo	6221	Programa Escuelas de Tiempo Completo	Educación Pública			1 - Gasto corriente	375 - Viáticos en el país	[illegible]	[illegible]	[illegible]	[illegible]	[illegible]	[illegible]	[illegible]	Sin Ejercicio	Sin Proyecto	N/A	N/A	Validado	
[illegible]	Gobierno de la Entidad	Partida genérica	2018	FEDERALES (APORTACIONES, SUBSIDIOS Y CONVENIOS)	Educación Pública	11	Escuelas de Tiempo Completo	6221	Programa Escuelas de Tiempo Completo	Educación Pública			1 - Gasto corriente	371 - Pasajes aéreos para servidores públicos	[illegible]	[illegible]	[illegible]	[illegible]	[illegible]	[illegible]	[illegible]	Sin Ejercicio	Sin Proyecto	N/A	N/A	Validado	
Baja California Sur	Gobierno de la Entidad	Partida genérica	2018	FEDERALES (APORTACIONES, SUBSIDIOS Y CONVENIOS)	Educación Pública	11	Escuelas de Tiempo Completo	6221	Programa Escuelas de Tiempo Completo	Educación Pública			1 - Gasto corriente	344 - Otros servicios de información	329,000.00	279,000.00	44,063.30	44,063.30	41,363.30	44,063.30	44,063.30	Sin Ejercicio	Sin Proyecto	N/A	N/A	Validado	
[illegible]	Gobierno de la Entidad	Partida genérica	2018	FEDERALES (APORTACIONES, SUBSIDIOS Y CONVENIOS)	Educación Pública	11	Escuelas de Tiempo Completo	6221	Programa Escuelas de Tiempo Completo	Educación Pública			1 - Gasto corriente	361 - Servicios de creatividad, preproducción y producción de publicidad, excepto internet	0.00	34,500.00	34,500.00	34,500.00	34,500.00	34,500.00	34,500.00	Sin Ejercicio	Sin Proyecto	N/A	N/A	Validado	
[illegible]	Gobierno de la Entidad	Partida genérica	2018	FEDERALES (APORTACIONES, SUBSIDIOS Y CONVENIOS)	Educación Pública	11	Escuelas de Tiempo Completo	6221	Programa Escuelas de Tiempo Completo	Educación Pública			1 - Gasto corriente	382 - Gastos por concepto de publicidad, propaganda, impresiones para difusión de información de carácter gubernamental y de interés social	80,000.00	73,500.00	0.00	0.00	0.00	0.00	0.00	Sin Ejercicio	Sin Proyecto	N/A	N/A	Validado	
[illegible]	Gobierno de la Entidad	Partida genérica	2018	FEDERALES (APORTACIONES, SUBSIDIOS Y CONVENIOS)	Educación Pública	11	Escuelas de Tiempo Completo	6221	Programa Escuelas de Tiempo Completo	Educación Pública			1 - Gasto corriente	351 - Conservación, mantenimiento y reparación menor de mobiliario	1,000,000.00	700,000.00	35,000.00	35,000.00	35,000.00	35,000.00	35,000.00	Sin Ejercicio	Sin Proyecto	N/A	N/A	Validado	
[illegible]	Gobierno de la Entidad	Partida genérica	2018	FEDERALES (APORTACIONES, SUBSIDIOS Y CONVENIOS)	Educación Pública	11	Escuelas de Tiempo Completo	6221	Programa Escuelas de Tiempo Completo	Educación Pública			1 - Gasto corriente	316 - Servicios de apoyo administrativo, fotocopiado, impresión, elaboración de publicaciones, revisión y actualización de suscripciones a periódicos y otros	1,000.00	1,000.00	0.00	0.00	0.00	0.00	0.00	Sin Ejercicio	Sin Proyecto	N/A	N/A	Validado	
[illegible]	Gobierno de la Entidad	Partida genérica	2018	FEDERALES (APORTACIONES, SUBSIDIOS Y CONVENIOS)	Educación Pública	11	Escuelas de Tiempo Completo	6221	Programa Escuelas de Tiempo Completo	Educación Pública			1 - Gasto corriente	371 - Pasajes aéreos nacionales	12,000.00	12,000.00	0.00	0.00	0.00	0.00	0.00	Sin Ejercicio	Sin Proyecto	N/A	N/A	Validado	
Baja California Sur	Gobierno de la Entidad	Partida genérica	2018	FEDERALES (APORTACIONES, SUBSIDIOS Y CONVENIOS)	Educación Pública	11	Fortalecimiento de Escuelas Normales	6221	Programa Fortalecimiento de Escuelas Normales	Educación Pública			1 - Gasto corriente	261 - Combustibles, lubricantes y aditivos	600,000.00	600,000.00	600,000.00	600,000.00	600,000.00	600,000.00	600,000.00	Sin Ejercicio	Sin Proyecto	N/A	N/A	Validado	
Baja California Sur	Gobierno de la Entidad	Partida genérica	2018	FEDERALES (APORTACIONES, SUBSIDIOS Y CONVENIOS)	Educación Pública	11	Escuelas de Tiempo Completo	6221	Programa Escuelas de Tiempo Completo	Educación Pública			1 - Gasto corriente	344 - Otros servicios para el manejo de bienes muebles, inmuebles y personas	10,000.00	10,000.00	0.00	0.00	0.00	0.00	0.00	Sin Ejercicio	Sin Proyecto	N/A	N/A	Validado	
[illegible]	Gobierno de la Entidad	Programa presupuestario	2018	FEDERALES (APORTACIONES, SUBSIDIOS Y CONVENIOS)	Educación Pública	11	[illegible]	6214	Sin Especificar	Sin Especificar	0.00	0.00		Total del Programa Presupuestario	3,481,763.85	3,787,263.85	2,267,217.35	826,066.21	826,066.21	826,066.21	826,066.21	Sin Ejercicio	Sin Proyecto	2,267,217.35	826,066.21	N/A	
[illegible]	Gobierno de la Entidad	Partida genérica	2018	FEDERALES (APORTACIONES, SUBSIDIOS Y CONVENIOS)	Educación Pública	11	[illegible]	6214	[illegible]	Educación Pública			1 - Gasto corriente	382 - Gastos de difusión y comunicación	488,500.00	558,500.00	363,462.62	488,000.00	488,343.20	488,000.00	488,000.00	Sin Ejercicio	Sin Proyecto	N/A	N/A	Validado	
[illegible]	Gobierno de la Entidad	Partida genérica	2018	FEDERALES (APORTACIONES, SUBSIDIOS Y CONVENIOS)	Educación Pública	11	[illegible]	6221	[illegible]	Educación Pública			1 - Gasto corriente	334 - Servicios de capacitación	286,804.16	286,804.16	269,804.16	52,000.00	52,000.00	52,000.00	52,000.00	Sin Ejercicio	Sin Proyecto	N/A	N/A	Validado	
[illegible]	Gobierno de la Entidad	Partida genérica	2018	FEDERALES (APORTACIONES, SUBSIDIOS Y CONVENIOS)	Educación Pública	11	[illegible]	6214	[illegible]	Educación Pública			1 - Gasto corriente	336 - Servicios de diseño, arquitectura, ingeniería y actividades relacionadas	27,720.24	40,000.00	0.00	0.00	0.00	0.00	0.00	Sin Ejercicio	Sin Proyecto	N/A	N/A	Validado	

Ente	Municipio	Tipo de Registro	Ejercicio Fiscal	Tipo de Recurso	Clasificación Fuente	Clave Fuente	Descripción Programa	Clave Programa	Programa Fondo Concurso - Convenio	Subclasificación Ejecutora	Actividades Prioritarias	Estrategia	Tipo de Gasto	Partida	Aprobado	Modificado	Comprometido	Devengado	Ejercido	Pagado	Indicativo	Semáforo	Pagado SiCOP	Pagado LF	Estatus	Observaciones Capturista
Baja California Sur	Gobierno de la Entidad	Partida genérica	2018	FEDERALES (APORTACIONES, SUBSIDIOS Y CONVENIOS)	Educación Pública	11	Programa para la Inclusión y la Equidad Educativa	E744	Programa para la Inclusión y la Equidad Educativa	Educación Pública			1 - Gasto corriente	371 - Pasajes aéreos	$4,000.00	$5,000.00	$5,000.00	$3,569.00	$3,569.00	$3,569.00	Sin Contratos	Sin Proyectos	N/A	N/A	Validado	
Baja California Sur	Gobierno de la Entidad	Partida genérica	2018	FEDERALES (APORTACIONES, SUBSIDIOS Y CONVENIOS)	Educación Pública	11	Programa para la Inclusión y la Equidad Educativa	S244	Programa para la Inclusión y la Equidad Educativa	Educación Pública			2 - Gasto de inversión	561 - Vehículos y Equipo Terrestre	$60,000.00	$ 0.00	$ 0.00	$ 0.00	$ 0.00	$ 0.00	Sin Contratos	Sin Proyectos	N/A	N/A	Validado	
Baja California Sur	Gobierno de la Entidad	Partida genérica	2018	FEDERALES (APORTACIONES, SUBSIDIOS Y CONVENIOS)	Educación Pública	11	Programa para la Inclusión y la Equidad Educativa	E744	Programa para la Inclusión y la Equidad Educativa	Educación Pública			2 - Gasto de inversión	411 - Edificación no habitacional	$25,548.40	$ 2,577,548.40	$ 2,577,548.40	$ 0.00	$ 0.00	$ 0.00	Sin Contratos	Sin Proyectos	N/A	N/A	Validado	
Baja California Sur	Gobierno de la Entidad	Partida genérica	2018	FEDERALES (APORTACIONES, SUBSIDIOS Y CONVENIOS)	Educación Pública	11	Programa para la Inclusión y la Equidad Educativa	S244	Programa para la Inclusión y la Equidad Educativa	Educación Pública			1 - Gasto corriente	271 - Vestuarios, uniformes	$ 7,000.00	$ 2,342.43	$ 0.00	$ 0.00	$ 0.00	$ 0.00	Sin Contratos	Sin Proyectos	N/A	N/A	Validado	
Baja California Sur	Gobierno de la Entidad	Partida genérica	2018	FEDERALES (APORTACIONES, SUBSIDIOS Y CONVENIOS)	Educación Pública	11	Programa para la Inclusión y la Equidad Educativa	S244	Programa para la Inclusión y la Equidad Educativa	Educación Pública			1 - Gasto corriente	317 - Servicios de vigilancia, monitoreo de sistemas de seguridad, y prevención de accidentes	$ 47,300.00	$ 55,000.00	$ 55,000.00	$ 41,000.00	$ 41,000.00	$ 41,000.00	Sin Contratos	Sin Proyectos	N/A	N/A	Validado	
Baja California Sur	Gobierno de la Entidad	Partida genérica	2018	FEDERALES (APORTACIONES, SUBSIDIOS Y CONVENIOS)	Educación Pública	11	Programa para la Inclusión y la Equidad Educativa	E744	Programa para la Inclusión y la Equidad Educativa	Educación Pública			1 - Gasto corriente	444 - Ayudas sociales a instituciones sin fines de lucro	$ 709,000.00	$ 709,000.00	$ 0.00	$ 0.00	$ 0.00	$ 0.00	Sin Contratos	Sin Proyectos	N/A	N/A	Validado	
Baja California Sur	Gobierno de la Entidad	Partida genérica	2018	FEDERALES (APORTACIONES, SUBSIDIOS Y CONVENIOS)	Educación Pública	11	Programa para la Inclusión y la Equidad Educativa	E744	Programa para la Inclusión y la Equidad Educativa	Educación Pública			2 - Gasto de inversión	511 - Muebles de oficina y estantería	$ 1,000.00	$ 30,000.00	$ 0.00	$ 0.00	$ 0.00	$ 0.00	Sin Contratos	Sin Proyectos	N/A	N/A	Validado	
Baja California Sur	Gobierno de la Entidad	Partida genérica	2018	FEDERALES (APORTACIONES, SUBSIDIOS Y CONVENIOS)	Educación Pública	11	Programa para la Inclusión y la Equidad Educativa	S244	Programa para la Inclusión y la Equidad Educativa	Educación Pública			2 - Gasto de inversión	515 - Equipo de cómputo y de tecnologías de la información	$ 40,000.00	$ 11,000.00	$ 0.00	$ 0.00	$ 0.00	$ 0.00	Sin Contratos	Sin Proyectos	N/A	N/A	Validado	
Baja California Sur	Gobierno de la Entidad	Partida genérica	2018	FEDERALES (APORTACIONES, SUBSIDIOS Y CONVENIOS)	Educación Pública	11	Programa para la Inclusión y la Equidad Educativa	S244	Programa para la Inclusión y la Equidad Educativa	Educación Pública			1 - Gasto corriente	375 - Viáticos en el país	$ 41,600.00	$ 34,998.87	$ 34,998.87	$ 7,998.00	$ 7,998.00	$ 7,998.00	Sin Contratos	Sin Proyectos	N/A	N/A	Validado	
Baja California Sur	Gobierno de la Entidad	Partida genérica	2018	FEDERALES (APORTACIONES, SUBSIDIOS Y CONVENIOS)	Educación Pública	11	Programa para la Inclusión y la Equidad Educativa	S244	Programa para la Inclusión y la Equidad Educativa	Educación Pública			1 - Gasto corriente	317 - Servicios de vigilancia, monitoreo de sistemas de seguridad, y prevención de accidentes	0.00	26,000.00	0.00	0.00	0.00	0.00	Sin Contratos	Sin Proyectos	N/A	N/A	Validado	
Baja California Sur	Gobierno de la Entidad	Partida genérica	2018	FEDERALES (APORTACIONES, SUBSIDIOS Y CONVENIOS)	Educación Pública	11	Programa para la Inclusión y la Equidad Educativa	S244	Programa para la Inclusión y la Equidad Educativa	Educación Pública			1 - Gasto corriente	251 - Materiales, útiles y equipos menores de oficina	$ 72,301.21	$ 72,301.21	$ 60,306.21	$ 60,306.21	$ 60,306.21	$ 60,306.21	Sin Contratos	Sin Proyectos	N/A	N/A	Validado	
Baja California Sur	Gobierno de la Entidad	Partida genérica	2018	FEDERALES (APORTACIONES, SUBSIDIOS Y CONVENIOS)	Educación Pública	11	Programa para la Inclusión y la Equidad Educativa	S244	Programa para la Inclusión y la Equidad Educativa	Educación Pública			1 - Gasto corriente	381 - Congresos, convenciones y exposiciones	$ 41,800.00	$ 41,800.00	$ 41,800.00	$ 41,800.00	$ 41,800.00	$ 41,800.00	Sin Contratos	Sin Proyectos	N/A	N/A	Validado	
Baja California Sur	Gobierno de la Entidad	Partida genérica	2018	FEDERALES (APORTACIONES, SUBSIDIOS Y CONVENIOS)	Educación Pública	11	Programa para el Desarrollo Profesional Docente	E743	Programa para el Desarrollo Profesional Docente	Educación Pública			1 - Gasto corriente	336 - Servicios de capacitación	$ 856,481.91	$ 856,481.91	$ 856,481.91	$ 743,700.00	$ 743,700.00	$ 743,700.00	Sin Contratos	Sin Proyectos	N/A	N/A	Validado	
Baja California Sur	Gobierno de la Entidad	Partida genérica	2018	FEDERALES (APORTACIONES, SUBSIDIOS Y CONVENIOS)	Educación Pública	11	Programa para el Desarrollo Profesional Docente	E743	Programa para el Desarrollo Profesional Docente	Educación Pública			1 - Gasto corriente	261 - Materiales, útiles y equipos menores de oficina	$ 30,000.00	$ 30,000.00	$ 30,000.00	$ 30,000.00	$ 30,000.00	$ 30,000.00	Sin Contratos	Sin Proyectos	N/A	N/A	Validado	
Baja California Sur	Gobierno de la Entidad	Partida genérica	2018	FEDERALES (APORTACIONES, SUBSIDIOS Y CONVENIOS)	Educación Pública	11	Programa para el Desarrollo Profesional Docente	E743	Programa para el Desarrollo Profesional Docente	Educación Pública			1 - Gasto corriente	251 - Materiales, útiles y equipos menores de oficina	$ 20,000.00	$ 20,000.00	$ 20,000.00	$ 0.00	$ 0.00	$ 0.00	Sin Contratos	Sin Proyectos	N/A	N/A	Validado	

GOBIERNO DE BAJA CALIFORNIA SUR
SECRETARIA DE FINANZAS Y ADMINISTRACIÓN
DIRECCIÓN DE CONTABILIDAD

Informe sobre Ejercicio, Destino y Resultados de los Recursos Federales Transferidos a las Entidades Federativas y Municipios
Avance Financiero
Ciclo Reportado: 2018
Periodo Reportado: Tercer Trimestre

Ramo	Municipio	Tipo de Registro	Clave de Entidad	Fuente de Financiamiento	Descripción Ramo	Clave Programa	Descripción Programa	Clave Programa	Programa Federal Convenio Específico	Dependencia Coordinadora	Modalidad	Estrategia	Tipo de Gasto	Partida	Aprobado	Modificado	Devengado	Comprometido	Ejercido	Pagado	Capítulo	Proyecto	Pagado Gasto	Pagado Inversión	Estatus	Observaciones/Capítulo
Baja California Sur	Gobierno de la Entidad	Partida genérica	0314	FEDERALES (APORTACIONES, SUBSIDIOS Y CONVENIOS)	Educación Pública	11	Programa para el Desarrollo Profesional Docente	S247	Programa para el Desarrollo Profesional Docente	Educación Pública			1 - Gasto corriente	216 - Material de limpieza	23,300.00	23,300.00	20,300.00	17,814.76	17,818.76	17,818.76	17,818.76	Sin Capítulo	Sin Proyecto	N/A	N/A	Validado	
Baja California Sur	Gobierno de la Entidad	Partida genérica	0314	FEDERALES (APORTACIONES, SUBSIDIOS Y CONVENIOS)	Educación Pública	11	Programa para el Desarrollo Profesional Docente	S247	Programa para el Desarrollo Profesional Docente	Educación Pública			1 - Gasto corriente	383 - Congresos y convenciones	1,349.63	1,349.63	1,349.63	23,299.37	23,299.37	23,299.37	23,299.37	Sin Capítulo	Sin Proyecto	N/A	N/A	Validado	
Baja California Sur	Gobierno de la Entidad	Partida genérica	0314	FEDERALES (APORTACIONES, SUBSIDIOS Y CONVENIOS)	Educación Pública	11	Programa para el Desarrollo Profesional Docente	S247	Programa para el Desarrollo Profesional Docente	Educación Pública			1 - Gasto corriente	375 - Viáticos en el país	19,200.00	19,200.00	19,200.00	1,927.90	1,927.90	1,927.90	1,927.90	Sin Capítulo	Sin Proyecto	N/A	N/A	Validado	
Baja California Sur	Gobierno de la Entidad	Partida genérica	0314	FEDERALES (APORTACIONES, SUBSIDIOS Y CONVENIOS)	Educación Pública	11	Programa para el Desarrollo Profesional Docente	S247	Programa para el Desarrollo Profesional Docente	Educación Pública			1 - Gasto corriente	211 - Personal base	42,000.00	42,000.00	42,000.00	17,830.00	17,830.00	17,830.00	17,830.00	Sin Capítulo	Sin Proyecto	N/A	N/A	Validado	
Baja California Sur	Gobierno de la Entidad	Programa presupuestario	0314	FEDERALES (APORTACIONES, SUBSIDIOS Y CONVENIOS)	Educación Pública	11	Fortalecimiento de la Calidad Educativa	S267	Sin Especificar	Sin Especificar	0.00	0.00		Total del Programa Presupuestario	3,686,150.57	3,686,150.57	1,857,642.84	638,787.70	638,787.70	638,787.70	638,787.70	Sin Capítulo	Sin Proyecto	1,857,642.84	N/A		
Baja California Sur	Gobierno de la Entidad	Partida genérica	0314	FEDERALES (APORTACIONES, SUBSIDIOS Y CONVENIOS)	Educación Pública	11	Fortalecimiento de la Calidad Educativa	S267	Fortalecimiento de la Calidad Educativa	Educación Pública			1 - Gasto corriente	217 - Materiales y útiles de enseñanza	1,150,358.00	1,150,358.00	1,150,358.00	0.00	0.00	0.00	0.00	Sin Capítulo	Sin Proyecto	N/A	N/A	Validado	
Baja California Sur	Gobierno de la Entidad	Partida genérica	0314	FEDERALES (APORTACIONES, SUBSIDIOS Y CONVENIOS)	Educación Pública	11	Fortalecimiento de la Calidad Educativa	S267	Fortalecimiento de la Calidad Educativa	Educación Pública			1 - Gasto corriente	334 - Servicios de capacitación	1,958,955.11	1,958,955.11	1,708,751.49	0.00	0.00	0.00	0.00	Sin Capítulo	Sin Proyecto	N/A	N/A	Validado	
Baja California Sur	Gobierno de la Entidad	Partida genérica	0314	FEDERALES (APORTACIONES, SUBSIDIOS Y CONVENIOS)	Educación Pública	11	Fortalecimiento de la Calidad Educativa	S267	Fortalecimiento de la Calidad Educativa	Educación Pública			1 - Gasto corriente	383 - Congresos y convenciones	350,000.00	350,000.00	350,000.00	328,864.00	328,864.00	328,864.00	328,864.00	Sin Capítulo	Sin Proyecto	N/A	N/A	Validado	
Baja California Sur	Gobierno de la Entidad	Partida genérica	0314	FEDERALES (APORTACIONES, SUBSIDIOS Y CONVENIOS)	Educación Pública	11	Fortalecimiento de la Calidad Educativa	S267	Fortalecimiento de la Calidad Educativa	Educación Pública			1 - Gasto corriente	375 - Viáticos en el país	112,950.00	112,950.00	112,950.00	78,000.00	78,000.00	78,000.00	78,000.00	Sin Capítulo	Sin Proyecto	N/A	N/A	Validado	
Baja California Sur	Gobierno de la Entidad	Partida genérica	0314	FEDERALES (APORTACIONES, SUBSIDIOS Y CONVENIOS)	Educación Pública	11	Fortalecimiento de la Calidad Educativa	S267	Fortalecimiento de la Calidad Educativa	Educación Pública			1 - Gasto corriente	371 - Pasajes aéreos	50,300.00	50,300.00	50,300.00	51,643.50	51,643.50	51,643.50	51,643.50	Sin Capítulo	Sin Proyecto	N/A	N/A	Validado	
Baja California Sur	Gobierno de la Entidad	Partida genérica	0314	FEDERALES (APORTACIONES, SUBSIDIOS Y CONVENIOS)	Educación Pública	11	Fortalecimiento de la Calidad Educativa	S267	Fortalecimiento de la Calidad Educativa	Educación Pública			1 - Gasto corriente	141 - Comunicación, habilitación y aseo	209,187.20	209,187.20	209,187.20	199,141.33	199,141.33	199,141.33	199,141.33	Sin Capítulo	Sin Proyecto	N/A	N/A	Validado	
Baja California Sur	Gobierno de la Entidad	Programa presupuestario	0314	FEDERALES (APORTACIONES, SUBSIDIOS Y CONVENIOS)	Educación Pública	11	Programa de Cultura Física y Deporte	S286	Sin Especificar	Sin Especificar	0.00	0.00		Total del Programa Presupuestario	1,888,450.00	1,888,450.00	1,888,450.00	5,387,871.00	5,387,871.00	5,387,871.00	5,387,871.00	Sin Capítulo	Sin Proyecto	1,224,450.00	N/A		
Baja California Sur	Gobierno de la Entidad	Partida genérica	0314	FEDERALES (APORTACIONES, SUBSIDIOS Y CONVENIOS)	Educación Pública	11	Programa de Cultura Física y Deporte	S286	INFRAESTRUCTURA DE CULTURA FISICA Y DEPORTE DE BCS	INSTITUTO SUDCALIFO RIANO DEL DEPORTE			1 - Gasto corriente	326 - Otros arrendamientos	401,000.00	1,801,000.00	1,801,000.00	1,801,000.00	1,801,000.00	1,801,000.00	1,801,000.00	Sin Capítulo	Sin Proyecto	N/A	N/A	Validado	
Baja California Sur	Gobierno de la Entidad	Partida genérica	0314	FEDERALES (APORTACIONES, SUBSIDIOS Y CONVENIOS)	Educación Pública	11	Programa de Cultura Física y Deporte	S286	INFRAESTRUCTURA DE CULTURA FISICA Y DEPORTE DE BCS	INSTITUTO SUDCALIFO RIANO DEL DEPORTE			1 - Gasto corriente	371 - Pasajes aéreos para personas	701,000.00	371,999.00	371,999.00	371,999.00	371,999.00	371,999.00	371,999.00	Sin Capítulo	Sin Proyecto	N/A	N/A	Validado	
Baja California Sur	Gobierno de la Entidad	Partida genérica	0314	FEDERALES (APORTACIONES, SUBSIDIOS Y CONVENIOS)	Educación Pública	11	Programa de Cultura Física y Deporte	S286	INFRAESTRUCTURA DE CULTURA FISICA Y DEPORTE DE BCS	INSTITUTO SUDCALIFO RIANO DEL DEPORTE			1 - Gasto corriente	324 - Servicios de traslado de	80,000.00	340,524.00	340,524.00	340,524.00	340,524.00	340,524.00	340,524.00	Sin Capítulo	Sin Proyecto	N/A	N/A	Validado	

GOBIERNO DE BAJA CALIFORNIA SUR
SECRETARÍA DE FINANZAS Y ADMINISTRACIÓN
DIRECCIÓN DE CONTABILIDAD

Informe sobre Ejercicio, Destino y Resultados de los Recursos Federales Transferidos a las Entidades Federativas y Municipios
Avance Financiero
Ciclo Reportado: 2018
Periodo Reportado : Tercer Trimestre

Ej. Fiscal	Ente Ejecutor	Tipo de Registro	Clave de Fideicomiso	Tipo de Fideicomiso	Descripción Ramo	Clave Ramo	Descripción Programa	Clave Programa	Programa Fondo Convenio - Específico	Componente Específico	Unidad de Medida Financiero	Estrategia	Tipo de Gasto	Partida	Aprobado	Modificado	Ejercido (Ministrado)	Comprometido	Devengado	Ejercido	Pagado	Contratos	Proyectos	Pagado SIPOT	Pagado %	ETI + Rpt	Observaciones Capturista
Baja California Sur	Gobierno de la Entidad	Partida genérica	16 h	FEDERALES (APORTACIONES, SUBSIDIOS Y CONVENIOS)	Educación Pública	11	Programa de Cultura Física y Deporte	S269	PROGRAMA DE CULTURA FISICA Y DEPORTE DE BCS	INSTITUTO SUDCALIFORNIANO DEL DEPORTE			1 - Gasto corriente	387 - Impuestos y cuotas	1,400.00	884,418.00	884,418.00	884,418.00	884,418.00	884,418.00	884,418.00	Sin Contratos	Sin Proyectos	N/A	N/A	validado	
Baja California Sur	Gobierno de la Entidad	Partida genérica	20 h	FEDERALES (APORTACIONES, SUBSIDIOS Y CONVENIOS)	Educación Pública	11	Programa de Cultura Física y Deporte	S269	PROGRAMA DE CULTURA FISICA Y DEPORTE DE BCS	INSTITUTO SUDCALIFORNIANO DEL DEPORTE			1 - Gasto corriente	121 - Honorarios asimilables a salarios	4,420,450.00	2,796,888.00	1,836,888.00	308,478.00	308,478.00	308,478.00	308,478.00	Sin Contratos	Sin Proyectos	N/A	N/A	validado	
Baja California Sur	Gobierno de la Entidad	Partida genérica	22 d	FEDERALES (APORTACIONES, SUBSIDIOS Y CONVENIOS	Educación Pública	11	Programa de Cultura Física y Deporte	S269	PROGRAMA DE CULTURA FISICA Y DEPORTE DE BCS	INSTITUTO SUDCALIFORNIANO DEL DEPORTE			1 - Gasto corriente	441 - Becas y otras ayudas para programas de capacitación	1,849,000.00	0.00	0.00	0.00	0.00	0.00	0.00	Sin Contratos	Sin Proyectos	N/A	N/A	validado	
Baja California Sur	Gobierno de la Entidad	Partida genérica	20 h	FEDERALES (APORTACIONES, SUBSIDIOS Y CONVENIOS - ECAP/EMSAD)	Educación Pública	11	Programa de Cultura Física y Deporte	S269	PROGRAMA DE CULTURA FISICA Y DEPORTE DE BCS	INSTITUTO SUDCALIFORNIANO DEL DEPORTE			1 - Gasto corriente	211 - Materiales, útiles	944,300.00	954,300.00	954,300.00	954,300.00	954,300.00	954,300.00	954,300.00	Sin Contratos	Sin Proyectos	N/A	N/A	validado	
Baja California Sur	Gobierno de la Entidad	Partida genérica	20 h	FEDERALES (APORTACIONES, SUBSIDIOS Y CONVENIOS)	Educación Pública	11	Programa de Cultura Física y Deporte	S269	PROGRAMA DE CULTURA FISICA Y DEPORTE DE BCS	INSTITUTO SUDCALIFORNIANO DEL DEPORTE			1 - Gasto corriente	212 - Materiales y útiles de impresión y reproducción	400,000.00	968,014.00	968,014.00	968,014.00	968,014.00	968,014.00	968,014.00	Sin Contratos	Sin Proyectos	N/A	N/A	validado	
Baja California Sur	Gobierno de la Entidad	Ejercicio presupuestario	22 d	FEDERALES (APORTACIONES, SUBSIDIOS Y CONVENIOS)	Educación Pública	11	Programa Nacional de Inglés	S270	Sin Específico	Sin Específico	0.00	0.00		Total del Ejercicio Presupuestario	24,878,271.32	24,878,271.32	17,168,173.17	23,178,861.13	20,210,682.15	22,210,682.15	20,210,682.15	Sin Contratos	Sin Proyectos	22,968,732.13	N/A		
Baja California Sur	Gobierno de la Entidad	Partida genérica	22 d	FEDERALES (APORTACIONES, SUBSIDIOS Y CONVENIOS)	Educación Pública	11	Programa Nacional de Inglés	S270	Programa Nacional de Inglés	Educación Pública			1 - Gasto corriente	371 - Pasajes aéreos, viáticos y otros gastos de viaje	10,000.00	10,000.00	10,000.00	0.00	0.00	0.00	0.00	Sin Contratos	Sin Proyectos	N/A	N/A	validado	
Baja California Sur	Gobierno de la Entidad	Partida genérica	20 h	FEDERALES (APORTACIONES, SUBSIDIOS Y CONVENIOS)	Educación Pública	11	Programa Nacional de Inglés	S270	Programa Nacional de Inglés	Educación Pública			1 - Gasto corriente	381 - Gastos de convocatoria y difusión	80,000.00	90,000.00	90,000.00	80,000.00	80,000.00	90,000.00	80,000.00	Sin Contratos	Sin Proyectos	N/A	N/A	validado	
Baja California Sur	Gobierno de la Entidad	Partida genérica	22 d	FEDERALES (APORTACIONES, SUBSIDIOS Y CONVENIOS)	Educación Pública	11	Programa Nacional de Inglés	S270	Programa Nacional de Inglés	Educación Pública			1 - Gasto corriente	113 - Sueldos de confianza, prestaciones, gratificaciones, aguinaldos y otras prestaciones	2,419,571.87	2,419,571.87	2,419,571.87	2,419,571.87	2,419,571.87	2,419,571.87	2,419,571.87	Sin Contratos	Sin Proyectos	N/A	N/A	validado	
Baja California Sur	Gobierno de la Entidad	Partida genérica	22 d	FEDERALES (APORTACIONES, SUBSIDIOS Y CONVENIOS)	Educación Pública	11	Programa Nacional de Inglés	S270	Programa Nacional de Inglés	Educación Pública			1 - Gasto corriente	336 - Servicios de apoyo administrativo	2,687,360.32	2,687,360.32	2,687,360.32	2,687,360.32	2,687,360.32	2,687,360.32	2,687,360.32	Sin Contratos	Sin Proyectos	N/A	N/A	validado	
Baja California Sur	Gobierno de la Entidad	Partida genérica	20 h	FEDERALES (APORTACIONES, SUBSIDIOS Y CONVENIOS)	Educación Pública	11	Programa Nacional de Inglés	S270	Programa Nacional de Inglés	Educación Pública			1 - Gasto corriente	326 - Servicios de arrendamiento de bienes muebles	2,781,880.80	2,781,880.80	2,781,880.80	2,781,880.80	2,781,880.80	2,781,880.80	2,781,880.80	Sin Contratos	Sin Proyectos	N/A	N/A	validado	
Baja California Sur	Gobierno de la Entidad	Partida genérica	20 h	FEDERALES (APORTACIONES, SUBSIDIOS Y CONVENIOS)	Educación Pública	11	Programa Nacional de Inglés	S270	Programa Nacional de Inglés	Educación Pública			1 - Gasto corriente	336 - Servicios de apoyo administrativo, traducción, fotocopiado e impresión	82,134.14	82,134.14	82,134.14	0.00	0.00	0.00	0.00	Sin Contratos	Sin Proyectos	N/A	N/A	validado	
Baja California Sur	Gobierno de la Entidad	Partida genérica	22 d	FEDERALES (APORTACIONES, SUBSIDIOS Y CONVENIOS)	Educación Pública	11	Programa Nacional de Inglés	S270	Programa Nacional de Inglés	Educación Pública			1 - Gasto corriente	371 - Pasajes aéreos	10,000.00	10,000.00	10,000.00	5,478.44	5,478.44	5,478.44	5,478.44	Sin Contratos	Sin Proyectos	N/A	N/A	validado	
Baja California Sur	Gobierno de la Entidad	Partida genérica	20 h	FEDERALES (APORTACIONES, SUBSIDIOS Y CONVENIOS)	Educación Pública	11	Programa Nacional de Inglés	S270	Programa Nacional de Inglés	Educación Pública			1 - Gasto corriente	375 - Viáticos en el país	63,852.04	63,852.04	40,847.04	28,371.52	28,371.52	28,371.52	28,371.52	Sin Contratos	Sin Proyectos	N/A	N/A	validado	
Baja California Sur	Gobierno de la Entidad	Partida genérica	20 h	FEDERALES (APORTACIONES, SUBSIDIOS Y CONVENIOS)	Educación Pública	11	Programa Nacional de Inglés	S270	Programa Nacional de Inglés	Educación Pública			1 - Gasto corriente	382 - Congresos y convenciones	309,300.00	302,300.00	309,300.00	3,940.80	274,900.00	318,800.00	318,800.00	Sin Contratos	Sin Proyectos	N/A	N/A	validado	

Ente ejecutor	Municipio	Tipo de Registro	Fuente de Financiamiento	Tipo de Recurso	Descripción Ramo	Clave Ramo	Componente Programa	Clave Programa	Programa Fondo Convenio - Específico	Especialidad, Reporte	Modalidad Federal	Tipología	Tipo de Gasto	Partida	Aprobado	Modificado	Devengado Ministrado	Comprometido	Devengado	Ejercido	Pagado	Contratos	Proveedor	Registro SHCP	Pagado 2T	Validado	Observaciones Capturista
Baja California Sur	Gobierno de la Entidad	Partida genérica	2018	FEDERALES (APORTACIONES, SUBSIDIOS Y CONVENIOS)	Educación Pública	11	Programa Nacional de Inglés	E010	Programa Nacional de Inglés	Educación Pública			1 - Gasto corriente	481 - Becas y otras ayudas para programas de capacitación	1,100,000.00	1,100,000.00	1,100,000.00	1,100,000.00	1,100,000.00	1,100,000.00	1,100,000.00	Sin Contratos	Sin Proveedor	N/A	N/A	Validado	
Baja California Sur	Gobierno de la Entidad	Partida genérica	2018	FEDERALES (APORTACIONES, SUBSIDIOS Y CONVENIOS)	Educación Pública	11	Programa Nacional de Inglés	E010	Programa Nacional de Inglés	Educación Pública			1 - Gasto corriente	444 - Ayudas sociales a personas vinculadas con la seguridad pública	6,253,355.78	6,253,355.78	1,845,778.56	2,080,100.00	2,080,100.00	2,080,100.00	2,080,100.00	Sin Contratos	Sin Proveedor	N/A	N/A	Validado	
Baja California Sur	Gobierno de la Entidad	Partida genérica	2018	FEDERALES (APORTACIONES, SUBSIDIOS Y CONVENIOS)	Educación Pública	11	Programa Nacional de Inglés	E010	Programa Nacional de Inglés	Educación Pública			1 - Gasto corriente	215 - Materiales y útiles de impresión y reproducción	40,000.00	40,000.00	40,000.00	0.00	0.00	0.00	0.00	Sin Contratos	Sin Proveedor	N/A	N/A	Validado	
Baja California Sur	Gobierno de la Entidad	Partida genérica	2018	FEDERALES (APORTACIONES, SUBSIDIOS Y CONVENIOS)	Educación Pública	11	Programa Nacional de Inglés	E010	Programa Nacional de Inglés	Educación Pública			1 - Gasto corriente	317 - Asesorías y servicios especializados	8,467,705.43	8,467,705.43	8,467,705.43	1,676,000.00	2,871,000.00	2,871,000.00	2,871,000.00	Sin Contratos	Sin Proveedor	N/A	N/A	Validado	
Baja California Sur	Gobierno de la Entidad	Proyecto presupuestario	2018	FEDERALES (APORTACIONES, SUBSIDIOS Y CONVENIOS)	Educación Pública	11	Programa Nacional de Convivencia Escolar	S221	Sin Fondo Definir	Sin Especificar	0.00	0.00		Total del Programa Presupuestario	1,896,196.20	1,896,196.20	413,542.20	217,331.80	331,331.80	331,331.80	331,331.80	Sin Contratos	Sin Proveedor	413,542.20	N/A		
Baja California Sur	Gobierno de la Entidad	Partida genérica	2018	FEDERALES (APORTACIONES, SUBSIDIOS Y CONVENIOS)	Educación Pública	11	Programa Nacional de Convivencia Escolar	S221	Programa Nacional de Convivencia Escolar	Educación Pública			1 - Gasto corriente	219 - Materiales informáticos y para información digital	24,300.00	24,300.00	0.00	0.00	0.00	0.00	0.00	Sin Contratos	Sin Proveedor	N/A	N/A	Validado	
Baja California Sur	Gobierno de la Entidad	Partida genérica	2018	FEDERALES (APORTACIONES, SUBSIDIOS Y CONVENIOS)	Educación Pública	11	Programa Nacional de Convivencia Escolar	S221	Programa Nacional de Convivencia Escolar	Educación Pública			1 - Gasto corriente	361 - Difusión por radio, televisión y otros medios de mensajes sobre programas y actividades gubernamentales	83,000.00	83,000.00	0.00	0.00	0.00	0.00	0.00	Sin Contratos	Sin Proveedor	N/A	N/A	Validado	
Baja California Sur	Gobierno de la Entidad	Partida genérica	2018	FEDERALES (APORTACIONES, SUBSIDIOS Y CONVENIOS)	Educación Pública	11	Programa Nacional de Convivencia Escolar	S221	Programa Nacional de Convivencia Escolar	Educación Pública			1 - Gasto corriente	215 - Materiales y útiles de impresión y reproducción	44,250.00	44,250.00	0.00	0.00	0.00	0.00	0.00	Sin Contratos	Sin Proveedor	N/A	N/A	Validado	
Baja California Sur	Gobierno de la Entidad	Partida genérica	2018	FEDERALES (APORTACIONES, SUBSIDIOS Y CONVENIOS)	Educación Pública	11	Programa Nacional de Convivencia Escolar	S221	Programa Nacional de Convivencia Escolar	Educación Pública			1 - Gasto corriente	371 - Pasajes aéreos	49,307.60	49,307.60	49,307.60	17,467.60	49,307.80	49,307.80	49,307.80	Sin Contratos	Sin Proveedor	N/A	N/A	Validado	
Baja California Sur	Gobierno de la Entidad	Partida genérica	2018	FEDERALES (APORTACIONES, SUBSIDIOS Y CONVENIOS)	Educación Pública	11	Programa Nacional de Convivencia Escolar	S221	Programa Nacional de Convivencia Escolar	Educación Pública			1 - Gasto corriente	378 - Viáticos en el país	207,843.60	207,843.60	51,747.60	44,735.20	44,735.20	44,735.20	44,735.20	Sin Contratos	Sin Proveedor	N/A	N/A	Validado	
Baja California Sur	Gobierno de la Entidad	Partida genérica	2018	FEDERALES (APORTACIONES, SUBSIDIOS Y CONVENIOS)	Educación Pública	11	Programa Nacional de Convivencia Escolar	S221	Programa Nacional de Convivencia Escolar	Educación Pública			1 - Gasto corriente	339 - Otros servicios profesionales, científicos y técnicos integrales	184,000.00	184,000.00	184,000.00	41,025.00	147,078.00	147,078.00	147,078.00	Sin Contratos	Sin Proveedor	N/A	N/A	Validado	
Baja California Sur	Gobierno de la Entidad	Partida genérica	2018	FEDERALES (APORTACIONES, SUBSIDIOS Y CONVENIOS)	Educación Pública	11	Programa Nacional de Convivencia Escolar	S221	Programa Nacional de Convivencia Escolar	Educación Pública			1 - Gasto corriente	382 - Congresos y convenciones	150,549.60	150,549.60	150,549.60	70,436.00	122,436.00	122,436.00	122,436.00	Sin Contratos	Sin Proveedor	N/A	N/A	Validado	
Baja California Sur	Gobierno de la Entidad	Proyecto presupuestario	2018	FEDERALES (APORTACIONES, SUBSIDIOS Y CONVENIOS)	Educación Pública	11	Subsidio para la Calidad Educativa de los Servicios de Educación Básica	U066	Sin Fondo definir	Sin Especificar	148,304.00	0.00		Total del Programa Presupuestario	626,811,796.21	136,864,871.04	519,476,361.39	340,346,306.1	340,335,912.41	340,335,912.41	511,146,583.80	Sin Contratos	Sin Proveedor	626,148,273.60	N/A		
Baja California Sur	Gobierno de la Entidad	Partida genérica	2018	FEDERALES (APORTACIONES, SUBSIDIOS Y CONVENIOS)	Educación Pública	11	Subsidio para la Calidad Educativa de los Servicios de Educación Básica	U066	PROGRAMA DE APOYO A INSTITUCIONES EDUCATIVAS DESCENTRALIZADAS	INSTITUTOS TECNOLOGICOS SUPERIOR DE CONSTITUCION			1 - Gasto corriente	331 - Servicios profesionales, científicos y técnicos integrales	24,631,400.80	24,664,240.20	14,664,961.50	10,761,283.50	10,761,283.50	10,761,283.50	10,761,283.50	Sin Contratos	Sin Proveedor	N/A	N/A	Validado	
Baja California Sur	Gobierno de la Entidad	Partida genérica	2018	FEDERALES (APORTACIONES, SUBSIDIOS Y CONVENIOS)	Educación Pública	11	Subsidio para la Calidad Educativa de los Servicios de Educación Básica	U066	PROGRAMA DE APOYO A INSTITUCIONES EDUCATIVAS DESCENTRALIZADAS	INSTITUTOS TECNOLOGICOS SUPERIOR DE CONSTITUCION			1 - Gasto corriente	336 - Otros servicios generales	3,894,636.00	3,894,636.00	2,894,697.00	2,008,602.00	2,008,602.00	2,008,602.00	2,008,602.00	Sin Contratos	Sin Proveedor	N/A	N/A	Validado	

Ente	Municipio	Tipo de Recurso	Ciclo de Recurso	Tipo de Fondo	Clasificación Objeto	Clave Pagaduría	Descripción Programa	Clave Programa	Programa Presup. Concurrente - Específico	Responsable Ejecución	Beneficiarios Planeados	Metas	Rubro de Gasto	Partida	Aprobado	Modificado	Recaudado (Ministrado)	Comprometido	Devengado	Ejercido	Pagado	Capítulo	Proyecto	Pagado MACP	Pagado G	Estatus	Observaciones/Explicación
Baja California Sur	Gobierno de la Entidad	Participaciones	2018	FEDERALES (APORTACIONES, SUBSIDIOS Y CONVENIOS)	Educación Pública	11	Subsidios para organismos descentralizados estatales	U006	PROGRAMA DE APOYO A INSTITUCIONES EDUCATIVAS DESCENTRALIZADAS	INSTITUTOS TECNOLÓGICOS SUPERIOR DE LOS CABOS			1 - Gasto corriente	111 - Sueldos base al personal permanente	37,841,400.00	37,841,400.00	23,836,256.60	28,958,256.60	28,958,256.60	28,958,256.60	28,958,256.60	Sin Capítulo	Sin Proyectos	N/A	N/A	Validado	
Baja California Sur	Gobierno de la Entidad	Participaciones	2018	FEDERALES (APORTACIONES, SUBSIDIOS Y CONVENIOS)	Educación Pública	11	Subsidios para organismos descentralizados estatales	U006	PROGRAMA DE APOYO A INSTITUCIONES EDUCATIVAS DESCENTRALIZADAS	INSTITUTOS TECNOLÓGICOS SUPERIOR DE LOS CABOS			3 - Gasto corriente	339 - Otros servicios generales	6,648,356.40	6,648,356.40	4,138,783.80	5,138,783.80	5,138,783.80	5,138,783.80	5,138,783.80	Sin Capítulo	Sin Proyectos	N/A	N/A	Validado	
Baja California Sur	Gobierno de la Entidad	Participaciones	2018	FEDERALES (APORTACIONES, SUBSIDIOS Y CONVENIOS)	Educación Pública	11	Subsidios para organismos descentralizados estatales	U006	ADMINISTRACIÓN Y FINANZAS	UNIVERSIDAD TECNOLÓGICA DE LA PAZ			1 - Gasto corriente	142 - Aportaciones al sistema para el retiro	1.00	956,181.48	211,234.31	237,795.54	237,795.54	237,795.54	211,185.54	Sin Capítulo	Sin Proyectos	N/A	N/A	Validado	
Baja California Sur	Gobierno de la Entidad	Participaciones	2018	FEDERALES (APORTACIONES, SUBSIDIOS Y CONVENIOS)	Educación Pública	11	Subsidios para organismos descentralizados estatales	U006	ADMINISTRACIÓN Y FINANZAS	UNIVERSIDAD TECNOLÓGICA DE LA PAZ			1 - Gasto corriente	151 - Prestaciones establecidas por condiciones generales de trabajo	0.00	84,306.00	0.00	0.00	0.00	0.00	0.00	Sin Capítulo	Sin Proyectos	N/A	N/A	Validado	
Baja California Sur	Gobierno de la Entidad	Participaciones	2018	FEDERALES (APORTACIONES, SUBSIDIOS Y CONVENIOS)	Educación Pública	11	Subsidios para organismos descentralizados estatales	U006	ADMINISTRACIÓN Y FINANZAS	UNIVERSIDAD TECNOLÓGICA DE LA PAZ			1 - Gasto corriente	159 - Otras prestaciones sociales y económicas	0.00	179,514.31	34,274.46	104,371.46	104,371.46	104,371.46	104,314.46	Sin Capítulo	Sin Proyectos	N/A	N/A	Validado	
Baja California Sur	Gobierno de la Entidad	Participaciones	2018	FEDERALES (APORTACIONES, SUBSIDIOS Y CONVENIOS)	Educación Pública	11	Subsidios para organismos descentralizados estatales	U006	ADMINISTRACIÓN Y FINANZAS	UNIVERSIDAD TECNOLÓGICA DE LA PAZ			1 - Gasto corriente	211 - Materiales, útiles y equipos menores de oficina	1,126,765.50	1,151,191.30	12,534.51	18,418.98	18,418.98	6,418.98	14,118.98	Sin Capítulo	Sin Proyectos	N/A	N/A	Validado	LOS RENDIMIENTOS ACUMULADOS ASCIENDEN A $18,418.98 M.N. SON POR LA CANTIDAD DE $11,418.98 M.N. CORRESPONDIENTE A LA PARTIDA 211 EN EL MOMENTO CONTABLE MODIFICADO Y RECAUDADO
Baja California Sur	Gobierno de la Entidad	Participaciones	2018	FEDERALES (APORTACIONES, SUBSIDIOS Y CONVENIOS)	Educación Pública	11	Subsidios para organismos descentralizados estatales	U006	ADMINISTRACIÓN Y FINANZAS	UNIVERSIDAD TECNOLÓGICA DE LA PAZ			1 - Gasto corriente	214 - Materiales y artículos de construcción y de reparación	0.00	30,048.85	29,867.00	29,867.00	29,867.00	29,867.00	29,867.00	Sin Capítulo	Sin Proyectos	N/A	N/A	Validado	
Baja California Sur	Gobierno de la Entidad	Participaciones	2018	FEDERALES (APORTACIONES, SUBSIDIOS Y CONVENIOS)	Educación Pública	11	Subsidios para organismos descentralizados estatales	U006	ADMINISTRACIÓN Y FINANZAS	UNIVERSIDAD TECNOLÓGICA DE LA PAZ			1 - Gasto corriente	216 - Materiales, útiles y equipos menores de tecnologías de la información y comunicaciones	0.00	16,666.56	6,806.44	6,806.44	6,806.44	6,806.44	6,806.44	Sin Capítulo	Sin Proyectos	N/A	N/A	Validado	
Baja California Sur	Gobierno de la Entidad	Participaciones	2018	FEDERALES (APORTACIONES, SUBSIDIOS Y CONVENIOS)	Educación Pública	11	Subsidios para organismos descentralizados estatales	U006	ADMINISTRACIÓN Y FINANZAS	UNIVERSIDAD TECNOLÓGICA DE LA PAZ			1 - Gasto corriente	218 - Material de limpieza	0.00	37,509.30	1,408.80	1,408.80	1,408.80	1,408.80	1,408.80	Sin Capítulo	Sin Proyectos	N/A	N/A	Validado	
Baja California Sur	Gobierno de la Entidad	Participaciones	2018	FEDERALES (APORTACIONES, SUBSIDIOS Y CONVENIOS)	Educación Pública	11	Subsidios para organismos descentralizados estatales	U006	ADMINISTRACIÓN Y FINANZAS	UNIVERSIDAD TECNOLÓGICA DE LA PAZ			1 - Gasto corriente	221 - Productos alimenticios para personas	0.00	30,837.74	29,988.74	29,988.74	29,988.74	29,988.74	29,988.74	Sin Capítulo	Sin Proyectos	N/A	N/A	Validado	
Baja California Sur	Gobierno de la Entidad	Participaciones	2018	FEDERALES (APORTACIONES, SUBSIDIOS Y CONVENIOS)	Educación Pública	11	Subsidios para organismos descentralizados estatales	U006	ADMINISTRACIÓN Y FINANZAS	UNIVERSIDAD TECNOLÓGICA DE LA PAZ			1 - Gasto corriente	222 - Productos alimenticios para el servicio de alimentación	0.00	18,811.00	8,550.18	8,550.18	8,550.18	8,550.18	8,550.18	Sin Capítulo	Sin Proyectos	N/A	N/A	Validado	

GOBIERNO DE BAJA CALIFORNIA SUR
SECRETARIA DE FINANZAS Y ADMINISTRACIÓN
DIRECCIÓN DE CONTABILIDAD

Informe sobre Ejercicio, Destino y Resultados de los Recursos Federales Transferidos a las Entidades Federativas y Municipios
Avance Financiero
Ciclo Reportado: 2018
Periodo Reportado : Tercer Trimestre

GOBIERNO DE BAJA CALIFORNIA SUR

Ente	Importancia	Tipo de Recurso	Fondo de Aportación	Tipo de Fondo	Descripción Ramo	Clave Ramo	Modalidad Programa	Clave Programa	Fondo Convenio - Específico	Dependencia Ejecutora	Beneficiario Municipio	Polígono	Tipo de Gasto	Partida	Aprobado	Modificado	Recaudado (Ministrado)	Comprometido	Devengado	Ejercido	Pagado	Convenio	Proyecto	Registro SHCP	Registro ID	Estatus	Observaciones/Cuentas
Baja California Sur	Gobierno de la Entidad	Fondo general	2018	FEDERALES (APORTACIONES, SUBSIDIOS Y CONVENIOS)	Educación Pública	11	Subsidios para organismos descentralizados estatales	U006	ADMINISTRACIÓN Y FINANZAS	UNIVERSIDAD TECNOLÓGICA DE LA PAZ			1 - Gasto corriente	242 - Materiales y productos de concreto	0.00	2,225.00	0.00	0.00	0.00	0.00	0.00	Sin Contratos	Sin Proyectos	n/a	n/a	Validado	
Baja California Sur	Gobierno de la Entidad	Fondo general	2018	FEDERALES (APORTACIONES, SUBSIDIOS Y CONVENIOS)	Educación Pública	11	Subsidios para organismos descentralizados estatales	U006	ADMINISTRACIÓN Y FINANZAS	UNIVERSIDAD TECNOLÓGICA DE LA PAZ			2 - Gasto de capital	246 - Material eléctrico y electrónico	0.00	8,625.00	376.00	376.00	376.00	376.00	376.00	Sin Contratos	Sin Proyectos	N/A	n/a	validado	
Baja California Sur	Gobierno de la Entidad	Fondo general	XI_II	FEDERALES (APORTACIONES, SUBSIDIOS Y CONVENIOS)	Educación Pública	11	Subsidios para organismos descentralizados estatales	U006	ADMINISTRACIÓN Y FINANZAS	UNIVERSIDAD TECNOLÓGICA DE LA PAZ			1 - Gasto corriente	241 - Aplicación farmacéutica para el laboratorio	0.00	1,112.00	0.00	0.00	0.00	0.00	0.00	Sin Contratos	Sin Proyectos	n/a	n/a	validado	
Baja California Sur	Gobierno de la Entidad	Fondo general	2018	FEDERALES (APORTACIONES, SUBSIDIOS Y CONVENIOS)	Educación Pública	11	Subsidios para organismos descentralizados estatales	U006	ADMINISTRACIÓN Y FINANZAS	UNIVERSIDAD TECNOLÓGICA DE LA PAZ			1 - Gasto corriente	244 - Materiales de papel de cartón	0.00	2,990.00	0.00	0.00	0.00	0.00	0.00	Sin Contratos	Sin Proyectos	n/a	n/a	validado	
Baja California Sur	Gobierno de la Entidad	Fondo general	2018	FEDERALES (APORTACIONES, SUBSIDIOS Y CONVENIOS)	Educación Pública	11	Subsidios para organismos descentralizados estatales	U006	ADMINISTRACIÓN Y FINANZAS	UNIVERSIDAD TECNOLÓGICA DE LA PAZ			1 - Gasto corriente	248 - Otros materiales, refacciones y accesorios para mantenimiento y reparación	0.00	2,190.00	566.72	566.72	566.72	566.72	566.72	Sin Contratos	Sin Proyectos	n/a	n/a	validado	
Baja California Sur	Gobierno de la Entidad	Fondo general	2018	FEDERALES (APORTACIONES, SUBSIDIOS Y CONVENIOS)	Educación Pública	11	Subsidios para organismos descentralizados estatales	U006	ADMINISTRACIÓN Y FINANZAS	UNIVERSIDAD TECNOLÓGICA DE LA PAZ			1 - Gasto corriente	251 - Cemento, hidrocarburos y pinturas	0.00	82,500.00	42,400.00	42,400.00	42,400.00	42,400.00	42,400.00	Sin Contratos	Sin Proyectos	n/a	n/a	validado	
Baja California Sur	Gobierno de la Entidad	Fondo general	2018	FEDERALES (APORTACIONES, SUBSIDIOS Y CONVENIOS)	Educación Pública	11	Subsidios para organismos descentralizados estatales	U006	ADMINISTRACIÓN Y FINANZAS	UNIVERSIDAD TECNOLÓGICA DE LA PAZ			1 - Gasto corriente	282 - Cemento, hidrocarburo	0.00	400.00	0.00	0.00	0.00	0.00	0.00	Sin Contratos	Sin Proyectos	n/a	n/a	validado	
Baja California Sur	Gobierno de la Entidad	Fondo general	2018	FEDERALES (APORTACIONES, SUBSIDIOS Y CONVENIOS)	Educación Pública	11	Subsidios para organismos descentralizados estatales	U006	ADMINISTRACIÓN Y FINANZAS	UNIVERSIDAD TECNOLÓGICA DE LA PAZ			1 - Gasto corriente	271 - Vestuario y uniformes	0.00	2,150.00	0.00	0.00	0.00	0.00	0.00	Sin Contratos	Sin Proyectos	N/A	n/a	Validado	
Baja California Sur	Gobierno de la Entidad	Fondo general	2018	FEDERALES (APORTACIONES, SUBSIDIOS Y CONVENIOS)	Educación Pública	11	Subsidios para organismos descentralizados estatales	U006	ADMINISTRACIÓN Y FINANZAS	UNIVERSIDAD TECNOLÓGICA DE LA PAZ			2 - Gasto de capital	272 - Prendas de seguridad y protección personal	0.00	300.00	0.00	0.00	0.00	0.00	0.00	Sin Contratos	Sin Proyectos	N/A	n/a	Validado	
Baja California Sur	Gobierno de la Entidad	Fondo general	2018	FEDERALES (APORTACIONES, SUBSIDIOS Y CONVENIOS)	Educación Pública	11	Subsidios para organismos descentralizados estatales	U006	ADMINISTRACIÓN Y FINANZAS	UNIVERSIDAD TECNOLÓGICA DE LA PAZ			1 - Gasto corriente	274 - Productos textiles	0.00	200.00	0.00	0.00	0.00	0.00	0.00	Sin Contratos	Sin Proyectos	N/A	n/a	validado	
Baja California Sur	Gobierno de la Entidad	Fondo general	2018	FEDERALES (APORTACIONES, SUBSIDIOS Y CONVENIOS)	Educación Pública	11	Subsidios para organismos descentralizados estatales	U006	ADMINISTRACIÓN Y FINANZAS	UNIVERSIDAD TECNOLÓGICA DE LA PAZ			1 - Gasto corriente	291 Herramientas menores	0.00	7,415.00	180.00	180.00	180.00	180.00	180.00	Sin Contratos	Sin Proyectos	n/a	n/a	validado	
Baja California Sur	Gobierno de la Entidad	Fondo general	2018	FEDERALES (APORTACIONES, SUBSIDIOS Y CONVENIOS)	Educación Pública	11	Subsidios para organismos descentralizados estatales	U006	ADMINISTRACIÓN Y FINANZAS	UNIVERSIDAD TECNOLÓGICA DE LA PAZ			1 - Gasto corriente	291 Refacciones para mantenimiento menores de edificios	0.00	9,415.00	1,040.91	1,040.91	1,040.91	1,040.91	1,040.91	Sin Contratos	Sin Proyectos	n/a	n/a	validado	
Baja California Sur	Gobierno de la Entidad	Fondo general	2018	FEDERALES (APORTACIONES, SUBSIDIOS Y CONVENIOS)	Educación Pública	11	Subsidios para organismos descentralizados estatales	U006	ADMINISTRACIÓN Y FINANZAS	UNIVERSIDAD TECNOLÓGICA DE LA PAZ			1 - Gasto corriente	291 Refacciones para mantenimiento menores de equipo de cómputo y tecnologías de la información	0.00	1,200.00	0.00	0.00	0.00	0.00	0.00	Sin Contratos	Sin Proyectos	n/a	n/a	Validado	

30/11/2018 BOLETÍN OFICIAL N°57

GOBIERNO DE BAJA CALIFORNIA SUR
SECRETARIA DE FINANZAS Y ADMINISTRACIÓN
DIRECCIÓN DE CONTABILIDAD

Informe sobre Ejercicio, Destino y Resultados de los Recursos Federales Transferidos a las Entidades Federativas y Municipios
Avance Financiero
Ciclo Reportado: 2018
Periodo Reportado: Tercer Trimestre

Entidad	Descripción	Tipo de Registro	Ejercicio Fiscal	Título del Fondo	Descripción Ramo	Clave Ramo	Descripción Programa	Clave Programa	Programa Sujeto a Concurso / Convenio	Dependencia Ejecutora	Subcategoría Programa	Subcategoría	Tipo de Gasto	Capítulo	Aprobado	Modificado	Recaudado (Ministrado)	Comprometido	Devengado	Ejercido	Pagado	Concepto	Propósito	Propósito SHCP	Componente	Actividad	Observaciones/Comentarios
Baja California Sur	Gobierno de la Entidad	Partida genérica	2018	FEDERALES (APORTACIONES, SUBSIDIOS Y CONVENIOS)	Educación Pública	11	Subsidios para organismos descentralizados estatales	U006	ADMINISTRACIÓN Y FINANZAS	UNIVERSIDAD TECNOLÓGICA DE LA PAZ			1 - Gasto corriente	244 - Productos alimenticios y agropecuarios adquiridos como materia prima	0.00	11,000.00	8,788.80	1,788.80	1,788.80	1,788.80	1,788.80	Sin Contratos	Sin Proyectos	N/A	N/A	Validado	
Baja California Sur	Gobierno de la Entidad	Partida genérica	2018	FEDERALES (APORTACIONES, SUBSIDIOS Y CONVENIOS)	Educación Pública	11	Subsidios para organismos descentralizados estatales	U006	ADMINISTRACIÓN Y FINANZAS	UNIVERSIDAD TECNOLÓGICA DE LA PAZ			1 - Gasto corriente	266 - Reducciones y ajustes compensatorios por servicios	0.00	3,812.00	2,264.69	2,648.89	2,086.89	2,086.89	2,086.89	Sin Contratos	Sin Proyectos	N/A	N/A	Validado	
Baja California Sur	Gobierno de la Entidad	Partida genérica	2018	FEDERALES (APORTACIONES, SUBSIDIOS Y CONVENIOS)	Educación Pública	11	Subsidios para organismos descentralizados estatales	U006	ADMINISTRACIÓN Y FINANZAS	UNIVERSIDAD TECNOLÓGICA DE LA PAZ			1 - Gasto corriente	311 - Energía eléctrica	0.00	70,387.84	0.00	0.00	0.00	0.00	0.00	Sin Contratos	Sin Proyectos	N/A	N/A	Validado	
Baja California Sur	Gobierno de la Entidad	Partida genérica	2018	FEDERALES (APORTACIONES, SUBSIDIOS Y CONVENIOS)	Educación Pública	11	Subsidios para organismos descentralizados estatales	U006	ADMINISTRACIÓN Y FINANZAS	UNIVERSIDAD TECNOLÓGICA DE LA PAZ			1 - Gasto corriente	113 - Sueldos	0.00	15,000.00	6,000.00	6,000.00	6,000.00	6,000.00	6,000.00	Sin Contratos	Sin Proyectos	N/A	N/A	Validado	
Baja California Sur	Gobierno de la Entidad	Partida genérica	2018	FEDERALES (APORTACIONES, SUBSIDIOS Y CONVENIOS)	Educación Pública	11	Subsidios para organismos descentralizados estatales	U006	ADMINISTRACIÓN Y FINANZAS	UNIVERSIDAD TECNOLÓGICA DE LA PAZ			1 - Gasto corriente	214 - Materiales y útiles de impresión y reproducción	0.00	39,000.00	7,479.01	3,673.61	3,673.61	3,673.61	3,673.61	Sin Contratos	Sin Proyectos	N/A	N/A	Validado	
Baja California Sur	Gobierno de la Entidad	Partida genérica	2018	FEDERALES (APORTACIONES, SUBSIDIOS Y CONVENIOS)	Educación Pública	11	Subsidios para organismos descentralizados estatales	U006	ADMINISTRACIÓN Y FINANZAS	UNIVERSIDAD TECNOLÓGICA DE LA PAZ			1 - Gasto corriente	215 - Refacciones y accesorios menores de equipo de cómputo y tecnologías de la información	0.00	8,000.00	4,000.00	4,000.00	4,000.00	4,591.00	4,591.00	Sin Contratos	Sin Proyectos	N/A	N/A	Validado	
Baja California Sur	Gobierno de la Entidad	Partida genérica	2018	FEDERALES (APORTACIONES, SUBSIDIOS Y CONVENIOS)	Educación Pública	11	Subsidios para organismos descentralizados estatales	U006	ADMINISTRACIÓN Y FINANZAS	UNIVERSIDAD TECNOLÓGICA DE LA PAZ			1 - Gasto corriente	218 - Servicios profesionales, científicos y técnicos integrales	0.00	9,000.00	3,575.57	3,575.57	3,575.57	3,575.57	3,575.57	Sin Contratos	Sin Proyectos	N/A	N/A	Validado	
Baja California Sur	Gobierno de la Entidad	Partida genérica	2018	FEDERALES (APORTACIONES, SUBSIDIOS Y CONVENIOS)	Educación Pública	11	Subsidios para organismos descentralizados estatales	U006	ADMINISTRACIÓN Y FINANZAS	UNIVERSIDAD TECNOLÓGICA DE LA PAZ			1 - Gasto corriente	218 - Servicios profesionales, científicos y técnicos integrales	0.00	3,800.00	479.00	479.00	479.00	479.00	479.00	Sin Contratos	Sin Proyectos	N/A	N/A	Validado	
Baja California Sur	Gobierno de la Entidad	Partida genérica	2018	FEDERALES (APORTACIONES, SUBSIDIOS Y CONVENIOS)	Educación Pública	11	Subsidios para organismos descentralizados estatales	U006	ADMINISTRACIÓN Y FINANZAS	UNIVERSIDAD TECNOLÓGICA DE LA PAZ			1 - Gasto corriente	229 - Arrendamiento de edificios y locales destinados a servicios educativos, culturales y recreativos	0.00	5,500.00	0.00	0.00	0.00	0.00	0.00	Sin Contratos	Sin Proyectos	N/A	N/A	Validado	
Baja California Sur	Gobierno de la Entidad	Partida genérica	2018	FEDERALES (APORTACIONES, SUBSIDIOS Y CONVENIOS)	Educación Pública	11	Subsidios para organismos descentralizados estatales	U006	ADMINISTRACIÓN Y FINANZAS	UNIVERSIDAD TECNOLÓGICA DE LA PAZ			1 - Gasto corriente	337 - Servicios de desarrollo de aplicaciones informáticas y contenidos electrónicos	0.00	12,500.00	0.00	0.00	0.00	0.00	0.00	Sin Contratos	Sin Proyectos	N/A	N/A	Validado	
Baja California Sur	Gobierno de la Entidad	Partida genérica	2018	FEDERALES (APORTACIONES, SUBSIDIOS Y CONVENIOS)	Educación Pública	11	Subsidios para organismos descentralizados estatales	U006	ADMINISTRACIÓN Y FINANZAS	UNIVERSIDAD TECNOLÓGICA DE LA PAZ			1 - Gasto corriente	334 - Servicios de capacitación	0.00	11,760.00	0.00	0.00	0.00	0.00	0.00	Sin Contratos	Sin Proyectos	N/A	N/A	Validado	
Baja California Sur	Gobierno de la Entidad	Partida genérica	2018	FEDERALES (APORTACIONES, SUBSIDIOS Y CONVENIOS)	Educación Pública	11	Subsidios para organismos descentralizados estatales	U006	ADMINISTRACIÓN Y FINANZAS	UNIVERSIDAD TECNOLÓGICA DE LA PAZ			1 - Gasto corriente	338 - Servicios de vigilancia	573,612.89	66,660.00	81,877.15	81,877.15	81,877.15	87,382.73	87,382.73	Sin Contratos	Sin Proyectos	N/A	N/A	Validado	
Baja California Sur	Gobierno de la Entidad	Partida genérica	2018	FEDERALES (APORTACIONES, SUBSIDIOS Y CONVENIOS)	Educación Pública	11	Subsidios para organismos descentralizados estatales	U006	ADMINISTRACIÓN Y FINANZAS	UNIVERSIDAD TECNOLÓGICA DE LA PAZ			1 - Gasto corriente	339 - Servicios profesionales, científicos y técnicos integrales	0.00	2,500.00	0.00	0.00	0.00	0.00	0.00	Sin Contratos	Sin Proyectos	N/A	N/A	Validado	

Entidad	Municipio	Tipo de Programa	Ciclo de Recurso	Tipo de Recurso	Destino del Gasto	Clave Unidad	Descripción Unidad Responsable	Clave Programa	Programa Fondo Convenio - Específico	Dependencia Ejecutora	Rendimiento Financiero	Metodología	Tipo de Gasto	Partida	Aprobado	Ampliación	Transferencias Adicionales	Comprometido	Devengado	Ejercido	Pagado	Contratos	Proyectos	Pagado 4to TRIM	Pagado 5to	pdfXML	Observaciones
Baja California Sur	Gobierno de la Entidad	Partida genérica	2018	FEDERALES (APORTACIONES, SUBSIDIOS Y CONVENIOS)	Educación Pública	11	Servicios para organismos descentralizados de control estatal	U280	NOMINA ADMINISTRACION Y FINANZAS	UNIVERSIDAD TECNOLOGICA DE LA PAZ			1 - Gasto corriente	3451 - Seguros financieros y fianzas	0.00	23,214.68	1,374.90	1,374.90	1,374.90	1,374.90	1,372.80	Sin Contratos	Sin Proyectos	N/A	N/A	Validado	
Baja California Sur	Gobierno de la Entidad	Partida genérica	2018	FEDERALES (APORTACIONES, SUBSIDIOS Y CONVENIOS)	Educación Pública	11	Subsidios para organismos descentralizados estatales	U008	ADMINISTRACION Y FINANZAS	UNIVERSIDAD TECNOLOGICA DE LA PAZ			1 - Gasto corriente	321 - Arrendamiento de terrenos	0.00	1,980.00	1,980.00	1,980.00	1,980.00	1,980.00	1,980.00	Sin Contratos	Sin Proyectos	N/A	N/A	Validado	
Baja California Sur	Gobierno de la Entidad	Partida genérica	2018	FEDERALES (APORTACIONES, SUBSIDIOS Y CONVENIOS)	Educación Pública	11	Subsidios para organismos descentralizados estatales	U008	ADMINISTRACION Y FINANZAS	UNIVERSIDAD TECNOLOGICA DE LA PAZ			1 - Gasto corriente	3511 - Conservación y mantenimiento menor de inmuebles	0.00	1,000.00	0.00	0.00	0.00	0.00	0.00	Sin Contratos	Sin Proyectos	N/A	N/A	Validado	
Baja California Sur	Gobierno de la Entidad	Partida genérica	2018	FEDERALES (APORTACIONES, SUBSIDIOS Y CONVENIOS)	Educación Pública	11	Subsidios para organismos descentralizados estatales	U008	ADMINISTRACION Y FINANZAS	UNIVERSIDAD TECNOLOGICA DE LA PAZ			1 - Gasto corriente	3551 - Mantenimiento y conservación menor de equipo de transporte	0.00	28,800.00	3,358.18	3,358.18	3,358.18	3,358.18	3,358.18	Sin Contratos	Sin Proyectos	N/A	N/A	Validado	
Baja California Sur	Gobierno de la Entidad	Partida genérica	2018	FEDERALES (APORTACIONES, SUBSIDIOS Y CONVENIOS)	Educación Pública	11	Subsidios para organismos descentralizados estatales	U008	ADMINISTRACION Y FINANZAS	UNIVERSIDAD TECNOLOGICA DE LA PAZ			1 - Gasto corriente	3551 - Mantenimiento y conservación menor de equipo de transporte	0.00	1,800.00	0.00	0.00	0.00	0.00	0.00	Sin Contratos	Sin Proyectos	N/A	N/A	Validado	
Baja California Sur	Gobierno de la Entidad	Partida genérica	2018	FEDERALES (APORTACIONES, SUBSIDIOS Y CONVENIOS)	Educación Pública	11	Subsidios para organismos descentralizados estatales	U008	ADMINISTRACION Y FINANZAS	UNIVERSIDAD TECNOLOGICA DE LA PAZ			1 - Gasto corriente	3581 - Servicios de limpieza y manejo de desechos	0.00	28,200.00	14,460.58	14,460.58	14,460.58	14,460.58	14,460.58	Sin Contratos	Sin Proyectos	N/A	N/A	Validado	
Baja California Sur	Gobierno de la Entidad	Partida genérica	2018	FEDERALES (APORTACIONES, SUBSIDIOS Y CONVENIOS)	Educación Pública	11	Subsidios para organismos descentralizados estatales	U008	ADMINISTRACION Y FINANZAS	UNIVERSIDAD TECNOLOGICA DE LA PAZ			1 - Gasto corriente	3591 - Servicios de vigilancia	0.00	14,000.00	0.00	0.00	0.00	0.00	0.00	Sin Contratos	Sin Proyectos	N/A	N/A	Validado	
Baja California Sur	Gobierno de la Entidad	Partida genérica	2018	FEDERALES (APORTACIONES, SUBSIDIOS Y CONVENIOS)	Educación Pública	11	Subsidios para organismos descentralizados estatales	U306	Programa de Apoyo Financiero UABCS-2018	Universidad Autónoma de Baja California Sur			1 - Gasto corriente	3451 - Seguros y fianzas	558,990.00	558,990.00	1,000.00	1,000.00	1,000.00	1,000.00	1,000.00	Sin Contratos	Sin Proyectos	N/A	N/A	Validado	
Baja California Sur	Gobierno de la Entidad	Partida genérica	2018	FEDERALES (APORTACIONES, SUBSIDIOS Y CONVENIOS)	Educación Pública	11	Subsidios para organismos descentralizados estatales	U008	Programa de Apoyo Financiero UABCS-2018	Universidad Autónoma de Baja California Sur			1 - Gasto corriente	3481 - Gratificaciones	42,263,647.00	42,214,109.96	68,442.40	68,442.40	68,442.40	68,442.40	68,442.40	Sin Contratos	Sin Proyectos	N/A	N/A	Validado	
Baja California Sur	Gobierno de la Entidad	Partida genérica	2018	FEDERALES (APORTACIONES, SUBSIDIOS Y CONVENIOS)	Educación Pública	11	Subsidios para organismos descentralizados estatales	U306	Programa de Apoyo Financiero UABCS-2018	Universidad Autónoma de Baja California Sur			1 - Gasto corriente	3111 - Servicio de energía eléctrica	871,231.74	871,231.74	9,782.63	9,782.63	9,782.63	9,782.63	9,782.63	Sin Contratos	Sin Proyectos	N/A	N/A	Validado	
Baja California Sur	Gobierno de la Entidad	Partida genérica	2018	FEDERALES (APORTACIONES, SUBSIDIOS Y CONVENIOS)	Educación Pública	11	Subsidios para organismos descentralizados estatales	U306	Programa de Apoyo Financiero UABCS-2018	Universidad Autónoma de Baja California Sur			1 - Gasto corriente	3541 - Instalación, reparación y mantenimiento de maquinaria, otros equipos y herramienta	0.00	7,800.00	1.09	1.09	0.00	0.00	0.00	Sin Contratos	Sin Proyectos	N/A	N/A	Validado	
Baja California Sur	Gobierno de la Entidad	Partida genérica	2018	FEDERALES (APORTACIONES, SUBSIDIOS Y CONVENIOS)	Educación Pública	11	Subsidios para organismos descentralizados estatales	U280	ADMINISTRACION Y FINANZAS	UNIVERSIDAD TECNOLOGICA DE LA PAZ			1 - Gasto corriente	3611 - Difusión por radio, televisión y otros medios de mensajes sobre programas y actividades gubernamentales	0.00	4,300.00	0.00	0.00	0.00	0.00	0.00	Sin Contratos	Sin Proyectos	N/A	N/A	Validado	
Baja California Sur	Gobierno de la Entidad	Partida genérica	2018	FEDERALES (APORTACIONES, SUBSIDIOS Y CONVENIOS)	Educación Pública	11	Subsidios para organismos descentralizados estatales	U008	ADMINISTRACION Y FINANZAS	UNIVERSIDAD TECNOLOGICA DE LA PAZ			1 - Gasto corriente	3611 - Mensajes diversos	0.00	225,500.00	102,848.87	102,848.87	102,848.87	102,848.87	102,848.87	Sin Contratos	Sin Proyectos	N/A	N/A	Validado	

Entidad	Municipio	Fuente de Financiamiento	Clave de Financiamiento	Fuente de Financiamiento	Dependencia Ejecutora	Clave Ramo	Clave Programa	Programa Fondo Convenio / Específico	Dependencia Ejecutora	Fondo/Convenio Federal	Subfondo	Tipo de Gasto	Capítulo	Aprobado	Ampliado	Recaudado (Ministrado)	Comprometido	Devengado	Ejercido	Pagado	Contratos	Proyectos	Proyectos No-CP	Pagado SF	ESTATUS	Observaciones/Causa Comentarios
Baja California Sur	Gobierno de la Entidad	Fondo general	2018	FEDERALES (APORTACIONES, SUBSIDIOS Y CONVENIOS)	Educación Pública	11	[illegible]	ADMINISTRACIÓN Y FINANZAS	UNIVERSIDAD TECNOLÓGICA DE LA PAZ			1 - Gasto corriente	727 - Pasajes terrestres	0.00	[illegible]	1,078.28	[illegible]	[illegible]	[illegible]	[illegible]	Sin Contratos	Sin Proyectos	N/A	N/A	Ejercido	
Baja California Sur	Gobierno de la Entidad	Fondo general	2018	FEDERALES (APORTACIONES, SUBSIDIOS Y CONVENIOS)	Educación Pública	11	[illegible]	ADMINISTRACIÓN Y FINANZAS	UNIVERSIDAD TECNOLÓGICA DE LA PAZ			1 - Gasto corriente	375 - viáticos en el país	[illegible]	[illegible]	[illegible]	[illegible]	[illegible]	[illegible]	[illegible]	Sin Contratos	Sin Proyectos	N/A	N/A	Ejercido	
Baja California Sur	Gobierno de la Entidad	Fondo general	2018	FEDERALES (APORTACIONES, SUBSIDIOS Y CONVENIOS)	Educación Pública	11	[illegible]	ADMINISTRACIÓN - FINANZAS	UNIVERSIDAD TECNOLÓGICA DE LA PAZ			1 - Gasto corriente	376 - Viáticos en el extranjero	0.00	[illegible]	0.00	0.00	0.00	0.00	0.00	Sin Contratos	Sin Proyectos	N/A	N/A	Ejercido	
Baja California Sur	Gobierno de la Entidad	Fondo general	2018	FEDERALES (APORTACIONES, SUBSIDIOS Y CONVENIOS)	Educación Pública	11	[illegible]	ADMINISTRACIÓN - FINANZAS	UNIVERSIDAD TECNOLÓGICA DE LA PAZ			1 - Gasto corriente	382 - Gastos de ceremonial y cultural	0.00	[illegible]	[illegible]	[illegible]	[illegible]	[illegible]	[illegible]	Sin Contratos	Sin Proyectos	N/A	N/A	Ejercido	
Baja California Sur	[illegible]	Fondo general	2018	FEDERALES (APORTACIONES, SUBSIDIOS Y CONVENIOS)	Educación Pública	11	[illegible]	ADMINISTRACIÓN Y FINANZAS	UNIVERSIDAD TECNOLÓGICA DE LA PAZ			1 - Gasto corriente	383 - Congresos y convenciones	0.00	[illegible]	0.00	0.00	0.00	0.00	0.00	Sin Contratos	Sin Proyectos	N/A	N/A	Ejercido	
Baja California Sur	Gobierno de la Entidad	Fondo general	2018	FEDERALES (APORTACIONES, SUBSIDIOS Y CONVENIOS)	Educación Pública	11	[illegible]	ADMINISTRACIÓN Y FINANZAS	UNIVERSIDAD TECNOLÓGICA DE LA PAZ			1 - Gasto corriente	385 - Gastos de representación	0.00	[illegible]	[illegible]	[illegible]	[illegible]	[illegible]	[illegible]	Sin Contratos	Sin Proyectos	N/A	N/A	Ejercido	
Baja California Sur	Gobierno de la Entidad	Fondo general	2018	FEDERALES (APORTACIONES, SUBSIDIOS Y CONVENIOS)	Educación Pública	11	[illegible]	ADMINISTRACIÓN Y FINANZAS	UNIVERSIDAD TECNOLÓGICA DE LA PAZ			1 - Gasto corriente	392 - Impuestos y derechos	0.00	[illegible]	[illegible]	[illegible]	[illegible]	[illegible]	[illegible]	Sin Contratos	Sin Proyectos	N/A	N/A	Ejercido	
Baja California Sur	Gobierno de la Entidad	Fondo general	2018	FEDERALES (APORTACIONES, SUBSIDIOS Y CONVENIOS)	Educación Pública	11	[illegible]	ADMINISTRACIÓN - FINANZAS	UNIVERSIDAD TECNOLÓGICA DE LA PAZ			1 - Gasto corriente	391 - Pagos por indemnizaciones por causa de muerte	0.00	[illegible]	0.00	0.00	0.00	0.00	0.00	Sin Contratos	Sin Proyectos	N/A	N/A	Ejercido	
Baja California Sur	Gobierno de la Entidad	Fondo general	2018	FEDERALES (APORTACIONES, SUBSIDIOS Y CONVENIOS)	Educación Pública	11	[illegible]	PROGRAMAS PARA ORGANISMOS DESCENTRALIZADOS ESTATALES	INSTITUTO TECNOLÓGICO SUPERIOR DE LORETO			1 - Gasto corriente	211 - Materiales, útiles y equipos menores de oficina	[illegible]	[illegible]	[illegible]	[illegible]	[illegible]	[illegible]	[illegible]	Sin Contratos	Sin Proyectos	N/A	N/A	Ejercido	
Baja California Sur	Gobierno de la Entidad	Fondo general	2018	FEDERALES (APORTACIONES, SUBSIDIOS Y CONVENIOS)	Educación Pública	11	[illegible]	PROGRAMAS PARA ORGANISMOS DESCENTRALIZADOS ESTATALES	INSTITUTO TECNOLÓGICO SUPERIOR DE LORETO			1 - Gasto corriente	214 - Material de apoyo [illegible]	[illegible]	[illegible]	[illegible]	[illegible]	[illegible]	[illegible]	[illegible]	Sin Contratos	Sin Proyectos	N/A	N/A	Ejercido	
Baja California Sur	Gobierno de la Entidad	Fondo general	2018	FEDERALES (APORTACIONES, SUBSIDIOS Y CONVENIOS)	Educación Pública	11	[illegible]	PROGRAMAS PARA ORGANISMOS DESCENTRALIZADOS ESTATALES	INSTITUTO TECNOLÓGICO SUPERIOR DE LORETO			1 - Gasto corriente	215 - Material eléctrico y electrónico	[illegible]	[illegible]	[illegible]	[illegible]	[illegible]	[illegible]	[illegible]	Sin Contratos	Sin Proyectos	N/A	N/A	Ejercido	
Baja California Sur	Gobierno de la Entidad	Fondo general	2018	FEDERALES (APORTACIONES, SUBSIDIOS Y CONVENIOS)	Educación Pública	11	[illegible]	ADMINISTRACIÓN - FINANZAS	UNIVERSIDAD TECNOLÓGICA DE LA PAZ			1 - Gasto corriente	216 - Refacciones y accesorios menores de equipo de transporte	[illegible]	[illegible]	[illegible]	[illegible]	[illegible]	[illegible]	[illegible]	Sin Contratos	Sin Proyectos	N/A	N/A	Ejercido	
Baja California Sur	Gobierno de la Entidad	Fondo general	2018	FEDERALES (APORTACIONES, SUBSIDIOS Y CONVENIOS)	Educación Pública	11	[illegible]	ADMINISTRACIÓN Y FINANZAS	UNIVERSIDAD TECNOLÓGICA DE LA PAZ			1 - Gasto corriente	221 - Productos alimenticios para personas [illegible]	0.00	[illegible]	0.00	0.00	0.00	0.00	0.00	Sin Contratos	Sin Proyectos	N/A	N/A	Ejercido	

Entidad	Municipio	Tipo de Recurso	Clave de Recurso	Fuente de Recurso	Programa Federal	Clave Programa	Descripción Programa	Clave Programa	Programa Federal Convenio - Reprodirse	Dependencia Ejecutora	Ejercicio(Anexo Programa)	Subfuente	Ramo de Destino	Partida	Aprobado	Modificado	Ejercido/Devengado	Comprometido	Devengado	Ejercido	Pagado	Contratos	Proyectos	Porcentaje Ejercido	Porcentaje Pagado	Estatus	Observaciones Especiales
Baja California Sur	Gobierno de la Entidad	Partida genérica	2018	FEDERALES (APORTACIONES, SUBSIDIOS Y CONVENIOS)	Educación Pública	11	Subsidios para organismos descentralizados estatales	U006	ADMINISTRACIÓN FINANCIAS	UNIVERSIDAD TECNOLÓGICA DE LA PAZ			1 - Gasto corriente	132 - Primas de vacaciones, dominical y gratificación de fin de año	3.00	4'6,347.27	143,506.27	143,506.27	143,506.27	143,506.27	143,506.27	Sin Contratos	Sin Proyectos	N.A.	N.A.	validado	
Baja California Sur	Gobierno de la Entidad	Partida genérica	2018	FEDERALES (APORTACIONES, SUBSIDIOS Y CONVENIOS)	Educación Pública	11	Subsidios para organismos descentralizados estatales	U006	ADMINISTRACIÓN FINANCIAS	UNIVERSIDAD TECNOLÓGICA DE LA PAZ			1 - Gasto corriente	141 - Aportaciones de seguridad social	7.00	88,818.80	30,833.80	30,833.80	30,833.80	30,833.80	30,833.80	Sin Contratos	Sin Proyectos	N.A.	N.A.	validado	
Baja California Sur	Gobierno de la Entidad	Partida genérica	2018	FEDERALES (APORTACIONES, SUBSIDIOS Y CONVENIOS)	Educación Pública	11	Subsidios para organismos descentralizados estatales	U006	ADMINISTRACIÓN FINANCIAS	UNIVERSIDAD TECNOLÓGICA DE LA PAZ			1 - Gasto corriente	141 - Aportaciones de seguridad social	2,267,447.20	718,134.51	378,493.71	247,742.34	211,146.34	347,761.34	347,761.34	Sin Contratos	Sin Proyectos	N.A.	N.A.	validado	
Baja California Sur	Gobierno de la Entidad	Partida genérica	2018	FEDERALES (APORTACIONES, SUBSIDIOS Y CONVENIOS)	Educación Pública	11	Subsidios para organismos descentralizados estatales	U006	ADMINISTRACIÓN FINANCIAS	UNIVERSIDAD TECNOLÓGICA DE LA PAZ			1 - Gasto corriente	142 - Aportaciones al ahorro de vivienda	9.00	4'1,404.24	1'6,131.84	1'6,131.84	1'6,131.84	1'6,131.84	1'6,131.84	Sin Contratos	Sin Proyectos	N.A.	N.A.	validado	
Baja California Sur	Gobierno de la Entidad	Partida genérica	2018	FEDERALES (APORTACIONES, SUBSIDIOS Y CONVENIOS)	Educación Pública	11	Subsidios para organismos descentralizados estatales	U006	Programa Apoyo Financiero Fortalecimiento Consolidado de UCS 2018	Educación Pública			1 - Gasto corriente	121 - Honorarios asimilables a salarios	18,727,187.00	18,211,181.00	15,858,872.00	15,178,636.14	15,176,898.71	15,176,898.71	15,176,898.71	Sin Contratos	Sin Proyectos	N.A.	N.A.	Validado	
Baja California Sur	Gobierno de la Entidad	Partida genérica	2018	FEDERALES (APORTACIONES, SUBSIDIOS Y CONVENIOS)	Educación Pública	11	Subsidios para organismos descentralizados estatales	U006	Programa Apoyo Financiero Fortalecimiento Consolidado de UCS 2018	Educación Pública			1 - Gasto corriente	311 - Energía eléctrica, telefonía y agua	65,500.00	44,512.04	44,512.04	6,841.60	6,841.60	6,841.60	6,841.60	Sin Contratos	Sin Proyectos	N.A.	N.A.	Validado	
Baja California Sur	Gobierno de la Entidad	Partida genérica	2018	FEDERALES (APORTACIONES, SUBSIDIOS Y CONVENIOS)	Educación Pública	11	Subsidios para organismos descentralizados estatales	U006	Programa Apoyo Financiero Fortalecimiento Consolidado de UCS 2018	Educación Pública			1 - Gasto corriente	281 Consumibles convencionales	148,300.00	150,300.00	150,300.00	150,300.00	150,300.00	150,300.00	150,300.00	Sin Contratos	Sin Proyectos	N.A.	N.A.	validado	
Baja California Sur	Gobierno de la Entidad	Partida genérica	2018	FEDERALES (APORTACIONES, SUBSIDIOS Y CONVENIOS)	Educación Pública	11	Subsidios para organismos descentralizados estatales	U006	Programa Apoyo Financiero Fortalecimiento Consolidado de UCS 2018	Educación Pública			1 - Gasto corriente	371 - Pasajes aéreos	116,000.00	116,004.98	116,004.98	116,004.98	116,004.98	116,004.98	116,004.98	Sin Contratos	Sin Proyectos	N.A.	N.A.	validado	
Baja California Sur	Gobierno de la Entidad	Partida genérica	2018	FEDERALES (APORTACIONES, SUBSIDIOS Y CONVENIOS)	Educación Pública	11	Subsidios para organismos descentralizados estatales	U006	Programa Apoyo Financiero Fortalecimiento Consolidado de UCS 2018	Educación Pública			1 - Gasto corriente	371 - Pasajes aéreos	160,000.00	154,679.00	154,679.00	154,679.00	154,679.00	154,679.00	154,679.00	Sin Contratos	Sin Proyectos	N.A.	N.A.	validado	
Baja California Sur	Gobierno de la Entidad	Partida genérica	2018	FEDERALES (APORTACIONES, SUBSIDIOS Y CONVENIOS)	Educación Pública	11	Subsidios para organismos descentralizados estatales	U006	Programa de Apoyo Financiero UABCS-2018	Universidad Autónoma de Baja California Sur			1 - Gasto corriente	121 - Honorarios asimilables a salarios	3,451,611.12	3,798,384.54	3,798,384.54	3,798,384.54	3,798,384.54	3,798,384.54	3,798,384.54	Sin Contratos	Sin Proyectos	N.A.	N.A.	validado	
Baja California Sur	Gobierno de la Entidad	Partida genérica	2018	FEDERALES (APORTACIONES, SUBSIDIOS Y CONVENIOS)	Educación Pública	11	Subsidios para organismos descentralizados estatales	U006	Proyecto de Apoyo Financiero UABCS-2018	Universidad Autónoma de Baja California Sur			1 - Gasto corriente	315 - Proveedores de servicios de redes inalámbricas	26'25,1.12	13'1,2'8.14	12'11,548.14	12'11,548.14	12'11,548.14	12'11,548.14	12'11,548.11	Sin Contratos	Sin Proyectos	N.A.	N.A.	validado	
Baja California Sur	Gobierno de la Entidad	Partida genérica	2018	FEDERALES (APORTACIONES, SUBSIDIOS Y CONVENIOS)	Educación Pública	11	Subsidios para organismos descentralizados estatales	U006	Proyecto de Apoyo Financiero UABCS-2018	Universidad Autónoma de Baja California Sur			1 - Gasto corriente	132 - Primas de vacaciones, dominical y gratificación de fin de año	21,[illegible]44.24	8,818,[illegible]1.82	8,811,383.54	8,811,383.54	8,811,383.54	8,811,383.54	8,811,361.54	Sin Contratos	Sin Proyectos	N.A.	N.A.	validado	
Baja California Sur	Gobierno de la Entidad	Partida genérica	2018	FEDERALES (APORTACIONES, SUBSIDIOS Y CONVENIOS)	Educación Pública	11	Subsidios para organismos descentralizados estatales	U006	Programa de Apoyo Financiero UABCS-2018	Universidad Autónoma de Baja California Sur			1 - Gasto corriente	121 - Honorarios asimilables a salarios	2,346,[illegible]0.00	2,346,[illegible]0.00	2,160,[illegible]0.00	2,160,[illegible]0.00	2,160,[illegible]0.00	2,160,[illegible]0.00	2,160,[illegible]0.00	Sin Contratos	Sin Proyectos	N.A.	N.A.	validado	

GOBIERNO DE BAJA CALIFORNIA SUR
SECRETARÍA DE FINANZAS Y ADMINISTRACIÓN
DIRECCIÓN DE CONTABILIDAD
Informe sobre Ejercicio, Destino y Resultados de los Recursos Federales Transferidos a las Entidades Federativas y Municipios
Avance Financiero
Ciclo Reportado: 2018
Periodo Reportado: Tercer Trimestre

GOBIERNO DE BAJA CALIFORNIA SUR
MEJOR GOBIERNO

Ramo	Municipio	Fuente de Financiamiento	Ejercicio Fiscal	Tipo de Recurso	Dependencia Ejecutora	Obra Pública	Descripción del Proyecto	Clave Programa	Programa Sujeto a Reglas de Operación	Modalidad Programa Federal	Localización Proyecto	Estatus	Tipo de Gasto	Partida	Aprobado	Modificado	Devengado	Ejercido	Pagado	Contratos	Proyectos	Pagado en 0	Pagado	Validado	Observaciones
Ramo Educación Pública	Gobierno de la Entidad	Partida genérica	2018	FEDERALES (APORTACIONES, SUBSIDIOS Y CONVENIOS)	Educación Pública	11	Subsidios para organismos descentralizados estatales	U006	Programa de Apoyo Financiero UABCS-2018	Universidad Autónoma de Baja California Sur			1 - Gasto corriente	134 - Gratificaciones	$ 14,247,461.11	$ 14,888,448.80	$ 14,888,448.80	$ 14,888,448.80	$ 14,888,448.80	$ 14,888,448.80	Sin Contratos	Sin Proyectos	N/A	N/A	N/A	Validado
Ramo Educación Pública	Gobierno de la Entidad	Partida genérica	2018	FEDERALES (APORTACIONES, SUBSIDIOS Y CONVENIOS)	Educación Pública	11	Subsidios para organismos descentralizados estatales	U006	Programa de Apoyo Financiero UABCS-2018	Universidad Autónoma de Baja California Sur			1 - Gasto corriente	141 - Aportaciones de seguridad social	$ 30,543,551.08	$ 32,296,550.81	$ 32,875,938.84	$ 32,875,938.84	$ 32,875,938.84	$ 32,875,938.84	Sin Contratos	Sin Proyectos	N/A	N/A	N/A	Validado
Ramo Educación Pública	Gobierno de la Entidad	Partida genérica	2018	FEDERALES (APORTACIONES, SUBSIDIOS Y CONVENIOS)	Educación Pública	11	Subsidios para organismos descentralizados estatales	U006	Programa de Apoyo Financiero UABCS-2018	Universidad Autónoma de Baja California Sur			1 - Gasto corriente	142 - Aportaciones a fondos de vivienda	$ 1,028,814.27	$ 3,158,817.43	$ 3,158,817.43	$ 3,158,817.43	$ 3,158,817.43	$ 3,158,817.43	Sin Contratos	Sin Proyectos	N/A	N/A	N/A	Validado
Ramo Educación Pública	Gobierno de la Entidad	Partida genérica	2018	FEDERALES (APORTACIONES, SUBSIDIOS Y CONVENIOS)	Educación Pública	11	Subsidios para organismos descentralizados estatales	U006	Programa de Apoyo Financiero UABCS-2018	Universidad Autónoma de Baja California Sur			1 - Gasto corriente	143 - Aportaciones al sistema para el retiro	$ 7,207,537.18	$ 7,207,537.18	$ 7,192,566.70	$ 7,192,566.70	$ 7,192,566.70	$ 7,192,566.70	Sin Contratos	Sin Proyectos	N/A	N/A	N/A	Validado
Ramo Educación Pública	Gobierno de la Entidad	Partida genérica	2018	FEDERALES (APORTACIONES, SUBSIDIOS Y CONVENIOS)	Educación Pública	11	Subsidios para organismos descentralizados estatales	U006	Programa de Apoyo Financiero UABCS-2018	Universidad Autónoma de Baja California Sur			1 - Gasto corriente	144 - Aportaciones para seguros	$ 33,531,446.41	$ 14,794,341.86	$ 14,765,481.68	$ 14,765,481.68	$ 14,765,481.68	$ 14,765,481.68	Sin Contratos	Sin Proyectos	N/A	N/A	N/A	Validado
Ramo Educación Pública	Gobierno de la Entidad	Partida genérica	2018	FEDERALES (APORTACIONES, SUBSIDIOS Y CONVENIOS)	Educación Pública	11	Subsidios para organismos descentralizados estatales	U006	Programa de Apoyo Financiero UABCS-2018	Universidad Autónoma de Baja California Sur			1 - Gasto corriente	151 - Indemnizaciones	$ 0.00	$ 271,261.38	$ 271,261.38	$ 271,261.38	$ 271,261.38	$ 271,261.38	Sin Contratos	Sin Proyectos	N/A	N/A	N/A	Validado
Ramo Educación Pública	Gobierno de la Entidad	Partida genérica	2018	FEDERALES (APORTACIONES, SUBSIDIOS Y CONVENIOS)	Educación Pública	11	Subsidios para organismos descentralizados estatales	U006	Programa de Apoyo Financiero UABCS-2018	Universidad Autónoma de Baja California Sur			1 - Gasto corriente	152 - Prestaciones y haberes de retiro	$ 36,348,171.15	$ 38,240,177.88	$ 38,240,177.88	$ 38,240,177.88	$ 38,240,177.88	$ 38,240,177.88	Sin Contratos	Sin Proyectos	N/A	N/A	N/A	Validado
Ramo Educación Pública	Gobierno de la Entidad	Partida genérica	2018	FEDERALES (APORTACIONES, SUBSIDIOS Y CONVENIOS)	Educación Pública	11	Subsidios para organismos descentralizados estatales	U006	Programa de Apoyo Financiero UABCS-2018	Universidad Autónoma de Baja California Sur			1 - Gasto corriente	154 - Prestaciones contractuales	$ 41,904,760.82	$ 42,882,913.12	$ 42,882,913.12	$ 42,882,913.12	$ 42,882,913.12	$ 42,882,913.12	Sin Contratos	Sin Proyectos	N/A	N/A	N/A	Validado
Ramo Educación Pública	Gobierno de la Entidad	Partida genérica	2018	FEDERALES (APORTACIONES, SUBSIDIOS Y CONVENIOS)	Educación Pública	11	Subsidios para organismos descentralizados estatales	U006	Programa de Apoyo Financiero UABCS-2018	Universidad Autónoma de Baja California Sur			1 - Gasto corriente	156 - Remisión de la Cuota Solidaria de los Trabajadores Activos	$ 5,010,342.83	$ 2,563,562.85	$ 2,563,672.55	$ 1,546,672.55	$ 2,563,672.55	$ 2,563,672.55	Sin Contratos	Sin Proyectos	N/A	N/A	N/A	Validado
Ramo Educación Pública	Gobierno de la Entidad	Partida genérica	2018	FEDERALES (APORTACIONES, SUBSIDIOS Y CONVENIOS)	Educación Pública	11	Subsidios para organismos descentralizados estatales	U006	Programa de Apoyo Financiero UABCS-2018	Universidad Autónoma de Baja California Sur			1 - Gasto corriente	158 - Compensaciones a servidores de mando	$ 11,088,547.82	$ 11,110,344.80	$ 11,110,344.80	$ 11,110,344.80	$ 11,110,344.80	$ 11,110,344.80	Sin Contratos	Sin Proyectos	N/A	N/A	N/A	Validado
Ramo Educación Pública	Gobierno de la Entidad	Partida genérica	2018	FEDERALES (APORTACIONES, SUBSIDIOS Y CONVENIOS)	Educación Pública	11	Subsidios para organismos descentralizados estatales	U006	Programa de Apoyo Financiero UABCS-2018	Universidad Autónoma de Baja California Sur			5 - Gasto corriente	171 - Estímulos	$ 13,511,905.10	$ 17,179,787.79	$ 20,179,787.79	$ 20,179,787.79	$ 20,179,787.79	$ 20,179,787.79	Sin Contratos	Sin Proyectos	N/A	N/A	N/A	Validado
Ramo Educación Pública	Gobierno de la Entidad	Partida genérica	2018	FEDERALES (APORTACIONES, SUBSIDIOS Y CONVENIOS)	Educación Pública	11	Subsidios para organismos descentralizados estatales	U006	Programa de Apoyo Financiero UABCS-2018	Universidad Autónoma de Baja California Sur			1 - Gasto corriente	211 - Materiales, útiles y equipos menores de oficina	$ 400,000.00	$ 400,000.00	$ 0.00	$ 0.00	$ 0.00	$ 0.00	Sin Contratos	Sin Proyectos	N/A	N/A	N/A	Validado
Ramo Educación Pública	Gobierno de la Entidad	Partida genérica	2018	FEDERALES (APORTACIONES, SUBSIDIOS Y CONVENIOS)	Educación Pública	11	Subsidios para organismos descentralizados estatales	U006	Programa de Apoyo Financiero UABCS-2018	Universidad Autónoma de Baja California Sur			2 - Gasto de operación	214 - Materiales y suministros para planteles educativos	$ 738,599.36	$ 738,599.36	$ 5,434.14	$ 5,434.14	$ 5,434.14	$ 5,434.14	Sin Contratos	Sin Proyectos	N/A	N/A	N/A	Validado

Entidad	Municipio	Tipo de Registro	Cuenta de Recursos	Tipo de Recurso	Ramo Administrador Origen	Clave Cuenta	Componente Programa	Clave Programa	Programa Fondo Convenio - Específico	Dependencia Ejecutora	Justificación Ajustes	Subtipo	Tipo de Gasto	Partida	Aprobado	Modificado	Devengado (Ministrado)	Comprometido	Devengado	Ejercido	Pagado	Contratos	Proyectos	Pagado BIPDF	Pagado %	ETIQUETA	Observaciones/Capturo
Baja California Sur	Gobierno de la Entidad	Partida genérica	2018	FEDERALES (APORTACIONES, SUBSIDIOS Y CONVENIOS)	Educación Pública	11	Subsidios para organismos descentralizados estatales	U006	Programa de Apoyo Financiero UABCS 2018	Universidad Autónoma de Baja California Sur			1 - Gasto corriente	759 - Material de limpieza	1,630,336.80	1,630,336.80	0.00	0.00	0.00	0.00	0.00	Sin Contratos	Sin Proyectos	N/A	N/A	Validado	
Baja California Sur	Gobierno de la Entidad	Partida genérica	2018	FEDERALES (APORTACIONES, SUBSIDIOS Y CONVENIOS)	Educación Pública	11	Subsidios para organismos descentralizados estatales	U006	Programa de Apoyo Financiero UABCS 2018	Universidad Autónoma de Baja California Sur			1 - Gasto corriente	361 - Difusión por radio, televisión y otros medios de mensajes sobre programas y actividades gubernamentales	845,886.44	845,886.44	13,223.86	13,223.86	13,223.86	13,223.86	13,223.86	Sin Contratos	Sin Proyectos	N/A	N/A	Validado	
Baja California Sur	Gobierno de la Entidad	Partida genérica	2018	FEDERALES (APORTACIONES, SUBSIDIOS Y CONVENIOS)	Educación Pública	11	Subsidios para organismos descentralizados estatales	U006	Programa de Apoyo Financiero UABCS 2018	Universidad Autónoma de Baja California Sur			1 - Gasto corriente	371 - Pasajes aéreos	2,481,193.46	2,481,193.46	1,923,371.13	1,887,274.13	1,887,274.13	1,887,274.13	1,822,274.13	Sin Contratos	Sin Proyectos	N/A	N/A	Validado	
Baja California Sur	Gobierno de la Entidad	Partida genérica	2018	FEDERALES (APORTACIONES, SUBSIDIOS Y CONVENIOS)	Educación Pública	11	Subsidios para organismos descentralizados estatales	U006	Programa de Apoyo Financiero UABCS 2018	Universidad Autónoma de Baja California Sur			1 - Gasto corriente	375 - Viáticos nacionales	1,291,037.64	1,291,037.64	223.00	823.00	223.00	316.00	316.00	Sin Contratos	Sin Proyectos	N/A	N/A	Validado	
Baja California Sur	Gobierno de la Entidad	Partida genérica	2018	FEDERALES (APORTACIONES, SUBSIDIOS Y CONVENIOS)	Educación Pública	11	Subsidios para organismos descentralizados estatales	U006	Programa de Apoyo Financiero UABCS 2018	Universidad Autónoma de Baja California Sur			1 - Gasto corriente	375 - Viáticos en el país	246,185.12	246,185.12	11,252.12	11,252.12	11,252.12	157,252.12	157,252.12	Sin Contratos	Sin Proyectos	N/A	N/A	Validado	
Baja California Sur	Gobierno de la Entidad	Partida genérica	2018	FEDERALES (APORTACIONES, SUBSIDIOS Y CONVENIOS)	Educación Pública	11	Subsidios para organismos descentralizados estatales	U006	Programa de Apoyo Financiero UABCS 2018	Universidad Autónoma de Baja California Sur			1 - Gasto corriente	376 - Viáticos en el extranjero	0.00	11,538.42	11,538.42	11,538.42	11,538.42	11,538.42	11,538.42	Sin Contratos	Sin Proyectos	N/A	N/A	Validado	
Baja California Sur	Gobierno de la Entidad	Partida genérica	2018	FEDERALES (APORTACIONES, SUBSIDIOS Y CONVENIOS)	Educación Pública	11	Subsidios para organismos descentralizados estatales	U006	Programa de Apoyo Financiero UABCS 2018	Universidad Autónoma de Baja California Sur			1 - Gasto corriente	111 - Sueldos base al personal permanente	120,677,295.36	87,956,113.89	81,079,711.50	81,079,711.50	81,079,711.50	81,068,823.96	81,068,823.96	Sin Contratos	Sin Proyectos	N/A	N/A	Validado	El importe de 282189.47 que corresponde a una retención...
Baja California Sur	Gobierno de la Entidad	Partida genérica	2018	FEDERALES (APORTACIONES, SUBSIDIOS Y CONVENIOS)	Educación Pública	11	Subsidios para organismos descentralizados estatales	U006	Programa de Apoyo Financiero UABCS 2018	Universidad Autónoma de Baja California Sur			1 - Gasto corriente	382 - Premios por otras actividades culturales	1,138,618.84	811,681.84	4,536.00	1,536.00	4,536.00	4,536.00	4,536.00	Sin Contratos	Sin Proyectos	N/A	N/A	Validado	
Baja California Sur	Gobierno de la Entidad	Partida genérica	2018	FEDERALES (APORTACIONES, SUBSIDIOS Y CONVENIOS)	Educación Pública	11	Subsidios para organismos descentralizados estatales	U006	Programa de Apoyo Financiero UABCS 2018	Universidad Autónoma de Baja California Sur			1 - Gasto corriente	441 - Becas y otras ayudas para programas de capacitación	0.00	930,138.71	930,138.71	930,138.71	930,138.71	909,831.71	909,831.71	Sin Contratos	Sin Proyectos	N/A	N/A	Validado	
Baja California Sur	Gobierno de la Entidad	Partida genérica	2018	FEDERALES (APORTACIONES, SUBSIDIOS Y CONVENIOS)	Educación Pública	11	Subsidios para organismos descentralizados estatales	U006	Programa de Apoyo Financiero UABCS 2018	Universidad Autónoma de Baja California Sur			1 - Gasto corriente	451 - Pensiones	9,843,483.79	9,843,483.79	9,843,483.79	9,843,483.79	9,843,483.79	9,682,953.79	9,682,953.79	Sin Contratos	Sin Proyectos	N/A	N/A	Validado	
Baja California Sur	Gobierno de la Entidad	Partida genérica	2018	FEDERALES (APORTACIONES, SUBSIDIOS Y CONVENIOS)	Educación Pública	11	Subsidios para organismos descentralizados estatales	U006	Programa de Apoyo Financiero UABCS 2018	Universidad Autónoma de Baja California Sur			1 - Gasto corriente	452 - Jubilaciones	0.00	261,425.93	261,425.93	261,425.93	261,425.93	261,425.93	261,425.93	Sin Contratos	Sin Proyectos	N/A	N/A	Validado	
Baja California Sur	Gobierno de la Entidad	Partida genérica	2018	FEDERALES (APORTACIONES, SUBSIDIOS Y CONVENIOS)	Educación Pública	11	Subsidios para organismos descentralizados estatales	U006	Programa de Apoyo Financiero UABCS 2018	Universidad Autónoma de Baja California Sur			1 - Gasto corriente	231 - Arrendamiento de maquinaria y equipo	1,282,947.84	784,947.84	31,714.00	31,714.00	31,714.00	31,714.00	31,714.00	Sin Contratos	Sin Proyectos	N/A	N/A	Validado	
Baja California Sur	Gobierno de la Entidad	Partida genérica	2018	FEDERALES (APORTACIONES, SUBSIDIOS Y CONVENIOS)	Educación Pública	11	Subsidios para organismos descentralizados estatales	U006	Programa de Apoyo Financiero UABCS 2018	Universidad Autónoma de Baja California Sur			1 - Gasto corriente	244 - Materiales adquiridos para su comercialización	13,139,942.34	13,137,278.34	1,281,853.51	1,769,853.51	1,769,853.51	1,765,853.51	1,765,853.51	Sin Contratos	Sin Proyectos	N/A	N/A	Validado	
Baja California Sur	Gobierno de la Entidad	Partida genérica	2018	FEDERALES (APORTACIONES, SUBSIDIOS Y CONVENIOS)	Educación Pública	11	Subsidios para organismos descentralizados estatales	U006	Programa de Apoyo Financiero UABCS 2018	Universidad Autónoma de Baja California Sur			1 - Gasto corriente	246 - Material eléctrico y electrónico	0.00	3,862.80	3,862.80	3,862.80	3,862.80	3,862.80	3,862.80	Sin Contratos	Sin Proyectos	N/A	N/A	Validado	

Ente público	Sector público	Tipo de Registro	Clave de la Fuente de Financiamiento	Título de la Fuente de Financiamiento	Descripción Ramo	Clave Ramo	Descripción Programa	Clave Programa	Programa o Fondo Federal Convenio Reprogramación	Dependencia Ejecutora	Acreditamiento Progresivo	Prestamo	Tipo de Gasto	Partida	Aprobado	Modificado	Comprometido	Devengado	Ejercido	Pagado	Subsidio	Fecha inicio	Fecha término	Proyecto de OP	Porcentaje de Avance	Estatus	Observaciones/Comentarios
Baja California Sur	Gobierno de la Entidad	Partida genérica	2018	RECURSOS FEDERALES (APORTACIONES, SUBSIDIOS Y CONVENIOS)	Educación Pública	11	Subsidios para organismos descentralizados estatales	U006	Programa de Apoyo Financiero UABCS-2018	Universidad Autónoma de Baja California Sur			1 - Gasto corriente	251 - Productos químicos básicos	0.00	9,580.98	9,580.98	9,580.98	9,580.98	9,580.98	9,580.98	Sin Contratos	Sin Proyectos	N/A	N/A	validado	
Baja California Sur	Gobierno de la Entidad	Partida genérica	2018	RECURSOS FEDERALES (APORTACIONES, SUBSIDIOS Y CONVENIOS)	Educación Pública	11	Subsidios para organismos descentralizados estatales	U006	Programa de Apoyo Financiero UABCS-2018	Universidad Autónoma de Baja California Sur			1 - Gasto corriente	254 - Materiales, accesorios y suministros médicos	0.00	30,837.68	30,837.68	30,837.68	30,837.68	30,837.68	30,837.68	Sin Contratos	Sin Proyectos	N/A	N/A	validado	
Baja California Sur	Gobierno de la Entidad	Partida genérica	2018	RECURSOS FEDERALES (APORTACIONES, SUBSIDIOS Y CONVENIOS)	Educación Pública	11	Subsidios para organismos descentralizados estatales	U006	Programa de Apoyo Financiero UABCS-2018	Universidad Autónoma de Baja California Sur			1 - Gasto corriente	256 - Materiales, accesorios y suministros de laboratorio	33,000.00	33,000.00	33,000.00	33,000.00	33,000.00	33,000.00	33,000.00	Sin Contratos	Sin Proyectos	N/A	N/A	validado	
Baja California Sur	Gobierno de la Entidad	Partida genérica	2018	RECURSOS FEDERALES (APORTACIONES, SUBSIDIOS Y CONVENIOS)	Educación Pública	11	Subsidios para organismos descentralizados estatales	U006	Programa de Apoyo Financiero UABCS-2018	Universidad Autónoma de Baja California Sur			1 - Gasto corriente	261 - Combustibles, lubricantes y aditivos	8,749,941.42	8,749,941.42	8,606,383.20	8,606,383.20	8,606,383.20	8,606,383.20	8,606,383.20	Sin Contratos	Sin Proyectos	N/A	N/A	Validado	
Baja California Sur	Gobierno de la Entidad	Partida genérica	2018	RECURSOS FEDERALES (APORTACIONES, SUBSIDIOS Y CONVENIOS)	Educación Pública	11	Subsidios para organismos descentralizados estatales	U006	Programa de Apoyo Financiero UABCS-2018	Universidad Autónoma de Baja California Sur			1 - Gasto corriente	271 - Vestuarios y uniformes	0.00	542,864.75	542,864.75	542,864.75	542,864.75	542,864.75	542,864.75	Sin Contratos	Sin Proyectos	N/A	N/A	Validado	
Baja California Sur	Gobierno de la Entidad	Partida genérica	2018	RECURSOS FEDERALES (APORTACIONES, SUBSIDIOS Y CONVENIOS)	Educación Pública	11	Subsidios para organismos descentralizados estatales	U006	Programa de Apoyo Financiero UABCS-2018	Universidad Autónoma de Baja California Sur			1 - Gasto corriente	272 - Prendas de seguridad y protección personal	0.00	3,179.85	3,179.85	3,179.85	3,179.85	3,179.85	3,179.85	Sin Contratos	Sin Proyectos	N/A	N/A	Validado	
Baja California Sur	Gobierno de la Entidad	Partida genérica	2018	RECURSOS FEDERALES (APORTACIONES, SUBSIDIOS Y CONVENIOS)	Educación Pública	11	Subsidios para organismos descentralizados estatales	U006	Programa de Apoyo Financiero UABCS-2018	Universidad Autónoma de Baja California Sur			1 - Gasto corriente	291 - Herramientas menores	0.00	7,870.00	7,870.00	7,870.00	7,870.00	7,870.00	7,870.00	Sin Contratos	Sin Proyectos	N/A	N/A	validado	
Baja California Sur	Gobierno de la Entidad	Partida genérica	2018	RECURSOS FEDERALES (APORTACIONES, SUBSIDIOS Y CONVENIOS)	Educación Pública	11	Subsidios para organismos descentralizados estatales	U006	Programa de Apoyo Financiero UABCS-2018	Universidad Autónoma de Baja California Sur			1 - Gasto corriente	311 - Energía eléctrica	18,811,761.40	14,194,981.77	8,312,538.66	8,312,538.66	8,233,538.66	8,233,538.66	8,312,538.66	Sin Contratos	Sin Proyectos	N/A	N/A	validado	
Baja California Sur	Gobierno de la Entidad	Partida genérica	2018	RECURSOS FEDERALES (APORTACIONES, SUBSIDIOS Y CONVENIOS)	Educación Pública	11	Subsidios para organismos descentralizados estatales	U006	Programa de Apoyo Financiero UABCS-2018	Universidad Autónoma de Baja California Sur			1 - Gasto corriente	313 - Agua	8,860,875.98	8,396,271.11	6,831,781.34	1,530,741.24	1,530,741.24	6,831,781.34	6,831,781.34	Sin Contratos	Sin Proyectos	N/A	N/A	validado	
Baja California Sur	Gobierno de la Entidad	Partida genérica	2018	RECURSOS FEDERALES (APORTACIONES, SUBSIDIOS Y CONVENIOS)	Educación Pública	11	Subsidios para organismos descentralizados estatales	U006	Programa de Apoyo Financiero UABCS-2018	Universidad Autónoma de Baja California Sur			1 - Gasto corriente	314 - Telefonía tradicional	0.00	403,336.82	403,336.82	403,336.82	403,336.82	403,336.82	403,336.82	Sin Contratos	Sin Proyectos	N/A	N/A	validado	
Baja California Sur	Gobierno de la Entidad	Partida genérica	2018	RECURSOS FEDERALES (APORTACIONES, SUBSIDIOS Y CONVENIOS)	Educación Pública	11	Subsidios para organismos descentralizados estatales	U006	Programa de Apoyo Financiero UABCS-2018	Universidad Autónoma de Baja California Sur			1 - Gasto corriente	315 - Telefonía celular	1,278,139.00	1,139,490.30	189,245.00	189,245.00	189,245.00	189,245.00	189,245.00	Sin Contratos	Sin Proyectos	N/A	N/A	validado	
Baja California Sur	Gobierno de la Entidad	Partida genérica	2018	RECURSOS FEDERALES (APORTACIONES, SUBSIDIOS Y CONVENIOS)	Educación Pública	11	Subsidios para organismos descentralizados estatales	U006	Programa de Apoyo Financiero UABCS-2018	Universidad Autónoma de Baja California Sur			1 - Gasto corriente	316 - Servicios de telecomunicaciones y satelitales	8,841,382.87	3,961,382.71	3,961,382.71	3,961,382.71	3,961,382.71	3,961,382.71	3,961,382.71	Sin Contratos	Sin Proyectos	N/A	N/A	validado	
Baja California Sur	Gobierno de la Entidad	Partida genérica	2018	RECURSOS FEDERALES (APORTACIONES, SUBSIDIOS Y CONVENIOS)	Educación Pública	11	Subsidios para organismos descentralizados estatales	U006	Programa de Apoyo Financiero UABCS-2018	Universidad Autónoma de Baja California Sur			1 - Gasto corriente	318 - Servicios postales y telegráficos	0.00	1,411.15	1,411.15	1,411.15	1,411.15	1,411.15	1,411.15	Sin Contratos	Sin Proyectos	N/A	N/A	validado	

GOBIERNO DE BAJA CALIFORNIA SUR
SECRETARIA DE FINANZAS Y ADMINISTRACIÓN
DIRECCIÓN DE CONTABILIDAD

Informe sobre Ejercicio, Destino y Resultados de los Recursos Federales Transferidos a las Entidades Federativas y Municipios
Avance Financiero
Ciclo Reportado: 2018
Periodo Reportado : Tercer Trimestre

BAJA CALIFORNIA SUR
MEJOR FUTURO

Ejercicio	Ente ejecutor	Tipo de Recurso	Clave de Programa	Fuente de Recursos	Dependencia Ramo	Clave Ramo	Clave Programa	Programa Fondo Convenio Reprogramación	Dependencia Ejecutora	Fecha Inicio Planeada	Fecha Fin	Etapa	Tipo de Gasto	Partida	Aprobado	Modificado	Comprometido	Devengado	Ejercido	Pagado	Capítulo	Proyectos	Pagado SHCP	Pagado al	Avance Físico	Observaciones Capturista
Baja California Sur	Gobierno de la Entidad	Partida genérica	2018	FEDERALES (APORTACIONES, SUBSIDIOS Y CONVENIOS)	Educación Pública	11	U008	Programa de Apoyo Financiero MARCO 2018	Universidad Autónoma de Baja California Sur				1 - Gasto corriente	321 - Arrendamiento de bienes y servicios	1,736,863.00	1,736,863.00	29,568.52	29,568.52	29,568.52	29,568.52	3in Contratos	3in Proyectos	N/A	n.a	validado	
Baja California Sur	Gobierno de la Entidad	Partida genérica	2018	FEDERALES (APORTACIONES, SUBSIDIOS Y CONVENIOS)	Educación Pública	11	U006	Programa de Apoyo Financiero MARCO 2018	Universidad Autónoma de Baja California Sur				1 - Gasto corriente	323 - Servicios de arrendamiento de bienes muebles e inmuebles	0.00	831,600.00	401,670.00	831,600.00	831,600.00	831,600.00	3in Contratos	3in Proyectos	n.a	n.a	validado	
Baja California Sur	Gobierno de la Entidad	Partida genérica	2018	FEDERALES (APORTACIONES, SUBSIDIOS Y CONVENIOS)	Educación Pública	11	U006	Programa de Apoyo Financiero MARCO 2018	Universidad Autónoma de Baja California Sur				1 - Gasto corriente	351 - Servicios Educativos y Culturales	845,640.36	845,640.36	108,260.22	108,260.22	108,260.22	108,260.22	3in Contratos	3in Proyectos	n.a	n.a	validado	
Baja California Sur	Gobierno de la Entidad	Partida genérica	2018	FEDERALES (APORTACIONES, SUBSIDIOS Y CONVENIOS)	Educación Pública	11	U006	Programa de Apoyo Financiero MARCO 2018	Colegio de Estudios Científicos y Tecnológicos del Estado de Baja California Sur				1 - Gasto corriente	113 - Sueldos base integrados de personal permanente	24,761,988.00	24,761,988.00	24,761,988.00	24,761,988.00	24,761,988.00	24,761,988.00	1in Servicios personales	3in Proyectos	n.a	n.a	validado	
Baja California Sur	Gobierno de la Entidad	Partida genérica	2018	FEDERALES (APORTACIONES, SUBSIDIOS Y CONVENIOS)	Educación Pública	11	U006	Atención a la demanda de educación en el CECYTE BCS	Colegio de Estudios Científicos y Tecnológicos del Estado de Baja California Sur				1 - Gasto corriente	131 - Primas por años de servicios efectivos prestados	1,223,511.00	2,014,238.00	2,014,238.00	2,014,238.00	2,014,238.00	2,014,238.00	1in Servicios personales	3in Proyectos	n.a	n.a	validado	
Baja California Sur	Gobierno de la Entidad	Partida genérica	2018	FEDERALES (APORTACIONES, SUBSIDIOS Y CONVENIOS)	Educación Pública	11	J004	Atención a la demanda de educación en el CECYTE BCS	Colegio de Estudios Científicos y Tecnológicos del Estado de Baja California Sur				1 - Gasto corriente	132 - Primas de vacaciones, dominical y gratificación de fin de año	18,870,311.00	0.00	0.00	0.00	0.00	0.00	1in Servicios personales	3in Proyectos	n.a	n.a	validado	
Baja California Sur	Gobierno de la Entidad	Partida genérica	2018	FEDERALES (APORTACIONES, SUBSIDIOS Y CONVENIOS)	Educación Pública	11	U006	Apoyo para la operación de educación en el CECYTE BCS	Colegio de Estudios Científicos y Tecnológicos del Estado de Baja California Sur				1 - Gasto corriente	141 - Aportaciones de seguridad social	2,862,117.00	2,862,117.00	2,862,117.00	2,862,117.00	2,862,117.00	2,862,117.00	1in Servicios personales	3in Proyectos	N/A	n.a	validado	
Baja California Sur	Gobierno de la Entidad	Partida genérica	2018	FEDERALES (APORTACIONES, SUBSIDIOS Y CONVENIOS)	Educación Pública	11	U006	Apoyo Financiero 2018 para el Fortalecimiento de la Educación Tecnológica del Estado de Baja California Sur	Colegio de Estudios Científicos y Tecnológicos del Estado de Baja California Sur				1 - Gasto corriente	113 - Sueldos base integrados de personal permanente	37,808,751.83	37,808,751.83	37,808,751.83	37,808,751.83	37,808,751.83	37,808,751.83	1in Servicios personales	3in Proyectos	n.a	n.a	validado	Se autoriza la correspondiente al incremento salarial para el ejercicio 2018.
Baja California Sur	Gobierno de la Entidad	Partida genérica	2018	FEDERALES (APORTACIONES, SUBSIDIOS Y CONVENIOS)	Educación Pública	11	U006	Apoyo Financiero 2018 para el Fortalecimiento de la Educación Tecnológica del Estado de Baja California Sur	Colegio de Bachilleres del Estado de Baja California Sur				1 - Gasto corriente	131 - Primas por años de servicios efectivos prestados	8,150,140.21	10,634,288.63	8,485,148.63	8,485,148.63	8,485,148.63	8,485,148.63	1in Servicios personales	3in Proyectos	n.a	n.a	validado	Se autoriza la correspondiente al incremento salarial para el ejercicio 2018
Baja California Sur	Gobierno de la Entidad	Partida genérica	2018	FEDERALES (APORTACIONES, SUBSIDIOS Y CONVENIOS)	Educación Pública	11	U006	Apoyo Financiero 2018 para el Fortalecimiento de la Educación Tecnológica del Estado de Baja California Sur	Colegio de Bachilleres del Estado de Baja California Sur				1 - Gasto corriente	132 - Primas de vacaciones, dominical y gratificación de fin de año	13,798,087.61	13,798,087.61	13,762,802.61	8,851,498.61	8,851,498.61	1,328,024.58	1in Servicios personales	3in Proyectos	n.a	n.a	validado	Se autoriza la correspondiente al incremento salarial para el ejercicio 2018
Baja California Sur	Gobierno de la Entidad	Partida genérica	2018	FEDERALES (APORTACIONES, SUBSIDIOS Y CONVENIOS)	Educación Pública	11	U008	Apoyo Financiero 2018 para el Fortalecimiento de la Educación Tecnológica del Estado de Baja California Sur	Colegio de Bachilleres del Estado de Baja California Sur				1 - Gasto corriente	134 - Compensaciones	941,256.00	941,256.00	941,256.00	941,256.00	941,256.00	941,256.00	1in Servicios personales	3in Proyectos	n.a	n.a	validado	Se autoriza la correspondiente al incremento salarial para el ejercicio 2018
Baja California Sur	Gobierno de la Entidad	Partida genérica	2018	FEDERALES (APORTACIONES, SUBSIDIOS Y CONVENIOS)	Educación Pública	11	J004	Apoyo Financiero 2018 para el Fortalecimiento de la Educación Tecnológica del Estado de Baja California Sur	Colegio de Bachilleres del Estado de Baja California Sur				1 - Gasto corriente	141 - Aportaciones de seguridad social	8,364,254.31	8,364,254.31	4,999,824.47	4,999,824.47	4,999,824.47	4,999,824.47	1in Servicios personales	3in Proyectos	n.a	n.a	validado	Se autoriza la correspondiente al incremento salarial para el ejercicio 2018, así como el pago de prestaciones correspondientes devengadas.
Baja California Sur	Gobierno de la Entidad	Partida genérica	2018	FEDERALES (APORTACIONES, SUBSIDIOS Y CONVENIOS)	Educación Pública	11	U006	Apoyo Financiero 2018 para el Fortalecimiento de la Educación Tecnológica del Estado de Baja California Sur	Colegio de Bachilleres del Estado de Baja California Sur				1 - Gasto corriente	142 - Aportaciones a fondos de vivienda	2,512,993.12	2,287,874.63	1,951,154.84	1,558,921.84	1,558,921.84	1,558,921.84	1in Servicios personales	3in Proyectos	n.a	n.a	validado	Se autoriza la correspondiente al incremento salarial para el ejercicio 2018, así como el pago de prestaciones correspondientes devengadas.

Entidad	Municipio	Tipo de Registro	Ciclo de Recurso	Tipo de Recurso	Concepto Base	Clave Base	Descripción Programa	Clave Programa	Programa Fondo Convenio - Específico	Dependencia Coordinadora	Sub-Apartados Adicionales	Subtipo	Tipo de Gasto	Partida	Aprobado	Modificado	Recaudado (Ministrado)	Comprometido	Devengado	Ejercido	Pagado	Conciliado	Proyectos	Reporte SHCP	Reporte 9	Estatus	Observaciones/Aclaraciones
Baja California Sur	Gobierno de la Entidad	Persona moral	2018	FEDERALES (APORTACIONES, SUBSIDIOS Y CONVENIOS)	Educación Pública	11	Servicios para la educación media superior (Inv. estatales)	U079	Acuerdo de Ejecución Apoyo Financiero 2018 UEMSTAR COBACH BAJA CALIFORNIA SUR	Colegio de Bachilleres del Estado de Baja California Sur			1 - Gasto corriente	1401 - Aportaciones al sistema de ahorro para el retiro	1,497,104.00	1,497,232.86	1,264,264.77	241,632.13	145,812.53	143,332.13	886,999.76	Sin Contratos	Sin Proyectos	N/A	1,4	Validado	Se autoriza la correspondiente al incremento salarial para el ejercicio 2018, de conformidad con las prestaciones socioeconómicas vigentes.
Baja California Sur	Gobierno de la Entidad	Persona moral	2018	FEDERALES (APORTACIONES, SUBSIDIOS Y CONVENIOS)	Educación Pública	11	Gastos de operación (Inv. estatales)	U079	Acuerdo de Ejecución Apoyo Financiero 2018 UEMSTAR COBACH BAJA CALIFORNIA SUR	Colegio de Bachilleres del Estado de Baja California Sur			1 - Gasto corriente	1541 - Vehículos y equipo de transporte	8,041,155.21	8,115,368.42	8,080,568.84	6,040,464.84	6,040,464.84	6,040,368.84	6,040,368.84	Sin Contratos	Sin Proyectos	N/A	N/A	Validado	Se autoriza la correspondiente al incremento salarial para el ejercicio 2018, de conformidad con las prestaciones socioeconómicas vigentes.
Baja California Sur	Gobierno de la Entidad	Persona moral	2018	FEDERALES (APORTACIONES, SUBSIDIOS Y CONVENIOS)	Educación Pública	11	Servicios para la educación media superior (Inv. estatales)	U079	Acuerdo de Ejecución / Apoyo Financiero 2018 UEMSTAR COBACH BAJA CALIFORNIA SUR	Colegio de Bachilleres del Estado de Baja California Sur			1 - Gasto corriente	3111 - Mantenimiento y conservación de inmuebles	284,712.09	285,445.87	282,944.51	282,800.51	282,800.51	282,800.51	282,800.51	Sin Contratos	Sin Proyectos	N/A	N/A	Validado	
Baja California Sur	Gobierno de la Entidad	Persona moral	2018	FEDERALES (APORTACIONES, SUBSIDIOS Y CONVENIOS)	Educación Pública	11	Servicios para la educación media superior (Inv. estatales)	U079	Acuerdo de Ejecución / Apoyo Financiero 2018 UEMSTAR COBACH BAJA CALIFORNIA SUR	Colegio de Bachilleres del Estado de Baja California Sur			1 - Gasto corriente	3141 - Mantenimiento y conservación de maquinaria y equipo de la construcción y producción	241,061.00	241,061.00	241,478.00	241,478.00	241,478.00	241,478.00	241,478.00	Sin Contratos	Sin Proyectos	N/A	N/A	Validado	
Baja California Sur	Gobierno de la Entidad	Persona moral	2018	FEDERALES (APORTACIONES, SUBSIDIOS Y CONVENIOS)	Educación Pública	11	Subsidios para la operación (Inv. estatales)	U006	Acuerdo de Ejecución Apoyo Financiero 2018 UEMSTAR COBACH BAJA CALIFORNIA SUR	Colegio de Bachilleres del Estado de Baja California Sur			1 - Gasto corriente	1131 - Energía eléctrica	1,328,276.00	1,464,516.36	1,344,380.34	1,217,971.00	1,137,762.00	1,137,762.00	1,137,762.00	Sin Contratos	Sin Proyectos	N/A	N/A	Validado	
Baja California Sur	Gobierno de la Entidad	Persona moral	2018	FEDERALES (APORTACIONES, SUBSIDIOS Y CONVENIOS)	Educación Pública	11	Subsidios para la operación (Inv. estatales)	U006	Acuerdo de Ejecución / Apoyo Financiero 2018 UEMSTAR COBACH BAJA CALIFORNIA SUR	Colegio de Bachilleres del Estado de Baja California Sur			1 - Gasto corriente	3131 - Agua	368,850.00	401,062.00	381,681.84	384,881.84	384,881.84	383,881.84	381,881.84	Sin Contratos	Sin Proyectos	N/A	N/A	Validado	
Baja California Sur	Gobierno de la Entidad	Persona moral	2018	FEDERALES (APORTACIONES, SUBSIDIOS Y CONVENIOS)	Educación Pública	11	Subsidios para la operación (Inv. estatales)	U006	Acuerdo de Ejecución / Apoyo Financiero 2018 UEMSTAR COBACH BAJA CALIFORNIA SUR	Colegio de Bachilleres del Estado de Baja California Sur			1 - Gasto corriente	1131 - Energía eléctrica	1,328,276.00	1,464,516.36	1,344,380.34	1,217,971.00	1,137,762.00	1,137,762.00	1,137,762.00	Sin Contratos	Sin Proyectos	N/A	N/A	Validado	
Baja California Sur	Gobierno de la Entidad	Persona moral	2018	FEDERALES (APORTACIONES, SUBSIDIOS Y CONVENIOS)	Educación Pública	11	Subsidios para la operación (Inv. estatales)	U006	Acuerdo de Ejecución / Apoyo Financiero 2018 UEMSTAR COBACH BAJA CALIFORNIA SUR	Colegio de Bachilleres del Estado de Baja California Sur			1 - Gasto corriente	3131 - Agua	368,850.00	401,062.00	381,681.84	384,881.84	384,881.84	383,881.84	381,881.84	Sin Contratos	Sin Proyectos	N/A	N/A	Validado	
Baja California Sur	Gobierno de la Entidad	Persona moral	2018	FEDERALES (APORTACIONES, SUBSIDIOS Y CONVENIOS)	Educación Pública	11	Subsidios para la operación (Inv. estatales)	U006	Apoyo Financiero 2018 UEMSTAR COBACH BAJA CALIFORNIA SUR	Colegio de Bachilleres del Estado de Baja California Sur			1 - Gasto corriente	154 - Vehículos y equipo de transporte	112,208.00	402,008.57	291,167.45	211,167.45	211,167.45	211,167.45	211,167.45	Sin Contratos	Sin Proyectos	N/A	1,4	Validado	
Baja California Sur	Gobierno de la Entidad	Persona moral	2018	FEDERALES (APORTACIONES, SUBSIDIOS Y CONVENIOS)	Educación Pública	11	Atención a la demanda de educación en el CECYTE BCS	U080	Atención a la demanda de educación en el CECYTE BCS	Colegio de Estudios Científicos y Tecnológicos B.C.S			1 - Gasto corriente	1521 - Aportaciones a fondos de vivienda	1,124,448.00	1,193,811.00	1,451,841.00	1,451,841.00	1,451,841.00	1,451,841.00	1,451,841.00	Sin Contratos	Sin Proyectos	N/A	N/A	Validado	
Baja California Sur	Gobierno de la Entidad	Persona moral	2018	FEDERALES (APORTACIONES, SUBSIDIOS Y CONVENIOS)	Educación Pública	11	Servicios para la educación (Inv. estatales)	U006	Atención a la demanda de educación en el CECYTE BCS	Colegio de Estudios Científicos y Tecnológicos B.C.S			1 - Gasto corriente	1543 - Aportaciones al sistema de ahorro para el retiro	1,8[illegible]3,453.00	588,841.00	589,841.39	589,841.39	589,841.39	588,881.39	588,881.39	Sin Contratos	Sin Proyectos	N/A	N/A	Validado	
Baja California Sur	Gobierno de la Entidad	Persona moral	2018	FEDERALES (APORTACIONES, SUBSIDIOS Y CONVENIOS)	Educación Pública	11	Subsidios para la operación (Inv. estatales)	U079	Atención a la demanda de educación en el CECYTE BCS	Colegio de Estudios Científicos y Tecnológicos B.C.S			1 - Gasto corriente	141 - Aportaciones para seguros	791,536.00	799,595.00	814,656.00	814,656.00	278,566.00	371,566.00	374,535.00	Sin Contratos	Sin Proyectos	N/A	1,4	Validado	
Baja California Sur	Gobierno de la Entidad	Persona moral	2018	FEDERALES (APORTACIONES, SUBSIDIOS Y CONVENIOS)	Educación Pública	11	Subsidios para la operación (Inv. estatales)	U079	Apoyos a centros y organizaciones de educación en el CECYTE BCS	Colegio de Estudios Científicos y Tecnológicos B.C.S			1 - Gasto corriente	159 - Otras transferencias internas y asignaciones	11,575,[illegible].30	2,761,149.00	2,733,148.00	2,733,148.00	2,733,148.00	2,733,148.00	2,733,148.00	Sin Contratos	Sin Proyectos	N/A	1,4	Validado	
Baja California Sur	Gobierno de la Entidad	Persona moral	2018	FEDERALES (APORTACIONES, SUBSIDIOS Y CONVENIOS)	Educación Pública	11	Servicios para la educación media superior (Inv. estatales)	U079	Acuerdo de Ejecución Apoyo Financiero 2018 UEMSTAR COBACH BAJA CALIFORNIA SUR	Colegio de Bachilleres del Estado de Baja California Sur			1 - Gasto corriente	171 - Estímulos	7,341,[illegible].30	474,[illegible].00	474,[illegible].00	474,[illegible].00	474,163.30	474,[illegible].30	474,163.30	Sin Contratos	Sin Proyectos	N/A	1,4	Validado	
Baja California Sur	Gobierno de la Entidad	Persona moral	2018	FEDERALES (APORTACIONES, SUBSIDIOS Y CONVENIOS)	Educación Pública	11	Subsidios para la operación (Inv. estatales)	U006	Apoyos para el fortalecimiento de la educación en el CECYTE BCS	Colegio de Estudios Científicos y Tecnológicos B.C.S			1 - Gasto corriente	211 - Materiales, útiles y equipos menores de oficina	1,[illegible]0,000.00	0.00	0.00	0.00	0.00	0.00	0.00	Sin Contratos	Sin Proyectos	N/A	1,4	Validado	

Ente Ejecutor	Municipio	Tipo de Registro	Ejercicio Registro	Tipo de Recurso	Fuente de Financiamiento	Clave Programa	Descripción Programa	Clave Programa	Programa Federal Concurrente / Específico	Dependencia Ejecutora	Beneficiario Directo	Ubicación	Tipo de Gasto	Partida	Aprobado	Modificado	Recursos Ministrados	Comprometido	Presupuesto	Ejercido	Pagado	Contratos	Proyectos	Pagado ASCP	Pagado SF	ESTATUS	Observaciones/Capturo
Baja California Sur	Gobierno de la Entidad	Partida genérica	2018	FEDERALES (APORTACIONES, SUBSIDIOS Y CONVENIOS)	Educación Pública	11	Servicios para la educación básica (Servicios Descentralizados de servicios)	U080	Atención a la demanda de educación en el CECYTE B.C.S	Colegio de Estudios Científicos y Tecnológicos del Estado de B.C.S			1 - Gasto corriente	3112 - Electricidad y costo de suministro y servicios	300,000.00	0.00	0.00	0.00	0.00	0.00	0.00	Sin Contratos	Sin Proyectos	n/a	n/a	validado	
Baja California Sur	Gobierno de la Entidad	Partida genérica	2018	FEDERALES (APORTACIONES, SUBSIDIOS Y CONVENIOS)	Educación Pública	11	Servicios para la educación básica (Servicios Descentralizados de servicios)	U080	Atención a la demanda de educación en el CECYTE B.C.S	Colegio de Estudios Científicos y Tecnológicos del Estado de B.C.S			1 - Gasto corriente	3141 - Telefonía tradicional	600,000.00	0.00	0.00	0.00	0.00	0.00	0.00	Sin Contratos	Sin Proyectos	n/a	n/a	validado	
Baja California Sur	Gobierno de la Entidad	Partida genérica	2018	FEDERALES (APORTACIONES, SUBSIDIOS Y CONVENIOS)	Educación Pública	11	Servicios para la educación básica (Servicios Descentralizados de servicios)	U080	Atención a la demanda de educación en el CECYTE B.C.S	Colegio de Estudios Científicos y Tecnológicos del Estado de B.C.S			1 - Gasto corriente	3151 - Telefonía celular	100,000.00	0.00	0.00	0.00	0.00	0.00	0.00	Sin Contratos	Sin Proyectos	n/a	n/a	validado	
Baja California Sur	Gobierno de la Entidad	Partida genérica	2018	FEDERALES (APORTACIONES, SUBSIDIOS Y CONVENIOS)	Educación Pública	11	Servicios para la educación básica (Servicios Descentralizados de servicios)	U080	Atención a la demanda de educación en el CECYTE B.C.S	Colegio de Estudios Científicos y Tecnológicos del Estado de B.C.S			1 - Gasto corriente	3221 - Productos alimenticios para el personal en las instalaciones	4,000,000.00	3,891,430.00	3,891,430.00	3,891,430.00	38,570.00	28,810.00	28,810.00	Sin Contratos	Sin Proyectos	n/a	n/a	validado	
Baja California Sur	Gobierno de la Entidad	Partida genérica	2018	FEDERALES (APORTACIONES, SUBSIDIOS Y CONVENIOS)	Educación Pública	11	Servicios para la educación básica (Servicios Descentralizados de servicios)	U080	Atención a la demanda de educación en el CECYTE B.C.S	Colegio de Estudios Científicos y Tecnológicos del Estado de B.C.S			1 - Gasto corriente	3111 - Servicios de energía eléctrica	1,250,000.00	741,261.00	741,261.00	741,261.00	258,739.00	258,739.00	258,739.00	Sin Contratos	Sin Proyectos	n/a	n/a	Validado	
Baja California Sur	Gobierno de la Entidad	Partida genérica	2018	FEDERALES (APORTACIONES, SUBSIDIOS Y CONVENIOS)	Educación Pública	11	Servicios para la educación básica (Servicios Descentralizados de servicios)	U080	Atención a la demanda de educación en el CECYTE B.C.S	Colegio de Estudios Científicos y Tecnológicos del Estado de B.C.S			1 - Gasto corriente	3141 - Telefonía tradicional	40,000.00	0.00	0.00	0.00	0.00	0.00	0.00	Sin Contratos	Sin Proyectos	n/a	n/a	Validado	
Baja California Sur	Gobierno de la Entidad	Partida genérica	2018	FEDERALES (APORTACIONES, SUBSIDIOS Y CONVENIOS)	Educación Pública	11	Servicios para la educación básica (Servicios Descentralizados de servicios)	U080	Atención a la demanda de educación en el CECYTE B.C.S	Colegio de Estudios Científicos y Tecnológicos del Estado de B.C.S			1 - Gasto corriente	3111 - Servicio de energía eléctrica	100,000.00	0.00	0.00	0.00	0.00	0.00	0.00	Sin Contratos	Sin Proyectos	n/a	n/a	validado	
Baja California Sur	Gobierno de la Entidad	Partida genérica	2018	FEDERALES (APORTACIONES, SUBSIDIOS Y CONVENIOS)	Educación Pública	11	Servicios para la educación básica (Servicios Descentralizados de servicios)	U080	Atención a la demanda de educación en el CECYTE B.C.S	Colegio de Estudios Científicos y Tecnológicos del Estado de B.C.S			1 - Gasto corriente	3141 - Telefonía tradicional	300,000.00	124,991.30	108,000.00	104,600.95	104,250.00	104,250.00	104,071.30	Sin Contratos	Sin Proyectos	n/a	n/a	validado	
Baja California Sur	Gobierno de la Entidad	Partida genérica	2018	FEDERALES (APORTACIONES, SUBSIDIOS Y CONVENIOS)	Educación Pública	11	Servicios para la educación básica (Servicios Descentralizados de servicios)	U080	Atención a la demanda de educación en el CECYTE B.C.S	Colegio de Estudios Científicos y Tecnológicos del Estado de B.C.S			1 - Gasto corriente	3141 - Telefonía tradicional	30,000.00	0.00	0.00	0.00	0.00	0.00	0.00	Sin Contratos	Sin Proyectos	n/a	n/a	validado	
Baja California Sur	Gobierno de la Entidad	Partida genérica	2018	FEDERALES (APORTACIONES, SUBSIDIOS Y CONVENIOS)	Educación Pública	11	Servicios para la educación básica (Servicios Descentralizados de servicios)	U080	Atención a la demanda de educación en el CECYTE B.C.S	Colegio de Estudios Científicos y Tecnológicos del Estado de B.C.S			1 - Gasto corriente	3153 - Servicios telefónicos y telefónicos	80,000.00	0.00	0.00	0.00	0.00	0.00	0.00	Sin Contratos	Sin Proyectos	n/a	n/a	validado	
Baja California Sur	Gobierno de la Entidad	Partida genérica	2018	FEDERALES (APORTACIONES, SUBSIDIOS Y CONVENIOS)	Educación Pública	11	Servicios para la educación básica (Servicios Descentralizados de servicios)	U080	Atención a la demanda de educación en el CECYTE B.C.S	Colegio de Estudios Científicos y Tecnológicos del Estado de B.C.S			1 - Gasto corriente	3141 - Telefonía tradicional	70,000.00	0.00	0.00	0.00	0.00	0.00	0.00	Sin Contratos	Sin Proyectos	n/a	n/a	Validado	
Baja California Sur	Gobierno de la Entidad	Partida genérica	2018	FEDERALES (APORTACIONES, SUBSIDIOS Y CONVENIOS)	Educación Pública	11	Servicios para la educación básica (Servicios Descentralizados de servicios)	U080	Atención a la demanda de educación en el CECYTE B.C.S	Colegio de Estudios Científicos y Tecnológicos del Estado de B.C.S			1 - Gasto corriente	3141 - Telefonía tradicional	200,000.00	0.00	0.00	0.00	0.00	0.00	0.00	Sin Contratos	Sin Proyectos	n/a	n/a	Validado	

Ente Ejecutor	Municipio	Tipo de Registro	Ciclo de Recurso	Fuente de Recursos	Clasificación Fuente	Clave Fuente	Nombre del Programa	Clave Programa	Programa Fondo Convenio - Específico	Dependencia Ejecutora	Sub-Subprograma Presupuestario	Subprograma	Tipo de Gasto	Partida	Aprobado	Modificado	Devengado (Ministrado)	Comprometido	Devengado	Ejercido	Pagado	Convenio	Proyectos	Avance Físico	Programado	Diferencia	Observaciones Capturista
Baja California Sur	Gobierno de la Entidad	Partida genérica	2018	FEDERALES (APORTACIONES, SUBSIDIOS Y CONVENIOS)	Educación Pública	11	Gobierno para organismos descentralizados	1000	Atención a la demanda de educación en el CECYTE BCS	Colegio de Estudios Científicos y Tecnológicos B.C.S			1 - Gasto corriente	3611 - Comercialización y mantenimiento de inmuebles	457,500.00	0.00	0.00	0.00	0.00	0.00	0.00	Sin Convenio	Sin Proyectos	n/a	n/a	Validado	
Baja California Sur	Gobierno de la Entidad	Partida genérica	2018	FEDERALES (APORTACIONES, SUBSIDIOS Y CONVENIOS)	Educación Pública	11	Gobierno para organismos descentralizados	1000	Atención a la demanda de educación en el CECYTE BCS	Colegio de Estudios Científicos y Tecnológicos B.C.S			1 - Gasto corriente	3521 - Mantenimiento y conservación de maquinaria, equipo de producción, educacional y recreativo	450,000.00	0.00	0.00	0.00	0.00	0.00	0.00	Sin Convenio	Sin Proyectos	n/a	n/a	Validado	
Baja California Sur	Gobierno de la Entidad	Partida genérica	2018	FEDERALES (APORTACIONES, SUBSIDIOS Y CONVENIOS)	Educación Pública	11	Subsidios para organismos descentralizados estatales	2000	Atención a la demanda de educación en el CECYTE BCS	Colegio de Estudios Científicos y Tecnológicos B.C.S			1 - Gasto corriente	3581 - Servicios de lavandería, limpieza y manejo de desechos	245,886.00	0.00	0.00	0.00	0.00	0.00	0.00	Sin Convenio	Sin Proyectos	n/a	n/a	validado	
Baja California Sur	Gobierno de la Entidad	Partida genérica	2018	FEDERALES (APORTACIONES, SUBSIDIOS Y CONVENIOS)	Educación Pública	11	Subsidios para organismos descentralizados estatales	1000	Atención a la demanda de educación en el CECYTE BCS	Colegio de Estudios Científicos y Tecnológicos B.C.S			1 - Gasto corriente	3581 - Servicios de limpieza y manejo de desechos	756,000.00	0.00	0.00	0.00	0.00	0.00	0.00	Sin Convenio	Sin Proyectos	n/a	n/a	validado	
Baja California Sur	Gobierno de la Entidad	Partida genérica	2018	FEDERALES (APORTACIONES, SUBSIDIOS Y CONVENIOS)	Educación Pública	11	Subsidios para organismos descentralizados estatales	1000	Atención a la demanda de educación en el CECYTE BCS	Colegio de Estudios Científicos y Tecnológicos B.C.S			2 - Gasto corriente	3751 - Pasajes aereos	1,000,000.00	11,201.00	11,201.00	17,201.00	17,201.00	17,201.00	17,201.00	Sin Convenio	Sin Proyectos	N/A	n/a	validado	
Baja California Sur	Gobierno de la Entidad	Partida genérica	2018	FEDERALES (APORTACIONES, SUBSIDIOS Y CONVENIOS)	Educación Pública	11	Subsidios para organismos descentralizados estatales	1000	Atención a la demanda de educación en el CECYTE BCS	Colegio de Estudios Científicos y Tecnológicos B.C.S			3 - Gasto corriente	3821 - Gastos de orden social y cultural	500,000.00	31,366.00	31,366.00	37,366.00	37,366.00	31,366.00	31,366.00	Sin Convenio	Sin Proyectos	n/a	n/a	Validado	
Baja California Sur	Gobierno de la Entidad	Partida genérica	2018	FEDERALES (APORTACIONES, SUBSIDIOS Y CONVENIOS)	Educación Pública	11	Subsidios para organismos descentralizados estatales	1000	Atención a la demanda de educación en el CECYTE BCS	Colegio de Estudios Científicos y Tecnológicos B.C.S			1 - Gasto corriente	3581 - Servicios de limpieza y manejo de desechos	990,000.00	13,474.00	13,474.00	13,474.00	13,474.00	13,474.00	13,474.00	Sin Convenio	Sin Proyectos	n/a	n/a	Validado	
Baja California Sur	Gobierno de la Entidad	Partida genérica	2018	FEDERALES (APORTACIONES, SUBSIDIOS Y CONVENIOS)	Educación Pública	11	Subsidios para organismos descentralizados estatales	1000	PROGRAMA DE PROMOCIÓN Y PRESTACIÓN DE SERVICIOS DEL SISTEMA NACIONAL	INSTITUTO DE CAPACITACIÓN PARA LOS TRABAJADORES DEL ESTADO			1 - Gasto corriente	3181 - Servicios de capacitación	13,382,188.58	13,382,188.58	10,111,281.00	2,199,183.00	2,199,183.00	2,199,183.00	2,199,183.00	Sin Convenio	Sin Proyectos	n/a	n/a	validado	
Baja California Sur	Gobierno de la Entidad	Partida genérica	2018	FEDERALES (APORTACIONES, SUBSIDIOS Y CONVENIOS)	Educación Pública	11	Subsidios para organismos descentralizados estatales	1000	PROGRAMA DE PROMOCIÓN Y PRESTACIÓN DE SERVICIOS DEL SISTEMA NACIONAL	INSTITUTO DE CAPACITACIÓN PARA LOS TRABAJADORES DEL ESTADO			1 - Gasto corriente	3221 - Arrendamiento de edificios	1,114,543.45	1,114,543.45	1,042,231.45	72,144.00	72,144.00	72,144.00	72,144.00	Sin Convenio	Sin Proyectos	n/a	n/a	validado	
Baja California Sur	Gobierno de la Entidad	Partida genérica	2018	FEDERALES (APORTACIONES, SUBSIDIOS Y CONVENIOS)	Educación Pública	11	Subsidios para organismos descentralizados estatales	1000	PROGRAMA DE PROMOCIÓN Y PRESTACIÓN DE SERVICIOS DEL SISTEMA NACIONAL	INSTITUTO DE CAPACITACIÓN PARA LOS TRABAJADORES DEL ESTADO			1 - Gasto corriente	3581 - Servicios de limpieza y manejo de desechos	708,561.07	406,231.42	406,231.42	278,115.84	278,115.84	278,115.84	278,115.84	Sin Convenio	Sin Proyectos	n/a	n/a	validado	
Baja California Sur	Gobierno de la Entidad	Partida genérica	2018	FEDERALES (APORTACIONES, SUBSIDIOS Y CONVENIOS)	Educación Pública	11	Subsidios para organismos descentralizados estatales	1000	PROGRAMA DE PROMOCIÓN Y PRESTACIÓN DE SERVICIOS DEL SISTEMA NACIONAL	INSTITUTO DE CAPACITACIÓN PARA LOS TRABAJADORES DEL ESTADO			1 - Gasto corriente	3271 - Arrendamiento de vehículos	198,600.00	198,600.00	198,722.93	198,722.93	198,722.93	198,722.93	198,722.93	Sin Convenio	Sin Proyectos	n/a	n/a	validado	
Baja California Sur	Gobierno de la Entidad	Partida genérica	2018	FEDERALES (APORTACIONES, SUBSIDIOS Y CONVENIOS)	Educación Pública	11	Subsidios para organismos descentralizados estatales	1000	PROGRAMA DE PROMOCIÓN Y PRESTACIÓN DE SERVICIOS DEL SISTEMA NACIONAL	INSTITUTO DE CAPACITACIÓN PARA LOS TRABAJADORES DEL ESTADO			1 - Gasto corriente	3431 - Arrendamiento de sistemas de aire	49,305.85	39,581.14	39,581.14	35,582.14	35,582.14	35,582.14	35,582.14	Sin Convenio	Sin Proyectos	n/a	n/a	validado	

GOBIERNO DE BAJA CALIFORNIA SUR
SECRETARIA DE FINANZAS Y ADMINISTRACIÓN
DIRECCIÓN DE CONTABILIDAD

Informe sobre Ejercicio, Destino y Resultados de los Recursos Federales Transferidos a las Entidades Federativas y Municipios
Avance Financiero
Ciclo Reportado: 2018
Periodo Reportado: Tercer Trimestre

GOBIERNO DEL ESTADO DE BAJA CALIFORNIA SUR

Ente Público	Municipio	Tipo de Participación	Fuente de Financiamiento	Ramo	Unidad Responsable	Programa Presupuestario	Modalidad del Programa	Programa Sujeto a Reglas de Operación	Nombre del Programa	Tipo de Fondo	Etiqueta	Tipo de Gasto	Partida	Aprobado	Modificado	Devengado (Ministrado)	Comprometido	Devengado	Ejercido	Pagado	Subsidio	Proyecto	Pagado (con $)	Pagado 2T	% Pagado	Observaciones Capturista
Poder Ejecutivo	Gobierno de la Entidad	Participaciones	2018	FEDERALES (APORTACIONES, SUBSIDIOS Y CONVENIOS)	Educación Pública	11	Subsistema de Educación Media Superior	1A008	PROGRAMA DE PROMOCIÓN DE LA PRESTACIÓN DE SERVICIOS DEL SISTEMA EDUCATIVO			1 - Gasto corriente	159 - Otras prestaciones sociales y económicas	333,301.12	726,301.12	591,455.51	483,458.51	483,458.51	591,455.51	591,455.51	Sin Contratos	Sin Proyectos	N/A	N/A	Validado	
Poder Ejecutivo	Gobierno de la Entidad	Participaciones	2018	FEDERALES (APORTACIONES, SUBSIDIOS Y CONVENIOS)	Educación Pública	11	Subsistema de Educación Media Superior	1A008	PROGRAMA DE PROMOCIÓN Y PARTICIPACIÓN DE SERVICIOS DEL SISTEMA NACIONAL			1 - Gasto corriente	399 - Otros servicios generales	2,360,286.00	2,360,286.00	1,800,282.11	438,331.63	438,331.63	1,119,332.83	438,331.63	Sin Contratos	Sin Proyectos	N/A	N/A	Validado	
Poder Ejecutivo	Gobierno de la Entidad	Participaciones presupuestarias	2018		Concepción Pública	11	Carrera Docente en UPES	1C060	Sin Especificar	Sin Especificar	N/A	Sin Especificar		N/A	N/A	N/A	N/A	N/A	N/A	N/A	Sin Contratos	Sin Proyectos	1,431,963.00	N/A		
Poder Ejecutivo	Gobierno de la Entidad	Participaciones presupuestarias	2018	FEDERALES (APORTACIONES, SUBSIDIOS Y CONVENIOS)	Educación Pública	11	Acciones de centros y organizaciones de educación	1C0C	Sin Especificar	Sin Especificar	3,218.48	0.00	Estatal del Programa Presupuestario	139,900,000.00	139,900,079.48	139,901,079.48	139,900,000.00	96,094,751.86	96,094,751.86	96,094,751.86	Sin Contratos	Sin Proyectos	139,900,000.00	N/A		
Poder Ejecutivo	Gobierno de la Entidad	Ingresos propios	2018	FEDERALES (APORTACIONES, SUBSIDIOS Y CONVENIOS)	Educación Pública	11	Apoyos a centros y organizaciones de educación	1C0D	PROGRAMA DE APOYO A INSTITUCIONES EDUCATIVAS EN BCS	PROGRAMA DE APOYO A INSTITUCIONES EDUCATIVAS EN BCS		1 - Gasto corriente	356 - Seguros de responsabilidad patrimonial	0.00	1,708,362.35	1,708,362.35	1,708,362.35	1,708,362.35	1,708,362.35	1,708,362.35	Sin Contratos	Sin Proyectos	N/A	N/A	Validado	
Poder Ejecutivo	Gobierno de la Entidad	Ingresos propios	2018	FEDERALES (APORTACIONES, SUBSIDIOS Y CONVENIOS)	Educación Pública	11	Apoyos a centros y organizaciones de educación	1C0E	PROGRAMA DE APOYO A INSTITUCIONES EDUCATIVAS EN BCS	SECRETARIA DE EDUCACION PUBLICA		1 - Gasto corriente	351 - Instalación, reparación y mantenimiento de maquinaria, otros equipos y herramienta	0.00	10,940.00	10,940.00	10,940.00	10,940.00	10,940.00	10,940.00	Sin Contratos	Sin Proyectos	N/A	N/A	Validado	
Poder Ejecutivo	Gobierno de la Entidad	Ingresos propios	2018	FEDERALES (APORTACIONES, SUBSIDIOS Y CONVENIOS)	Educación Pública	11	Apoyos a centros y organizaciones de educación	1C0E	PROGRAMA DE APOYO A INSTITUCIONES EDUCATIVAS EN BCS	SECRETARIA DE EDUCACION PUBLICA		1 - Gasto corriente	356 - Seguros de responsabilidad patrimonial	0.00	268,175.00	268,175.00	268,175.00	268,175.00	268,175.00	268,175.00	Sin Contratos	Sin Proyectos	N/A	N/A	Validado	
Poder Ejecutivo	Gobierno de la Entidad	Participaciones	2018	FEDERALES (APORTACIONES, SUBSIDIOS Y CONVENIOS)	Educación Pública	11	Apoyos a centros y organizaciones de educación	1C0E	PROGRAMA DE APOYO A INSTITUCIONES EDUCATIVAS EN BCS	SECRETARIA DE EDUCACION PUBLICA		1 - Gasto corriente	387 - Servicios de seguridad y custodia	0.00	126,452.01	126,452.01	123,821.18	123,821.18	123,821.18	123,821.18	Sin Contratos	Sin Proyectos	N/A	N/A	Validado	El MONTO CARGO = FILIA, CARGO EXCLUYE DEDUCCIONES POR PAGOS DE ISR, IMSS Y SEDAR
Poder Ejecutivo	Gobierno de la Entidad	Participaciones	2018	FEDERALES (APORTACIONES, SUBSIDIOS Y CONVENIOS)	Educación Pública	11	Apoyos a centros y organizaciones de educación	1C0E	PROGRAMA DE APOYO A INSTITUCIONES EDUCATIVAS EN BCS	SECRETARIA DE EDUCACION PUBLICA		1 - Gasto corriente	441 - Aportaciones subsidios a instituciones de enseñanza	10,000,000.00	8,004,242.34	8,704,147.34	0.00	0.00	0.00	0.00	Sin Contratos	Sin Proyectos	N/A	N/A	Validado	
Poder Ejecutivo	Gobierno de la Entidad	Participaciones	2018	FEDERALES (APORTACIONES, SUBSIDIOS Y CONVENIOS)	Educación Pública	11	Apoyos a centros y organizaciones de educación	1C0E	PROGRAMA DE APOYO A INSTITUCIONES EDUCATIVAS EN BCS	SECRETARIA DE EDUCACION PUBLICA		1 - Gasto corriente	511 - Subsidios para cubrir diferencias de tasas de interés	0.00	25,418,274.78	25,418,274.78	23,418,274.78	23,418,274.78	23,418,274.78	23,418,274.78	Sin Contratos	Sin Proyectos	N/A	N/A	Validado	
Poder Ejecutivo	Gobierno de la Entidad	Participaciones	2018	FEDERALES (APORTACIONES, SUBSIDIOS Y CONVENIOS)	Educación Pública	11	Apoyos a centros y organizaciones de educación	1C0E	PROGRAMA DE APOYO A INSTITUCIONES EDUCATIVAS EN BCS	SECRETARIA DE EDUCACION PUBLICA		1 - Gasto corriente	123 - Retribuciones por servicios de carácter social	0.00	78,836.21	78,836.21	78,836.21	78,836.21	78,836.21	78,836.21	Sin Contratos	Sin Proyectos	N/A	N/A	Validado	
Poder Ejecutivo	Gobierno de la Entidad	Participaciones	2018	FEDERALES (APORTACIONES, SUBSIDIOS Y CONVENIOS)	Educación Pública	11	Apoyos a centros y organizaciones de educación	1C0E	PROGRAMA DE APOYO A INSTITUCIONES EDUCATIVAS EN BCS	SECRETARIA DE EDUCACION PUBLICA		1 - Gasto corriente	121 - Honorarios por actividades profesionales	0.00	4,748,344.68	4,748,344.68	4,748,344.68	4,748,344.68	4,748,344.68	4,748,344.68	Sin Contratos	Sin Proyectos	N/A	N/A	Validado	
Poder Ejecutivo	Gobierno de la Entidad	Participaciones	2018	FEDERALES (APORTACIONES, SUBSIDIOS Y CONVENIOS)	Educación Pública	11	Apoyos a centros y organizaciones de educación	1C0E	PROGRAMA DE APOYO A INSTITUCIONES EDUCATIVAS EN BCS	SECRETARIA DE EDUCACION PUBLICA		1 - Gasto corriente	132 - Primas de vacaciones, dominical y gratificación de fin de año	0.00	886,112.07	886,112.07	886,112.07	886,112.07	886,112.07	886,112.07	Sin Contratos	Sin Proyectos	N/A	N/A	Validado	
Poder Ejecutivo	Gobierno de la Entidad	Participaciones	2018	FEDERALES (APORTACIONES, SUBSIDIOS Y CONVENIOS)	Educación Pública	11	Apoyos a centros y organizaciones de educación	1C0E	PROGRAMA DE APOYO A INSTITUCIONES EDUCATIVAS EN BCS	SECRETARIA DE EDUCACION PUBLICA		1 - Gasto corriente	131 - Aportaciones de seguridad social	0.00	1,752,850.14	1,752,850.14	1,752,850.14	1,752,850.14	1,752,850.14	1,752,850.14	Sin Contratos	Sin Proyectos	N/A	N/A	Validado	
Poder Ejecutivo	Gobierno de la Entidad	Participaciones	2018	FEDERALES (APORTACIONES, SUBSIDIOS Y CONVENIOS)	Educación Pública	11	Apoyos a centros y organizaciones de educación	1C0E	PROGRAMA DE APOYO A INSTITUCIONES EDUCATIVAS EN BCS	SECRETARIA DE EDUCACION PUBLICA		1 - Gasto corriente	134 - Compensaciones	0.00	18,036,460.20	18,036,460.20	28,036,460.20	28,036,460.20	28,036,460.20	28,036,460.20	Sin Contratos	Sin Proyectos	N/A	N/A	Validado	

Ramo	Municipio	Tipo de Aportación	Clave de Fondo	Tipo de Recurso	Finalidad del Gasto	Clave Ramo	Dependencia/Entidad Programa	Clave Programa	Programa y Fondo Federal/Estatal	Dependencia/Entidad Ejecutora	Justificación Ejecutora	Descripción	Rubro de Gasto	Partida	Aprobado	Modificado	Comprometido/Devengado/Ejercido	Comprometido	Devengado	Ejercido	Pagado	Justificación	Recursos	Pagado de Ene-Dic	Pagado 1T	1ER PAGO	Observaciones/Comentarios
Baja California Sur	Gobierno de la Entidad	Partida genérica	2018	FEDERALES (APORTACIONES, SUBSIDIOS Y CONVENIOS)	Educación Pública	11	Apoyos a centros y organizaciones de educación	U080	PROGRAMA DE APOYO A INSTITUCIONES EDUCATIVAS EN BCS	SECRETARIA DE EDUCACION PUBLICA			1 - Gasto corriente	141 - Aportaciones de seguridad social	2.30	241,219.00	241,219.00	241,219.00	241,219.00	241,219.00	241,219.00	241,219.00	Sin Contratos	Sin Proyectos	N/A	N/A	validado	
Baja California Sur	Gobierno de la Entidad	Partida genérica	2018	FEDERALES (APORTACIONES, SUBSIDIOS Y CONVENIOS)	Educación Pública	11	Apoyos a centros y organizaciones de educación	U080	PROGRAMA DE APOYO A INSTITUCIONES EDUCATIVAS EN BCS	SECRETARIA DE EDUCACION PUBLICA			1 - Gasto corriente	142 - Aportaciones a fondos de vivienda	2.30	241,768.04	241,768.04	241,768.04	241,768.04	241,768.04	241,768.04	241,768.04	Sin Contratos	Sin Proyectos	N/A	N/A	validado	
Baja California Sur	Gobierno de la Entidad	Partida genérica	2018	FEDERALES (APORTACIONES, SUBSIDIOS Y CONVENIOS)	Educación Pública	11	Apoyos a centros y organizaciones de educación	U080	PROGRAMA DE APOYO A INSTITUCIONES EDUCATIVAS EN BCS	SECRETARIA DE EDUCACION PUBLICA			1 - Gasto corriente	143 - Aportaciones al sistema para el retiro	2.30	351,977.43	351,977.43	351,977.43	351,977.43	351,977.43	351,977.43	351,977.43	Sin Contratos	Sin Proyectos	N/A	N/A	validado	
Baja California Sur	Gobierno de la Entidad	Partida genérica	2018	FEDERALES (APORTACIONES, SUBSIDIOS Y CONVENIOS)	Educación Pública	11	Apoyos a centros y organizaciones de educación	U080	PROGRAMA DE APOYO A INSTITUCIONES EDUCATIVAS EN BCS	SECRETARIA DE EDUCACION PUBLICA			1 - Gasto corriente	144 - Aportaciones para seguros	0.00	180,964.02	180,964.02	0.00	180,964.02	180,964.02	180,964.02	180,964.02	Sin Contratos	Sin Proyectos	N/A	N/A	validado	
Baja California Sur	Gobierno de la Entidad	Partida genérica	2018	FEDERALES (APORTACIONES, SUBSIDIOS Y CONVENIOS)	Educación Pública	11	Apoyos a centros y organizaciones de educación	U080	PROGRAMA DE APOYO A INSTITUCIONES EDUCATIVAS EN BCS	SECRETARIA DE EDUCACION PUBLICA			1 - Gasto corriente	153 - Préstamos y hipotecas de otro	0.00	262,997.91	262,997.91	262,997.91	262,997.91	262,997.91	262,997.91	262,997.91	Sin Contratos	Sin Proyectos	N/A	N/A	validado	
Baja California Sur	Gobierno de la Entidad	Partida genérica	2018	FEDERALES (APORTACIONES, SUBSIDIOS Y CONVENIOS)	Educación Pública	11	Apoyos a centros y organizaciones de educación	U080	PROGRAMA DE APOYO A INSTITUCIONES EDUCATIVAS EN BCS	SECRETARIA DE EDUCACION PUBLICA			1 - Gasto corriente	154 - Prestaciones contractuales	0.00	1,911,537.69	1,911,537.69	1,911,537.69	1,911,537.69	1,911,537.69	1,911,537.69	1,911,537.69	Sin Contratos	Sin Proyectos	N/A	N/A	validado	
Baja California Sur	Gobierno de la Entidad	Partida genérica	2018	FEDERALES (APORTACIONES, SUBSIDIOS Y CONVENIOS)	Educación Pública	11	Apoyos a centros y organizaciones de educación	U080	PROGRAMA DE APOYO A INSTITUCIONES EDUCATIVAS EN BCS	SECRETARIA DE EDUCACION PUBLICA			1 - Gasto corriente	159 - Otras prestaciones sociales y económicas	0.00	8,965,384.41	8,965,384.41	8,965,384.41	8,965,384.41	8,965,384.41	8,965,384.41	8,965,384.41	Sin Contratos	Sin Proyectos	N/A	N/A	validado	
Baja California Sur	Gobierno de la Entidad	Partida genérica	2018	FEDERALES (APORTACIONES, SUBSIDIOS Y CONVENIOS)	Educación Pública	11	Apoyos a centros y organizaciones de educación	U080	PROGRAMA DE APOYO A INSTITUCIONES EDUCATIVAS EN BCS	SECRETARIA DE EDUCACION PUBLICA			1 - Gasto corriente	171 - Estímulos	0.00	7,184,304.82	7,184,304.82	7,184,304.82	7,184,304.82	7,184,304.82	7,184,304.82	7,184,304.82	Sin Contratos	Sin Proyectos	N/A	N/A	validado	
Baja California Sur	Gobierno de la Entidad	Partida genérica	2018	FEDERALES (APORTACIONES, SUBSIDIOS Y CONVENIOS)	Educación Pública	11	Apoyos a centros y organizaciones de educación	U080	PROGRAMA DE APOYO A INSTITUCIONES EDUCATIVAS EN BCS	SECRETARIA DE EDUCACION PUBLICA			1 - Gasto corriente	211 - Materiales, útiles y equipos menores de oficina	0.00	238,438.86	238,438.86	238,438.86	238,438.86	238,438.86	238,438.86	238,438.86	Sin Contratos	Sin Proyectos	N/A	N/A	validado	
Baja California Sur	Gobierno de la Entidad	Partida genérica	2018	FEDERALES (APORTACIONES, SUBSIDIOS Y CONVENIOS)	Educación Pública	11	Apoyos a centros y organizaciones de educación	U080	PROGRAMA DE APOYO A INSTITUCIONES EDUCATIVAS EN BCS	SECRETARIA DE EDUCACION PUBLICA			1 - Gasto corriente	212 - Material de impresión y reproducción	0.00	61,188.83	61,188.83	61,188.83	61,188.83	61,188.83	61,188.83	61,188.83	Sin Contratos	Sin Proyectos	N/A	N/A	validado	
Baja California Sur	Gobierno de la Entidad	Partida genérica	2018	FEDERALES (APORTACIONES, SUBSIDIOS Y CONVENIOS)	Educación Pública	11	Apoyos a centros y organizaciones de educación	U080	PROGRAMA DE APOYO A INSTITUCIONES EDUCATIVAS EN BCS	SECRETARIA DE EDUCACION PUBLICA			1 - Gasto corriente	214 - Materiales, útiles y equipos menores de tecnologías de la información y comunicaciones	0.00	265,425.96	265,425.96	265,425.96	265,425.96	265,425.96	265,425.96	265,425.96	Sin Contratos	Sin Proyectos	N/A	N/A	validado	
Baja California Sur	Gobierno de la Entidad	Partida genérica	2018	FEDERALES (APORTACIONES, SUBSIDIOS Y CONVENIOS)	Educación Pública	11	Apoyos a centros y organizaciones de educación	U080	PROGRAMA DE APOYO A INSTITUCIONES EDUCATIVAS EN BCS	SECRETARIA DE EDUCACION PUBLICA			1 - Gasto corriente	216 - Material de limpieza	0.00	172,340.96	172,340.96	172,340.96	172,340.96	172,340.96	172,340.96	172,340.96	Sin Contratos	Sin Proyectos	N/A	N/A	validado	
Baja California Sur	Gobierno de la Entidad	Partida genérica	2018	FEDERALES (APORTACIONES, SUBSIDIOS Y CONVENIOS)	Educación Pública	11	Apoyos a centros y organizaciones de educación	U080	PROGRAMA DE APOYO A INSTITUCIONES EDUCATIVAS EN BCS	SECRETARIA DE EDUCACION PUBLICA			1 - Gasto corriente	221 - Productos alimenticios para personas	0.00	2,488.09	2,488.09	2,488.09	2,488.09	2,488.09	2,488.09	2,488.09	Sin Contratos	Sin Proyectos	N/A	N/A	validado	
Baja California Sur	Gobierno de la Entidad	Partida genérica	2018	FEDERALES (APORTACIONES, SUBSIDIOS Y CONVENIOS)	Educación Pública	11	Apoyos a centros y organizaciones de educación	U080	PROGRAMA DE APOYO A INSTITUCIONES EDUCATIVAS EN BCS	SECRETARIA DE EDUCACION PUBLICA			1 - Gasto corriente	246 - Material eléctrico y electrónico	0.00	42,561.66	42,561.66	42,561.66	42,561.66	42,561.66	42,561.66	42,561.66	Sin Contratos	Sin Proyectos	N/A	N/A	validado	
Baja California Sur	Gobierno de la Entidad	Partida genérica	2018	FEDERALES (APORTACIONES, SUBSIDIOS Y CONVENIOS)	Educación Pública	11	Apoyos a centros y organizaciones de educación	U080	PROGRAMA DE APOYO A INSTITUCIONES EDUCATIVAS EN BCS	SECRETARIA DE EDUCACION PUBLICA			1 - Gasto corriente	249 - Otros materiales y artículos de construcción y reparación	0.00	137,874.43	131,874.43	131,858.80	137,858.80	137,858.80	131,858.80	131,858.80	Sin Contratos	Sin Proyectos	N/A	N/A	validado	
Baja California Sur	Gobierno de la Entidad	Partida genérica	2018	FEDERALES (APORTACIONES, SUBSIDIOS Y CONVENIOS)	Educación Pública	11	Apoyos a centros y organizaciones de educación	U080	PROGRAMA DE APOYO A INSTITUCIONES EDUCATIVAS EN BCS	SECRETARIA DE EDUCACION PUBLICA			1 - Gasto corriente	255 - Materiales, accesorios y suministros de laboratorio	0.00	31,871.44	31,871.44	31,871.44	31,871.44	27,871.44	27,871.44	27,871.44	Sin Contratos	Sin Proyectos	N/A	N/A	validado	
Baja California Sur	Gobierno de la Entidad	Partida genérica	2018	FEDERALES (APORTACIONES, SUBSIDIOS Y CONVENIOS)	Educación Pública	11	Apoyos a centros y organizaciones de educación	U080	PROGRAMA DE APOYO A INSTITUCIONES EDUCATIVAS EN BCS	SECRETARIA DE EDUCACION PUBLICA			1 - Gasto corriente	261 - Combustibles, lubricantes y aditivos para vehículos	0.00	88,873.87	88,873.87	88,873.87	88,873.87	88,873.87	88,873.87	88,873.87	Sin Contratos	Sin Proyectos	N/A	N/A	validado	

GOBIERNO DE BAJA CALIFORNIA SUR
SECRETARIA DE FINANZAS Y ADMINISTRACIÓN
DIRECCIÓN DE CONTABILIDAD

Informe sobre Ejercicio, Destino y Resultados de los Recursos Federales Transferidos a las Entidades Federativas y Municipios
Avance Financiero
Ciclo Reportado: 2018
Periodo Reportado: Tercer Trimestre

BAJA CALIFORNIA SUR

Ejecutor	Ente Ejecutor	Tipo de Recurso	Ciclo de Ejecución	Tipo de Fondo	Descripción Fuente	Clave Fuente	Descripción de Fuente	Clave Programa	Programa Fondo Convenio Reprogramación	Dependencia Coordinadora	Localidad de Ejecución	Asignado	Tipo de Gasto	Partida	Aprobado	Modificado	Comprometido	Devengado	Ejercido	Pagado	Ejercicio	Proyectos	Proyectos UPEF	Proyectos LFT	Estatus	Observaciones Aclaratorias
Baja California Sur	Gobierno de la Entidad	Partida genérica	2018	FEDERALES (APORTACIONES, SUBSIDIOS Y CONVENIOS)	Educación Pública	11	Apoyos a centros y organizaciones de educación	U080	PROGRAMA DE APOYOS A INSTITUCIONES EDUCATIVAS EN BCS	SECRETARIA DE EDUCACION PUBLICA			1 - Gasto corriente	263 - Aglomeraciones y accesorios menores de mobiliario y equipo de administración, educacional y recreativo	0.00	6,753.75	6,753.75	6,753.75	6,753.75	6,753.75	6,753.75	Sin Ejercicio	Sin Proyectos	N/A	N/A	Validado	
Baja California Sur	Gobierno de la Entidad	Partida genérica	2018	FEDERALES (APORTACIONES, SUBSIDIOS Y CONVENIOS)	Educación Pública	11	Apoyos a centros y organizaciones de educación	U080	PROGRAMA DE APOYOS A INSTITUCIONES EDUCATIVAS EN BCS	SECRETARIA DE EDUCACION PUBLICA			1 - Gasto corriente	296 - Refacciones y accesorios menores de equipo de transporte	0.00	15,858.75	15,858.75	15,858.75	15,858.75	15,858.75	15,858.75	Sin Ejercicio	Sin Proyectos	N/A	N/A	Validado	
Baja California Sur	Gobierno de la Entidad	Partida genérica	2018	FEDERALES (APORTACIONES, SUBSIDIOS Y CONVENIOS)	Educación Pública	11	Apoyos a centros y organizaciones de educación	U080	PROGRAMA DE APOYOS A INSTITUCIONES EDUCATIVAS EN BCS	SECRETARIA DE EDUCACION PUBLICA			1 - Gasto corriente	311 - Energía eléctrica	0.00	78,441.00	78,441.00	78,441.00	78,441.00	78,441.00	78,441.00	Sin Ejercicio	Sin Proyectos	N/A	N/A	Validado	
Baja California Sur	Gobierno de la Entidad	Partida genérica	2018	FEDERALES (APORTACIONES, SUBSIDIOS Y CONVENIOS)	Educación Pública	11	Apoyos a centros y organizaciones de educación	U080	PROGRAMA DE APOYOS A INSTITUCIONES EDUCATIVAS EN BCS	SECRETARIA DE EDUCACION PUBLICA			1 - Gasto corriente	315 - Agua	0.00	4,884.15	4,884.15	4,884.15	4,884.15	4,884.15	4,884.15	Sin Ejercicio	Sin Proyectos	N/A	N/A	Validado	
Baja California Sur	Gobierno de la Entidad	Partida genérica	2018	FEDERALES (APORTACIONES, SUBSIDIOS Y CONVENIOS)	Educación Pública	11	Apoyos a centros y organizaciones de educación	U080	PROGRAMA DE APOYOS A INSTITUCIONES EDUCATIVAS EN BCS	SECRETARIA DE EDUCACION PUBLICA			1 - Gasto corriente	316 - Prima de riesgo laboral	0.00	17,348.82	17,348.82	17,348.82	17,348.82	17,348.82	17,348.82	Sin Ejercicio	Sin Proyectos	N/A	N/A	Validado	
Baja California Sur	Gobierno de la Entidad	Partida genérica	2018	FEDERALES (APORTACIONES, SUBSIDIOS Y CONVENIOS)	Educación Pública	11	Apoyos a centros y organizaciones de educación	U080	PROGRAMA DE APOYOS A INSTITUCIONES EDUCATIVAS EN BCS	SECRETARIA DE EDUCACION PUBLICA			1 - Gasto corriente	319 - Servicios integrales y otros	0.00	1,896.42	1,896.42	1,896.42	1,896.42	1,896.42	1,896.42	Sin Ejercicio	Sin Proyectos	N/A	N/A	Validado	
Baja California Sur	Gobierno de la Entidad	Partida genérica	2018	FEDERALES (APORTACIONES, SUBSIDIOS Y CONVENIOS)	Educación Pública	11	Apoyos a centros y organizaciones de educación	U080	PROGRAMA DE APOYOS A INSTITUCIONES EDUCATIVAS EN BCS	SECRETARIA DE EDUCACION PUBLICA			1 - Gasto corriente	326 - Arrendamiento de mobiliario y equipo de oficina, educacional y recreativo	0.00	8,518.72	8,518.72	8,518.72	8,518.72	8,518.72	8,518.72	Sin Ejercicio	Sin Proyectos	N/A	N/A	Validado	
Baja California Sur	Gobierno de la Entidad	Partida genérica	2018	FEDERALES (APORTACIONES, SUBSIDIOS Y CONVENIOS)	Educación Pública	11	Apoyos a centros y organizaciones de educación	U080	PROGRAMA DE APOYOS A INSTITUCIONES EDUCATIVAS EN BCS	SECRETARIA DE EDUCACION PUBLICA			1 - Gasto corriente	326 - Arrendamiento de mobiliario y equipo de oficina, educacional y recreativo	0.00	21,966.21	21,966.21	21,966.21	21,966.21	21,966.21	21,966.21	Sin Ejercicio	Sin Proyectos	N/A	N/A	Validado	
Baja California Sur	Gobierno de la Entidad	Partida genérica	2018	FEDERALES (APORTACIONES, SUBSIDIOS Y CONVENIOS)	Educación Pública	11	Apoyos a centros y organizaciones de educación	U080	PROGRAMA DE APOYOS A INSTITUCIONES EDUCATIVAS EN BCS	SECRETARIA DE EDUCACION PUBLICA			1 - Gasto corriente	329 - Otros arrendamientos	0.00	36,965.80	36,965.80	36,965.80	36,965.80	36,965.80	36,965.80	Sin Ejercicio	Sin Proyectos	N/A	N/A	Validado	
Baja California Sur	Gobierno de la Entidad	Partida genérica	2018	FEDERALES (APORTACIONES, SUBSIDIOS Y CONVENIOS)	Educación Pública	11	Apoyos a centros y organizaciones de educación	U080	PROGRAMA DE APOYOS A INSTITUCIONES EDUCATIVAS EN BCS	SECRETARIA DE EDUCACION PUBLICA			1 - Gasto corriente	332 - Servicios de consultoría administrativa, de procesos, técnica y en tecnologías de la información	0.00	553,680.00	553,680.00	553,680.00	553,680.00	553,680.00	553,680.00	Sin Ejercicio	Sin Proyectos	N/A	N/A	Validado	
Baja California Sur	Gobierno de la Entidad	Partida genérica	2018	FEDERALES (APORTACIONES, SUBSIDIOS Y CONVENIOS)	Educación Pública	11	Apoyos a centros y organizaciones de educación	U080		SEP			2 - Gasto de inversión	E137 - Edificación habitacional	25,000,000.00	25,000,000.00	25,000,000.00	0.00	0.00	0.00	0.00	Sin Ejercicio	Sin Proyectos	N/A	N/A	Validado	
Baja California Sur	Gobierno de la Entidad	Partida genérica	2018	FEDERALES (APORTACIONES, SUBSIDIOS Y CONVENIOS)	Educación Pública	11	Apoyos a centros y organizaciones de educación	U080	PROGRAMA DE APOYOS A INSTITUCIONES EDUCATIVAS EN BCS	SECRETARIA DE EDUCACION PUBLICA			1 - Gasto corriente	351 - Conservación y mantenimiento menor de inmuebles	0.00	4,695,294.14	4,695,294.14	4,695,294.14	4,695,294.14	4,695,294.14	4,695,294.14	Sin Ejercicio	Sin Proyectos	N/A	N/A	Validado	
Baja California Sur	Gobierno de la Entidad	Partida genérica	2018	FEDERALES (APORTACIONES, SUBSIDIOS Y CONVENIOS)	Educación Pública	11	Apoyos a centros y organizaciones de educación	U080	PROGRAMA DE APOYOS A INSTITUCIONES EDUCATIVAS EN BCS	SECRETARIA DE EDUCACION PUBLICA			1 - Gasto corriente	358 - Servicios de apoyo administrativo, traducción, fotocopiado e impresión	0.00	118,831.93	118,831.93	118,831.93	118,831.93	118,831.93	118,831.93	Sin Ejercicio	Sin Proyectos	N/A	N/A	Validado	
Baja California Sur	Gobierno de la Entidad	Partida genérica	2018	FEDERALES (APORTACIONES, SUBSIDIOS Y CONVENIOS)	Educación Pública	11	Apoyos a centros y organizaciones de educación	U080	PROGRAMA DE APOYOS A INSTITUCIONES EDUCATIVAS EN BCS	SECRETARIA DE EDUCACION PUBLICA			1 - Gasto corriente	367 - Fletes y maniobras	0.00	8,800.56	8,800.56	8,800.56	8,800.56	8,800.56	8,800.56	Sin Ejercicio	Sin Proyectos	N/A	N/A	Validado	
Baja California Sur	Gobierno de la Entidad	Participaciones/Aportaciones	2018	FEDERALES (Aportaciones, Subsidios y Convenios)	Salud	12	Recursos Fiscales	0025	Sin Especificar	Sin Especificar		0.00		Gasto del Programa Presupuestario	2,084,354.86	2,084,497.86	2,084,497.86	1,958,260.86	1,127,309.01	1,127,309.01	2018	Sin Proyectos	Sin Proyectos	2,084,354.86	N/A	

Ente	Ente Ejecutor	Tipo de Recurso	Clave de Recurso	Tipo de Aportación	Modalidad Ramo	Clave Fondo	Descripción Programa	Clave Programa	Programa Fondo Concurrente Específico	Dependencia Ejecutora	Fondo/Fondo Financiero	Ramo/	Tipo de Gasto	Partida	Aprobado	Modificado	Devengado	Ejercido	Pagado	Comentario	Programa	Proyecto Ejecutivo	Programa U	Entregado	Observaciones/Comentarios
Baja California Sur	Gobierno de la Entidad	Participaciones	2018	FEDERALES (APORTACIONES, SUBSIDIOS Y CONVENIOS)	Salud	12	Prevención y atención contra las adicciones	E025	Prevención y atención contra las adicciones	Instituto de Servicios de Salud de Baja California Sur			1 - Gasto corriente	211 - Materiales, útiles y equipos menores de oficina	$ 15,300.00	$ 9,889.91	$ 11,888.87	$ 882.14	$ 882.14	$ 0.00	$ 0.00	Sin Contratos	Sin Proyectos	N/A	N/A	Validado	
Baja California Sur	Gobierno de la Entidad	Participaciones	2018	FEDERALES (APORTACIONES, SUBSIDIOS Y CONVENIOS)	Salud	12	Prevención y atención contra las adicciones	E025	Prevención y atención contra las adicciones	Instituto de Servicios de Salud de Baja California Sur			1 - Gasto corriente	434 - Subrogación a prestadores de servicios para la	$ 55,000.00	$ 28,000.00	$ 55,000.00	$ 0.00	$ 0.00	$ 0.00	Sin Contratos	Sin Proyectos	N/A	N/A	Validado	
Baja California Sur	Gobierno de la Entidad	Participaciones	2018	FEDERALES (APORTACIONES, SUBSIDIOS Y CONVENIOS)	Salud	12	Prevención y atención contra las adicciones	E025	Prevención y atención contra las adicciones	Instituto de Servicios de Salud de Baja California Sur			1 - Gasto corriente	248 - Servicios profesionales, científicos y técnicos integrales	$ 1,000,000.00	$ 1,000,000.00	$ 1,000,000.00	$ 0.00	$ 0.00	$ 0.00	Sin Contratos	Sin Proyectos	N/A	N/A	Validado	
Baja California Sur	Gobierno de la Entidad	Participaciones	2018	FEDERALES (APORTACIONES, SUBSIDIOS Y CONVENIOS)	Salud	12	Prevención y atención contra las adicciones	E025	Prevención y atención contra las adicciones	Instituto de Servicios de Salud de Baja California Sur			1 - Gasto corriente	272 - Vestuario en general	$ 52,612.00	$ 52,612.00	$ 52,612.00	$ 13,430.00	$ 13,430.00	$ 13,430.00	Sin Contratos	Sin Proyectos	N/A	N/A	Validado	
Baja California Sur	Gobierno de la Entidad	Participaciones	2018	FEDERALES (APORTACIONES, SUBSIDIOS Y CONVENIOS)	Salud	12	Prevención y atención contra las adicciones	E025	Prevención y atención contra las adicciones	Instituto de Servicios de Salud de Baja California Sur			2 - Gasto de inversión	515 - Equipo de computo y de tecnologías de la información	$ 66,300.00	$ 66,000.00	$ 66,000.00	$ 61,804.68	$ 61,804.68	$ 0.00	$ 0.00	Sin Contratos	Sin Proyectos	N/A	N/A	Validado	
Baja California Sur	Gobierno de la Entidad	Participaciones	2018	FEDERALES (APORTACIONES, SUBSIDIOS Y CONVENIOS)	Salud	12	Prevención y atención contra las adicciones	E025	Prevención y atención contra las adicciones	Instituto de Servicios de Salud de Baja California Sur			1 - Gasto corriente	372 - Pasajes aéreos	$ 30,000.00	$ 30,000.00	$ 30,000.00	$ 0.00	$ 0.00	$ 0.00	Sin Contratos	Sin Proyectos	N/A	N/A	Validado	
Baja California Sur	Gobierno de la Entidad	Participaciones	2018	FEDERALES (APORTACIONES, SUBSIDIOS Y CONVENIOS)	Salud	12	Prevención y atención contra las adicciones	E025	Prevención y atención contra las adicciones	Instituto de Servicios de Salud de Baja California Sur			1 - Gasto corriente	246 - Servicios de apoyo administrativo, traducción, fotocopiado e impresión	$ 791,325.00	$ 791,125.00	$ 791,125.00	$ 219,919.60	$ 0.00	$ 0.00	Sin Contratos	Sin Proyectos	N/A	N/A	Validado	
Baja California Sur	Gobierno de la Entidad	Participaciones	2018	FEDERALES (APORTACIONES, SUBSIDIOS Y CONVENIOS)	Salud	12	Prevención y atención contra las adicciones	E025	Prevención y atención contra las adicciones	Instituto de Servicios de Salud de Baja California Sur			1 - Gasto corriente	111 - Sueldos base	$ 94,000.00	$ 94,000.00	$ 94,000.00	$ 25,824.65	$ 15,078.65	$ 0.00	$ 0.00	Sin Contratos	Sin Proyectos	N/A	N/A	Validado	
Baja California Sur	Gobierno de la Entidad	Participaciones	2018	FEDERALES (APORTACIONES, SUBSIDIOS Y CONVENIOS)	Salud	12	Prevención y atención contra las adicciones	E025	Prevención y atención contra las adicciones	Instituto de Servicios de Salud de Baja California Sur			1 - Gasto corriente	251 - Conservación y mantenimiento menor de inmuebles	252,643.76	252,643.76	252,643.76	0.00	0.00	0.00	Sin Contratos	Sin Proyectos	N/A	N/A	Validado	
Baja California Sur	Gobierno de la Entidad	Participaciones	2018	FEDERALES (APORTACIONES, SUBSIDIOS Y CONVENIOS)	Salud	12	Prevención y atención contra las adicciones	E025	Prevención y atención contra las adicciones	Instituto de Servicios de Salud de Baja California Sur			2 - Gasto de inversión	321 - Equipo médico y de laboratorio	$ 6,900.00	$ 18,500.00	$ 6,900.00	$ 18,499.84	$ 0.00	$ 0.00	$ 0.00	Sin Contratos	Sin Proyectos	N/A	N/A	Validado	
Baja California Sur	Gobierno de la Entidad	Participaciones	2018	FEDERALES (APORTACIONES, SUBSIDIOS Y CONVENIOS)	Salud	12	Prevención y atención contra las adicciones	E025	Prevención y atención contra las adicciones	Instituto de Servicios de Salud de Baja California Sur			1 - Gasto corriente	361 - Congresos y convenciones	$ 57,878.00	$ 701,674.00	$ 701,674.00	$ 643,796.00	$ 0.00	$ 0.00	$ 0.00	Sin Contratos	Sin Proyectos	N/A	N/A	Validado	
Baja California Sur	Gobierno de la Entidad	Participaciones	2018	FEDERALES (APORTACIONES, SUBSIDIOS Y CONVENIOS)	Salud	12	Prevención y atención contra las adicciones	E025	Prevención y atención contra las adicciones	Instituto de Servicios de Salud de Baja California Sur			1 - Gasto corriente	381 - Gastos de ceremonial, orden social y	$ 0.00	$ 0.00	$ 0.00	$ 0.00	$ 0.00	$ 0.00	Sin Contratos	Sin Proyectos	N/A	N/A	Validado	
Baja California Sur	Gobierno de la Entidad	Participaciones	2018	FEDERALES (APORTACIONES, SUBSIDIOS Y CONVENIOS)	Salud	12	Prevención y atención contra las adicciones	E025	Prevención y atención contra las adicciones	Instituto de Servicios de Salud de Baja California Sur			1 - Gasto corriente	385 - Gastos de actividades culturales y deportivos	$ 30,000.00	$ 30,000.00	$ 30,000.00	$ 0.00	$ 0.00	$ 0.00	Sin Contratos	Sin Proyectos	N/A	N/A	Validado	
Baja California Sur	Gobierno de la Entidad	Proyectos y programas	2018	FEDERALES (APORTACIONES, SUBSIDIOS Y CONVENIOS)	Salud	12	Sin Especificar	E036	Sin Especificar	Sin Especificar	127.41	0.00		Total del Programa Presupuestario	$ 2,500,000.00	$ 2,500,000.41	$ 2,500,000.41	$ 2,500,000.00	$ 1,500,000.00	$ 1,391,844.61	$ 1,391,844.61	Sin Contratos	Sin Proyectos	$ 2,500,000.00	N/A		
Baja California Sur	Gobierno de la Entidad	Participaciones	2018	FEDERALES (APORTACIONES, SUBSIDIOS Y CONVENIOS)	Salud	12	Programa de vacunación	E036	Aplicación de vacunas antirrábicas para caninos y felinos	Instituto de Servicios de Salud de Baja California Sur			1 - Gasto corriente	441 - Ayudas sociales a personas	$ 890,000.00	$ 890,000.00	$ 890,000.00	$ 328,318.88	$ 328,316.88	$ 328,316.88	Sin Contratos	Sin Proyectos	N/A	N/A	Validado	

Unidad ...	Municipio	Tipo de Fuente ...	Clave de Fuente ...	Fuente de Financiamiento	Descripción Fuente	Clave Programa	Descripción Programa	Clave Programa	Programa Presupuestario, Convenio o Asignación	Dependencia Coordinadora	Fondo/Subfondo Federal	Subfondo	Tipo de Gasto	Partida	Aprobado	Modificado	Recaudado/Ministrado	Comprometido	Devengado	Ejercido	Pagado	Concepto	Proyectos	Pagado MVF	Pagado MI	MIR ETPR	Observaciones Capítulos
Baja California Sur	Gobierno de la Entidad	Partida genérica	2018	FEDERALES (APORTACIONES, SUBSIDIOS Y CONVENIOS)	Salud	12	Programa de vacunación	P004	Fortalecimiento de las acciones preventivas para el control de enfermedades	Instituto de Servicios de Salud de Baja California Sur			1 - Gasto corriente	2611 - Combustibles y lubricantes	90,000.00	90,000.00	90,000.00	90,000.00	60,000.00	30,000.00	30,000.00	Sin Contratos	Sin Proyectos	N/A	N/A	Validado	
Baja California Sur	Gobierno de la Entidad	Partida genérica	2018	FEDERALES (APORTACIONES, SUBSIDIOS Y CONVENIOS)	Salud	12	Programa de vacunación	E004	Fortalecimiento de las acciones preventivas para el control de enfermedades	Instituto de Servicios de Salud de Baja California Sur			1 - Gasto corriente	211 - Materiales de administración, emisión de documentos y artículos oficiales	0.00	0.00	0.00	0.00	0.00	0.00	0.00	Sin Contratos	Sin Proyectos	N/A	N/A	Validado	
Baja California Sur	Gobierno de la Entidad	Partida genérica	2018	FEDERALES (APORTACIONES, SUBSIDIOS Y CONVENIOS)	Salud	12	Programa de vacunación	E004	Fortalecimiento de las acciones preventivas para el control de enfermedades	Instituto de Servicios de Salud de Baja California Sur			1 - Gasto corriente	122 - Sueldos base al personal eventual	921,952.80	921,952.80	921,952.80	921,952.80	691,464.60	345,732.30	345,732.30	Sin Contratos	Sin Proyectos	N/A	N/A	Validado	
Baja California Sur	Gobierno de la Entidad	Partida genérica	2018	FEDERALES (APORTACIONES, SUBSIDIOS Y CONVENIOS)	Salud	12	Programa de vacunación	E004	Fortalecimiento de las acciones preventivas para el control de enfermedades	Instituto de Servicios de Salud de Baja California Sur			1 - Gasto corriente	121 - Honorarios asimilables a salarios	294,583.50	294,583.50	294,583.50	294,583.50	208,486.00	208,486.00	208,486.00	Sin Contratos	Sin Proyectos	N/A	N/A	Validado	
Baja California Sur	Gobierno de la Entidad	Partida genérica	2018	FEDERALES (APORTACIONES, SUBSIDIOS Y CONVENIOS)	Salud	12	Programa de vacunación	E004	Fortalecimiento de las acciones preventivas para el control de enfermedades	Instituto de Servicios de Salud de Baja California Sur			1 - Gasto corriente	111 - Sueldos base al personal permanente	2,641,648.80	2,641,648.80	2,641,648.80	2,641,648.80	1,761,099.20	1,761,099.20	1,761,099.20	Sin Contratos	Sin Proyectos	N/A	N/A	Validado	
Baja California Sur	Gobierno de la Entidad	Partida genérica	2018	FEDERALES (APORTACIONES, SUBSIDIOS Y CONVENIOS)	Salud	12	Programa de vacunación	E004	Fortalecimiento de las acciones preventivas para el control de enfermedades	Instituto de Servicios de Salud de Baja California Sur			1 - Gasto corriente	216 - Material de limpieza	800.00	800.00	800.00	514.28	514.28	0.00	0.00	Sin Contratos	Sin Proyectos	N/A	N/A	Validado	
Baja California Sur	Gobierno de la Entidad	Partida genérica	2018	FEDERALES (APORTACIONES, SUBSIDIOS Y CONVENIOS)	Salud	12	Protección Contra Riesgos Sanitarios	E004	Protección Contra Riesgos Sanitarios	Instituto de Servicios de Salud de Baja California Sur			1 - Gasto corriente	251 - Productos químicos básicos	148,984.88	148,984.88	148,984.88	148,984.88	148,984.88	148,984.88	148,984.88	Sin Contratos	Sin Proyectos	N/A	N/A	Validado	
Baja California Sur	Gobierno de la Entidad	Partida genérica	2018	FEDERALES (APORTACIONES, SUBSIDIOS Y CONVENIOS)	Salud	12	Protección Contra Riesgos Sanitarios	E004	Protección Contra Riesgos Sanitarios	Instituto de Servicios de Salud de Baja California Sur			1 - Gasto corriente	154 - Mantenimiento y conservación de bienes informáticos	7,500.00	7,500.00	7,500.00	0.00	0.00	0.00	0.00	Sin Contratos	Sin Proyectos	N/A	N/A	Validado	
Baja California Sur	Gobierno de la Entidad	Partida genérica	2018	FEDERALES (APORTACIONES, SUBSIDIOS Y CONVENIOS)	Salud	12	Protección Contra Riesgos Sanitarios	E004	Protección Contra Riesgos Sanitarios	Instituto de Servicios de Salud de Baja California Sur			1 - Gasto corriente	256 - Refacciones, accesorios y herramientas menores de uso deportivo	201,600.00	276,468.87	276,468.87	201,663.00	201,663.00	198,871.00	198,871.00	Sin Contratos	Sin Proyectos	N/A	N/A	Validado	
Baja California Sur	Gobierno de la Entidad	Partida genérica	2018	FEDERALES (APORTACIONES, SUBSIDIOS Y CONVENIOS)	Salud	12	Protección Contra Riesgos Sanitarios	E004	Protección Contra Riesgos Sanitarios	Instituto de Servicios de Salud de Baja California Sur			1 - Gasto corriente	259 - Fibras sintéticas, hules, plásticos y derivados	3,300.00	3,300.00	3,300.00	0.00	0.00	0.00	0.00	Sin Contratos	Sin Proyectos	N/A	N/A	Validado	
Baja California Sur	Gobierno de la Entidad	Partida genérica	2018	FEDERALES (APORTACIONES, SUBSIDIOS Y CONVENIOS)	Salud	12	Protección Contra Riesgos Sanitarios	E004	Protección Contra Riesgos Sanitarios	Instituto de Servicios de Salud de Baja California Sur			1 - Gasto corriente	246 - Material eléctrico y electrónico	16,130.00	11,821.72	11,821.72	1,521.72	1,521.72	1,521.72	8,130.00	Sin Contratos	Sin Proyectos	N/A	N/A	Validado	
Baja California Sur	Gobierno de la Entidad	Partida genérica	2018	FEDERALES (APORTACIONES, SUBSIDIOS Y CONVENIOS)	Salud	12	Protección Contra Riesgos Sanitarios	E004	Protección Contra Riesgos Sanitarios	Instituto de Servicios de Salud de Baja California Sur			1 - Gasto corriente	261 - Combustibles, lubricantes y aditivos	870,565.00	870,565.00	870,565.00	744,117.68	744,117.68	187,861.00	187,861.00	Sin Contratos	Sin Proyectos	N/A	N/A	Validado	
Baja California Sur	Gobierno de la Entidad	Partida genérica	2018	FEDERALES (APORTACIONES, SUBSIDIOS Y CONVENIOS)	Salud	12	Protección Contra Riesgos Sanitarios	E004	Protección Contra Riesgos Sanitarios	Instituto de Servicios de Salud de Baja California Sur			1 - Gasto corriente	271 - Vestuarios y uniformes	34,560.00	34,560.00	34,560.00	6,480.00	6,480.00	0.00	0.00	Sin Contratos	Sin Proyectos	N/A	N/A	Validado	
Baja California Sur	Gobierno de la Entidad	Partida genérica	2018	FEDERALES (APORTACIONES, SUBSIDIOS Y CONVENIOS)	Salud	12	Protección Contra Riesgos Sanitarios	E004	Protección Contra Riesgos Sanitarios	Instituto de Servicios de Salud de Baja California Sur			1 - Gasto corriente	215 - Prendas de seguridad y protección personal	48,850.00	48,850.00	48,850.00	1,508.75	0.00	0.00	0.00	Sin Contratos	Sin Proyectos	N/A	N/A	Validado	
Baja California Sur	Gobierno de la Entidad	Partida genérica	2018	FEDERALES (APORTACIONES, SUBSIDIOS Y CONVENIOS)	Salud	12	Protección Contra Riesgos Sanitarios	E004	Protección Contra Riesgos Sanitarios	Instituto de Servicios de Salud de Baja California Sur			1 - Gasto corriente	291 - Herramientas menores	48,398.00	48,398.00	48,398.00	3,824.96	3,824.96	0.00	0.00	Sin Contratos	Sin Proyectos	N/A	N/A	Validado	

Ejecutor	Municipio	Tipo de Registro	Clave de Ramo	Tipo del Recurso	Cuantificador Apoyo	Clave Ramo	Descripción Programa	Clave Programa	Programa Fondo Convenio Reasignación	Denominación Específica	Vencimiento Promotor	Estrategia	Tipo de Gasto	Partida	Aprobado	Modificado	Recaudado (Ministrado)	Comprometido	Devengado	Ejercido	Pagado	Contratos	Proyectos	Partida SHCP	Programa CT	Reporta	Observaciones
Baja California Sur	Gobierno de la Entidad	Partida genérica	2018	FEDERALES (APORTACIONES, SUBSIDIOS Y CONVENIOS)	Salud	12	Protección Contra Riesgos Sanitarios	G004	Protección Contra Riesgos Sanitarios	Instituto de Servicios de Salud de Baja California Sur			1 - Gasto corriente	384 - Eventos oficiales y promocionales, reuniones de trabajo, atención a invitados y servicios de apoyo administrativo	78,864.00	78,864.00	78,864.00	8,760.40	8,760.40	0.00	0.00	Sin Contratos	Sin Proyectos	N/A	N/A	validado	
Baja California Sur	Gobierno de la Entidad	Partida genérica	2018	FEDERALES (APORTACIONES, SUBSIDIOS Y CONVENIOS)	Salud	12	Protección Contra Riesgos Sanitarios	G004	Protección Contra Riesgos Sanitarios	Instituto de Servicios de Salud de Baja California Sur			1 - Gasto corriente	298 - Refacciones, accesorios menores de equipo de cómputo y tecnologías de la información	47,300.00	47,300.00	47,300.00	0.00	0.00	0.00	0.00	Sin Contratos	Sin Proyectos	N/A	N/A	validado	
Baja California Sur	Gobierno de la Entidad	Partida genérica	2018	FEDERALES (APORTACIONES, SUBSIDIOS Y CONVENIOS)	Salud	12	Protección Contra Riesgos Sanitarios	D004	Protección Contra Riesgos Sanitarios	Instituto de Servicios de Salud de Baja California Sur			1 - Gasto corriente	326 - Arrendamiento de equipo de transporte	25,200.00	25,200.00	25,200.00	5,000.00	3,360.00	0.00	0.00	Sin Contratos	Sin Proyectos	N/A	N/A	validado	
Baja California Sur	Gobierno de la Entidad	Partida genérica	2018	FEDERALES (APORTACIONES, SUBSIDIOS Y CONVENIOS)	Salud	12	Protección Contra Riesgos Sanitarios	D004	Protección Contra Riesgos Sanitarios	Instituto de Servicios de Salud de Baja California Sur			1 - Gasto corriente	382 - Servicios de apoyo administrativo, traducción, fotocopiado e impresión	276,600.00	276,600.00	276,600.00	69,431.00	74,431.00	74,431.00	74,431.00	Sin Contratos	Sin Proyectos	N/A	N/A	validado	
Baja California Sur	Gobierno de la Entidad	Partida genérica	2018	FEDERALES (APORTACIONES, SUBSIDIOS Y CONVENIOS)	Salud	12	Protección Contra Riesgos Sanitarios	G004	Protección Contra Riesgos Sanitarios	Instituto de Servicios de Salud de Baja California Sur			1 - Gasto corriente	329 - Servicios profesionales, científicos y técnicos integrales	72,000.00	68,431.40	68,431.40	24,161.00	24,161.00	24,161.00	24,161.00	Sin Contratos	Sin Proyectos	N/A	N/A	validado	
Baja California Sur	Gobierno de la Entidad	Partida genérica	2018	FEDERALES (APORTACIONES, SUBSIDIOS Y CONVENIOS)	Salud	12	Protección Contra Riesgos Sanitarios	D004	Protección Contra Riesgos Sanitarios	Instituto de Servicios de Salud de Baja California Sur			1 - Gasto corriente	354 - Instalación, reparación y mantenimiento de equipo e instrumental médico y de laboratorio	4,000.00	4,000.00	4,000.00	0.00	0.00	0.00	0.00	Sin Contratos	Sin Proyectos	N/A	N/A	validado	
Baja California Sur	Gobierno de la Entidad	Partida genérica	2018	FEDERALES (APORTACIONES, SUBSIDIOS Y CONVENIOS)	Salud	12	Protección Contra Riesgos Sanitarios	G004	Protección Contra Riesgos Sanitarios	Instituto de Servicios de Salud de Baja California Sur			1 - Gasto corriente	315 - Programas de comunicación social y publicidad	31,400.00	31,400.00	31,400.00	0.00	0.00	0.00	0.00	Sin Contratos	Sin Proyectos	N/A	N/A	validado	
Baja California Sur	Gobierno de la Entidad	Partida genérica	2018	FEDERALES (APORTACIONES, SUBSIDIOS Y CONVENIOS)	Salud	12	Protección Contra Riesgos Sanitarios	G004	Protección Contra Riesgos Sanitarios	Instituto de Servicios de Salud de Baja California Sur			1 - Gasto corriente	371 - Pasajes aéreos	135,376.00	135,376.00	135,376.00	77,631.25	77,631.25	77,631.25	77,631.25	Sin Contratos	Sin Proyectos	N/A	N/A	validado	
Baja California Sur	Gobierno de la Entidad	Partida genérica	2018	FEDERALES (APORTACIONES, SUBSIDIOS Y CONVENIOS)	Salud	12	Protección Contra Riesgos Sanitarios	G004	Protección Contra Riesgos Sanitarios	Instituto de Servicios de Salud de Baja California Sur			1 - Gasto corriente	372 - Pasajes terrestres	9,500.00	9,500.00	9,500.00	8,794.05	8,484.52	8,484.52	8,484.52	Sin Contratos	Sin Proyectos	N/A	N/A	validado	
Baja California Sur	Gobierno de la Entidad	Partida genérica	2018	FEDERALES (APORTACIONES, SUBSIDIOS Y CONVENIOS)	Salud	12	Protección Contra Riesgos Sanitarios	G004	Protección Contra Riesgos Sanitarios	Instituto de Servicios de Salud de Baja California Sur			1 - Gasto corriente	375 - Viáticos en el país	362,870.00	362,870.00	362,870.00	126,815.00	126,815.00	126,815.00	126,815.00	Sin Contratos	Sin Proyectos	N/A	N/A	validado	
Baja California Sur	Gobierno de la Entidad	Partida genérica	2018	FEDERALES (APORTACIONES, SUBSIDIOS Y CONVENIOS)	Salud	12	Protección Contra Riesgos Sanitarios	G004	Protección Contra Riesgos Sanitarios	Instituto de Servicios de Salud de Baja California Sur			1 - Gasto corriente	326 - Arrendamiento de mobiliario y equipo	14,200.00	0.00	0.00	0.00	0.00	0.00	0.00	Sin Contratos	Sin Proyectos	N/A	N/A	validado	
Baja California Sur	Gobierno de la Entidad	Partida genérica	2018	FEDERALES (APORTACIONES, SUBSIDIOS Y CONVENIOS)	Salud	12	Protección Contra Riesgos Sanitarios	G004	Protección Contra Riesgos Sanitarios	Instituto de Servicios de Salud de Baja California Sur			2 - Gasto de inversión	515 - Equipo de cómputo y de tecnologías de la información	261,640.00	261,640.00	261,640.00	51,663.21	51,663.21	0.00	0.00	Sin Contratos	Sin Proyectos	N/A	N/A	validado	
Baja California Sur	Gobierno de la Entidad	Partida genérica	2018	FEDERALES (APORTACIONES, SUBSIDIOS Y CONVENIOS)	Salud	12	Protección Contra Riesgos Sanitarios	G004	Protección Contra Riesgos Sanitarios	Instituto de Servicios de Salud de Baja California Sur			2 - Gasto de inversión	511 - Equipo médico y de laboratorio	398,417.60	470,410.84	470,410.84	0.00	0.00	0.00	0.00	Sin Contratos	Sin Proyectos	N/A	N/A	validado	
Baja California Sur	Gobierno de la Entidad	Partida genérica	2018	FEDERALES (APORTACIONES, SUBSIDIOS Y CONVENIOS)	Salud	12	Protección Contra Riesgos Sanitarios	D004	Protección Contra Riesgos Sanitarios	Instituto de Servicios de Salud de Baja California Sur			2 - Gasto de inversión	522 - Instrumental médico y de laboratorio	8,000.00	8,000.00	8,000.00	0.00	0.00	0.00	0.00	Sin Contratos	Sin Proyectos	N/A	N/A	validado	

Entidad	Municipio	Tipo de Registro	Ciclo de Recursos	Tipo de Recurso	Modalidad	Clave Ramo	Descripción Programa	Clave Programa	Programa Federal Convenido / Reasignado	Responsable Ejecutar	Fondo/Rubro Presupuesto	Subrubro	Tipo de Gasto	Partida	Aprobado	Modificado	Devengado / Ejercido	Comprometido	Pagado	Ejercido	Pagado	Contratos	Proyectos	Pagado MIDP	Pagado SF	OBTURA	Observaciones/Capturas
Baja California Sur	Gobierno de la Entidad	Partida genérica	2018	FEDERALES (APORTACIONES, SUBSIDIOS Y CONVENIOS)	Salud	12	Protección contra Riesgos Sanitarios	G004	Protección Contra Riesgos Sanitarios	Instituto de Servicios de Salud de Baja California Sur			2 - Gasto de inversión	391 - Software	4,000.00	4,000.00	4,000.00	4,000.00	0.00	0.00	Sin Contratos	Sin Proyectos	N/A	N/A	Validado	
Baja California Sur	Gobierno de la Entidad	Partida genérica	2018	FEDERALES (APORTACIONES, SUBSIDIOS Y CONVENIOS)	Salud	12	Protección contra Riesgos Sanitarios	G004	Protección Contra Riesgos Sanitarios	Instituto de Servicios de Salud de Baja California Sur			1 - Gasto corriente	211 - Materiales y útiles de oficina	700.00	700.00	700.00	700.00	0.00	0.00	Sin Contratos	Sin Proyectos	N/A	N/A	Validado	
Baja California Sur	Gobierno de la Entidad	Partida genérica	2018	FEDERALES (APORTACIONES, SUBSIDIOS Y CONVENIOS)	Salud	12	Protección contra Riesgos Sanitarios	G004	Prevención contra Riesgos Sanitarios	Instituto de Servicios de Salud de Baja California Sur			1 - Gasto corriente	214 - Materiales y útiles de enseñanza	6,600.00	6,600.00	6,600.00	5,334.56	5,334.56	0.00	Sin Contratos	Sin Proyectos	N/A	N/A	Validado	
Baja California Sur	Gobierno de la Entidad	Partida genérica	2018	FEDERALES (APORTACIONES, SUBSIDIOS Y CONVENIOS)	Salud	12	Protección contra Riesgos Sanitarios	G004	Prevención contra Riesgos Sanitarios	Instituto de Servicios de Salud de Baja California Sur			1 - Gasto corriente	318 - Servicios profesionales, científicos	33,300.00	33,300.00	33,300.00	0.00	0.00	0.00	Sin Contratos	Sin Proyectos	N/A	N/A	Validado	
Baja California Sur	Gobierno de la Entidad	Partida genérica	2018	FEDERALES (APORTACIONES, SUBSIDIOS Y CONVENIOS)	Salud	12	Protección contra Riesgos Sanitarios	G004	Prevención contra Riesgos Sanitarios	Instituto de Servicios de Salud de Baja California Sur			1 - Gasto corriente	211 - Materiales, útiles y equipos menores de oficina	54,480.00	54,760.32	54,760.32	11,048.19	11,048.19	0.00	Sin Contratos	Sin Proyectos	N/A	N/A	Validado	
Baja California Sur	Gobierno de la Entidad	Programa presupuestario	2018	FEDERALES (APORTACIONES, SUBSIDIOS Y CONVENIOS)	Salud	12	Promoción y prevención para un mejor vivir	P016	Sin Especificar	Sin Especificar	14 Ramo	2.00		Total del Programa Presupuestario	126,900.00	126,918.39	126,918.39	18,000.00	45,000.00	45,000.00	Sin Contratos	Sin Proyectos	126,900.00	N/A		
Baja California Sur	Gobierno de la Entidad	Partida genérica	2018	FEDERALES (APORTACIONES, SUBSIDIOS Y CONVENIOS)	Salud	12	Prevención y atención contra el VIH/SIDA y otras ITS	P016	Prevención y atención contra el VIH/SIDA y otras ITS	Servicios de Salud de Baja California Sur			1 - Gasto corriente	211 - Materiales, útiles y equipos menores de oficina	0.00	18.39	18.39	0.00	0.00	0.00	Sin Contratos	Sin Proyectos	N/A	N/A	Validado	
Baja California Sur	Gobierno de la Entidad	Partida genérica	2018	FEDERALES (APORTACIONES, SUBSIDIOS Y CONVENIOS)	Salud	12	Prevención y atención contra el VIH/SIDA y otras ITS	P016	Prevención y atención contra el VIH/SIDA y otras ITS	Instituto de Servicios de Salud de Baja California Sur			1 - Gasto corriente	121 - Honorarios	126,900.00	126,900.00	126,900.00	18,000.00	45,000.00	45,000.00	Sin Contratos	Sin Proyectos	N/A	N/A	Validado	
Baja California Sur	Gobierno de la Entidad	Programa presupuestario	2018	FEDERALES (APORTACIONES, SUBSIDIOS Y CONVENIOS)	Salud	12	Prevención y control de enfermedades	P016	Sin Especificar	Sin Especificar	12 Ramo	2.00		Total del Programa Presupuestario	3,761,188.00	3,761,188.00	3,761,188.00	1,166,863.81	1,166,863.81	1,166,863.81	Sin Contratos	Sin Proyectos	3,761,188.00	N/A		
Baja California Sur	Gobierno de la Entidad	Partida genérica	2018	FEDERALES (APORTACIONES, SUBSIDIOS Y CONVENIOS)	Salud	12	Prevención y control de enfermedades	P016	Prevención y control de enfermedades	Servicios de Salud de Baja California Sur			1 - Gasto corriente	211 - Materiales, útiles y equipos menores de oficina	11,900.00	11,900.00	11,900.00	0.00	0.00	0.00	Sin Contratos	Sin Proyectos	N/A	N/A	Validado	
Baja California Sur	Gobierno de la Entidad	Partida genérica	2018	FEDERALES (APORTACIONES, SUBSIDIOS Y CONVENIOS)	Salud	12	Prevención y control de enfermedades	P016	Prevención y control de enfermedades	Servicios de Salud de Baja California Sur			1 - Gasto corriente	759 - Otros apoyos económicos a personas	12,000.00	12,000.00	12,000.00	12,000.00	12,000.00	0.00	Sin Contratos	Sin Proyectos	N/A	N/A	Validado	
Baja California Sur	Gobierno de la Entidad	Partida genérica	2018	FEDERALES (APORTACIONES, SUBSIDIOS Y CONVENIOS)	Salud	12	Prevención y control de enfermedades	P016	Prevención y control de enfermedades	Servicios de Salud de Baja California Sur			1 - Gasto corriente	391 - Derechos para uso de software	1,265,512.00	1,265,512.00	1,265,512.00	1,121,720.01	1,121,720.01	1,121,720.01	Sin Contratos	Sin Proyectos	N/A	N/A	Validado	
Baja California Sur	Gobierno de la Entidad	Partida genérica	2018	FEDERALES (APORTACIONES, SUBSIDIOS Y CONVENIOS)	Salud	12	Prevención y control de enfermedades	P016	Prevención y control de enfermedades	Instituto de Servicios de Salud de Baja California Sur			1 - Gasto corriente	214 - Materiales, útiles y equipos menores de tecnologías de la información y comunicaciones	11,400.00	11,400.00	7,410.00	6,210.45	6,210.45	0.00	Sin Contratos	Sin Proyectos	N/A	N/A	Validado	
Baja California Sur	Gobierno de la Entidad	Partida genérica	2018	FEDERALES (APORTACIONES, SUBSIDIOS Y CONVENIOS)	Salud	12	Prevención y control de enfermedades	P016	Prevención y control de enfermedades	Instituto de Servicios de Salud de Baja California Sur			1 - Gasto corriente	261 - Combustibles, lubricantes y aditivos	7,500.00	7,500.00	7,500.00	7,500.00	7,500.00	7,500.00	Sin Contratos	Sin Proyectos	N/A	N/A	Validado	

Entidad	Municipio	Tipo de Recurso	Clave de Recurso	Tipo de Aportación	Dependencia Ejecutora	Clave Ramo	Programa Federal - Convenio - Específico	Clave Programa	Descripción del Programa	Dependencia Ejecutora	Modalidad	Unidad Responsable	Tipo de Gasto	Partida	Aprobado	Modificado	Devengado	Comprometido	Ejercido	Pagado	Contratos	Proyectos	Avance %	Pagado %	Estatus	Observaciones Comentarios
Baja California Sur	Gobierno de la Entidad	Participaciones	2018	FEDERALES (APORTACIONES, SUBSIDIOS Y CONVENIOS)	Salud	12	Prevención y control de enfermedades	P018	Prevención y control de enfermedades	Instituto de Servicios de Salud de Baja California Sur			1 - Gasto corriente	312 - Prestación de servicios de salud a la comunidad personal	20,000.00	20,000.00	20,000.00	18,720.00	18,720.00	0.00	0.00	Sin Contratos	Sin Proyectos	N/A	N/A	Validado	
Baja California Sur	Gobierno de la Entidad	Participaciones	2018	FEDERALES (APORTACIONES, SUBSIDIOS Y CONVENIOS)	Salud	12	Prevención y control de enfermedades	P018	Prevención y control de enfermedades	Instituto de Servicios de Salud de Baja California Sur			3 - Gasto corriente	326 - Arrendamiento de edificios	25,867.00	25,867.00	25,867.00	0.00	0.00	0.00	0.00	Sin Contratos	Sin Proyectos	N/A	N/A	Validado	
Baja California Sur	Gobierno de la Entidad	Participaciones	2018	FEDERALES (APORTACIONES, SUBSIDIOS Y CONVENIOS)	Salud	12	Prevención y control de enfermedades	P018	Prevención y control de enfermedades	Instituto de Servicios de Salud de Baja California Sur			3 - Gasto corriente	336 - Servicios de apoyo administrativo, traducción, fotocopiado e impresión	32,196.30	32,196.30	32,196.30	30,660.00	30,660.00	0.00	0.00	Sin Contratos	Sin Proyectos	N/A	N/A	Validado	
Baja California Sur	Gobierno de la Entidad	Participaciones	2018	FEDERALES (APORTACIONES, SUBSIDIOS Y CONVENIOS)	Salud	12	Prevención y control de enfermedades	P018	Prevención y control de enfermedades	Instituto de Servicios de Salud de Baja California Sur			1 - Gasto corriente	338 - Servicios de verificación, inspección y supervisión	118,278.00	118,278.00	118,278.00	86,000.00	0.00	0.00	0.00	Sin Contratos	Sin Proyectos	N/A	N/A	Validado	
Baja California Sur	Gobierno de la Entidad	Participaciones	2018	FEDERALES (APORTACIONES, SUBSIDIOS Y CONVENIOS)	Salud	12	Prevención y control de enfermedades	P018	Prevención y control de enfermedades	Instituto de Servicios de Salud de Baja California Sur			1 - Gasto corriente	391 - Donativos para instituciones sin fines de lucro, para personas físicas con actividades empresariales y actividades gubernamentales	200,000.00	200,000.00	200,000.00	186,666.70	0.00	0.00	0.00	Sin Contratos	Sin Proyectos	N/A	N/A	Validado	
Baja California Sur	Gobierno de la Entidad	Participaciones	2018	FEDERALES (APORTACIONES, SUBSIDIOS Y CONVENIOS)	Salud	12	Prevención y control de enfermedades	P018	Prevención y control de enfermedades	Instituto de Servicios de Salud de Baja California Sur			1 - Gasto corriente	271 - Vestuario	53,400.00	53,400.00	53,400.00	78,814.00	78,814.00	78,814.00	78,814.00	Sin Contratos	Sin Proyectos	N/A	N/A	Validado	
Baja California Sur	Gobierno de la Entidad	Participaciones	2018	FEDERALES (APORTACIONES, SUBSIDIOS Y CONVENIOS)	Salud	12	Prevención y control de enfermedades	P018	Prevención y control de enfermedades	Instituto de Servicios de Salud de Baja California Sur			1 - Gasto corriente	512 - Productos farmacéuticos	600.00	600.00	600.00	400.00	400.00	400.00	400.00	Sin Contratos	Sin Proyectos	N/A	N/A	Validado	
Baja California Sur	Gobierno de la Entidad	Participaciones	2018	FEDERALES (APORTACIONES, SUBSIDIOS Y CONVENIOS)	Salud	12	Prevención y control de enfermedades	P018	Prevención y control de enfermedades	Servicios de Salud de Baja California Sur			1 - Gasto corriente	176 - Productos alimenticios para el personal	31,047.00	31,047.00	31,047.00	13,040.00	13,040.00	13,040.00	5,043.00	Sin Contratos	Sin Proyectos	N/A	N/A	Validado	
Baja California Sur	Gobierno de la Entidad	Participaciones	2018	FEDERALES (APORTACIONES, SUBSIDIOS Y CONVENIOS)	Salud	12	Prevención y control de enfermedades	P018	Prevención y control de enfermedades	Servicios de Salud de Baja California Sur			1 - Gasto corriente	382 - Congresos y convenciones	80,000.00	80,000.00	80,000.00	74,000.00	74,000.00	74,000.00	74,000.00	Sin Contratos	Sin Proyectos	N/A	N/A	Validado	
Baja California Sur	Gobierno de la Entidad	Participaciones	2018	FEDERALES (APORTACIONES, SUBSIDIOS Y CONVENIOS)	Salud	12	Prevención y control de enfermedades	P018	Prevención y control de enfermedades	Instituto de Servicios de Salud de Baja California Sur			1 - Gasto corriente	381 - Boletos de autobús y pasajes	31,280.00	0.00	0.00	0.00	0.00	0.00	0.00	Sin Contratos	Sin Proyectos	N/A	N/A	Validado	
Baja California Sur	Gobierno de la Entidad	Participaciones	2018	FEDERALES (APORTACIONES, SUBSIDIOS Y CONVENIOS)	Salud	12	Prevención y control de enfermedades	P018	Prevención y control de enfermedades	Instituto de Servicios de Salud de Baja California Sur			2 - Gasto de inversión	515 - Vehículos de motor y equipo	12,000.00	12,000.00	12,000.00	0.00	0.00	0.00	0.00	Sin Contratos	Sin Proyectos	N/A	N/A	Validado	
Baja California Sur	Gobierno de la Entidad	Participaciones	2018	FEDERALES (APORTACIONES, SUBSIDIOS Y CONVENIOS)	Salud	12	Prevención y control de enfermedades	P018	Prevención y control de enfermedades	Instituto de Servicios de Salud de Baja California Sur			2 - Gasto de inversión	511 - Equipo de computo de tecnologías de la información	82,000.00	82,000.00	82,000.00	2,215.44	2,215.44	0.00	0.00	Sin Contratos	Sin Proyectos	N/A	N/A	Validado	
Baja California Sur	Gobierno de la Entidad	Participaciones	2018	FEDERALES (APORTACIONES, SUBSIDIOS Y CONVENIOS)	Salud	12	Prevención y control de enfermedades	P018	Prevención y control de enfermedades	Instituto de Servicios de Salud de Baja California Sur			2 - Gasto de inversión	523 - Cámaras fotográficas y de video	36,000.00	36,000.00	36,000.00	11,428.86	11,428.86	10,272.15	10,272.15	Sin Contratos	Sin Proyectos	N/A	N/A	Validado	
Baja California Sur	Gobierno de la Entidad	Participaciones	2018	FEDERALES (APORTACIONES, SUBSIDIOS Y CONVENIOS)	Salud	12	Prevención y control de enfermedades	P018	Prevención y control de enfermedades	Instituto de Servicios de Salud de Baja California Sur			2 - Gasto de inversión	529 - Otros mobiliarios y equipos educacional y recreativo	15,900.00	15,900.00	15,900.00	0.00	0.00	0.00	0.00	Sin Contratos	Sin Proyectos	N/A	N/A	Validado	

Ente	Municipio	Tipo de Registro	Ciclo de Ejercicio	Tipo de Recurso	Componente Destino	Clave Destino	Descripción Programa	Clave Programa	Programa Fondo Convenio - Específico	Dependencia Ejecutora	Beneficiario Financiero	Folio/ejer	Tipo de Gasto	Partida	Aprobado	Modificado	Ejercido (Ministrado)	Comprometido	Devengado	Ejercido	Pagado	Contratos	Proyectos	Pagado %PEF	Pagado %	STATUS	Observaciones/Comentarios
Baja California Sur	Gobierno de la Entidad	Partida genérica	2018	FEDERALES (APORTACIONES, SUBSIDIOS Y CONVENIOS)	Salud	11	Prevención y control de enfermedades	4018	Prevención y control de enfermedades	Instituto de Servicios de Salud de Baja California Sur			2 - Gastos de inversión	531 - Equipo médico y de laboratorio	$0,000.00	$0,000.00	$0,000.00	$0,000.00	$0,000.00	0.00	0.00	Sin Contratos	Sin Proyectos	N/A	N.A	N.A	validado
Baja California Sur	Gobierno de la Entidad	Programa presupuestario	2018	RECURSOS PROPIOS (APORTACIONES, SUBSIDIOS Y CONVENIOS)	Salud	11	Salud materno, sexual y reproductiva	4030	Salud materno, sexual y reproductiva	Sin Especificar	[illegible]	0.00		Fondo de Aportaciones Para la Infraestructura	$0,000,000.00	$0,000,000.00	$0,000,000.00	$0,000,000.00	$0,000,000.00	$0,000,000.00	$0,000,000.00	Sin Contratos	Sin Proyectos	$0,000,000.00	N.A	N.A	
Baja California Sur	Gobierno de la Entidad	Partida genérica	2018	FEDERALES (APORTACIONES, SUBSIDIOS Y CONVENIOS)	Salud	11	Salud materno, sexual y reproductiva	4030	Salud materno, sexual y reproductiva	Instituto de Servicios de Salud de Baja California Sur			1 - Gasto corriente	281 - Gasolina, lubricantes y aditivos	$0,000.00	$0,000,000.00	$0,000,000.00	$0,000,000.00	$0,000,000.00	$0,000,000.00	$0,000,000.00	Sin Contratos	Sin Proyectos	N.A	N.A	validado	
Baja California Sur	Gobierno de la Entidad	Partida genérica	2018	FEDERALES (APORTACIONES, SUBSIDIOS Y CONVENIOS)	Salud	11	Salud materno, sexual y reproductiva	4030	Salud materno, sexual y reproductiva	Instituto de Servicios de Salud de Baja California Sur			1 - Gasto corriente	211 - Materiales y útiles de [illegible]	$0,000.00	$0,000.00	$0,000.00	$0,000.00	$0,000.00	$0,000.00	$0,000.00	Sin Contratos	Sin Proyectos	N.A	N.A	validado	
Baja California Sur	Gobierno de la Entidad	Partida genérica	2018	FEDERALES (APORTACIONES, SUBSIDIOS Y CONVENIOS)	Salud	11	Salud materno, sexual y reproductiva	4030	Salud materno, sexual y reproductiva	Instituto de Servicios de Salud de Baja California Sur			1 - Gasto corriente	285 - Relaciones laborales para [illegible]	$0,000.00	$.00	$.00	$.00	$.00	$.00	$.00	Sin Contratos	Sin Proyectos	N.A	N.A	validado	
Baja California Sur	Gobierno de la Entidad	Partida genérica	2018	FEDERALES (APORTACIONES, SUBSIDIOS Y CONVENIOS)	Salud	11	Salud materno, sexual y reproductiva	4030	Salud materno, sexual y reproductiva	Instituto de Servicios de Salud de Baja California Sur			1 - Gasto corriente	334 - Servicios de capacitación	$0,000,000.00	$0,000,000.00	$0,000,000.00	$0,000,000.00	$0,000,000.00	$0,000,000.00	$0,000,000.00	Sin Contratos	Sin Proyectos	N.A	N.A	validado	
Baja California Sur	Gobierno de la Entidad	Partida genérica	2018	FEDERALES (APORTACIONES, SUBSIDIOS Y CONVENIOS)	Salud	11	Salud materno, sexual y reproductiva	4030	Salud materno, sexual y reproductiva	Instituto de Servicios de Salud de Baja California Sur			1 - Gasto corriente	336 - Servicios de apoyo [illegible]	$0,000,000.00	$0,000,000.00	$0,000,000.00	$0,000,000.00	$0,000,000.00	$0,000,000.00	$0,000,000.00	Sin Contratos	Sin Proyectos	N.A	N.A	validado	
Baja California Sur	Gobierno de la Entidad	Partida genérica	2018	FEDERALES (APORTACIONES, SUBSIDIOS Y CONVENIOS)	Salud	12	Salud materno, sexual y reproductiva	4030	Salud materno, sexual y reproductiva	Instituto de Servicios de Salud de Baja California Sur			1 - Gasto corriente	339 - Servicios profesionales, [illegible]	$0,000,000.00	$0,000,000.00	$0,000,000.00	$0,000,000.00	$0,000,000.00	$0,000,000.00	$0,000,000.00	Sin Contratos	Sin Proyectos	N.A	N.A	validado	
Baja California Sur	Gobierno de la Entidad	Partida genérica	2018	FEDERALES (APORTACIONES, SUBSIDIOS Y CONVENIOS)	Salud	12	Salud materno, sexual y reproductiva	4030	Salud materno, sexual y reproductiva	Instituto de Servicios de Salud de Baja California Sur			1 - Gasto corriente	341 - Servicios [illegible]	$0,000,000.00	$0,000,000.00	$0,000,000.00	$0,000,000.00	$0,000,000.00	$0,000,000.00	$0,000,000.00	Sin Contratos	Sin Proyectos	N.A	N.A	validado	
Baja California Sur	Gobierno de la Entidad	Partida genérica	2018	FEDERALES (APORTACIONES, SUBSIDIOS Y CONVENIOS)	Salud	12	Salud materno, sexual y reproductiva	4030	Salud materno, sexual y reproductiva	Instituto de Servicios de Salud de Baja California Sur			1 - Gasto corriente	211 - Pasajes aéreos	$0,000,000.00	$0,000,000.00	$0,000,000.00	$0,000,000.00	$0,000,000.00	$0,000,000.00	$0,000,000.00	Sin Contratos	Sin Proyectos	N.A	N.A	validado	
Baja California Sur	Gobierno de la Entidad	Partida genérica	2018	FEDERALES (APORTACIONES, SUBSIDIOS Y CONVENIOS)	Salud	12	Salud materno, sexual y reproductiva	4030	Salud materno, sexual y reproductiva	Instituto de Servicios de Salud de Baja California Sur			1 - Gasto corriente	212 - Pasajes terrestres	$0,000,000.00	$0,000,000.00	$0,000,000.00	$0,000,000.00	$0,000,000.00	$0,000,000.00	$0,000,000.00	Sin Contratos	Sin Proyectos	N.A	N.A	validado	
Baja California Sur	Gobierno de la Entidad	Partida genérica	2018	FEDERALES (APORTACIONES, SUBSIDIOS Y CONVENIOS)	Salud	12	Salud materno, sexual y reproductiva	4030	Salud materno, sexual y reproductiva	Instituto de Servicios de Salud de Baja California Sur			1 - Gasto corriente	215 - Pasajes en el país	$0,000,000.00	$0,000,000.00	$0,000,000.00	$0,000,000.00	$0,000,000.00	$0,000,000.00	$0,000,000.00	Sin Contratos	Sin Proyectos	N.A	N.A	validado	
Baja California Sur	Gobierno de la Entidad	Partida genérica	2018	FEDERALES (APORTACIONES, SUBSIDIOS Y CONVENIOS)	Salud	12	Salud materno, sexual y reproductiva	4030	Salud materno, sexual y reproductiva	Instituto de Servicios de Salud de Baja California Sur			1 - Gasto corriente	382 - Congresos y convenciones	$0,000,000.00	$0,000,000.00	$0,000,000.00	$0,000,000.00	$0,000,000.00	$0,000,000.00	$0,000,000.00	Sin Contratos	Sin Proyectos	N.A	N.A	validado	
Baja California Sur	Gobierno de la Entidad	Partida genérica	2018	FEDERALES (APORTACIONES, SUBSIDIOS Y CONVENIOS)	Salud	7	Salud materno, sexual y reproductiva	4030	Salud materno, sexual y reproductiva	Instituto de Servicios de Salud de Baja California Sur			2 - Gasto de inversión	511 - Muebles de oficina y estantería	$0,000.00	$0,000.00	$0,000.00	$0,000.00	$0,000.00	$0,000.00	$0,000.00	Sin Contratos	Sin Proyectos	N.A	N.A	validado	

Unidad	Municipio	Tipo de Registro	Ciclo de Recurso	Ramo	Clave Ramo	Descripción Programa	Clave Programa	Programa Presupuestario Convenido - Específico	Dependencia Coordinadora	Fondo/Modalidad Convenio	Subfondo	Tipo de Gasto	Partida	Aprobado	Modificado	Recaudado/Ministrado	Comprometido	Devengado	Ejercido	Pagado	Concepto	Proyecto	Saldo Con/Ob	Pagado Con/Ob	Ejercido	Observaciones/Capítulo
Baja California Sur	Gobierno de la Entidad	Partida genérica	2018	FEDERALES (APORTACIONES, SUBSIDIOS Y CONVENIOS)	Salud	12	Salud materna, sexual y reproductiva	0079	Salud materna, sexual y reproductiva	Instituto de Servicios de Salud de Baja California Sur		2 - Gasto de inversión	515 - Equipo de cómputo y de tecnologías de la información	30,000.00	30,000.00	30,000.00	22,618.00	22,618.00	0.00	0.00	Sin Contratos	Sin Proyectos	N/A	N/A	validado	
Baja California Sur	Gobierno de la Entidad	Partida genérica	2018	FEDERALES (APORTACIONES, SUBSIDIOS Y CONVENIOS)	Salud	12	Salud materna, sexual y reproductiva	0079	Salud materna, sexual y reproductiva	Instituto de Servicios de Salud de Baja California Sur		2 - Gasto de inversión	379 - Otros mobiliario y equipo educacional y recreativo	0.00	715,200.00	715,200.00	0.00	0.00	0.00	0.00	Sin Contratos	Sin Proyectos	N/A	N/A	validado	
Baja California Sur	Gobierno de la Entidad	Partida genérica	2018	FEDERALES (APORTACIONES, SUBSIDIOS Y CONVENIOS)	Salud	12	Salud materna, sexual y reproductiva	0079	Salud materna, sexual y reproductiva	Instituto de Servicios de Salud de Baja California Sur		2 - Gasto de inversión	531 - Equipo médico y de laboratorio	24,200.00	261,210.38	261,210.38	242,294.00	96,794.00	74,170.00	74,170.00	Sin Contratos	Sin Proyectos	N/A	N/A	validado	
Baja California Sur	Gobierno de la Entidad	Partida genérica	2018	FEDERALES (APORTACIONES, SUBSIDIOS Y CONVENIOS)	Salud	12	Salud materna, sexual y reproductiva	0079	Salud materna, sexual y reproductiva	Instituto de Servicios de Salud de Baja California Sur		2 - Gasto de inversión	531 - Equipo médico y de laboratorio	8,000.00	8,000.00	8,000.00	1,848.00	0.00	0.00	0.00	Sin Contratos	Sin Proyectos	N/A	N/A	validado	
Baja California Sur	Gobierno de la Entidad	Partida genérica	2018	FEDERALES (APORTACIONES, SUBSIDIOS Y CONVENIOS)	Salud	12	Salud materna, sexual y reproductiva	0079	Salud materna, sexual y reproductiva	Instituto de Servicios de Salud de Baja California Sur		1 - Gasto corriente	113 - Remuneraciones al personal eventual	12,248,813.40	12,264,233.36	12,264,233.36	10,035,457.19	8,161,899.87	8,160,313.21	8,160,313.21	Sin Contratos	Sin Proyectos	N/A	N/A	validado	
Baja California Sur	Gobierno de la Entidad	Partida genérica	2018	FEDERALES (APORTACIONES, SUBSIDIOS Y CONVENIOS)	Salud	12	Salud materna, sexual y reproductiva	0079	Salud materna, sexual y reproductiva	Instituto de Servicios de Salud de Baja California Sur		1 - Gasto corriente	122 - Sueldos base al personal eventual	5,127,871.00	5,583,241.00	5,583,241.00	4,415,345.36	3,875,957.50	3,800,246.15	3,800,246.15	Sin Contratos	Sin Proyectos	N/A	N/A	validado	
Baja California Sur	Gobierno de la Entidad	Partida genérica	2018	FEDERALES (APORTACIONES, SUBSIDIOS Y CONVENIOS)	Salud	12	Salud materna, sexual y reproductiva	0079	Salud materna, sexual y reproductiva	Instituto de Servicios de Salud de Baja California Sur		1 - Gasto corriente	211 - Materiales de administración, emisión de documentos y artículos oficiales	35,194.00	39,134.76	39,134.76	8,868.17	8,868.17	0.00	0.00	Sin Contratos	Sin Proyectos	N/A	N/A	Validado	
Baja California Sur	Gobierno de la Entidad	Partida genérica	2018	FEDERALES (APORTACIONES, SUBSIDIOS Y CONVENIOS)	Salud	12	Salud materna, sexual y reproductiva	0079	Salud materna, sexual y reproductiva	Instituto de Servicios de Salud de Baja California Sur		1 - Gasto corriente	214 - Materiales, útiles y equipos menores de tecnologías de la información y comunicaciones	36,190.00	17,400.00	17,400.00	62,076.54	62,076.54	0.00	0.00	Sin Contratos	Sin Proyectos	N/A	N/A	validado	
Baja California Sur	Gobierno de la Entidad	Partida genérica	2018	FEDERALES (APORTACIONES, SUBSIDIOS Y CONVENIOS)	Salud	12	Salud materna, sexual y reproductiva	0079	Salud materna, sexual y reproductiva	Instituto de Servicios de Salud de Baja California Sur		1 - Gasto corriente	221 - Productos alimenticios para personas	8,300.00	9,000.00	9,000.00	8,300.00	9,000.00	9,000.00	9,000.00	Sin Contratos	Sin Proyectos	N/A	N/A	validado	
Baja California Sur	Gobierno de la Entidad	Partida genérica	2018	FEDERALES (APORTACIONES, SUBSIDIOS Y CONVENIOS)	Salud	12	Salud materna, sexual y reproductiva	0079	Salud materna, sexual y reproductiva	Instituto de Servicios de Salud de Baja California Sur		1 - Gasto corriente	253 - Medicinas y productos farmacéuticos	1,700.00	8,700.00	8,700.00	0.00	0.00	0.00	0.00	Sin Contratos	Sin Proyectos	N/A	N/A	validado	
Baja California Sur	Gobierno de la Entidad	Partida genérica	2018	FEDERALES (APORTACIONES, SUBSIDIOS Y CONVENIOS)	Salud	12	Salud materna, sexual y reproductiva	0079	Salud materna, sexual y reproductiva	Instituto de Servicios de Salud de Baja California Sur		1 - Gasto corriente	254 - Materiales, accesorios y suministros médicos	17,840.00	12,840.00	12,840.00	12,840.00	0.00	0.00	0.00	Sin Contratos	Sin Proyectos	N/A	N/A	validado	
Baja California Sur	Gobierno de la Entidad	Partida genérica	2018	FEDERALES (APORTACIONES, SUBSIDIOS Y CONVENIOS)	Salud	12	Salud materna, sexual y reproductiva	0079	Salud materna, sexual y reproductiva	Instituto de Servicios de Salud de Baja California Sur		1 - Gasto corriente	254 - Otros productos textiles	0.00	300,000.00	300,000.00	0.00	0.00	0.00	0.00	Sin Contratos	Sin Proyectos	N/A	N/A	validado	
Baja California Sur	Gobierno de la Entidad	Programa presupuestario	2018	FEDERALES (APORTACIONES, SUBSIDIOS Y CONVENIOS)	Salud	12	Programas de Atención a Personas con Discapacidad	0039	Sin Específicar	Sin Específicar	0.00	0.00		Total del Programa Presupuestario	13,017,988.00	13,017,988.00	13,017,988.00	9,600,000.00	9,231,969.61	9,231,969.61	9,231,969.61	Sin Contratos	Sin Proyectos	13,017,988.00	N/A		
Baja California Sur	Gobierno de la Entidad	Partida genérica	2018	FEDERALES (APORTACIONES, SUBSIDIOS Y CONVENIOS)	Salud	12	Programas de Atención a Personas con Discapacidad	0039	Programas de Atención a Personas con Discapacidad	Secretaría de Planeación, Programación y Presupuesto		2 - Gasto de inversión	612 - Edificación no habitacional	13,000,000.00	13,000,000.00	13,000,000.00	9,300,000.00	9,231,969.61	9,231,969.61	9,231,969.61	Sin Contratos	Sin Proyectos	N/A	N/A	validado	

Ejecutor	Municipio	Tipo de Registro	Clave de Ramo	Tipo de Recurso	Descripción Ramo	Clave Programa	Descripción Programa	Clave Programa Federal / Convenio / Específico	Programa Federal Nombre	Fondo/Subfondo Financiero	Subsegmento	Tipo de Gasto	Partida	Aprobado	Modificado	Devengado	Ejercido	Pagado	Contratos	Proyectos	Pagado Ejer	Pagado Ej.	Estatus	Observaciones/Comentarios
Baja California Sur	Gobierno de la Entidad	Partida genérica	33 4	FEDERALES (APORTACIONES, SUBSIDIOS Y CONVENIOS)	Salud	12	Programa de Atención a Personas con Discapacidad	0.1.36																
Baja California Sur	Gobierno de la Entidad	Proyectos presupuestarios	33 5	FEDERALES (APORTACIONES, SUBSIDIOS Y CONVENIOS)	Salud	12	PROSPERA Programa de Inclusión Social	5047	Sin Especificar	Sin Especificar	8,425.80	7.20		Total del Programa Presupuestario	23,168,718.00	26,118,363.80	35,118,363.80	4,674,358.98	13,2 [illegible]	[illegible]	11,348,225.49	Sin Contratos	Sin Proyectos	23,168,718.00	N/A		
Baja California Sur	Gobierno de la Entidad	Partida genérica	33 6	FEDERALES (APORTACIONES, SUBSIDIOS Y CONVENIOS)	Salud	12	PROSPERA Programa de Inclusión Social	5047	Programa de Desarrollo Humano Oportunidades	Instituto de Servicios de Salud de Baja California Sur		1 - Gasto corriente	261 - Combustibles, lubricantes y aditivos	460,000.00	460,000.00	460,000.00	460,000.00	460,000.00	Sin Contratos	Sin Proyectos	460,000.00	N/A	Validado	
Baja California Sur	Gobierno de la Entidad	Partida genérica	33 6	FEDERALES (APORTACIONES, SUBSIDIOS Y CONVENIOS)	Salud	12	PROSPERA Programa de Inclusión Social	5072	Programa de Desarrollo Humano Oportunidades	Instituto de Servicios de Salud de Baja California Sur		1 - Gasto corriente	255 - Materiales, accesorios y suministros de laboratorio	985,300.00	985,300.00	985,300.00	[illegible]	[illegible]	Sin Contratos	Sin Proyectos	N/A	N/A	Validado	
Baja California Sur	Gobierno de la Entidad	Partida genérica	33 6	FEDERALES (APORTACIONES, SUBSIDIOS Y CONVENIOS)	Salud	12	PROSPERA Programa de Inclusión Social	5073	Programa de Desarrollo Humano Oportunidades	Instituto de Servicios de Salud de Baja California Sur		1 - Gasto corriente	254 - Llantas, cámaras, accesorios y suministros de hule	15,000.00	15,000.00	15,000.00	0.00	0.00	Sin Contratos	Sin Proyectos	N/A	N/A	Validado	
Baja California Sur	Gobierno de la Entidad	Partida genérica	33 6	FEDERALES (APORTACIONES, SUBSIDIOS Y CONVENIOS)	Salud	12	PROSPERA Programa de Inclusión Social	5073	Programa de Desarrollo Humano Oportunidades	Instituto de Servicios de Salud de Baja California Sur		1 - Gasto corriente	253 - Medicinas y productos farmacéuticos	3,300,000.00	3,300,000.00	3,300,000.00	[illegible]	[illegible]	Sin Contratos	Sin Proyectos	N/A	N/A	Validado	
Baja California Sur	Gobierno de la Entidad	Partida genérica	33 6	FEDERALES (APORTACIONES, SUBSIDIOS Y CONVENIOS)	Salud	12	PROSPERA Programa de Inclusión Social	5073	Programa de Desarrollo Humano Oportunidades	Instituto de Servicios de Salud de Baja California Sur		1 - Gasto corriente	246 - Material eléctrico y electrónico	5,000.00	5,000.00	5,000.00	587.40	587.40	Sin Contratos	Sin Proyectos	N/A	N/A	Validado	
Baja California Sur	Gobierno de la Entidad	Partida genérica	33 6	FEDERALES (APORTACIONES, SUBSIDIOS Y CONVENIOS)	Salud	12	PROSPERA Programa de Inclusión Social	5073	Programa de Desarrollo Humano Oportunidades	Instituto de Servicios de Salud de Baja California Sur		1 - Gasto corriente	221 - Productos alimenticios para personas	20,000.00	20,000.00	20,000.00	[illegible]	[illegible]	Sin Contratos	Sin Proyectos	N/A	N/A	Validado	
Baja California Sur	Gobierno de la Entidad	Partida genérica	33 6	FEDERALES (APORTACIONES, SUBSIDIOS Y CONVENIOS)	Salud	12	PROSPERA Programa de Inclusión Social	5073	Programa de Desarrollo Humano Oportunidades	Instituto de Servicios de Salud de Baja California Sur		1 - Gasto corriente	247 - Materiales y artículos de construcción y de reparación	50,000.00	50,000.00	50,000.00	0.00	0.00	Sin Contratos	Sin Proyectos	0.00	N/A	Validado	
Baja California Sur	Gobierno de la Entidad	Partida genérica	33 6	FEDERALES (APORTACIONES, SUBSIDIOS Y CONVENIOS)	Salud	12	PROSPERA Programa de Inclusión Social	5073	Programa de Desarrollo Humano Oportunidades	Instituto de Servicios de Salud de Baja California Sur		1 - Gasto corriente	256 - Material de limpieza	30,000.00	30,000.00	30,000.00	0.00	0.00	Sin Contratos	Sin Proyectos	N/A	N/A	Validado	
Baja California Sur	Gobierno de la Entidad	Partida genérica	33 6	FEDERALES (APORTACIONES, SUBSIDIOS Y CONVENIOS)	Salud	12	PROSPERA Programa de Inclusión Social	5073	Programa de Desarrollo Humano Oportunidades	Instituto de Servicios de Salud de Baja California Sur		1 - Gasto corriente	244 - Materiales, útiles y equipos menores de tecnologías de la información y comunicaciones	150,300.00	150,300.00	150,300.00	0.00	0.00	Sin Contratos	Sin Proyectos	0.00	N/A	Validado	
Baja California Sur	Gobierno de la Entidad	Partida genérica	33 6	FEDERALES (APORTACIONES, SUBSIDIOS Y CONVENIOS)	Salud	12	PROSPERA Programa de Inclusión Social	5073	Programa de Desarrollo Humano Oportunidades	Instituto de Servicios de Salud de Baja California Sur		1 - Gasto corriente	217 - Materiales, útiles y equipos menores de oficina	200,000.00	200,000.00	200,000.00	[illegible]	145,364.46	Sin Contratos	Sin Proyectos	N/A	N/A	Validado	
Baja California Sur	Gobierno de la Entidad	Partida genérica	33 6	FEDERALES (APORTACIONES, SUBSIDIOS Y CONVENIOS)	Salud	12	PROSPERA Programa de Inclusión Social	5073	Programa de Desarrollo Humano Oportunidades	Instituto de Servicios de Salud de Baja California Sur		1 - Gasto corriente	113 - Prima de vacaciones, dominical y gratificación de fin de año	1,040,841.51	1,040,841.51	1,040,841.51	0.00	0.00	Sin Contratos	Sin Proyectos	N/A	N/A	Validado	
Baja California Sur	Gobierno de la Entidad	Partida genérica	33 6	FEDERALES (APORTACIONES, SUBSIDIOS Y CONVENIOS)	Salud	12	PROSPERA Programa de Inclusión Social	5073	Programa de Desarrollo Humano Oportunidades	Instituto de Servicios de Salud de Baja California Sur		1 - Gasto corriente	112 - Nóminas base al personal eventual	8,264,219.30	9,264,219.30	9,264,219.30	9,264,219.30	9,989,711.87	Sin Contratos	Sin Proyectos	N/A	N/A	Validado	

Ejecutor	Municipio	Tipo de Registro	Fondo de Financiamiento	Ramo	Clave Ramo	Descripción Programa	Clave Programa	Programa Fondo Convenio Reprogramación	Dependencia Ejecutora	Fondo Federal Estatal	Prioridad	Eje de Gasto	Capítulo	Aprobado	Comprometido	Devengado	Ejercido	Pagado	Convenios	Proyectos	Pagado SRFT	Pagado LGCG	Ejercicio	Observaciones/Explicaciones
Baja California Sur	Gobierno del Estado	Partida genérica	2018	FEDERALES (APORTACIONES, SUBSIDIOS Y CONVENIOS)	Salud	12	PROGRAMA Programa de Inclusión Social	5073	Programa de Desarrollo Humano Oportunidades	Instituto de Servicios de Salud de Baja California Sur			2 - Gasto de inversión	531 - Instrumental médico y de laboratorio	139,204.00	139,204.00	139,204.00	0.00	0.00	0.00	0.00	Sin Contratos	Sin Proyectos	N/A	N/A	Validado	
Baja California Sur	Gobierno del Estado	Partida genérica	2018	FEDERALES (APORTACIONES, SUBSIDIOS Y CONVENIOS)	Salud	12	PROGRAMA Programa de Inclusión Social	5073	Programa de Desarrollo Humano Oportunidades	Instituto de Servicios de Salud de Baja California Sur			2 - Gasto de inversión	331 - Equipo para la producción	1,469,960.46	1,469,960.46	1,469,960.46	0.00	0.00	0.00	0.00	Sin Contratos	Sin Proyectos	N/A	N/A	Validado	
Baja California Sur	Gobierno del Estado	Partida genérica	2018	FEDERALES (APORTACIONES, SUBSIDIOS Y CONVENIOS)	Salud	12	PROGRAMA Programa de Inclusión Social	5073	Programa de Desarrollo Humano Oportunidades	Instituto de Servicios de Salud de Baja California Sur			1 - Gasto corriente	121 - Viáticos y similares	700,000.00	700,000.00	700,000.00	186,304.80	186,304.80	0.00	0.00	Sin Contratos	Sin Proyectos	N/A	N/A	Validado	
Baja California Sur	Gobierno del Estado	Partida genérica	2018	FEDERALES (APORTACIONES, SUBSIDIOS Y CONVENIOS)	Salud	12	PROGRAMA Programa de Inclusión Social	5073	Programa de Desarrollo Humano Oportunidades	Instituto de Servicios de Salud de Baja California Sur			1 - Gasto corriente	294 - Refacciones y accesorios menores de equipo de cómputo y tecnologías de la información	50,000.00	50,000.00	41,160.00	41,160.00	41,160.00	0.00	0.00	Sin Contratos	Sin Proyectos	N/A	N/A	Validado	
Baja California Sur	Gobierno del Estado	Partida genérica	2018	FEDERALES (APORTACIONES, SUBSIDIOS Y CONVENIOS)	Salud	12	PROGRAMA Programa de Inclusión Social	5073	Programa de Desarrollo Humano Oportunidades	Instituto de Servicios de Salud de Baja California Sur			1 - Gasto corriente	296 - Refacciones y accesorios menores de mobiliario y equipo	50,000.00	50,000.00	50,000.00	33,180.00	33,180.00	71,160.00	73,143.30	Sin Contratos	Sin Proyectos	N/A	N/A	Validado	
Baja California Sur	Gobierno del Estado	Partida genérica	2018	FEDERALES (APORTACIONES, SUBSIDIOS Y CONVENIOS)	Salud	12	PROGRAMA Programa de Inclusión Social	5073	Programa de Desarrollo Humano Oportunidades	Instituto de Servicios de Salud de Baja California Sur			1 - Gasto corriente	317 - Servicios de acceso de internet, redes y procesamiento de información	40,000.00	40,000.00	40,000.00	0.00	0.00	0.00	0.00	Sin Contratos	Sin Proyectos	N/A	N/A	Validado	
Baja California Sur	Gobierno del Estado	Partida genérica	2018	FEDERALES (APORTACIONES, SUBSIDIOS Y CONVENIOS)	Salud	12	PROGRAMA Programa de Inclusión Social	5073	Programa de Desarrollo Humano Oportunidades	Instituto de Servicios de Salud de Baja California Sur			1 - Gasto corriente	336 - Servicios de apoyo administrativo, traducción, fotocopiado e impresión	130,000.00	130,000.00	130,000.00	0.00	0.00	0.00	0.00	Sin Contratos	Sin Proyectos	N/A	N/A	Validado	
Baja California Sur	Gobierno del Estado	Partida genérica	2018	FEDERALES (APORTACIONES, SUBSIDIOS Y CONVENIOS)	Salud	12	PROGRAMA Programa de Inclusión Social	5073	Programa de Desarrollo Humano Oportunidades	Instituto de Servicios de Salud de Baja California Sur			1 - Gasto corriente	341 - Servicios financieros y bancarios	0.00	3,482.58	3,482.58	3,482.58	3,482.58	3,482.58	3,482.58	Sin Contratos	Sin Proyectos	N/A	N/A	Validado	
Baja California Sur	Gobierno del Estado	Partida genérica	2018	FEDERALES (APORTACIONES, SUBSIDIOS Y CONVENIOS)	Salud	12	PROGRAMA Programa de Inclusión Social	5073	Programa de Desarrollo Humano Oportunidades	Instituto de Servicios de Salud de Baja California Sur			1 - Gasto corriente	345 - Seguro de bienes patrimoniales	100,000.00	100,000.00	100,000.00	61,572.96	61,572.96	61,572.96	61,572.96	Sin Contratos	Sin Proyectos	N/A	N/A	Validado	
Baja California Sur	Gobierno del Estado	Partida genérica	2018	FEDERALES (APORTACIONES, SUBSIDIOS Y CONVENIOS)	Salud	12	PROGRAMA Programa de Desarrollo Humano Oportunidades	5073	Programa de Desarrollo Humano Oportunidades	Instituto de Servicios de Salud de Baja California Sur			1 - Gasto corriente	351 - Conservación y mantenimiento menor de inmuebles	2,811,240.46	2,811,240.46	2,811,240.46	1,337,504.67	1,337,504.67	1,332,114.51	1,332,114.51	Sin Contratos	Sin Proyectos	N/A	N/A	Validado	
Baja California Sur	Gobierno del Estado	Partida genérica	2018	FEDERALES (APORTACIONES, SUBSIDIOS Y CONVENIOS)	Salud	12	PROGRAMA Programa de Inclusión Social	5073	Programa de Desarrollo Humano Oportunidades	Instituto de Servicios de Salud de Baja California Sur			1 - Gasto corriente	357 - Instalación, reparación y mantenimiento de equipo de cómputo y tecnología de la información	50,000.00	50,000.00	50,000.00	0.00	0.00	0.00	0.00	Sin Contratos	Sin Proyectos	N/A	N/A	Validado	
Baja California Sur	Gobierno del Estado	Partida genérica	2018	FEDERALES (APORTACIONES, SUBSIDIOS Y CONVENIOS)	Salud	12	PROGRAMA Programa de Desarrollo Humano Oportunidades	5073	Programa de Desarrollo Humano Oportunidades	Instituto de Servicios de Salud de Baja California Sur			1 - Gasto corriente	354 - Instalación, reparación y mantenimiento de mobiliario e instrumental médico y de laboratorio	348,856.45	348,856.45	348,856.45	264,329.75	264,329.75	264,329.75	264,329.75	Sin Contratos	Sin Proyectos	N/A	N/A	Validado	
Baja California Sur	Gobierno del Estado	Partida genérica	2018	FEDERALES (APORTACIONES, SUBSIDIOS Y CONVENIOS)	Salud	12	PROGRAMA Programa de Inclusión Social	5073	Programa de Desarrollo Humano Oportunidades	Instituto de Servicios de Salud de Baja California Sur			1 - Gasto corriente	355 - Reparación y mantenimiento de equipo de transporte	90,000.00	90,000.00	90,000.00	3,760.21	2,258.61	3,258.61	3,258.61	Sin Contratos	Sin Proyectos	N/A	N/A	Validado	

Ente(s)	Municipio	Tipo de Registro	Clave de Entidad	Tipo de Fondo	Descripción Ramo	Clave Ramo	Descripción Programa	Clave Programa	Programa Fondo Convenio Reprodirc	Dependencia Ejecutora	Fondo de Pensiones	Fideicomiso	Clave de Ramo	Partida	Aprobado	Modificado	Los mismos recaudados	Comprometido	Devengado	Ejercido	Pagado	Contratos	Proyectos	Pagado del PEF	Pagado (a)	ESTATUS	Observaciones/Lagunas
Baja California Sur	Gobierno de la Entidad	Partida genérica	3018	FEDERALES (APORTACIONES, SUBSIDIOS Y CONVENIOS)	Salud	12	PROGRESA Programa de Inclusión Social	0072	Programa de Desarrollo Humano Oportunidades	Instituto de Servicios de Salud de Baja California Sur			1 - Gasto corriente	399 - Servicios de jardinería y fumigación	300,000.00	300,000.00	300,000.00	266,400.72	133,432.16	131,660.30	131,660.30	Sin Contratos	Sin Proyectos	N.A.	N.A.	Ejercido	
Baja California Sur	Gobierno de la Entidad	Partida genérica	3018	FEDERALES (APORTACIONES, SUBSIDIOS Y CONVENIOS)	Salud	12	PROGRESA Programa de Inclusión Social	0072	Programa de Desarrollo Humano Oportunidades	Instituto de Servicios de Salud de Baja California Sur			1 - Gasto corriente	371 - Pasajes aéreos	700,000.00	700,000.00	700,000.00	88,918.25	88,918.25	38,818.25	38,818.25	Sin Contratos	Sin Proyectos	N.A.	N.A.	Validado	
Baja California Sur	Gobierno de la Entidad	Partida genérica	3018	FEDERALES (APORTACIONES, SUBSIDIOS Y CONVENIOS)	Salud	12	PROGRESA Programa de Inclusión Social	0072	Programa de Desarrollo Humano Oportunidades	Instituto de Servicios de Salud de Baja California Sur			1 - Gasto corriente	375 - Pasajes terrestres	50,000.00	50,000.00	50,000.00	4,917.50	3,690.18	3,690.18	3,690.18	Sin Contratos	Sin Proyectos	N.A.	N.A.	Validado	
Baja California Sur	Gobierno de la Entidad	Partida genérica	3018	FEDERALES (APORTACIONES, SUBSIDIOS Y CONVENIOS)	Salud	12	PROGRESA Programa de Inclusión Social	0072	Programa de Desarrollo Humano Oportunidades	Instituto de Servicios de Salud de Baja California Sur			1 - Gasto corriente	376 - Viáticos en el país	450,000.00	450,000.00	450,000.00	344,870.00	344,870.00	270,810.00	270,810.00	Sin Contratos	Sin Proyectos	N.A.	N.A.	Validado	
Baja California Sur	Gobierno de la Entidad	Partida genérica	3018	FEDERALES (APORTACIONES, SUBSIDIOS Y CONVENIOS)	Salud	12	PROGRESA Programa de Inclusión Social	0072	Programa de Desarrollo Humano Oportunidades	Instituto de Servicios de Salud de Baja California Sur			1 - Gasto corriente	383 - Congresos y convenciones	430,000.00	430,000.00	430,000.00	331,736.00	331,736.00	143,761.00	143,761.00	Sin Contratos	Sin Proyectos	N.A.	N.A.	Validado	
Baja California Sur	Gobierno de la Entidad	Partida genérica	3018	FEDERALES (APORTACIONES, SUBSIDIOS Y CONVENIOS)	Salud	12	PROGRESA Programa de Inclusión Social	0072	Programa de Desarrollo Humano Oportunidades	Instituto de Servicios de Salud de Baja California Sur			1 - Gasto corriente	387 - Impresiones y similares	40,000.00	40,000.00	40,000.00	12,901.05	12,900.00	12,900.00	2,902.20	Sin Contratos	Sin Proyectos	N.A.	N.A.	Validado	
Baja California Sur	Gobierno de la Entidad	Partida genérica	3018	FEDERALES (APORTACIONES, SUBSIDIOS Y CONVENIOS)	Salud	12	PROGRESA Programa de Inclusión Social	0072	Programa de Desarrollo Humano Oportunidades	Instituto de Servicios de Salud de Baja California Sur			1 - Gasto corriente	394 - Erogaciones por concepto de impuestos y derechos	1,470,300.00	1,470,300.00	1,470,300.00	0.00	0.00	0.00		Sin Contratos	Sin Proyectos	N.A.	N.A.	Validado	
Baja California Sur	Gobierno de la Entidad	Partida genérica	3018	FEDERALES (APORTACIONES, SUBSIDIOS Y CONVENIOS)	Salud	12	PROGRESA Programa de Inclusión Social	0072	Programa de Desarrollo Humano Oportunidades	Instituto de Servicios de Salud de Baja California Sur			2 - Gasto de inversión	511 - Muebles de oficina y estantería	80,000.00	80,000.00	80,000.00	5,214.81	5,214.81	5,214.81		Sin Contratos	Sin Proyectos	N.A.	N.A.	Validado	
Baja California Sur	Gobierno de la Entidad	Partida genérica	3018	FEDERALES (APORTACIONES, SUBSIDIOS Y CONVENIOS)	Salud	12	PROGRESA Programa de Inclusión Social	0072	Programa de Desarrollo Humano Oportunidades	Instituto de Servicios de Salud de Baja California Sur			2 - Gasto de inversión	515 - Equipo de cómputo y de tecnologías de la información	100,000.00	100,000.00	100,000.00	0.00	0.00	0.00	0.00	Sin Contratos	Sin Proyectos	N.A.	N.A.	Validado	
Baja California Sur	Gobierno de la Entidad	Partida genérica	3018	FEDERALES (APORTACIONES, SUBSIDIOS Y CONVENIOS)	Salud	12	PROGRESA Programa de Inclusión Social	0072	Programa de Desarrollo Humano Oportunidades	Instituto de Servicios de Salud de Baja California Sur			2 - Gasto de inversión	519 - Otros equipos y equipos de administración	100,000.00	100,000.00	100,000.00	0.00	0.00	0.00	0.00	Sin Contratos	Sin Proyectos	N.A.	N.A.	Validado	
Baja California Sur	Gobierno de la Entidad	Partida genérica	3018	FEDERALES (APORTACIONES, SUBSIDIOS Y CONVENIOS)	Salud	12	Fortalecimiento a la atención médica	0200	Sin Especificar	Sin Especificar				Total del Programa Presupuestario	9,279,301.00	9,279,301.00	1,368,211.80	2,248,867.11	2,218,867.04	2,218,867.04	2,218,867.04	Sin Contratos	Sin Proyectos	1,368,211.80	N.A.		
Baja California Sur	Gobierno de la Entidad	Partida genérica	3018	FEDERALES (APORTACIONES, SUBSIDIOS Y CONVENIOS)	Salud	12	Fortalecimiento a la atención médica	0200	Unidades Médicas Móviles	Instituto de Servicios de Salud de Baja California Sur			1 - Gasto corriente	312 - Pasajes aéreos	3.50	3,430.00	3,430.00	2,211.08	2,211.08	1,341.58	1,341.58	Sin Contratos	Sin Proyectos	N.A.	N.A.	Validado	
Baja California Sur	Gobierno de la Entidad	Partida genérica	3018	FEDERALES (APORTACIONES, SUBSIDIOS Y CONVENIOS)	Salud	12	Fortalecimiento a la atención médica	0200	Unidades Médicas Móviles	Instituto de Servicios de Salud de Baja California Sur			1 - Gasto corriente	131 - Honorarios asimilables a salarios	5,078,834.34	5,078,834.34	1,187,333.48	2,187,333.49	2,187,333.49	2,141,533.49	2,141,533.49	Sin Contratos	Sin Proyectos	N.A.	N.A.	Validado	
Baja California Sur	Gobierno de la Entidad	Partida genérica	3018	FEDERALES (APORTACIONES, SUBSIDIOS Y CONVENIOS)	Salud	12	Fortalecimiento a la atención médica	0200	Unidades Médicas Móviles	Instituto de Servicios de Salud de Baja California Sur			1 - Gasto corriente	376 - Viáticos en el país	108,000.00	118,861.87	118,861.87	43,350.00	43,350.00	43,350.00	43,350.00	Sin Contratos	Sin Proyectos	N.A.	N.A.	Validado	

GOBIERNO DE BAJA CALIFORNIA SUR
SECRETARÍA DE FINANZAS Y ADMINISTRACIÓN
DIRECCIÓN DE CONTABILIDAD
Informe sobre Ejercicio, Destino y Resultados de los Recursos Federales Transferidos a las Entidades Federativas y Municipios
Avance Financiero
Ciclo Reportado: 2018
Periodo Reportado I Tercer Trimestre

Ambito	Municipio	Tipo de Programa	Ejercicio Fiscal	Tipo de Recurso	Modalidad Programa	Clave Programa	Descripción Programa	Clave Programa	Programa o Fondo Convenio - Ramo/Rubro	Dependencia Operadora	Trimestre Reportado	Tipología	Tipo de Gasto	Capítulo	Importe	Importe	Importe	Importe	Importe	Importe	Importe	Importe	Importe	Importe	Importe	Observaciones/Comentarios
Baja California Sur	Gobierno de la Entidad	Fondo general	2018	FEDERALES (APORTACIONES, SUBSIDIOS Y CONVENIOS)	Salud	12	Fortalecimiento a la atención médica	5132	Unidades Médicas Rurales	Instituto de Servicios de Salud de Baja California Sur			1 - Gasto corriente	3721 - Pasajes aéreos	0.00	18,812.58	18,812.58	14,812.87	4,812.81	14,812.81	14,812.81	Sin Contratos	Sin Proyectos	N/A	N/A	validado	
Baja California Sur	Gobierno de la Entidad	Fondo general	2018	FEDERALES (APORTACIONES, SUBSIDIOS Y CONVENIOS)	Salud	12	Fortalecimiento a la atención médica	0200	Unidades Médicas Rurales	Instituto de Servicios de Salud de Baja California Sur			1 - Gasto corriente	215 - Materiales, útiles y equipos menores de oficina	0.00	0.00	0.00	0.00	0.00	0.00	0.00	Sin Contratos	Sin Proyectos	N/A	N/A	Validado	
Baja California Sur	Gobierno de la Entidad	Programa presupuestario	2018	FEDERALES (APORTACIONES, SUBSIDIOS Y CONVENIOS)	Salud	12	Programa de Desarrollo Comunitario Comunidad Saludable	0251	Sin Especificar	Sin Especificar	4Q.12	3.30		Capítulo 4000 Transferencias, Asignaciones, Subsidios y Otras Ayudas	1,904,300.00	1,904,940.12	1,904,940.12	1,617,960.30	1,111,341.78	1,111,341.78	1,111,341.78	Sin Contratos	Sin Proyectos	1,904,300.00	N/A		
Baja California Sur	Gobierno de la Entidad	Fondo general	2018	FEDERALES (APORTACIONES, SUBSIDIOS Y CONVENIOS)	Salud	12	Programa de Desarrollo Comunitario Comunidad Saludable	0251	COMUNIDAD SALUDABLE	ESTATAL PARA EL DESARROLLO INTEGRAL DE LA FAMILIA DEL ESTADO DE BCS			2 - Gasto de inversión	5151 - Muebles, excepto de oficina y estantería	473,000.00	472,871.69	472,871.69	0.00	0.00	0.00	0.00	Sin Contratos	Sin Proyectos	N/A	N/A	validado	EL PROGRAMA SE ENCUENTRE EN PROCESO DE FALLO DE LICITACION No. 903011992-E48. EN OFICIO EMITIDO POR EL DIR. GENERAL MATERIALES DE FECHA 27 DE SEPTIEMBRE DE 2018
Baja California Sur	Gobierno de la Entidad	Fondo general	2018	FEDERALES (APORTACIONES, SUBSIDIOS Y CONVENIOS)	Salud	12	Programa de Desarrollo Comunitario Comunidad Saludable	0251	COMUNIDAD DE NIÑOS	SISTEMA ESTATAL PARA EL DESARROLLO INTEGRAL DE LA FAMILIA DEL ESTADO DE BCS			1 - Gasto corriente	324 - Servicios de subrogación	1,414,000.00	1,432,648.51	1,432,648.51	1,432,000.00	1,141,541.78	1,141,541.78	1,141,541.78	Sin Contratos	Sin Proyectos	N/A	N/A	Validado	EL PROGRAMA DE CAPACITACION SE ENCUENTRA CANCELADO SE NORMALIZO MODIFICADO Y EL ALCANCE INCLUYE $48.24 DE RENDIMIENTOS
Baja California Sur	Gobierno de la Entidad	Fondo general	2018	FEDERALES (APORTACIONES, SUBSIDIOS Y CONVENIOS)	Salud	12	Seguro Popular	0001	Sin Especificar	Sin Especificar	1,271,810.17	0.00		Capítulo 4000 Transferencias, Asignaciones, Subsidios y Otras Ayudas	146,155,568.80	144,197,368.30	138,873,143.30	138,841,314.00	85,828,914.00	48,836,914.00	48,801,614.00	Sin Contratos	Sin Proyectos	146,155,568.80	N/A		
Baja California Sur	Gobierno de la Entidad	Fondo general	2018	FEDERALES (APORTACIONES, SUBSIDIOS Y CONVENIOS)	Salud	12	Seguro Popular	0005	Seguro Popular	Instituto de Servicios de Salud de Baja California Sur			1 - Gasto corriente	356 - Mantenimiento y conservación de maquinaria y equipo médico	1,636,488.00	2,144,841.00	2,144,841.00	2,144,841.00	1,636,141.20	1,636,141.20	1,636,141.00	Sin Contratos	Sin Proyectos	N/A	N/A	validado	
Baja California Sur	Gobierno de la Entidad	Fondo general	2018	FEDERALES (APORTACIONES, SUBSIDIOS Y CONVENIOS)	Salud	12	Seguro Popular	0005	Seguro Popular	Instituto de Servicios de Salud de Baja California Sur			1 - Gasto corriente	356 - Mantenimiento y conservación de maquinaria y equipo médico	524,982.00	524,982.00	524,982.00	524,982.00	0.00	0.00	0.00	Sin Contratos	Sin Proyectos	N/A	N/A	validado	
Baja California Sur	Gobierno de la Entidad	Fondo general	2018	FEDERALES (APORTACIONES, SUBSIDIOS Y CONVENIOS)	Salud	12	Seguro Popular	0001	Seguro Popular	Instituto de Servicios de Salud de Baja California Sur			1 - Gasto corriente	359 - Otros materiales y artículos de construcción y reparación	371,610.30	371,610.30	371,610.00	371,610.00	0.00	0.00	0.00	Sin Contratos	Sin Proyectos	N/A	N/A	Validado	
Baja California Sur	Gobierno de la Entidad	Fondo general	2018	FEDERALES (APORTACIONES, SUBSIDIOS Y CONVENIOS)	Salud	12	Seguro Popular	0005	Seguro Popular	Instituto de Servicios de Salud de Baja California Sur			1 - Gasto corriente	381 - Servicios de vigilancia	800,000.00	800,000.00	800,000.00	800,000.00	800,000.00	400,000.00	800,000.00	Sin Contratos	Sin Proyectos	N/A	N/A	Validado	
Baja California Sur	Gobierno de la Entidad	Fondo general	2018	FEDERALES (APORTACIONES, SUBSIDIOS Y CONVENIOS)	Salud	12	Seguro Popular	0005	Seguro Popular	Instituto de Servicios de Salud de Baja California Sur			1 - Gasto corriente	215 - Materiales y útiles de oficina	81,807.30	81,807.30	81,807.00	81,807.00	0.00	0.00	0.00	Sin Contratos	Sin Proyectos	N/A	N/A	Validado	
Baja California Sur	Gobierno de la Entidad	Fondo general	2018	FEDERALES (APORTACIONES, SUBSIDIOS Y CONVENIOS)	Salud	12	Seguro Popular	0005	Seguro Popular	Instituto de Servicios de Salud de Baja California Sur			1 - Gasto corriente	356 - Refacciones y accesorios menores de equipo de transporte	360,300.00	360,300.00	2,435.00	2,435.00	2,056.00	2,056.00	2,056.00	Sin Contratos	Sin Proyectos	N/A	N/A	validado	
Baja California Sur	Gobierno de la Entidad	Fondo general	2018	FEDERALES (APORTACIONES, SUBSIDIOS Y CONVENIOS)	Salud	12	Seguro Popular	0005	Seguro Popular	Instituto de Servicios de Salud de Baja California Sur			1 - Gasto corriente	311 - Energía eléctrica	20,000,000.00	20,000,000.00	20,000,000.00	23,000,000.00	19,992,776.00	19,992,776.00	19,992,776.00	Sin Contratos	Sin Proyectos	N/A	N/A	validado	
Baja California Sur	Gobierno de la Entidad	Fondo general	2018	FEDERALES (APORTACIONES, SUBSIDIOS Y CONVENIOS)	Salud	12	Seguro Popular	0005	Seguro Popular	Instituto de Servicios de Salud de Baja California Sur			1 - Gasto corriente	311 - Agua	8,714,324.00	8,714,324.00	8,714,324.00	8,714,324.00	0.00	0.00	0.00	Sin Contratos	Sin Proyectos	N/A	N/A	validado	

30/11/2018 BOLETÍN OFICIAL N°57

Entidad	Municipio	Tipo de Registro	Ciclo de Recursos	Tipo de Aportación	Descripción Ramo	Clave Ramo	Descripción Programa	Clave Programa	Programa Fondo Convenio Especifico	Dependencia o Ejecutora	Beneficiario Municipio	Tipo Apoyo	Tipo de Ramo	Partida	Aprobado	Modificado	Devengado (Ministrado)	Comprometido	Devengado	Ejercido	Pagado	Contratos	Proyectos	Pagado REPSS	Avance % Financiero	ESTATUS	Observaciones/Comentarios
Baja California Sur	Gobierno de la Entidad	Partida genérica	2018	FEDERALES (APORTACIONES, SUBSIDIOS Y CONVENIOS)	Salud	12	Seguro Popular	U200	Seguro Popular	Instituto de Servicios de Salud de Baja California Sur			1 - Gasto corriente	211 - Materiales de oficina	$0,000.00	$0,000.00	$5,284.00	$5,284.00	$8,176.00	$8,176.00	$8,176.00	Sin Contratos	Sin Proyectos	N/A	N/A	validado	
Baja California Sur	Gobierno de la Entidad	Partida genérica	2018	FEDERALES (APORTACIONES, SUBSIDIOS Y CONVENIOS)	Salud	12	Seguro Popular	U200	Seguro Popular	Instituto de Servicios de Salud de Baja California Sur			1 - Gasto corriente	338 - Servicios de vigilancia, investigación y protección especializados	$ 12,779,518.20	$ 18,844,758.20	$ 11,170,211.30	$ 11,170,211.30	$ 6,674,961.06	$ 6,675,100.30	$ 6,961,560.30	Sin Contratos	Sin Proyectos	N/A	N/A	validado	
Baja California Sur	Gobierno de la Entidad	Partida genérica	2018	FEDERALES (APORTACIONES, SUBSIDIOS Y CONVENIOS)	Salud	12	Seguro Popular	U200	Seguro Popular	Instituto de Servicios de Salud de Baja California Sur			1 - Gasto corriente	353 - Reparación y mantenimiento de equipo de transporte	$ 129.00	$ 129.00	$ 43,749.00	$ 43,749.00	$ 34,619.30	$ 31,996.00	$ 31,996.00	Sin Contratos	Sin Proyectos	N/A	N/A	validado	
Baja California Sur	Gobierno de la Entidad	Partida genérica	2018	FEDERALES (APORTACIONES, SUBSIDIOS Y CONVENIOS)	Salud	12	Seguro Popular	U200	Seguro Popular	Instituto de Servicios de Salud de Baja California Sur			1 - Gasto corriente	317 - Instalación, reparación y mantenimiento de maquinaria, otros equipos y herramienta	$ 2,239,231.00	$ 2,239,231.00	$ 2,213,056.30	$ 2,213,056.30	$ 1,918,331.00	$ 1,918,331.00	$ 1,519,232.50	Sin Contratos	Sin Proyectos	N/A	N/A	validado	
Baja California Sur	Gobierno de la Entidad	Partida genérica	2018	FEDERALES (APORTACIONES, SUBSIDIOS Y CONVENIOS)	Salud	12	Seguro Popular	U200	Seguro Popular	Instituto de Servicios de Salud de Baja California Sur			1 - Gasto corriente	299 - Servicios de creación y aplicación de contenido exclusivamente a través de Internet	$ 50,000.00	50,000.00	$ 50,000.00	$ 50,000.00	$ 0.00	$ 0.00	$ 0.00	Sin Contratos	Sin Proyectos	N/A	N/A	validado	
Baja California Sur	Gobierno de la Entidad	Partida genérica	2018	FEDERALES (APORTACIONES, SUBSIDIOS Y CONVENIOS)	Salud	12	Seguro Popular	U200	Seguro Popular	Instituto de Servicios de Salud de Baja California Sur			2 - Gasto de inversión	512 - Maquinaria y equipo industrial	$ 61,179.00	$ 61,179.00	$ 61,179.00	$ 61,179.00	0.00	0.00	0.00	Sin Contratos	Sin Proyectos	N/A	N/A	validado	
Baja California Sur	Gobierno de la Entidad	Partida genérica	2018	FEDERALES (APORTACIONES, SUBSIDIOS Y CONVENIOS)	Salud	12	Seguro Popular	U200	Seguro Popular	Instituto de Servicios de Salud de Baja California Sur			1 - Gasto corriente	113 - Sueldos base al personal eventual	$ 11,813,671.00	$ 17,355,281.00	$ 10,791,806.00	$ 10,563,284.00	$ 11,625,901.20	$ 11,625,901.20	$ 11,625,901.20	Sin Contratos	Sin Proyectos	N/A	N/A	validado	
Baja California Sur	Gobierno de la Entidad	Partida genérica	2018	FEDERALES (APORTACIONES, SUBSIDIOS Y CONVENIOS)	Salud	12	Seguro Popular	U200	Seguro Popular	Instituto de Servicios de Salud de Baja California Sur			1 - Gasto corriente	121 - Honorarios asimilables a salarios	$ 860,900.00	$ 847,810.00	$ 847,810.00	$ 847,810.00	$ 847,810.00	$ 847,810.00	$ 847,810.00	Sin Contratos	Sin Proyectos	N/A	N/A	validado	
Baja California Sur	Gobierno de la Entidad	Partida genérica	2018	FEDERALES (APORTACIONES, SUBSIDIOS Y CONVENIOS)	Salud	12	Seguro Popular	U200	Seguro Popular	Instituto de Servicios de Salud de Baja California Sur			1 - Gasto corriente	122 - Sueldos base al personal eventual	$ 6,918,671.00	$ 6,918,671.00	$ 6,837,751.00	$ 6,837,751.00	$ 6,836,513.30	$ 6,836,513.30	$ 6,836,513.30	Sin Contratos	Sin Proyectos	N/A	N/A	validado	
Baja California Sur	Gobierno de la Entidad	Partida genérica	2018	FEDERALES (APORTACIONES, SUBSIDIOS Y CONVENIOS)	Salud	12	Seguro Popular	U200	Seguro Popular	Instituto de Servicios de Salud de Baja California Sur			1 - Gasto corriente	131 - Primas por años de servicios efectivos prestados	$ 137,871.00	$ 141,821.00	$ 141,821.00	$ 141,821.00	$ 141,913.00	$ 141,913.00	$ 141,913.00	Sin Contratos	Sin Proyectos	N/A	N/A	validado	
Baja California Sur	Gobierno de la Entidad	Partida genérica	2018	FEDERALES (APORTACIONES, SUBSIDIOS Y CONVENIOS)	Salud	12	Seguro Popular	U200	Seguro Popular	Instituto de Servicios de Salud de Baja California Sur			1 - Gasto corriente	132 - Primas por antigüedad, retroactividad y gratificación de fin de año	$ 3,718,670.00	$ 3,718,670.00	$ 3,718,670.00	$ 3,718,670.00	$ 3,718,670.00	$ 3,718,670.00	$ 3,718,670.00	Sin Contratos	Sin Proyectos	N/A	N/A	validado	
Baja California Sur	Gobierno de la Entidad	Partida genérica	2018	FEDERALES (APORTACIONES, SUBSIDIOS Y CONVENIOS)	Salud	12	Seguro Popular	U200	Seguro Popular	Instituto de Servicios de Salud de Baja California Sur			1 - Gasto corriente	134 - Compensaciones	$ 9,721,451.00	$ 9,721,451.00	$ 9,697,218.00	$ 9,697,294.30	$ 9,595,538.30	$ 9,561,376.00	$ 9,561,376.00	Sin Contratos	Sin Proyectos	N/A	N/A	validado	
Baja California Sur	Gobierno de la Entidad	Partida genérica	2018	FEDERALES (APORTACIONES, SUBSIDIOS Y CONVENIOS)	Salud	12	Seguro Popular	U200	Seguro Popular	Instituto de Servicios de Salud de Baja California Sur			1 - Gasto corriente	154 - Prestaciones contractuales	$ 7,726,446.00	$ 7,726,446.00	$ 6,163,314.00	$ 6,127,218.00	$ 5,771,068.30	$ 5,771,068.30	$ 5,771,068.30	Sin Contratos	Sin Proyectos	N/A	N/A	validado	
Baja California Sur	Gobierno de la Entidad	Partida genérica	2018	FEDERALES (APORTACIONES, SUBSIDIOS Y CONVENIOS)	Salud	12	Seguro Popular	U200	Seguro Popular	Instituto de Servicios de Salud de Baja California Sur			1 - Gasto corriente	159 - Otras prestaciones sociales y económicas	$ 8,811,881.30	$ 8,811,881.00	$ 8,391,515.00	$ 8,388,819.00	$ 8,186,012.30	$ 8,186,012.30	$ 8,186,012.30	Sin Contratos	Sin Proyectos	N/A	N/A	validado	

Entidad	Municipio	Tipo de Registro	Clave de la Entidad	Fuente de Financiamiento	Descripción Ramo	Clave Ramo	Descripción Programa	Clave Programa	Programa Sujeto a Reglas de Operación	Programa Federal	Subfunción	Estrategia	Tipo de Gasto	Partida	Aprobado	Modificado	Devengado	Comprometido	Ejercido	Pagado	Capítulo	Proyecto	Pagado 3er Trimestre	Pagado 4to	Estatus	Observaciones
Baja California Sur	Gobierno de la Entidad	Partida genérica	3031	FEDERALES (APORTACIONES, SUBSIDIOS Y CONVENIOS)	Salud	12	Seguro Popular	U005	Seguro Popular				1 - Gasto corriente	121 - Honorarios	847,710.00	842,210.00	704,774.00	138,174.00	83,041.00	83,041.00	Sin Capítulo	Sin Proyecto	N/A	N/A	Validado	
Baja California Sur	Gobierno de la Entidad	Partida genérica	3031	FEDERALES (APORTACIONES, SUBSIDIOS Y CONVENIOS)	Salud	12	Seguro Popular	U005	Seguro Popular				1 - Gasto corriente	211 - Materiales, útiles y equipos menores de oficina	35,000.00	35,000.00	35,000.00	35,000.00	0.00	0.00	0.00	Sin Proyecto	N/A	N/A	Validado	
Baja California Sur	Gobierno de la Entidad	Partida genérica	3031	FEDERALES (APORTACIONES, SUBSIDIOS Y CONVENIOS)	Salud	12	Seguro Popular	U005	Seguro Popular				1 - Gasto corriente	216 - Materiales, útiles y equipos menores de tecnologías de la información y comunicaciones	30,000.00	30,000.00	30,000.00	30,000.00	0.00	0.00	0.00	Sin Proyecto	N/A	N/A	Validado	
Baja California Sur	Gobierno de la Entidad	Partida genérica	3031	FEDERALES (APORTACIONES, SUBSIDIOS Y CONVENIOS)	Salud	12	Seguro Popular	U005	Seguro Popular				1 - Gasto corriente	331 - Asesorías para la operación de programas	123,870.00	123,870.00	123,870.00	123,870.00	0.00	0.00	0.00	Sin Proyecto	N/A	N/A	Validado	
Baja California Sur	Gobierno de la Entidad	Partida genérica	3031	FEDERALES (APORTACIONES, SUBSIDIOS Y CONVENIOS)	Salud	12	Seguro Popular	U005	Seguro Popular				1 - Gasto corriente	244 - Medicinas y productos farmacéuticos	41,968,421.30	41,968,421.30	24,561,134.00	24,561,134.00	20,622,647.30	20,622,647.30	20,622,647.00	Sin Proyecto	N/A	N/A	Validado	
Baja California Sur	Gobierno de la Entidad	Partida presupuestaria	3031	FEDERALES (APORTACIONES, SUBSIDIOS Y CONVENIOS)	Salud	12	Prevención y Control de Enfermedades Crónicas No Transmisibles	U008	Sin Especificar	Sin Especificar	1.115.49	0.00		Todas las Partidas Presupuestarias	8,481,474.48	8,368,589.90	8,368,589.90	2,980,141.58	1,821,560.84	1,680,426.11	1,680,426.11	Sin Proyecto	5,387,588.32	N/A		
Baja California Sur	Gobierno de la Entidad	Partida genérica	3031	FEDERALES (APORTACIONES, SUBSIDIOS Y CONVENIOS)	Salud	12	Prevención y Control de Enfermedades Crónicas No Transmisibles	U008	Prevención y Control de Sobrepeso, Obesidad y Diabetes	Instituto de Servicios de Salud de Baja California Sur			1 - Gasto corriente	215 - Materiales, útiles y equipos menores de tecnologías de la información y comunicaciones	36,000.00	36,000.00	36,000.00	36,000.00	36,000.00	36,000.00	36,000.00	Sin Proyecto	N/A	N/A	Validado	
Baja California Sur	Gobierno de la Entidad	Partida genérica	3031	FEDERALES (APORTACIONES, SUBSIDIOS Y CONVENIOS)	Salud	12	Prevención y Control de Enfermedades Crónicas No Transmisibles	U008	Prevención y Control de Sobrepeso, Obesidad y Diabetes	Instituto de Servicios de Salud de Baja California Sur			1 - Gasto corriente	244 - Medicinas y productos farmacéuticos	15,432.32	15,432.32	15,432.32	0.00	0.00	0.00	0.00	Sin Proyecto	N/A	N/A	Validado	
Baja California Sur	Gobierno de la Entidad	Partida genérica	3031	FEDERALES (APORTACIONES, SUBSIDIOS Y CONVENIOS)	Salud	12	Prevención y Control de Enfermedades Crónicas No Transmisibles	U008	Prevención y Control de Sobrepeso, Obesidad y Diabetes	Instituto de Servicios de Salud de Baja California Sur			1 - Gasto corriente	254 - Materiales, accesorios y suministros médicos	38,940.00	38,940.00	38,940.00	0.00	0.00	0.00	0.00	Sin Proyecto	N/A	N/A	Validado	
Baja California Sur	Gobierno de la Entidad	Partida genérica	3031	FEDERALES (APORTACIONES, SUBSIDIOS Y CONVENIOS)	Salud	12	Prevención y Control de Enfermedades Crónicas No Transmisibles	U008	Prevención y Control de Sobrepeso, Obesidad y Diabetes	Instituto de Servicios de Salud de Baja California Sur			1 - Gasto corriente	246 - Material de limpieza	37,998.00	43,998.00	43,998.00	0.00	0.00	0.00	0.00	Sin Proyecto	N/A	N/A	Validado	
Baja California Sur	Gobierno de la Entidad	Partida genérica	3031	FEDERALES (APORTACIONES, SUBSIDIOS Y CONVENIOS)	Salud	12	Prevención y Control de Enfermedades Crónicas No Transmisibles	U008	Prevención y Control de Sobrepeso, Obesidad y Diabetes	Instituto de Servicios de Salud de Baja California Sur			1 - Gasto corriente	299 - Otros materiales y artículos de construcción y reparación	211,000.00	211,000.00	211,000.00	0.00	0.00	0.00	0.00	Sin Proyecto	N/A	N/A	Validado	
Baja California Sur	Gobierno de la Entidad	Partida genérica	3031	FEDERALES (APORTACIONES, SUBSIDIOS Y CONVENIOS)	Salud	12	Prevención y Control de Enfermedades Crónicas No Transmisibles	U008	Prevención y Control de Sobrepeso, Obesidad y Diabetes	Instituto de Servicios de Salud de Baja California Sur			2 - Gasto de inversión	291 - Herramientas menores	300,000.00	300,000.00	300,000.00	299,999.00	299,000.00	299,000.00	299,000.00	Sin Proyecto	N/A	N/A	Validado	
Baja California Sur	Gobierno de la Entidad	Partida genérica	3031	FEDERALES (APORTACIONES, SUBSIDIOS Y CONVENIOS)	Salud	12	Prevención y Control de Enfermedades Crónicas No Transmisibles	U008	Prevención y Control de Sobrepeso, Obesidad y Diabetes	Instituto de Servicios de Salud de Baja California Sur			1 - Gasto corriente	215 - Materiales, útiles y equipos menores de tecnologías de la información y comunicaciones	97,900.00	97,900.00	97,900.00	78,719.99	78,719.99	78,719.99	0.00	Sin Proyecto	N/A	N/A	Validado	
Baja California Sur	Gobierno de la Entidad	Partida genérica	3031	FEDERALES (APORTACIONES, SUBSIDIOS Y CONVENIOS)	Salud	12	Prevención y Control de Enfermedades Crónicas No Transmisibles	U008	Prevención y Control de Sobrepeso, Obesidad y Diabetes	Instituto de Servicios de Salud de Baja California Sur			2 - Gasto de inversión	511 - Bienes informáticos	378,388.00	378,388.00	378,388.00	148,236.00	0.00	0.00	0.00	Sin Proyecto	N/A	N/A	Validado	
Baja California Sur	Gobierno de la Entidad	Partida genérica	3031	FEDERALES (APORTACIONES, SUBSIDIOS Y CONVENIOS)	Salud	12	Prevención y Control de Enfermedades Crónicas No Transmisibles	U008	Prevención y Control de Sobrepeso, Obesidad y Diabetes	Instituto de Servicios de Salud de Baja California Sur			1 - Gasto corriente	336 - Servicios de apoyo administrativo, traducción, fotocopiado e impresión	315,531.52	361,587.52	361,587.52	177,354.24	98,544.24	98,304.24	98,304.24	Sin Proyecto	N/A	N/A	Validado	

Ente	Municipio	Tipo de Registro	Ciclo de Registro	Tipo de Aportación	Fuente de Financiamiento	Clave Fuente	Descripción Programa	Clave Programa	Programa Federal, Concepto, Apartado	Dependencia Ejecutora	Beneficiarios Planeados	Beneficiarios	Tipo de Gasto	Partida	Aprobado	Modificado	Recaudado (Ministrado)	Comprometido	Devengado	Ejercido	Pagado	Contrato	Proyectos	Programa MIDS	Programa 4S	Estatus	Observaciones/Capítulos
Baja California Sur	Gobierno de la Entidad	Partida genérica	2018	FEDERALES (APORTACIONES, SUBSIDIOS Y CONVENIOS)	Salud	12	Prevención y Control de Enfermedades Crónicas y Diabetes	U013	Prevención y Control de Enfermedades Crónicas y Diabetes	Instituto de Servicios de Salud de Baja California Sur			1 - Gasto corriente	338 - Servicios profesionales, científicos, técnicos y otros servicios	400,000.00	1,337,906.34	1,337,906.34	1,436,906.34	1,231,906.09	106,200.00	105,206.00	Sin Contratos	Sin Proyectos	N/A	N/A	Validado	
Baja California Sur	Gobierno de la Entidad	Partida genérica	2018	FEDERALES (APORTACIONES, SUBSIDIOS Y CONVENIOS)	Salud	12	Prevención y Control de Sobrepeso, Obesidad y Diabetes	U013	Prevención y Control de Sobrepeso, Obesidad y Diabetes	Instituto de Servicios de Salud de Baja California Sur			1 - Gasto corriente	361 - Servicios de apoyo asistencial y servicios de traslado para programas de atención prioritarios	120,000.00	120,000.00	120,000.00	91,000.00	0.00	0.00	0.00	Sin Contratos	Sin Proyectos	N/A	N/A	Validado	
Baja California Sur	Gobierno de la Entidad	Partida genérica	2018	FEDERALES (APORTACIONES, SUBSIDIOS Y CONVENIOS)	Salud	12	Prevención y Control de Sobrepeso, Obesidad y Diabetes	U013	Prevención y Control de Sobrepeso, Obesidad y Diabetes	Instituto de Servicios de Salud de Baja California Sur			1 - Gasto corriente	371 - Pasajes aéreos	30,000.00	30,000.00	30,000.00	11,807.00	11,807.00	17,901.00	17,901.00	Sin Contratos	Sin Proyectos	N/A	N/A	Validado	
Baja California Sur	Gobierno de la Entidad	Partida genérica	2018	FEDERALES (APORTACIONES, SUBSIDIOS Y CONVENIOS)	Salud	12	Prevención y Control de Enfermedades Crónicas y Diabetes	U013	Prevención y Control de Enfermedades Crónicas y Diabetes	Instituto de Servicios de Salud de Baja California Sur			1 - Gasto corriente	315 - Vestuarios en efectivo	5,000.00	5,000.00	5,000.00	1,875.00	1,812.50	1,875.50	1,812.50	Sin Contratos	Sin Proyectos	N/A	N/A	Validado	
Baja California Sur	Gobierno de la Entidad	Partida genérica	2018	FEDERALES (APORTACIONES, SUBSIDIOS Y CONVENIOS)	Salud	12	Prevención y Control de Enfermedades Crónicas y Diabetes	U013	Prevención y Control de Enfermedades Crónicas y Diabetes	Instituto de Servicios de Salud de Baja California Sur			1 - Gasto corriente	383 - Congresos y convenciones	1,863,760.00	1,863,760.00	1,863,760.00	1,495,200.88	1,495,200.88	0.00	0.00	Sin Contratos	Sin Proyectos	N/A	N/A	Validado	
Baja California Sur	Gobierno de la Entidad	Partida genérica	2018	FEDERALES (APORTACIONES, SUBSIDIOS Y CONVENIOS)	Salud	12	Prevención y Control de Enfermedades Transmisibles	U013	Prevención y Control de Enfermedades Transmisibles	Instituto de Servicios de Salud de Baja California Sur			2 - Gasto de inversión	521 - Equipo médico y de laboratorio	1,018,133.00	1,018,133.00	1,018,133.00	784,308.20	784,308.20	0.00	0.00	Sin Contratos	Sin Proyectos	N/A	N/A	Validado	
Baja California Sur	Gobierno de la Entidad	Partida genérica	2018	FEDERALES (APORTACIONES, SUBSIDIOS Y CONVENIOS)	Salud	12	Prevención y Control de Sobrepeso, Obesidad y Diabetes	U013	Prevención y Control de Sobrepeso, Obesidad y Diabetes	Instituto de Servicios de Salud de Baja California Sur			2 - Gasto de inversión	542 - Equipos y aparatos médicos y de laboratorio	738,580.00	738,580.00	738,580.00	86,784.00	86,784.00	0.00	0.00	Sin Contratos	Sin Proyectos	N/A	N/A	Validado	
Baja California Sur	Gobierno de la Entidad	Partida genérica	2018	FEDERALES (APORTACIONES, SUBSIDIOS Y CONVENIOS)	Salud	12	Prevención y Control de Sobrepeso, Obesidad y Diabetes	U058	Prevención y Control de Sobrepeso, Obesidad y Diabetes	Instituto de Servicios de Salud de Baja California Sur			1 - Gasto corriente	111 - Sueldos base asimilables a salarios	3,418,431.00	3,386,431.00	3,386,507.00	3,217,821.00	3,198,694.67	2,410,104.81	2,410,104.81	Sin Contratos	Sin Proyectos	N/A	N/A	Validado	
Baja California Sur	Gobierno de la Entidad	Partida genérica	2018	FEDERALES (APORTACIONES, SUBSIDIOS Y CONVENIOS)	Salud	12	Prevención y Control de Enfermedades Transmisibles	U058	Prevención y Control de Enfermedades Transmisibles	Instituto de Servicios de Salud de Baja California Sur			1 - Gasto corriente	211 - Materiales, útiles y equipos menores de oficina	0.00	4,415.49	4,415.49	0.00	0.00	0.00	0.00	Sin Contratos	Sin Proyectos	N/A	N/A	Validado	
Baja California Sur	Gobierno de la Entidad	Programas presupuestarios	2018	FEDERALES (APORTACIONES, SUBSIDIOS Y CONVENIOS)	Salud	12	Vigilancia epidemiológica	U009	Sin Especificar	Sin Especificar	1,000.00	0.00		Fondo del Programa Presupuestario	9,400,737.01	9,954,415.01	9,954,415.01	7,140,514.82	6,239,521.42	9,426,214.01	9,426,214.01	Sin Contratos	Sin Proyectos	8,254,232.82	N/A		
Baja California Sur	Gobierno de la Entidad	Partida genérica	2018	FEDERALES (APORTACIONES, SUBSIDIOS Y CONVENIOS)	Salud	12	Vigilancia epidemiológica	U009	Vigilancia epidemiológica	Instituto de Servicios de Salud de Baja California Sur			1 - Gasto corriente	111 - Sueldos base asimilables a salarios	480,888.00	481,370.00	481,370.00	481,370.00	480,893.80	479,727.88	479,727.88	Sin Contratos	Sin Proyectos	N/A	N/A	Validado	
Baja California Sur	Gobierno de la Entidad	Partida genérica	2018	FEDERALES (APORTACIONES, SUBSIDIOS Y CONVENIOS)	Salud	12	Vigilancia epidemiológica	U009	Vigilancia epidemiológica	Instituto de Servicios de Salud de Baja California Sur			1 - Gasto corriente	216 - Materiales, accesorios y suministros médicos	12,000.00	13,800.00	13,800.00	13,410.00	13,410.00	0.00	0.00	Sin Contratos	Sin Proyectos	N/A	N/A	Validado	
Baja California Sur	Gobierno de la Entidad	Partida genérica	2018	FEDERALES (APORTACIONES, SUBSIDIOS Y CONVENIOS)	Salud	12	Vigilancia epidemiológica	U009	Vigilancia epidemiológica	Instituto de Servicios de Salud de Baja California Sur			1 - Gasto corriente	216 - Materiales, accesorios y suministros de laboratorio	4,680.00	4,680.00	4,680.00	4,151.24	3,731.24	3,731.24	3,731.24	Sin Contratos	Sin Proyectos	N/A	N/A	Validado	
Baja California Sur	Gobierno de la Entidad	Partida genérica	2018	FEDERALES (APORTACIONES, SUBSIDIOS Y CONVENIOS)	Salud	12	Vigilancia epidemiológica	U009	Vigilancia epidemiológica	Instituto de Servicios de Salud de Baja California Sur			1 - Gasto corriente	254 - Otros productos químicos	22,462.86	22,462.86	22,462.86	11,231.43	11,231.43	0.00	0.00	Sin Contratos	Sin Proyectos	N/A	N/A	Validado	
Baja California Sur	Gobierno de la Entidad	Partida genérica	2018	FEDERALES (APORTACIONES, SUBSIDIOS Y CONVENIOS)	Salud	12	Vigilancia epidemiológica	U009	Vigilancia epidemiológica	Instituto de Servicios de Salud de Baja California Sur			1 - Gasto corriente	261 - Combustibles, lubricantes y aditivos	748,800.00	743,200.00	743,200.00	743,200.00	742,800.00	743,200.00	743,200.00	Sin Contratos	Sin Proyectos	N/A	N/A	Validado	

GOBIERNO DE BAJA CALIFORNIA SUR
SECRETARIA DE FINANZAS Y ADMINISTRACIÓN
DIRECCIÓN DE CONTABILIDAD

Informe sobre Ejercicio, Destino y Resultados de los Recursos Federales Transferidos a las Entidades Federativas y Municipios
Avance Financiero
Ciclo Reportado: 2018
Periodo Reportado: Tercer Trimestre

BAJA CALIFORNIA SUR

Ente Ejecutor	Municipio	Tipo de Registro	Clave del Fondo	Fuente de Financiamiento	Capítulo Genérico	Clave Genérica	Descripción Programa	Clave Programa	Programa Federal Concurrente / Específico	Dependencia Ejecutora	Fundamento Normativo	Patrimonio	Tipo de Gasto	Partida	Aprobado	Modificado	Ejercido (Devengado)	Comprometido	Pagado	Ejercido	Pagado	Concepto	Disposición	Proyecto (obra)	Proyecto ID	Estatus	Observaciones Capturista
Baja California Sur	Gobierno de la Entidad	Partida genérica	33104				Vigilancia epidemiológica	U008	Vigilancia epidemiológica	Instituto de Servicios de Salud de Baja California Sur			1 - Gasto corriente	371 - Pasajes aéreos nacionales para labores de supervisión y evaluación	80,000.00	80,000.00	80,000.00	41,994.25	37,994.25	0.00	0.00	Sin Concepto	Sin Disposición				
Baja California Sur	Gobierno de la Entidad	Partida genérica	33104				Vigilancia epidemiológica	U008	Vigilancia epidemiológica	Instituto de Servicios de Salud de Baja California Sur			1 - Gasto corriente	372 - Pasajes aéreos nacionales para servidores públicos de mando en el desempeño de comisiones y funciones oficiales	80,000.00	40,000.00	80,000.00	14,921.00	38,950.00	0.00	0.00	Sin Concepto	Sin Disposición				
Baja California Sur	Gobierno de la Entidad	Partida genérica	33104				Vigilancia epidemiológica	U008	Vigilancia epidemiológica	Instituto de Servicios de Salud de Baja California Sur			1 - Gasto corriente	381 - Gastos de ceremonial y de orden social, gastos de orientación social, promoción y difusión, atención a invitados, agencia de noticias y otros servicios	10,000.00	10,000.00	10,000.00	0.00	0.00	0.00	0.00	Sin Concepto	Sin Disposición				
Baja California Sur	Gobierno de la Entidad	Partida genérica	33104				Vigilancia epidemiológica	U008	Vigilancia epidemiológica	Instituto de Servicios de Salud de Baja California Sur			1 - Gasto corriente	384 - Servicios de capacitación	60,000.00	60,000.00	60,000.00	0.00	0.00	0.00	0.00	Sin Concepto	Sin Disposición				
Baja California Sur	Gobierno de la Entidad	Partida genérica	33104				Vigilancia epidemiológica	U008	Vigilancia epidemiológica	Instituto de Servicios de Salud de Baja California Sur			1 - Gasto corriente	384 - Servicios de capacitación	300,000.00	300,000.00	300,000.00	119,119.00	119,119.00	0.00	0.00	Sin Concepto	Sin Disposición				
Baja California Sur	Gobierno de la Entidad	Partida genérica	33104				Vigilancia epidemiológica	U008	Vigilancia epidemiológica	Instituto de Servicios de Salud de Baja California Sur			1 - Gasto corriente	386 - Servicios de apoyo administrativo, traducción, fotocopiado, impresión y otros similares	756.79	756.79	756.79	0.00	0.00	0.00	0.00	Sin Concepto	Sin Proyectos	NA			
Baja California Sur	Gobierno de la Entidad	Partida genérica	33104				Vigilancia epidemiológica	U008	Vigilancia epidemiológica	Instituto de Servicios de Salud de Baja California Sur			1 - Gasto corriente	391 - Seguros de bienes patrimoniales	10,000.00	0.00	0.00	0.00	0.00	0.00	0.00	Sin Concepto	Sin Proyectos	NA			
Baja California Sur	Gobierno de la Entidad	Partida genérica	33104				Vigilancia epidemiológica	U008	Vigilancia epidemiológica	Instituto de Servicios de Salud de Baja California Sur			1 - Gasto corriente	354 - Instalación, reparación y mantenimiento de mobiliario e instrumental médico y de laboratorio	450,000.00	450,000.00	450,000.00	419,134.54	317,856.74	102,277.80	102,277.80	Sin Concepto	Sin Proyectos	NA			
Baja California Sur	Gobierno de la Entidad	Partida genérica	33104				Vigilancia epidemiológica	U008	Vigilancia epidemiológica	Instituto de Servicios de Salud de Baja California Sur			1 - Gasto corriente	365 - Reparación de maquinaria y equipo de bienes informáticos	14,200.00	0.00	0.00	0.00	0.00	0.00	0.00	Sin Concepto	Sin Proyectos	NA			
Baja California Sur	Gobierno de la Entidad	Partida genérica	33104				Vigilancia epidemiológica	U008	Vigilancia epidemiológica	Instituto de Servicios de Salud de Baja California Sur			1 - Gasto corriente	371 - Pasajes aéreos	24,000.00	14,000.00	14,000.00	13,536.00	3,536.00	13,536.00	13,536.00	Sin Concepto	Sin Proyectos	NA			
Baja California Sur	Gobierno de la Entidad	Partida genérica	33104				Vigilancia epidemiológica	U008	Vigilancia epidemiológica	Instituto de Servicios de Salud de Baja California Sur			1 - Gasto corriente	376 - Viáticos en el país	24,000.00	24,000.00	24,000.00	0.00	0.00	0.00	0.00	Sin Concepto	Sin Proyectos	NA			
Baja California Sur	Gobierno de la Entidad	Partida genérica	33104				Vigilancia epidemiológica	U008	Vigilancia epidemiológica	Instituto de Servicios de Salud de Baja California Sur			1 - Gasto corriente	382 - Congresos y convenciones	2,744,327.00	2,744,327.00	2,744,327.00	2,744,327.00	2,744,327.00	2,744,327.00	2,744,327.00	Sin Concepto	Sin Proyectos	NA			
Baja California Sur	Gobierno de la Entidad	Partida genérica	33104				Vigilancia epidemiológica	U008	Vigilancia epidemiológica	Instituto de Servicios de Salud de Baja California Sur			2 - Gasto de inversión	511 - Equipo médico y de laboratorio	900,000.00	1,150,000.00	1,150,000.00	0.00	0.00	0.00	0.00	Sin Concepto	Sin Proyectos	NA			
Baja California Sur	Gobierno de la Entidad	Partida genérica	33104				Vigilancia epidemiológica	U008	Vigilancia epidemiológica	Instituto de Servicios de Salud de Baja California Sur			2 - Gasto de inversión	541 - Vehículos y equipo terrestre para tareas administrativas, educacionales y de recreación	30,000.00	30,000.00	30,000.00	0.00	0.00	0.00	0.00	Sin Concepto	Sin Proyectos	NA			

Ente ejecutor	Municipio	Tipo del Registro	Consecutivo	Fuente de Recursos	Descripción Ramo	Clave Ramo	Descripción Programa	Clave Programa	Programa o Fondo Concurso - Segundos	Dependencia Ejecutora	Beneficiarios Planeados	Avance	Tipo de Gasto	Partida	Aprobado	Modificado	Ejercido (Ministrado)	Comprometido	Devengado	Ejercido	Pagado	Contratos	Proyectos	Proyecto INFO	Pagado 2D	Mes Pub	Observaciones/Aclaraciones
Baja California Sur	Gobierno de la Entidad	Partida genérica	2018	11338 RAMO 12 (APORTACIONES, SUBSIDIOS Y CONVENIOS)	Salud	12	Vigilancia epidemiológica	E005	Vigilancia epidemiológica	Instituto de Servicios de Salud de Baja California Sur			2 - Gasto de inversión	5651 - Maquinaria y equipo agropecuario	150,000.00	150,000.00	150,000.00	131,909.96	131,909.96	0.00	0.00	Sin Contratos	Sin Proyectos	N/A	N/A	validado	
Baja California Sur	Gobierno de la Entidad	Partida genérica	2018	11338 RAMO 12 (APORTACIONES, SUBSIDIOS Y CONVENIOS)	Salud	12	Vigilancia epidemiológica	E005	Vigilancia epidemiológica	Instituto de Servicios de Salud de Baja California Sur			1 - Gasto corriente	1122 - Nombramiento del personal eventual	2,681,648.20	2,681,648.20	2,681,648.20	3,846,876.16	1,951,220.56	1,818,114.60	1,818,114.60	Sin Contratos	Sin Proyectos	N/A	N/A	validado	
Baja California Sur	Gobierno de la Entidad	Partida genérica	2018	11338 RAMO 12 (APORTACIONES, SUBSIDIOS Y CONVENIOS)	Salud	12	Vigilancia epidemiológica	E005	Vigilancia epidemiológica	Instituto de Servicios de Salud de Baja California Sur			1 - Gasto corriente	2111 - Materiales, útiles y equipos menores de oficina	1,500.00	1,381.98	1,381.98	0.00	0.00	0.00	0.00	Sin Contratos	Sin Proyectos	N/A	N/A	validado	
Baja California Sur	Gobierno de la Entidad	Programa presupuestario	2018	11338 RAMO 12 (APORTACIONES, SUBSIDIOS Y CONVENIOS)	Medio Ambiente y Recursos Naturales	16	Incremento de la cobertura, uso y manejo de los servicios de agua potable, drenaje, alcantarillado y saneamiento	E005	Sin especificar	Sin Especificar	0.00	0.00		Total del Programa Presupuestario	600,000.00	600,000.00	600,000.00	199,090.00	0.00	0.00	0.00	Sin Contratos	Sin Proyectos	600,000.00	N/A		
Baja California Sur	Gobierno de la Entidad	Partida genérica	2018	11338 RAMO 12 (APORTACIONES, SUBSIDIOS Y CONVENIOS)	Medio Ambiente y Recursos Naturales	16	Incremento de la cobertura, uso y manejo de los servicios de agua potable, drenaje, alcantarillado y saneamiento	E005	PROGRAMA DE CULTURA DEL AGUA EN BCS	COMISIÓN ESTATAL DEL AGUA			1 - Gasto corriente	424 - Indemnizaciones por accidentes o enfermedades laborales y para el personal	1,200.00	1,200.00	1,200.00	0.00	0.00	0.00	0.00	Sin Contratos	Sin Proyectos	N/A	N/A	validado	
Baja California Sur	Gobierno de la Entidad	Partida genérica	2018	11338 RAMO 12 (APORTACIONES, SUBSIDIOS Y CONVENIOS)	Medio Ambiente y Recursos Naturales	16	Incremento de la cobertura, uso y manejo de los servicios de agua potable, drenaje, alcantarillado y saneamiento	E005	PROGRAMA DE CULTURA DEL AGUA EN BCS	COMISIÓN ESTATAL DEL AGUA			1 - Gasto corriente	382 - Gastos de orden social y cultural	71,000.00	71,000.00	71,000.00	0.00	0.00	0.00	0.00	Sin Contratos	Sin Proyectos	N/A	N/A	validado	
Baja California Sur	Gobierno de la Entidad	Partida genérica	2018	11338 RAMO 12 (APORTACIONES, SUBSIDIOS Y CONVENIOS)	Medio Ambiente y Recursos Naturales	16	Incremento de la cobertura, uso y manejo de los servicios de agua potable, drenaje, alcantarillado y saneamiento	E005	PROGRAMA DE CULTURA DEL AGUA EN BCS	COMISIÓN ESTATAL DEL AGUA			1 - Gasto corriente	382 - Gastos de orden social y cultural	196,800.00	196,800.00	196,800.00	0.00	0.00	0.00	0.00	Sin Contratos	Sin Proyectos	N/A	N/A	validado	
Baja California Sur	Gobierno de la Entidad	Partida genérica	2018	11338 RAMO 12 (APORTACIONES, SUBSIDIOS Y CONVENIOS)	Medio Ambiente y Recursos Naturales	16	Incremento de la cobertura, uso y manejo de los servicios de agua potable, drenaje, alcantarillado y saneamiento	E005	PROGRAMA DE CULTURA DEL AGUA EN BCS	COMISIÓN ESTATAL DEL AGUA			1 - Gasto corriente	217 - Materiales y útiles de enseñanza	704,288.00	704,288.00	704,288.00	704,288.00	0.00	0.00	0.00	Sin Contratos	Sin Proyectos	N/A	N/A	validado	
Baja California Sur	Gobierno de la Entidad	Partida genérica	2018	11338 RAMO 12 (APORTACIONES, SUBSIDIOS Y CONVENIOS)	Medio Ambiente y Recursos Naturales	16	Incremento de la cobertura, uso y manejo de los servicios de agua potable, drenaje, alcantarillado y saneamiento	E005	PROGRAMA DE CULTURA DEL AGUA EN BCS	COMISIÓN ESTATAL DEL AGUA			1 - Gasto corriente	334 - Servicios de capacitación	707,200.00	707,200.00	707,200.00	0.00	0.00	0.00	0.00	Sin Contratos	Sin Proyectos	N/A	N/A	validado	
Baja California Sur	Gobierno de la Entidad	Programa presupuestario	2018	11338 RAMO 12 (APORTACIONES, SUBSIDIOS Y CONVENIOS)	Medio Ambiente y Recursos Naturales	16	Agua Potable, Drenaje y Tratamiento	E014	Sin especificar	Sin Especificar	0.00	0.00		Total del Programa Presupuestario	15,840,911.89	56,845,611.79	56,845,611.79	48,878,441.14	36,740,841.51	31,095,411.79	31,095,411.79	Sin Contratos	Sin Proyectos	56,845,611.79	N/A		
Baja California Sur	Gobierno de la Entidad	Partida genérica	2018	11338 RAMO 12 (APORTACIONES, SUBSIDIOS Y CONVENIOS)	Medio Ambiente y Recursos Naturales	16	Agua Potable, Drenaje y Tratamiento	E014	PROGRAMA DE AGUA POTABLE, DRENAJE Y TRATAMIENTO APAZU	COMISIÓN ESTATAL DEL AGUA			1 - Gasto corriente	333 - Servicios de consultoría administrativa, de procesos, técnica y en tecnologías de la información	2,200,000.00	2,200,000.00	2,200,000.00	1,160,852.47	878,844.26	878,844.26	878,844.26	Sin Contratos	Sin Proyectos	N/A	N/A	validado	
Baja California Sur	Gobierno de la Entidad	Partida genérica	2018	11338 RAMO 12 (APORTACIONES, SUBSIDIOS Y CONVENIOS)	Medio Ambiente y Recursos Naturales	16	Agua Potable, Drenaje y Tratamiento	E014	PROGRAMA DE AGUA POTABLE, DRENAJE Y TRATAMIENTO APAZU	COMISIÓN ESTATAL DEL AGUA			2 - Gasto de inversión	5151 - Estudios, formulación y evaluación de proyectos productivos no incluidos en conceptos anteriores de este capítulo	0.00	4,000,000.00	4,000,000.00	0.00	0.00	0.00	0.00	Sin Contratos	Sin Proyectos	N/A	N/A	validado	
Baja California Sur	Gobierno de la Entidad	Partida genérica	2018	11338 RAMO 12 (APORTACIONES, SUBSIDIOS Y CONVENIOS)	Medio Ambiente y Recursos Naturales	16	Agua Potable, Drenaje y Tratamiento	E014	PROGRAMA DE AGUA POTABLE, DRENAJE Y TRATAMIENTO APAZU	COMISIÓN ESTATAL DEL AGUA			2 - Gasto de inversión	6151 - Construcción de obras para abastecimiento de agua, petróleo, gas, electricidad y telecomunicaciones	0.00	42,845,611.79	42,845,611.79	42,794,811.42	35,862,841.51	30,217,411.79	30,217,411.79	Sin Contratos	Sin Proyectos	N/A	N/A	validado	
Baja California Sur	Gobierno de la Entidad	Partida genérica	2018	11338 RAMO 12 (APORTACIONES, SUBSIDIOS Y CONVENIOS)	Medio Ambiente y Recursos Naturales	16	Agua Potable, Drenaje y Tratamiento	E014	PROGRAMA DE AGUA POTABLE, DRENAJE Y TRATAMIENTO APAZU	COMISIÓN ESTATAL DEL AGUA			1 - Gasto corriente	334 - Servicios de capacitación	15,700.00	315,400.00	315,400.00	315,400.00	315,400.00	315,400.00	315,400.00	Sin Contratos	Sin Proyectos	N/A	N/A	validado	

GOBIERNO DE BAJA CALIFORNIA SUR
SECRETARIA DE FINANZAS Y ADMINISTRACIÓN
DIRECCIÓN DE CONTABILIDAD
Informe sobre Ejercicio, Destino y Resultados de los Recursos Federales Transferidos a las Entidades Federativas y Municipios
Avance Financiero
Ciclo Reportado: 2018
Periodo Reportado: Tercer Trimestre

Entidad	Ramo	Tipo de Registro	Clave de Programa	Tipo de Recurso	Componente Ramo	Clave Unidad	Descripción Unidad Ejecutora	Clave Programa	Descripción Programa Estatal	Fondo/Componente Asignado	Subfondo	Tipo de Gasto	Partida	Aprobado	Modificado	Ejercido (Devengado+Pagado)	Comprometido	Devengado	Ejercido	Pagado	Contratos	Proyectos	Proyectos UNICA	Impacto SI	ZAP/FIES	Observaciones/Comentarios
Baja California Sur	Gobierno de la Entidad	Partida genérica	2018	FEDERALES (APORTACIONES, SUBSIDIOS Y CONVENIOS)	Medio Ambiente y Recursos Naturales	16	Agua Potable, Drenaje y Tratamiento	5203	PROGRAMA DE AGUA POTABLE, DRENAJE Y TRATAMIENTO APAZU	COMISION ESTATAL DEL AGUA CEA			1 - Gasto corriente	338 - Servicios de protección, custodias, vigilancia, limpieza y otros servicios generales	$ 7,400.00	$ 11,998.00	$ 11,998.00	$ 11,998.00	$ 11,998.00	$ 11,998.00	Sin Contratos	Sin Proyectos	N/A	N/A	Validado	
Baja California Sur	Gobierno de la Entidad	Partida genérica	2018	FEDERALES (APORTACIONES, SUBSIDIOS Y CONVENIOS)	Medio Ambiente y Recursos Naturales	16	Agua Potable, Drenaje y Tratamiento	5203	PROGRAMA DE AGUA POTABLE, DRENAJE Y TRATAMIENTO APAZU	COMISION ESTATAL DEL AGUA CEA			1 - Gasto corriente	337 - Servicios de protección, custodias, vigilancia, limpieza y otros servicios generales	1,500,000.00	1,500,000.00	1,500,000.00	0.00	0.00	0.00	Sin Contratos	Sin Proyectos	N/A	N/A	Validado	
Baja California Sur	Gobierno de la Entidad	Partida genérica	2018	FEDERALES (APORTACIONES, SUBSIDIOS Y CONVENIOS)	Medio Ambiente y Recursos Naturales	16	Agua Potable, Drenaje y Tratamiento	5203	PROGRAMA DE AGUA POTABLE, DRENAJE Y TRATAMIENTO APAZU	COMISION ESTATAL DEL AGUA CEA			1 - Gasto corriente	338 - Servicios de protección, custodias, vigilancia, limpieza y otros servicios generales	[illegible]	[illegible]	[illegible]	[illegible]	[illegible]	[illegible]	Sin Contratos	Sin Proyectos	N/A	N/A	Validado	
Baja California Sur	Gobierno de la Entidad	Partida genérica	2018	FEDERALES (APORTACIONES, SUBSIDIOS Y CONVENIOS)	Medio Ambiente y Recursos Naturales	16	Agua Potable, Drenaje y Tratamiento	5203	PROGRAMA DE AGUA POTABLE, DRENAJE Y TRATAMIENTO APAZU	COMISION ESTATAL DEL AGUA CEA			1 - Gasto corriente	333 - Servicios de consultoría administrativa, procesos, técnica y en tecnologías de la información	$ 8,000.00	$ 8,000.00	$ 8,000.00	$ 8,000.00	$ 8,000.00	$ 8,000.00	Sin Contratos	Sin Proyectos	N/A	N/A	Validado	
Baja California Sur	Gobierno de la Entidad	Partida genérica	2018	FEDERALES (APORTACIONES, SUBSIDIOS Y CONVENIOS)	Medio Ambiente y Recursos Naturales	16	Agua Potable, Drenaje y Tratamiento	5203	PROGRAMA DE AGUA POTABLE, DRENAJE Y TRATAMIENTO APAZU	COMISION ESTATAL DE AGUA CEA DE BCS			2 - Gasto de inversión	599 - Otros equipos	$ 34,845.88	$ 34,845.88	$ 34,845.88	$ 0.00	0.00	0.00	Sin Contratos	Sin Proyectos	N/A	N/A	Validado	
Baja California Sur	Gobierno de la Entidad	Partida genérica	2018	FEDERALES (APORTACIONES, SUBSIDIOS Y CONVENIOS)	Medio Ambiente y Recursos Naturales	16	Agua Potable, Drenaje y Tratamiento	5203	PROGRAMA AGUA LIMPIA BCS	COMISION ESTATAL DEL AGUA CEA DE BCS			1 - Gasto corriente	339 - Servicios profesionales, científicos y técnicos integrales	20,753.45	20,753.45	20,753.45	0.00	0.00	0.00	Sin Contratos	Sin Proyectos	N/A	N/A	Validado	
Baja California Sur	Gobierno de la Entidad	Partida genérica	2018	FEDERALES (APORTACIONES, SUBSIDIOS Y CONVENIOS)	Medio Ambiente y Recursos Naturales	16	Agua Potable, Drenaje y Tratamiento	5203	PROGRAMA AGUA LIMPIA BCS	COMISION ESTATAL DEL AGUA CEA DE BCS			1 - Gasto corriente	399 - Otros servicios generales	4.55	4.55	4.55	0.00	0.00	0.00	Sin Contratos	Sin Proyectos	N/A	N/A	Validado	
Baja California Sur	Gobierno de la Entidad	Partida genérica	2018	FEDERALES (APORTACIONES, SUBSIDIOS Y CONVENIOS)	Medio Ambiente y Recursos Naturales	16	Agua Potable, Drenaje y Tratamiento	5203	PROGRAMA NACIONAL DE AGUA POTABLE, DRENAJE Y TRATAMIENTO APAZU	COMISION ESTATAL DEL AGUA CEA			1 - Gasto corriente	399 - Otros servicios generales	0.00	166,633.30	166,633.30	48,800.00	70,000.00	70,000.00	Sin Contratos	Sin Proyectos	N/A	N/A	Validado	
Baja California Sur	Gobierno de la Entidad	Partida genérica	2018	FEDERALES (APORTACIONES, SUBSIDIOS Y CONVENIOS)	Medio Ambiente y Recursos Naturales	16	Agua Potable, Drenaje y Tratamiento	5203	PROGRAMA NACIONAL DE AGUA POTABLE, DRENAJE Y TRATAMIENTO APAZU	COMISION ESTATAL DEL AGUA CEA			2 - Gasto de inversión	615 - Construcción de obras para el abastecimiento de agua, petróleo, gas, electricidad y telecomunicaciones	1,000,000.00	1,000,000.00	1,000,000.00	[illegible]	[illegible]	[illegible]	Sin Contratos	Sin Proyectos	N/A	N/A	Validado	
Baja California Sur	Gobierno de la Entidad	Programa presupuestario	2018	FEDERALES (APORTACIONES, SUBSIDIOS Y CONVENIOS)	Medio Ambiente y Recursos Naturales	16	Programa de Apoyo a la Infraestructura Hidroagrícola	5217	Sin Especificar	Sin Especificar	50.00	1.00		Fondo de Aportaciones Presupuestario	24,170,886.00	28,170,778.00	[illegible]	[illegible]	[illegible]	[illegible]	Sin Contratos	Sin Proyectos	[illegible]	N/A		
Baja California Sur	Gobierno de la Entidad	Partida genérica	2018	FEDERALES (APORTACIONES, SUBSIDIOS Y CONVENIOS)	Medio Ambiente y Recursos Naturales	16	Programa de Apoyo a la Infraestructura Hidroagrícola	5217	Solo Modificatorio de las Reglas Federales en Términos de lo establecido en el Programa de Apoyo a la Infraestructura Hidroagrícola para el Ejercicio Fiscal 2018 Homologado en 2 subprogramas	Secretaría de Pesca, Acuacultura y Desarrollo Agropecuario			1 - Gasto corriente	431 - Subsidios a la producción	24,170,886.00	28,170,778.00	[illegible]	[illegible]	[illegible]	[illegible]	Sin Contratos	Sin Proyectos	N/A	Validado	Por modificatorio y modificado en los términos de las reglas de operación.
Baja California Sur	Gobierno de la Entidad	Programa presupuestario	2018	FEDERALES (APORTACIONES, SUBSIDIOS Y CONVENIOS)	Medio Ambiente y Recursos Naturales	16	Apoyos para la Conservación Forestal Sustentable	5219	Sin Especificar	Sin Especificar	0.00	0.00		Fondo del Programa Presupuestario	[illegible]	[illegible]	[illegible]	[illegible]	[illegible]	[illegible]	Sin Contratos	Sin Proyectos	[illegible]	N/A		
Baja California Sur	Gobierno de la Entidad	Partida genérica	2018	FEDERALES (APORTACIONES, SUBSIDIOS Y CONVENIOS)	Medio Ambiente y Recursos Naturales	16	Apoyos para el Desarrollo Forestal Sustentable	5219	PROGRAMA DE APOYOS PARA EL DESARROLLO FORESTAL SUSTENTABLE EN EL ESTADO	DESARROLLO ECONÓMICO Y EMPLEO DEL GOBIERNO DEL ESTADO DE BCS			2 - Gasto de inversión	814 - Donativos a instituciones sin fines de lucro	[illegible]	[illegible]	[illegible]	[illegible]	[illegible]	[illegible]	Sin Contratos	Sin Proyectos	N/A	N/A	Validado	
Baja California Sur	Gobierno de la Entidad	Partida genérica	2018	FEDERALES (APORTACIONES, SUBSIDIOS Y CONVENIOS)	Medio Ambiente y Recursos Naturales	16	Apoyos para el Desarrollo Forestal Sustentable	5219	PROGRAMA DE APOYOS PARA EL DESARROLLO FORESTAL SUSTENTABLE	DESARROLLO ECONÓMICO Y EMPLEO DEL GOBIERNO DEL ESTADO DE BCS			1 - Gasto corriente	121 - Honorarios asimilables a salarios	[illegible]	[illegible]	[illegible]	[illegible]	[illegible]	[illegible]	Sin Contratos	Sin Proyectos	N/A	N/A	Validado	

GOBIERNO DE BAJA CALIFORNIA SUR
SECRETARIA DE FINANZAS Y ADMINISTRACIÓN
DIRECCIÓN DE CONTABILIDAD
Informe sobre Ejercicio, Destino y Resultados de los Recursos Federales Transferidos a las Entidades Federativas y Municipios
Avance Financiero
Ciclo Reportado: 2018
Periodo Reportado : Tercer Trimestre

BAJA CALIFORNIA SUR

Ente Ejecutor	Municipio	Tipo de Registro	Clave de Ramo	Ramo de Recurso	Procedencia Ramo	Clave Ramo	Descripción Programa	Clave Programa	Programa Fondo, Convenio, Demarcación	Dependencia Ejecutora	Fondamento Financiero	Municipio	Tipo de Gasto	Partida	Aprobado	Modificado	Devengado Ampliaciones	Calendarizado	Devengado	Ejercido	Pagado	Compromiso	Proyectos	Pagado APCP	Pagado 4T	Reintegro	Observaciones/Capturo
Baja California Sur	Gobierno de la Entidad	Partida genérica	33101	APORTACIONES FEDERALES (APORTACIONES A SUBSIDIOS Y CONVENIOS)	Medio Ambiente y Recursos Naturales	16	Recursos para el Desarrollo Forestal Sustentable	0220	PROGRAMA DE APOYO FORESTAL SUSTENTABLE A LOS MUNICIPIOS	GOBIERNO DEL ESTADO DE BCS			2 - Gasto de inversión	562 - Construcción de edificios no habitacionales	2,139,463.00	2,139,463.00	0.00	0.00	0.00	0.00	0.00	Sin Contratos	Sin Proyectos	N/A	N/A	Validado	
Baja California Sur	Gobierno de la Entidad	Presupuesto presupuestario	33101	APORTACIONES FEDERALES (APORTACIONES A SUBSIDIOS Y CONVENIOS)	Medio Ambiente y Recursos Naturales	16	Programa de Devolución de Derechos	0001	Sin Especificar	Sin Especificar	2.10	2.10		Total del Flujo Presupuestario	6,943,526.00	6,943,526.00	6,943,526.00	0.00	0.00	0.00	0.00	Sin Contratos	Sin Proyectos	6,943,526.00	N/A		
Baja California Sur	Gobierno de la Entidad	Partida genérica	33101	APORTACIONES FEDERALES (APORTACIONES A SUBSIDIOS Y CONVENIOS)	Medio Ambiente y Recursos Naturales	16	Programa de Devolución de Derechos	0001	PROGRAMA DE DEVOLUCION DE DERECHOS	GOBIERNO DEL ESTADO DE BCS			1 - Gasto corriente	439 - Otras Cuotas	6,943,526.00	6,943,526.00	6,943,526.00	0.00	0.00	0.00	0.00	Sin Contratos	Sin Proyectos	N/A	N/A	Validado	
Baja California Sur	Gobierno de la Entidad	Presupuesto presupuestario	33101	APORTACIONES FEDERALES (APORTACIONES A SUBSIDIOS Y CONVENIOS)	Desarrollo Social	20	Programa de Apoyo a las Instancias de Mujeres en las Entidades Federativas (PAIMEF)	0155	Sin Especificar	Sin Especificar	0.00	0.00		Total del Programa Presupuestario	5,812,284.00	5,812,284.00	5,612,264.00	1,013,588.43	1,013,588.43	1,013,588.43	1,013,588.43	Sin Contratos	Sin Proyectos	N/A	N/A		
Baja California Sur	Gobierno de la Entidad	Partida genérica	33101	APORTACIONES FEDERALES (APORTACIONES A SUBSIDIOS Y CONVENIOS)	Desarrollo Social	20	Programa de Apoyo a las Instancias de Mujeres en las Entidades Federativas (PAIMEF)	0155	PROGRAMAS DE PREVENCIÓN DE LA VIOLENCIA CONTRA LAS MUJERES EN BCS	INSTITUTO SUDCALIFORNIANO DE LAS MUJERES BCS			1 - Gasto corriente	121 - Honorarios asimilables a salarios	33,500.00	33,500.00	33,500.00	14,617.00	14,617.00	11,613.20	11,613.20	Sin Contratos	Sin Proyectos	N/A	N/A	Validado	
Baja California Sur	Gobierno de la Entidad	Partida genérica	33101	APORTACIONES FEDERALES (APORTACIONES A SUBSIDIOS Y CONVENIOS)	Desarrollo Social	20	Programa de Apoyo a las Instancias de Mujeres en las Entidades Federativas (PAIMEF)	0155	PROGRAMAS DE PREVENCIÓN DE LA VIOLENCIA CONTRA LAS MUJERES EN BCS	INSTITUTO SUDCALIFORNIANO DE LAS MUJERES BCS			1 - Gasto corriente	121 - Honorarios asimilables a salarios	4,601,000.00	4,601,000.00	4,601,000.00	1,804,164.04	1,804,164.04	1,804,164.04	1,804,164.04	Sin Contratos	Sin Proyectos	N/A	N/A	Validado	
Baja California Sur	Gobierno de la Entidad	Partida genérica	33101	APORTACIONES FEDERALES (APORTACIONES A SUBSIDIOS Y CONVENIOS)	Desarrollo Social	20	Programa de Apoyo a las Instancias de Mujeres en las Entidades Federativas (PAIMEF)	0155	PROGRAMAS DE PREVENCIÓN DE LA VIOLENCIA CONTRA LAS MUJERES EN BCS	INSTITUTO SUDCALIFORNIANO DE LAS MUJERES BCS			2 - Gasto de inversión	515 - Equipo de cómputo y de tecnologías de la información	20,000.00	20,000.00	71,200.00	0.00	0.00	0.00	0.00	Sin Contratos	Sin Proyectos	N/A	N/A	Validado	
Baja California Sur	Gobierno de la Entidad	Partida genérica	33101	APORTACIONES FEDERALES (APORTACIONES A SUBSIDIOS Y CONVENIOS)	Desarrollo Social	20	Programa de Apoyo a las Instancias de Mujeres en las Entidades Federativas (PAIMEF)	0155	PROGRAMAS DE PREVENCIÓN DE LA VIOLENCIA CONTRA LAS MUJERES EN BCS	INSTITUTO SUDCALIFORNIANO DE LAS MUJERES BCS			1 - Gasto corriente	378 - Viáticos en el país	118,464.70	118,464.70	118,464.70	118,464.70	118,464.70	98,000.00	98,000.00	Sin Contratos	Sin Proyectos	N/A	N/A	Validado	
Baja California Sur	Gobierno de la Entidad	Partida genérica	33101	APORTACIONES FEDERALES (APORTACIONES A SUBSIDIOS Y CONVENIOS)	Desarrollo Social	20	Programa de Apoyo a las Instancias de Mujeres en las Entidades Federativas (PAIMEF)	0155	PROGRAMAS DE PREVENCIÓN DE LA VIOLENCIA CONTRA LAS MUJERES EN BCS	INSTITUTO SUDCALIFORNIANO DE LAS MUJERES BCS			1 - Gasto corriente	355 - Reparación, mantenimiento y conservación de equipo de transporte	40,000.00	40,000.00	40,000.00	40,000.00	33,834.38	33,834.38	33,834.38	Sin Contratos	Sin Proyectos	N/A	N/A	Validado	
Baja California Sur	Gobierno de la Entidad	Partida genérica	33101	APORTACIONES FEDERALES (APORTACIONES A SUBSIDIOS Y CONVENIOS)	Desarrollo Social	20	Programa de Apoyo a las Instancias de Mujeres en las Entidades Federativas (PAIMEF)	0155	PROGRAMAS DE PREVENCIÓN DE LA VIOLENCIA CONTRA LAS MUJERES EN BCS	INSTITUTO SUDCALIFORNIANO DE LAS MUJERES BCS			1 - Gasto corriente	361 - Comunicación y mantenimiento menor de bienes	10,000.00	10,000.00	10,000.00	10,000.00	0.00	0.00	0.00	Sin Contratos	Sin Proyectos	N/A	N/A	Validado	

Ente Ejecutor	Municipio	Tipo de Registro	Clave de Registro	Tipo de Recurso	Modalidad Federal	Clave Programa	Denominación Programa	Clave Programa	Programa Federal Concurrente Específico	Denominación Ejecutora	Coordinador Responsable	Enlace(s)	Tipo de Gasto	Partida	Aprobado	Modificado	Devengado	Comprometido	Devengado	Ejercido	Pagado	Contratos	Proyectos	Pagado (BIP)	Avance %	Estatus	Observaciones/Aclaraciones
Baja California Sur	Gobierno de la Entidad	Partida genérica	2018	FEDERALES (APORTACIONES, SUBSIDIOS Y CONVENIOS)	Desarrollo Social	20	Programa de apoyo a las instancias de mujeres en las entidades federativas (PAIMEF)	5155	PROGRAMA DE PREVENCIÓN DE LA VIOLENCIA CONTRA LAS MUJERES EN BCS	INSTITUTO SUDCALIFORNIANO DE LAS MUJERES BCS			1 - Gasto corriente	334 - Servicios de capacitación	318,700.00	318,000.00	318,000.00	318,000.00	70,000.00	70,000.00	70,000.00	Sin Contratos	Sin Proyectos	N/A	22	Validado	
Baja California Sur	Gobierno de la Entidad	Partida genérica	2018	FEDERALES (APORTACIONES, SUBSIDIOS Y CONVENIOS)	Desarrollo Social	20	Programa de Apoyo a las Instancias de Mujeres en las Entidades Federativas (PAIMEF)	5154	PROGRAMA DE PREVENCIÓN DE LA VIOLENCIA CONTRA LAS MUJERES EN BCS	INSTITUTO SUDCALIFORNIANO DE LAS MUJERES BCS			1 - Gasto corriente	316 - Servicios de telefonía y telegráficos	4,500.00	4,500.00	4,500.00	4,500.00	4,500.00	4,500.00	4,500.00	Sin Contratos	Sin Proyectos	N/A	N/A	Validado	
Baja California Sur	Gobierno de la Entidad	Partida genérica	2018	FEDERALES (APORTACIONES, SUBSIDIOS Y CONVENIOS)	Desarrollo Social	20	Programa de Apoyo a las Instancias de Mujeres en las Entidades Federativas (PAIMEF)	5154	PROGRAMAS DE PREVENCIÓN DE LA VIOLENCIA CONTRA LAS MUJERES EN BCS	INSTITUTO SUDCALIFORNIANO DE LAS MUJERES BCS			1 - Gasto corriente	316 - Telefonía celular	4,200.00	4,200.00	4,200.00	4,200.00	4,200.00	4,200.00	4,200.00	Sin Contratos	Sin Proyectos	N/A	N/A	Validado	
Baja California Sur	Gobierno de la Entidad	Partida genérica	2018	FEDERALES (APORTACIONES, SUBSIDIOS Y CONVENIOS)	Desarrollo Social	20	Programa de Apoyo a las Instancias de Mujeres en las Entidades Federativas (PAIMEF)	5154	PROGRAMA DE PREVENCIÓN DE LA VIOLENCIA CONTRA LAS MUJERES EN BCS	INSTITUTO SUDCALIFORNIANO DE LAS MUJERES BCS			1 - Gasto corriente	317 - Prestación de servicios de fotografía, grabación de audio y video	3,000.00	3,000.00	3,000.00	1,000.00	0.00	0.00	0.00	Sin Contratos	Sin Proyectos	N/A	N/A	Validado	
Baja California Sur	Gobierno de la Entidad	Partida genérica	2018	FEDERALES (APORTACIONES, SUBSIDIOS Y CONVENIOS)	Desarrollo Social	20	Programa de Apoyo a las Instancias de Mujeres en las Entidades Federativas (PAIMEF)	5154	PROGRAMA DE PREVENCIÓN DE LA VIOLENCIA CONTRA LAS MUJERES EN BCS	INSTITUTO SUDCALIFORNIANO DE LAS MUJERES BCS			1 - Gasto corriente	321 - Vestuario y uniformes	14,000.00	14,000.00	14,000.00	14,000.00	14,000.00	11,200.00	11,200.00	Sin Contratos	Sin Proyectos	N/A	N/A	Validado	
Baja California Sur	Gobierno de la Entidad	Partida genérica	2018	FEDERALES (APORTACIONES, SUBSIDIOS Y CONVENIOS)	Desarrollo Social	20	Programa de Apoyo a las Instancias de Mujeres en las Entidades Federativas (PAIMEF)	5155	PROGRAMA DE PREVENCIÓN DE LA VIOLENCIA CONTRA LAS MUJERES EN BCS	INSTITUTO SUDCALIFORNIANO DE LAS MUJERES BCS			1 - Gasto corriente	326 - Comisiones, gastos bancarios y servicios	207,700.00	207,700.00	207,700.00	38,802.90	46,200.00	41,930.00	41,250.00	Sin Contratos	Sin Proyectos	N/A	20	Validado	
Baja California Sur	Gobierno de la Entidad	Partida genérica	2018	FEDERALES (APORTACIONES, SUBSIDIOS Y CONVENIOS)	Desarrollo Social	20	Programa de Apoyo a las Instancias de Mujeres en las Entidades Federativas (PAIMEF)	5154	PROGRAMA DE PREVENCIÓN DE LA VIOLENCIA CONTRA LAS MUJERES EN BCS	INSTITUTO SUDCALIFORNIANO DE LAS MUJERES BCS			1 - Gasto corriente	212 - Materiales, útiles de impresión y reproducción	86,000.00	86,000.00	86,000.00	37,600.00	28,000.00	19,700.00	38,300.00	Sin Contratos	Sin Proyectos	N/A	44	Validado	
Baja California Sur	Gobierno de la Entidad	Partida genérica	2018	FEDERALES (APORTACIONES, SUBSIDIOS Y CONVENIOS)	Desarrollo Social	20	Programa de Apoyo a las Instancias de Mujeres en las Entidades Federativas (PAIMEF)	5155	PROGRAMA DE PREVENCIÓN DE LA VIOLENCIA CONTRA LAS MUJERES EN BCS	INSTITUTO SUDCALIFORNIANO DE LAS MUJERES BCS			1 - Gasto corriente	211 - Materiales, útiles y equipos menores de oficina del tipo y características que requieren las unidades administrativas	46,500.00	46,500.00	46,500.00	46,500.00	46,970.00	46,700.00	46,500.00	Sin Contratos	Sin Proyectos	N/A	N/A	Validado	
Baja California Sur	Gobierno de la Entidad	Partida genérica	2018	FEDERALES (APORTACIONES, SUBSIDIOS Y CONVENIOS)	Desarrollo Social	20	Programa de Apoyo a las Instancias de Mujeres en las Entidades Federativas (PAIMEF)	5155	PROGRAMAS DE PREVENCIÓN DE LA VIOLENCIA CONTRA LAS MUJERES EN BCS	INSTITUTO SUDCALIFORNIANO DE LAS MUJERES BCS			1 - Gasto corriente	211 - Materiales, útiles y equipos menores de oficina	48,300.00	48,300.00	48,300.00	48,300.00	50,000.00	50,000.00	50,000.00	Sin Contratos	Sin Proyectos	N/A	N/A	Validado	

Entidad	Municipio	Tipo de Registro	Clave de Entidad	Fondo de Aportación	Descripción Fondo	Clave Ramo	Descripción Programa	Clave Programa	Dependencia Coordinadora / Ejecutora	Modalidad Federal	Subsidio	Tipo de Gasto	Partida	Aprobado	Modificado	Ejercido Acumulado / Devengado	Comprometido	Devengado	Ejercido	Pagado	Contratos	Proyectos	Pagado Otros	Avance %	Estatus	Observaciones Capítulo
Baja California Sur	Gobierno de la Entidad	Partida genérica	03	FEDERALES (APORTACIONES, SUBSIDIOS Y CONVENIOS)	Desarrollo Social	20	Programa de apoyo a las Instancias de Mujeres en las Entidades Federativas (PAIMEF)	S174	PROGRAMAS DE PREVENCIÓN DE LA VIOLENCIA CONTRA LAS MUJERES EN BCS	INSTITUTO SUDCALIFORNIANO PARA LAS MUJERES EN BCS			1 - Gasto corriente	3751 - Viáticos en el país	24,000.00	24,000.00	24,000.00	18,000.00	18,000.00	17,100.00	17,100.00	Sin Contratos	Sin Proyectos	N/A	N/A	Validado	
Baja California Sur	Gobierno de la Entidad	Partida genérica	03	FEDERALES (APORTACIONES, SUBSIDIOS Y CONVENIOS)	Desarrollo Social	20	Programa de Apoyo a las Instancias de Mujeres en las Entidades Federativas (PAIMEF)	S174	PROGRAMAS DE PREVENCIÓN DE LA VIOLENCIA CONTRA LAS MUJERES EN BCS	INSTITUTO SUDCALIFORNIANO PARA LAS MUJERES EN BCS			1 - Gasto corriente	3721 - Pasajes aéreos para servicios	61,440.00	61,440.00	61,440.00	46,080.00	58,480.00	58,480.00	58,480.00	Sin Contratos	Sin Proyectos	N/A	N/A	Validado	
Baja California Sur	Gobierno de la Entidad	Partida genérica	03	DEDUCIBLES (APORTACIONES, SUBSIDIOS Y CONVENIOS)	Desarrollo Social	20	Programa de Apoyo a las Instancias de Mujeres en las Entidades Federativas (PAIMEF) Bienestar para las Mujeres	S174	PROGRAMAS DE PREVENCIÓN DE LA VIOLENCIA CONTRA LAS MUJERES EN BCS	INSTITUTO SUDCALIFORNIANO PARA LAS MUJERES EN BCS			1 - Gasto corriente	3751 - Viáticos en el país	3,500.00	3,500.00	3,500.00	3,500.00	0.00	0.00	0.00	Sin Contratos	Sin Proyectos	N/A	N/A	Validado	
Baja California Sur	Gobierno de la Entidad	Programa presupuestario	20	FEDERALES (APORTACIONES, SUBSIDIOS Y CONVENIOS)	Desarrollo Social	20	Subsidios a programas para jóvenes	U006	Sin Especificar	Sin Especificar	0.00	0.00		Total del Programa Presupuestario	830,000.00	830,000.00	830,000.00	364,400.00	364,400.00	284,400.80	324,400.80	Sin Contratos	Sin Proyectos	400,200.00	N/A		
Baja California Sur	Gobierno de la Entidad	Partida genérica	03	FEDERALES (APORTACIONES, SUBSIDIOS Y CONVENIOS)	Desarrollo Social	20	Subsidios a programas para jóvenes	U006	CASA DE EMPRENDEDOR	INSTITUTO SUDCALIFORNIANO DE LA JUVENTUD BCS			1 - Gasto corriente	4451 - Ayudas sociales a personas	86,360.00	89,000.00	89,000.00	64,000.00	84,000.00	44,000.00	64,000.00	Sin Contratos	Sin Proyectos	N/A	N/A	Validado	
Baja California Sur	Gobierno de la Entidad	Partida genérica	03	FEDERALES (APORTACIONES, SUBSIDIOS Y CONVENIOS)	Desarrollo Social	20	Subsidios a programas para jóvenes	U006	CASA DE EMPRENDEDOR	INSTITUTO SUDCALIFORNIANO DE LA JUVENTUD BCS			1 - Gasto corriente	3981 - Impuesto sobre nóminas y otros que se deriven de una relación laboral	400.00	400.00	400.00	400.00	400.00	400.00	400.00	Sin Contratos	Sin Proyectos	N/A	N/A	Validado	
Baja California Sur	Gobierno de la Entidad	Partida genérica	03	FEDERALES (APORTACIONES, SUBSIDIOS Y CONVENIOS)	Desarrollo Social	20	Subsidios a programas para jóvenes	U006	CASA DE EMPRENDEDOR	INSTITUTO SUDCALIFORNIANO DE LA JUVENTUD BCS			1 - Gasto corriente	2711 - Vestuario y uniformes	15,000.00	15,000.00	15,000.00	0.00	0.00	0.00	0.00	Sin Contratos	Sin Proyectos	N/A	N/A	Validado	
Baja California Sur	Gobierno de la Entidad	Partida genérica	03	FEDERALES (APORTACIONES, SUBSIDIOS Y CONVENIOS)	Desarrollo Social	20	Subsidios a programas para jóvenes	U006	CASA DE EMPRENDEDOR	INSTITUTO SUDCALIFORNIANO DE LA JUVENTUD BCS			2 - Gasto de inversión	518 - Otros equipos de comunicación y equipos de sistemas informáticos	18,000.00	18,000.00	18,000.00	18,000.00	18,000.00	18,000.00	18,000.00	Sin Contratos	Sin Proyectos	N/A	N/A	Validado	
Baja California Sur	Gobierno de la Entidad	Partida genérica	03	FEDERALES (APORTACIONES, SUBSIDIOS Y CONVENIOS)	Desarrollo Social	20	Subsidios a programas para jóvenes	U006	CASA DE EMPRENDEDOR	INSTITUTO SUDCALIFORNIANO DE LA JUVENTUD BCS			2 - Gasto de inversión	511 - Muebles de oficina y estantería	100,000.00	100,000.00	100,000.00	100,000.00	100,000.00	100,000.00	100,000.00	Sin Contratos	Sin Proyectos	N/A	N/A	Validado	
Baja California Sur	Gobierno de la Entidad	Partida genérica	03	FEDERALES (APORTACIONES, SUBSIDIOS Y CONVENIOS)	Desarrollo Social	20	Subsidios a programas para jóvenes	U006	CASA DE EMPRENDEDOR	INSTITUTO SUDCALIFORNIANO DE LA JUVENTUD BCS			1 - Gasto corriente	336 - Servicios de apoyo administrativo, traducción, fotocopiado e impresión	4,600.00	4,600.00	4,600.00	0.00	0.00	0.00	0.00	Sin Contratos	Sin Proyectos	N/A	N/A	Validado	
Baja California Sur	Gobierno de la Entidad	Partida genérica	03	FEDERALES (APORTACIONES, SUBSIDIOS Y CONVENIOS)	Desarrollo Social	20	Subsidios a programas para jóvenes	U006	CASA DE EMPRENDEDOR	INSTITUTO SUDCALIFORNIANO DE LA JUVENTUD BCS			2 - Gasto de inversión	615 - Terminación de edificaciones habitacionales y comerciales	78,000.00	78,000.00	78,000.00	0.00	0.00	0.00	0.00	Sin Contratos	Sin Proyectos	N/A	N/A	Validado	
Baja California Sur	Gobierno de la Entidad	Partida genérica	03	FEDERALES (APORTACIONES, SUBSIDIOS Y CONVENIOS)	Desarrollo Social	20	PROGRAMA CENTROS PODER JOVEN	U006		INSTITUTO SUDCALIFORNIANO DE LA JUVENTUD			1 - Gasto corriente	3751 - Viáticos en el país para servidores públicos en	14,000.00	14,000.00	14,000.00	0.00	0.00	0.00	0.00	Sin Contratos	Sin Proyectos	N/A	N/A	Validado	
Baja California Sur	Gobierno de la Entidad	Partida genérica	03	FEDERALES (APORTACIONES, SUBSIDIOS Y CONVENIOS)	Desarrollo Social	20	Subsidios a programas para jóvenes	U006		INSTITUTO SUDCALIFORNIANO DE LA JUVENTUD			1 - Gasto corriente	4451 - Ayudas sociales para servicios de instituciones sin	58,900.00	58,900.00	58,900.00	24,000.00	24,000.00	24,000.00	24,000.00	Sin Contratos	Sin Proyectos	N/A	N/A	Validado	

E - Entidad	Municipio	Tipo de Registro	Clave de Registro	Tipo de Aportación	Descripción Tipo	Clave Ramo	Descripción Programa	Clave Programa	Programa Federal Convenio Reasignado	Dependencia Ejecutora	Presupuesto Modificado	Subsidios	Tipo de Gasto	Partida	Aprobado	Modificado	Devengado (Modificado)	Comprometido	Recaudado	Ejercido	Pagado	Contratos	Programas	Proyectos con MIDP	Proyectos con MIR	MIR o PEM	Observaciones Generales
Baja California Sur	Gobierno de la Entidad	Partida genérica	2018	FEDERALES (APORTACIONES, SUBSIDIOS Y CONVENIOS)	Desarrollo Social	20	Fomento a proyectos para jóvenes	20SF	INSTITUTO NACIONAL DE LAS MUJERES	INSTITUTO SUDCALIFORNIANO DE LA JUVENTUD BAJA CALIFORNIA SUR			1 - Gasto corriente	441 - Ayudas sociales a personas para gastos de defunción	180,000.00	180,000.00	180,000.00	180,000.00	180,000.00	0.00	0.00	Sin Contratos	Sin Proyectos	n.a.	n.a.	validado	
Baja California Sur	Gobierno de la Entidad	Partida genérica	2018	FEDERALES (APORTACIONES, SUBSIDIOS Y CONVENIOS)	Desarrollo Social	20	Subsidios a programas para jóvenes	20SA	PROGRAMA DE EMPLEO TEMPORAL	INSTITUTO SUDCALIFORNIANO DE LA JUVENTUD BAJA CALIFORNIA SUR			2 - Gasto de inversión	535 - Equipo de laboratorio para investigación científica y desarrollo tecnológico	50,000.00	50,000.00	50,300.00	0.00	0.00	0.00	0.00	Sin Contratos	Sin Proyectos	n.a.	n.a.	validado	
Baja California Sur	Gobierno de la Entidad	Partida genérica	2018	FEDERALES (APORTACIONES, SUBSIDIOS Y CONVENIOS)	Turismo	21	Programa de Desarrollo Regional Turístico Sustentable y Pueblos Mágicos	21XB	Sin Especificar	Sin Especificar	4,938.84	0.00		Total del Programa Presupuestario	11,700,000.00	11,208,568.84	11,851,811.84	12,111,181.00	12,126,148.00	10,568,761.00	8,414,115.00	Sin Contratos	Sin Proyectos	12,951,183.00	11.4		
Baja California Sur	Gobierno de la Entidad	Partida genérica	2018	FEDERALES (APORTACIONES, SUBSIDIOS Y CONVENIOS)	Turismo	21	Programa de Desarrollo Regional Turístico Sustentable y Pueblos Mágicos	21XB	Subsecretaría de Desarrollo Regional Turístico Sustentable y Pueblos Mágicos	Subsecretaría de Desarrollo Regional Turístico Sustentable y Pueblos Mágicos			1 - Gasto corriente	324 - Servicios de capacitación	240,000.00	240,000.00	240,000.00	240,000.00	315,000.00	315,000.00	315,000.00	Sin Contratos	Sin Proyectos	n.a.	n.a.	validado	Convenio 5
Baja California Sur	Gobierno de la Entidad	Partida genérica	2018	FEDERALES (APORTACIONES, SUBSIDIOS Y CONVENIOS)	Turismo	21	Programa de Desarrollo Regional Turístico Sustentable y Pueblos Mágicos	21XB	Programa de Desarrollo Regional Turístico Sustentable y Pueblos Mágicos	Secretaría de Turismo, Economía y Sustentabilidad			2 - Gasto de inversión	617 - Proyectos para la construcción de edificaciones no habitacionales	1,000,000.00	1,000,114.00	1,000,114.00	1,000,000.00	748,580.00	748,580.00	748,580.00	Sin Contratos	Sin Proyectos	n.a.	n.a.	validado	[illegible]
Baja California Sur	Gobierno de la Entidad	Partida genérica	2018	FEDERALES (APORTACIONES, SUBSIDIOS Y CONVENIOS)	Turismo	21	Programa de Desarrollo Regional Turístico Sustentable y Pueblos Mágicos	21XB	Programa de Desarrollo Regional Turístico Sustentable y Pueblos Mágicos	Secretaría de Turismo, Economía y Sustentabilidad			2 - Gasto de inversión	618 - Obras de urbanización de áreas turísticas	5,158,200.00	5,280,000.00	5,128,143.00	5,279,154.00	0.00	0.00	0.00	Sin Contratos	Sin Proyectos	n.a.	n.a.	validado	Convenio 3
Baja California Sur	Gobierno de la Entidad	Partida genérica	2018	FEDERALES (APORTACIONES, SUBSIDIOS Y CONVENIOS)	Turismo	21	Programa de Desarrollo Regional Turístico Sustentable y Pueblos Mágicos	21XB	Programa de Desarrollo Regional Turístico Sustentable y Pueblos Mágicos	Secretaría de Turismo, Economía y Sustentabilidad			2 - Gasto de inversión	616 - Trabajos de asesorías en edificaciones y otras obras especializadas	13,000,000.00	13,206,384.01	9,741,384.10	9,877,302.00	4,384,843.00	4,384,843.00	4,384,843.00	Sin Contratos	Sin Proyectos	n.a.	n.a.	validado	[illegible]
Baja California Sur	Gobierno de la Entidad	Partida genérica	2018	FEDERALES (APORTACIONES, SUBSIDIOS Y CONVENIOS)	Turismo	21	Proyectos de Desarrollo Regional Turístico Sustentable y Pueblos Mágicos	21XB	Programa de Desarrollo Regional Turístico Sustentable y Pueblos Mágicos	Secretaría de Turismo, Economía y Sustentabilidad			2 - Gasto de inversión	615 - Construcción de vías de comunicación	6,500,000.00	6,500,000.00	5,407,700.00	5,405,305.00	1,750,508.00	4,150,408.00	3,874,149.00	Sin Contratos	Sin Proyectos	n.a.	n.a.	validado	[illegible]
Baja California Sur	Gobierno de la Entidad	Proyecto presupuestario	2018	FEDERALES (APORTACIONES, SUBSIDIOS Y CONVENIOS)	Previsiones Salariales y Económicas	23	Provisiones Salariales y Económicas	K012	Sin Especificar	Sin Especificar	0.00	0.00		Total del Programa Presupuestario	38,678,625.16	38,678,625.16	21,000,000.00	21,000,000.00	18,378,750.00	1,678,750.00	1,678,750.00	Sin Contratos	Sin Proyectos	n.a.	n.a.		
Baja California Sur	Gobierno de la Entidad	Partida genérica	2018	FEDERALES (APORTACIONES, SUBSIDIOS Y CONVENIOS)	Previsiones Salariales y Económicas	23	Provisiones para la Infraestructura de los Estados	K012	Previsión para la Infraestructura de los Estados	Secretaría de Planeación Urbana, Movilidad y Vivienda			2 - Gasto de inversión	612 - Edificación de obras de ingeniería civil	38,678,625.16	38,678,625.16	21,000,000.00	21,000,000.00	8,214,250.00	8,214,250.00	7,535,964.96	Sin Contratos	Sin Proyectos	n.a.	n.a.	validado	
Baja California Sur	Gobierno de la Entidad	Proyecto presupuestario	2018	FEDERALES (APORTACIONES, SUBSIDIOS Y CONVENIOS)	Provisiones Salariales y Económicas	23	Provisiones Regionales	K013	Sin Especificar	Sin Especificar	0.00	0.00		Total del Programa Presupuestario	61,084,298.54	67,084,298.54	41,084,298.54	44,884,857.36	48,961,306.41	48,961,306.41	48,961,306.41	Sin Contratos	Sin Proyectos	67,344,298.54	n.a.		
Baja California Sur	Gobierno de la Entidad	Partida genérica	2018	FEDERALES (APORTACIONES, SUBSIDIOS Y CONVENIOS)	Provisiones Salariales y Económicas	23	Programas Regionales	K013	PROGRAMAS REGIONALES PARA LOS ESTADOS	Dirección General de Financiamiento y Administración			2 - Gasto de inversión	632 - Convenios de reasignación	28,260,298.54	28,260,298.54	28,760,298.54	28,760,298.54	28,760,298.54	28,760,298.54	28,760,298.54	Sin Contratos	Sin Proyectos	n.a.	n.a.	validado	

GOBIERNO DE BAJA CALIFORNIA SUR
SECRETARÍA DE FINANZAS Y ADMINISTRACIÓN
DIRECCIÓN DE CONTABILIDAD

Informe sobre Ejercicio, Destino y Resultados de los Recursos Federales Transferidos a las Entidades Federativas y Municipios
Avance Financiero
Ciclo Reportado: 2018
Periodo Reportado: Tercer Trimestre

Ente	Ramo	Tipo de Recurso	Fondo de Aportación	Tipo	Sub-Tipo	Clave Ramo	Ramo o Sub-Ramo	Clave Programa	Programa Federal Concurrente - Específico	Dependencia Coordinadora	Sub-Dependencia Financiera	Estimado	Tipo de Gasto	Concepto	Aprobado	Modificado	Recaudado (Ministrado)	Comprometido	Devengado	Ejercido	Pagado	Convenio	Proyecto	Proyecto Inversión	Proyecto ID	Informe	Observaciones Capturista
Baja California Sur	Gobierno de la Entidad	Fuente genérica	2018	FEDERALES (APORTACIONES, SUBSIDIOS Y CONVENIOS)	Provisiones Salariales y Económicas	23	Ramo 23 Provisiones Salariales	J023		SFA			2 - Gasto de inversión	612 - Edificación no habitacional	37,604,151.68	37,604,151.68	37,604,151.68	29,698,512.36	18,802,148.91	18,802,246.82	18,802,246.82	Sin Contrato	Sin Proyecto		n/a	n/a	Validado	
Baja California Sur	Gobierno de la Entidad	Programa presupuestario	2018	FEDERALES (APORTACIONES, SUBSIDIOS Y CONVENIOS)	Provisiones Salariales y Económicas	23	Fondo de Apoyo a Migrantes	J023	Sin Especificar	Sin Especificar	0.00	0.00		Total del Programa Presupuestario	233,684.81	233,684.81	233,684.81	233,684.81	233,684.81	233,684.81	233,684.81	Sin Convenio	Sin Proyecto	233,684.81	n/a			
Baja California Sur	Gobierno de la Entidad	Fuente genérica	2018	FEDERALES (APORTACIONES, SUBSIDIOS Y CONVENIOS)	Provisiones Salariales y Económicas	23	Fondo de Apoyo a Migrantes	J023	PROGRAMA DE APOYO AL MIGRANTE EN BAJA CALIFORNIA SUR	SECRETARIA DEL TRABAJO Y DESARROLLO SOCIAL			1 - Gasto corriente	941 - Apoyos sociales a personas	233,684.81	233,684.81	233,684.81	233,684.81	233,684.81	233,684.81	233,684.81	Sin Convenio	Sin Proyecto	n/a	n/a	Validado	
Baja California Sur	Gobierno de la Entidad	Programa presupuestario	2018	FEDERALES (APORTACIONES, SUBSIDIOS Y CONVENIOS)	Provisiones Salariales y Económicas	23	Fondo para la Accesibilidad en el Transporte Público para las Personas con Discapacidad	J025	Sin Especificar	Sin Especificar	0.00	0.00		Total del Programa Presupuestario	2,096,414.53	2,096,414.53	2,096,414.53	2,096,414.53	2,096,414.53	2,096,414.53	2,096,414.53	Sin Convenio	Sin Proyecto	2,096,414.53	n/a			
Baja California Sur	Gobierno de la Entidad	Fuente genérica	2018	FEDERALES (APORTACIONES, SUBSIDIOS Y CONVENIOS)	Provisiones Salariales y Económicas	23	Fondo para la Accesibilidad en el Transporte Público para las Personas con Discapacidad	J025	PROGRAMA DE ACCESIBILIDAD DE LAS PERSONAS CON DISCAPACIDAD	SECRETARIA DEL TRABAJO Y DESARROLLO SOCIAL			2 - Gasto de inversión	514 - Otras construcciones de ingeniería civil u obra pesada	184,368.00	184,368.00	478,811.88	378,871.68	378,871.68	378,871.68	378,871.68	Sin Convenio	Sin Proyecto	n/a	n/a	Validado		
Baja California Sur	Gobierno de la Entidad	Fuente genérica	2018	FEDERALES (APORTACIONES, SUBSIDIOS Y CONVENIOS)	Provisiones Salariales y Económicas	23	Fondo para la Accesibilidad en el Transporte Público para las Personas con Discapacidad	J025	PROGRAMA DE ACCESIBILIDAD DE LAS PERSONAS CON DISCAPACIDAD	SECRETARIA DEL TRABAJO Y DESARROLLO SOCIAL			2 - Gasto de inversión	519 - Otros inmuebles y activos fijos destinados a actividades	1,912,045.64	1,912,045.64	0.00	0.00	0.00	0.00	0.00	Sin Convenio	Sin Proyecto	n/a	n/a	Validado	SE DECLARO DESIERTA LA LICITACION, SE HARA UN CAMBIAR DE PROCEDIMIENTO SIN REMEDIO	
Baja California Sur	Gobierno de la Entidad	Programa presupuestario	2018	FEDERALES (APORTACIONES, SUBSIDIOS Y CONVENIOS)	Provisiones Salariales y Económicas	23	Provisiones para la Armonización Contable	J026	Sin Especificar	Sin Especificar	21.83	0.00		Total del Programa Presupuestario	802,850.00	467,950.20	467,950.20	802,950.20	788,600.78	788,600.78	562,950.00	Sin Convenio	Sin Proyecto	467,950.20	n/a			
Baja California Sur	Gobierno de la Entidad	Fuente genérica	2018	FEDERALES (APORTACIONES, SUBSIDIOS Y CONVENIOS)	Provisiones Salariales y Económicas	23	Provisiones para la Armonización Contable	J026	Provisiones para la Armonización Contable	SECRETARIA DE FINANZAS Y ADMINISTRACION DEL GOBIERNO			2 - Gasto de inversión	519 - Otros inmuebles	320,350.20	320,350.20	320,350.20	320,350.00	320,350.00	320,350.00	320,350.00	Sin Convenio	Sin Proyecto	n/a	n/a	Validado		
Baja California Sur	Gobierno de la Entidad	Fuente genérica	2018	FEDERALES (APORTACIONES, SUBSIDIOS Y CONVENIOS)	Provisiones Salariales y Económicas	23	Provisiones para la Armonización Contable	J026	Provisiones para la Armonización Contable	SECRETARIA DE FINANZAS Y ADMINISTRACION DEL GOBIERNO DEL ESTADO DE B.C.S.			2 - Gasto de inversión	519 - Equipo de cómputo y de tecnologías de la información	300,000.00	300,000.00	300,000.00	298,950.20	298,950.20	0.00	Sin Convenio	Sin Proyecto	n/a	n/a	Validado		
Baja California Sur	Gobierno de la Entidad	Fuente genérica	2018	FEDERALES (APORTACIONES, SUBSIDIOS Y CONVENIOS)	Provisiones Salariales y Económicas	23	Provisiones para la Armonización Contable	J026	Provisiones para la Armonización Contable	SECRETARIA DE FINANZAS Y ADMINISTRACION GENERAL DE BCS			1 - Gasto corriente	154 - Servicios de capacitación	281,600.00	281,600.00	281,600.00	267,800.00	267,800.00	267,800.00	Sin Convenio	Sin Proyecto	n/a	n/a	Validado		

GOBIERNO DE BAJA CALIFORNIA SUR
SECRETARIA DE FINANZAS Y ADMINISTRACIÓN
DIRECCIÓN DE CONTABILIDAD

Informe sobre Ejercicio, Destino y Resultados de los Recursos Federales Transferidos a las Entidades Federativas y Municipios
Avance Financiero
Ciclo Reportado: 2018
Periodo Reportado : Tercer Trimestre

BAJA CALIFORNIA SUR

Ejecutor	Municipio	Tipo de Registro	Ciclo de Recursos	Tipo del Recurso	Descripción Fondo	Clave Fondo	Descripción Programa	Clave Programa	Programa Sujeto a Reglas de Operación / Identificador	Dependencia Ejecutora	Beneficiario Final/Localidad	Subsidios	Tipo de Gasto	Partida	Aprobado	Modificado	Devengado	Comprometido	Devengado	Ejercido	Pagado	Ejercicio	Proyectos	Pagado SIAFEM	Registro SIAFEM	ESTATUS	Comentarios/Observaciones
Baja California Sur	Gobierno de la Entidad	Programas presupuestarios	2018	11 RAMO 33 (APORTACIONES, SUBSIDIOS Y CONVENIOS)	Provisiones Salariales y Económicas	21	Proyectos de Desarrollo Regional	U_24	Sin Especificar	Sin Especificar	0.00	0.00		Total del Programa Presupuestario	$1,187,161.18	$1,187,161.18	$38,208,681.90	$38,208,681.90	$38,208,681.90	$38,208,681.90	$38,208,681.90	3er Trimestre	3er Proyecto	$38,208,681.90	N/A		
Baja California Sur	Gobierno de la Entidad	Fondo General	2018	11 RAMO 33 (APORTACIONES, SUBSIDIOS Y CONVENIOS)	Provisiones Salariales y Económicas	23	Proyectos de Desarrollo Regional	U_25		Sin Especificar			2 - Gasto de inversión	614 - Fideicomiso de inversión pública	$ 1,864,231.61	$ 1,864,231.61	$ 1,864,231.61	$ 0.00	$ 0.00	0.00	0.00	3er Trimestre	Sin Proyectos	N/A	N/A	Validado	
Baja California Sur	Gobierno de la Entidad	Fondos generales	2018	FEDERALES (APORTACIONES, SUBSIDIOS Y CONVENIOS)	Provisiones Salariales y Económicas	23	Proyectos de Desarrollo Regional	U128	PROGRAMA DE DESARROLLO REGIONAL DE BAJA CALIF. Sur	SECRETARIA DE PLANEACIÓN URBANA INFRAESTRUCTURA Y MEDIO AMBIENTE DEPURADORA			2 - Gasto de inversión	614 - Fideicomiso de inversión pública	$ 3,041,941.66	$ 3,041,941.66	$ 3,041,941.66	$ 0.00	$ 0.00	$ 0.00	$ 0.00	3er Trimestre	Sin Proyectos	N/A	N/A	Validado	SE ENCUENTRA EN PROCESO DE CANCELACION Y REINTEGRO
Baja California Sur	Gobierno de la Entidad	Fondo General	2018	FEDERALES (APORTACIONES, SUBSIDIOS Y CONVENIOS)	Provisiones Salariales y Económicas	23	Proyectos de Desarrollo Regional	U128	PROGRAMA DE DESARROLLO REGIONAL DE BCS	SECRETARIA DE PLANEACIÓN URBANA INFRAESTRUCTURA Y MEDIO AMBIENTE			2 - Gasto de inversión	615 - Construcción de obras de urbanización	$7,652,724.00	$7,652,724.00	$3,701,164.00	0.00	0.00	0.00	0.00	3er Trimestre	Sin Proyectos	N/A	N/A	Validado	SE ENCUENTRA EN PROCESO DE CANCELACION Y REINTEGRO
Baja California Sur	Gobierno de la Entidad	Fondo General	2018	FEDERALES (APORTACIONES, SUBSIDIOS Y CONVENIOS)	Provisiones Salariales y Económicas	23	Fondo para el Fortalecimiento Financiero	U135	Sin Especificar	Sin Especificar	0.00	0.00		Total del Programa Presupuestario	$49,728,643.38	$49,728,643.38	$49,728,643.38	$37,146,828.54	$37,146,828.54	$37,146,828.54	$37,146,828.54	3er Trimestre	Sin Proyectos	$49,728,643.38	N/A		
Baja California Sur	Gobierno de la Entidad	Fondos generales	2018	FEDERALES (APORTACIONES, SUBSIDIOS Y CONVENIOS)	Provisiones Salariales y Económicas	23	Fondo para el Fortalecimiento Financiero	U135	PROGRAMA DE FORTALECIMIENTO FINANCIERO DE BAJA CALIFORNIA SUR	SECRETARIA DE FINANZAS Y ADMINISTRACION			1 - Gasto corriente	379 - Otros servicios de apoyo administrativo, traducción, fotocopiado	$81,648.00	$81,648.00	$81,648.00	$81,648.00	$81,648.00	$81,649.00	$81,649.00	3er Trimestre	Sin Proyectos	N/A	N/A	Validado	
Baja California Sur	Gobierno de la Entidad	Fondos generales	2018	FEDERALES (APORTACIONES, SUBSIDIOS Y CONVENIOS)	Provisiones Salariales y Económicas	23	Fondo para el Fortalecimiento Financiero	U135	PROGRAMA DE FORTALECIMIENTO FINANCIERO DE BAJA CALIFORNIA SUR	SECRETARIA DE FINANZAS Y ADMINISTRACION			1 - Gasto corriente	379 - Otros servicios de apoyo administrativo, traducción, fotocopiado	$417,848.00	$417,848.00	$417,848.00	$ 417,848.00	$417,848.00	$417,848.00	$417,848.00	3er Trimestre	Sin Proyectos	N/A	N/A	Validado	
Baja California Sur	Gobierno de la Entidad	Fondos generales	2018	FEDERALES (APORTACIONES, SUBSIDIOS Y CONVENIOS)	Provisiones Salariales y Económicas	23	Fondo para el Fortalecimiento Financiero	U135	PROGRAMA DE FORTALECIMIENTO FINANCIERO DE BAJA CALIFORNIA SUR	SECRETARIA DE FINANZAS Y ADMINISTRACION			1 - Gasto corriente	382 - Consejos de apoyo para el trabajo	436,395.00	436,395.00	436,395.00	436,395.00	436,395.00	436,395.00	436,395.00	3er Trimestre	Sin Proyectos	N/A	N/A	Validado	
Baja California Sur	Gobierno de la Entidad	Fondos generales	2018	FEDERALES (APORTACIONES, SUBSIDIOS Y CONVENIOS)	Provisiones Salariales y Económicas	23	Fondo para el Fortalecimiento Financiero	U135	PROGRAMA DE FORTALECIMIENTO FINANCIERO DE BAJA CALIFORNIA SUR	SECRETARIA DE FINANZAS Y ADMINISTRACION			1 - Gasto corriente	369 - Gastos por registro sanitario	201,424.00	201,424.00	201,424.00	201,424.00	201,424.00	201,424.00	201,424.00	3er Trimestre	Sin Proyectos	N/A	N/A	Validado	
Baja California Sur	Gobierno de la Entidad	Fondo General	2018	FEDERALES (APORTACIONES, SUBSIDIOS Y CONVENIOS)	Provisiones Salariales y Económicas	21	Fondo para el Fortalecimiento Financiero	U135	PROGRAMA DE FORTALECIMIENTO FINANCIERO DE BAJA CALIFORNIA SUR	SECRETARIA DE FINANZAS Y ADMINISTRACION			1 - Gasto corriente	381 - Impresiones y reproducciones	5,952.00	5,952.00	5,952.00	5,952.00	5,952.00	5,952.00	5,952.00	3er Trimestre	Sin Proyectos	N/A	N/A	Validado	
Baja California Sur	Gobierno de la Entidad	Fondos generales	2018	FEDERALES (APORTACIONES, SUBSIDIOS Y CONVENIOS)	Provisiones Salariales y Económicas	23	Fondo para el Fortalecimiento Financiero	U135	PROGRAMA DE FORTALECIMIENTO FINANCIERO DE BAJA CALIFORNIA SUR	SECRETARIA DE FINANZAS Y ADMINISTRACION			1 - Gasto corriente	361 - Gastos de publicidad y difusión por Servicios	25,548,875.00	25,548,875.00	25,548,875.00	25,548,875.00	25,548,875.00	25,548,875.00	25,548,875.00	3er Trimestre	Sin Proyectos	N/A	N/A	Validado	

30/11/2018 BOLETÍN OFICIAL N°57

GOBIERNO DE BAJA CALIFORNIA SUR

SECRETARIA DE FINANZAS Y ADMINISTRACIÓN

DIRECCIÓN DE CONTABILIDAD

Informe sobre Ejercicio, Destino y Resultados de los Recursos Federales Transferidos a las Entidades Federativas y Municipios

Avance Financiero

Ciclo Reportado: 2018

Periodo Reportado: Tercer Trimestre

BAJA CALIFORNIA SUR

Ente	Modalidad	Tipo de Recurso	Ciclo de Recurso	Tipo de Fondo	Descripción Fondo	Clave Fondo	Vertiente Programa	Clave Programa	Programa Fondo Convenio - Específico	Responsable Ejecutor	Beneficiarios Financiero	Sub-Pagos	Tipo de Gasto	Partida	Aprobado	Modificado	Recaudado / Ministrado	Comprometido	Devengado	Ejercido	Pagado	Localidades	Proyectos	Registro SHCP	Pagado Mi	Mir + Pbr	Observaciones Capturista
Baja California Sur	Gobierno de la Entidad	Partida genérica	2018	FEDERALES (APORTACIONES, SUBSIDIOS Y CONVENIOS)	Previsiones Salariales y Económicas	29	Fondo para el Fortalecimiento Financiero	0_29	PROGRAMA DE FORTALECIMIENTO EN BAJA CALIFORNIA SUR	SECRETARIA DE FINANZAS Y ADMINISTRACION BCS			1 - Gasto corriente	4161 - Asignaciones presupuestarias a Organos Autonomos	118,184.00	1'969,668.00	118,184.00	118,184.00	118,184.00	118,184.00	118,184.00	Sin Centros	Sin Proyectos	N.A	N.A	Validado	
Baja California Sur	Gobierno de la Entidad	Partida genérica	2018	FEDERALES (APORTACIONES, SUBSIDIOS Y CONVENIOS)	Previsiones Salariales y Económicas	33	Fondo para el Fortalecimiento Financiero	0_33	PROGRAMA DE FORTALECIMIENTO EN BAJA CALIFORNIA SUR	SECRETARIA DE FINANZAS Y ADMINISTRACION BCS			1 - Gasto corriente	4161 - Asignaciones presupuestarias a Organos Autonomos	118,184.00	319,344.00	118,184.00	118,184.00	118,184.00	118,184.00	118,184.00	Sin Centros	Sin Proyectos	N.A	N.A	Validado	
Baja California Sur	Gobierno de la Entidad	Partida genérica	2018	FEDERALES (APORTACIONES, SUBSIDIOS Y CONVENIOS)	Previsiones Salariales y Económicas	33	Fondo para el Fortalecimiento Financiero	0_33	PROGRAMA DE FORTALECIMIENTO EN BAJA CALIFORNIA SUR	SECRETARIA DE FINANZAS Y ADMINISTRACION BCS			1 - Gasto corriente	4161 - Asignaciones presupuestarias a Organos Autonomos	851,240.00	851,240.00	851,240.00	851,240.00	851,240.00	851,240.00	851,240.00	Sin Centros	Sin Proyectos	N.A	N.A	Validado	
Baja California Sur	Gobierno de la Entidad	Partida genérica	2018	FEDERALES (APORTACIONES, SUBSIDIOS Y CONVENIOS)	Previsiones Salariales y Económicas	33	Fondo para el Fortalecimiento Financiero	0_33	PROGRAMA DE FORTALECIMIENTO EN BAJA CALIFORNIA SUR	SECRETARIA DE FINANZAS Y ADMINISTRACION BCS			2 - Gasto de inversion	511 - Muebles de oficina y estanteria	68,800.00	68,800.00	68,800.00	68,800.00	68,800.00	68,800.00	68,800.00	Sin Centros	Sin Proyectos	N.A	N.A	Validado	
Baja California Sur	Gobierno de la Entidad	Partida genérica	2018	FEDERALES (APORTACIONES, SUBSIDIOS Y CONVENIOS)	Previsiones Salariales y Económicas	33	Fondo para el Fortalecimiento Financiero	0_33	PROGRAMA DE FORTALECIMIENTO EN BAJA CALIFORNIA SUR	SECRETARIA DE FINANZAS Y ADMINISTRACION BCS			2 - Gasto de inversion	971 - Aparatos digestivos	108,400.00	108,400.00	108,400.00	108,400.00	108,400.00	108,400.00	108,400.00	Sin Centros	Sin Proyectos	N.A	N.A	Validado	
Baja California Sur	Gobierno de la Entidad	Partida genérica	2018	FEDERALES (APORTACIONES, SUBSIDIOS Y CONVENIOS)	Previsiones Salariales y Económicas	33	Fondo para el Fortalecimiento Financiero	0_33	PROGRAMA DE FORTALECIMIENTO EN BAJA CALIFORNIA SUR	SECRETARIA DE FINANZAS Y ADMINISTRACION BCS			2 - Gasto de inversion	5151 - Computadoras y equipo periferico	59,140.00	59,140.00	59,140.00	59,140.00	59,140.00	59,140.00	59,140.00	Sin Centros	Sin Proyectos	N.A	N.A	Validado	
Baja California Sur	Gobierno de la Entidad	Partida genérica	2018	FEDERALES (APORTACIONES, SUBSIDIOS Y CONVENIOS)	Previsiones Salariales y Económicas	33	Fondo para el Fortalecimiento Financiero	0_33	PROGRAMA DE FORTALECIMIENTO EN BAJA CALIFORNIA SUR	SECRETARIA DE FINANZAS Y ADMINISTRACION BCS			2 - Gasto de inversion	5151 - Computadoras y equipo periferico	137,187.00	137,187.00	137,187.00	137,187.00	137,187.00	137,187.00	137,187.00	Sin Centros	Sin Proyectos	N.A	N.A	Validado	
Baja California Sur	Gobierno de la Entidad	Partida genérica	2018	FEDERALES (APORTACIONES, SUBSIDIOS Y CONVENIOS)	Previsiones Salariales y Económicas	33	Fondo para el Fortalecimiento Financiero	0_33	PROGRAMA DE FORTALECIMIENTO EN BAJA CALIFORNIA SUR	SECRETARIA DE FINANZAS Y ADMINISTRACION BCS			2 - Gasto de inversion	9611 - Gastos de ceremonial	163,300.00	163,300.00	163,300.00	163,300.00	163,300.00	163,300.00	163,300.00	Sin Centros	Sin Proyectos	N.A	N.A	Validado	
Baja California Sur	Gobierno de la Entidad	Partida genérica	2018	FEDERALES (APORTACIONES, SUBSIDIOS Y CONVENIOS)	Previsiones Salariales y Económicas	33	Fondo para el Fortalecimiento Financiero	0_33	PROGRAMA DE FORTALECIMIENTO EN BAJA CALIFORNIA SUR	SECRETARIA DE FINANZAS Y ADMINISTRACION BCS			2 - Gasto de inversion	6121 - Edificación de no Habitacional	31,882,230.00	31,882,230.00	31,882,230.00	31,882,230.00	31,882,230.00	31,882,230.00	31,882,230.00	Sin Centros	Sin Proyectos	N.A	N.A	Validado	
Baja California Sur	Gobierno de la Entidad	Partida genérica	2018	FEDERALES (APORTACIONES, SUBSIDIOS Y CONVENIOS)	Previsiones Salariales y Económicas	33	Fondo para el Fortalecimiento Financiero	0_33	PROGRAMA DE FORTALECIMIENTO EN BAJA CALIFORNIA SUR	SECRETARIA DE FINANZAS Y ADMINISTRACION BCS			2 - Gasto de inversion	351 - Conservacion y mantenimiento menor de inmuebles	1,443,184.00	1,443,184.00	1,443,184.00	1,443,184.00	1,443,184.00	1,443,184.00	1,443,184.00	Sin Centros	Sin Proyectos	N.A	N.A	Validado	

Entidad	Municipio	Tipo de Registro	Clave de Fondo	Tipo de Recurso	Descripción Fondo	Clave Ramo	Descripción Programa	Clave Programa	Programa Fondo Convenio Dependencia	Dependencia Ejecutora	Fondo/Subfondo Financiero	Ejercicio	Tipo de Gasto	Partida	Aprobado	Modificado	Devengado	Comprometido	Devengado	Ejercido	Pagado	Contratos	Proyectos	Registro SHCP	Proyecto CP	ETAPAS	Observaciones
Baja California Sur	Gobierno de la Entidad	Partida genérica	2018	FEDERALES (APORTACIONES, SUBSIDIOS Y CONVENIOS)	Provisiones Salariales y Económicas	23	Fondo para el Fortalecimiento Financiero	0175	PROGRAMA DE FORTALECIMIENTO FINANCIERO PARA BAJA CALIFORNIA SUR	SECRETARIA DE FINANZAS Y ADMINISTRACION BCS			1 - Gasto corriente	441 - Donativos	856,170,348.00	856,170,348.00	856,170,348.00	1,374.00	1,374.00	1,374.00	1,374.00	Sin Contratos	Sin Proyectos	N/A	N/A	validado	
Baja California Sur	Gobierno de la Entidad	Partida genérica	2018	FEDERALES (APORTACIONES, SUBSIDIOS Y CONVENIOS)	Provisiones Salariales y Económicas	23	Fondo para el Fortalecimiento Financiero	0175	PROGRAMA DE FORTALECIMIENTO FINANCIERO PARA BAJA CALIFORNIA SUR	SECRETARIA DE FINANZAS Y ADMINISTRACION BCS			2 - Gasto de Inversión	612 - Construcción de vialidades	3,300,000.00	3,300,000.00	3,300,000.00	0.00	0.00	0.00	0.00	Sin Contratos	Sin Proyectos	N/A	N/A	validado	SE ENCUENTRA EN PROCESO DE LICITACION - ACTUALIZACION
Baja California Sur	Gobierno de la Entidad	Partida genérica	2018	FEDERALES (APORTACIONES, SUBSIDIOS Y CONVENIOS)	Provisiones Salariales y Económicas	23	Fondo para el Fortalecimiento Financiero	0175	PROGRAMA DE DESARROLLO REGIONAL DE BAJA CALIFORNIA SUR	SECRETARIA DE FINANZAS Y ADMINISTRACION BCS			2 - Gasto de Inversión	612 - Edificación no Habitacional	2,000,000.00	2,000,000.00	2,000,000.00	0.00	0.00	0.00	0.00	Sin Contratos	Sin Proyectos	N/A	N/A	validado	EN LICITACION PARA PROCESO DE LICITACION Y ADJUDICACION
Baja California Sur	Gobierno de la Entidad	Partida genérica	2018	FEDERALES (APORTACIONES, SUBSIDIOS Y CONVENIOS)	Provisiones Salariales y Económicas	23	Fondo para el Fortalecimiento Financiero	0175	PROGRAMA DE FORTALECIMIENTO FINANCIERO PARA BAJA CALIFORNIA SUR	SECRETARIA DE FINANZAS Y ADMINISTRACION BCS			2 - Gasto de Inversión	614 - Carreteras, puentes y servicios relacionados	50,239,943.35	50,239,943.35	50,239,943.35	50,239,943.35	50,239,943.35	50,239,943.35	50,239,943.35	Sin Contratos	Sin Proyectos	N/A	N/A	validado	
Baja California Sur	Gobierno de la Entidad	Partida genérica	2018	FEDERALES (APORTACIONES, SUBSIDIOS Y CONVENIOS)	Provisiones Salariales y Económicas	23	Fondo para el Fortalecimiento Financiero	0175	PROGRAMA DE FORTALECIMIENTO FINANCIERO PARA BAJA CALIFORNIA SUR	SECRETARIA DE FINANZAS Y ADMINISTRACION BCS			1 - Gasto corriente	131 - Honorarios asimilables a salarios	8,081.00	8,081.00	8,081.00	8,081.00	8,081.00	8,081.00	8,081.00	Sin Contratos	Sin Proyectos	N/A	N/A	validado	
Baja California Sur	Gobierno de la Entidad	Partida genérica	2018	FEDERALES (APORTACIONES, SUBSIDIOS Y CONVENIOS)	Provisiones Salariales y Económicas	23	Fondo para el Fortalecimiento Financiero	0175	PROGRAMA DE FORTALECIMIENTO FINANCIERO PARA BAJA CALIFORNIA SUR	SECRETARIA DE FINANZAS Y ADMINISTRACION BCS			1 - Gasto corriente	142 - Reintegros por servicios de carácter social	3,900.00	5,900.00	5,900.00	5,900.00	5,900.00	5,900.00	5,900.00	Sin Contratos	Sin Proyectos	N/A	N/A	validado	
Baja California Sur	Gobierno de la Entidad	Partida genérica	2018	FEDERALES (APORTACIONES, SUBSIDIOS Y CONVENIOS)	Provisiones Salariales y Económicas	23	Fondo para el Fortalecimiento Financiero	0175	PROGRAMA DE FORTALECIMIENTO FINANCIERO PARA BAJA CALIFORNIA SUR	SECRETARIA DE FINANZAS Y ADMINISTRACION BCS			1 - Gasto corriente	131 - Sueldos base	356,829.00	356,829.00	356,829.00	356,829.00	356,829.00	356,829.00	356,829.00	Sin Contratos	Sin Proyectos	N/A	N/A	validado	
Baja California Sur	Gobierno de la Entidad	Partida genérica	2018	FEDERALES (APORTACIONES, SUBSIDIOS Y CONVENIOS)	Provisiones Salariales y Económicas	23	Fondo para el Fortalecimiento Financiero	0175	PROGRAMA DE FORTALECIMIENTO FINANCIERO PARA BAJA CALIFORNIA SUR	SECRETARIA DE FINANZAS Y ADMINISTRACION BCS			1 - Gasto corriente	211 - Materiales, útiles y equipos menores de oficina	60,012.00	60,012.00	60,012.00	60,012.00	60,012.00	60,012.00	60,012.00	Sin Contratos	Sin Proyectos	N/A	N/A	validado	
Baja California Sur	Gobierno de la Entidad	Partida genérica	2018	FEDERALES (APORTACIONES, SUBSIDIOS Y CONVENIOS)	Provisiones Salariales y Económicas	23	Fondo para el Fortalecimiento Financiero	0175	PROGRAMA DE FORTALECIMIENTO FINANCIERO PARA BAJA CALIFORNIA SUR	SECRETARIA DE FINANZAS Y ADMINISTRACION BCS			1 - Gasto corriente	321 - Arrendamiento de terrenos y equipos menores de oficina, información, comunicación	147,117.00	147,117.00	147,117.00	147,117.00	147,117.00	147,117.00	147,117.00	Sin Contratos	Sin Proyectos	N/A	N/A	validado	
Baja California Sur	Gobierno de la Entidad	Partida genérica	2018	FEDERALES (APORTACIONES, SUBSIDIOS Y CONVENIOS)	Provisiones Salariales y Económicas	23	Fondo para el Fortalecimiento Financiero	0175	PROGRAMA DE FORTALECIMIENTO FINANCIERO PARA BAJA CALIFORNIA SUR	SECRETARIA DE FINANZAS Y ADMINISTRACION BCS			1 - Gasto corriente	215 - Materiales y útiles de impresión y reproducción	2,958.00	2,958.00	2,958.00	2,958.00	1,964.00	1,964.00	1,964.00	Sin Contratos	Sin Proyectos	N/A	N/A	Validado	
Baja California Sur	Gobierno de la Entidad	Partida genérica	2018	FEDERALES (APORTACIONES, SUBSIDIOS Y CONVENIOS)	Provisiones Salariales y Económicas	23	Fondo para el Fortalecimiento Financiero	0175	PROGRAMA DE FORTALECIMIENTO FINANCIERO PARA BAJA CALIFORNIA SUR	SECRETARIA DE FINANZAS Y ADMINISTRACION BCS			1 - Gasto corriente	216 - Material de limpieza	894.00	894.00	894.00	894.00	894.00	894.00	894.00	Sin Contratos	Sin Proyectos	N/A	N/A	Validado	
Baja California Sur	Gobierno de la Entidad	Partida genérica	2018	FEDERALES (APORTACIONES, SUBSIDIOS Y CONVENIOS)	Provisiones Salariales y Económicas	23	Fondo para el Fortalecimiento Financiero	0175	PROGRAMA DE FORTALECIMIENTO FINANCIERO PARA BAJA CALIFORNIA SUR	SECRETARIA DE FINANZAS Y ADMINISTRACION BCS			1 - Gasto corriente	218 - Materiales para el registro e identificación de bienes y personas	1,134,561.00	1,134,561.00	1,134,561.00	1,134,561.00	1,134,561.00	1,134,561.00	1,134,561.00	Sin Contratos	Sin Proyectos	N/A	N/A	validado	

GOBIERNO DE BAJA CALIFORNIA SUR
SECRETARÍA DE FINANZAS Y ADMINISTRACIÓN
DIRECCIÓN DE CONTABILIDAD

Informe sobre Ejercicio, Destino y Resultados de los Recursos Federales Transferidos a las Entidades Federativas y Municipios
Avance Financiero
Ciclo Reportado: 2018
Periodo Reportado : Tercer Trimestre

Entidad	Municipio	Fuente de Financiamiento	Calidad del Recurso	Tipo de Aportación	Descripción Breve	Clave Unica	Descripción del Proyecto	Clave Programa	Programa Nombre Completo - Específico	Dependencia Ejecutora	Localización Proyecto	Subrogado	Tipo de Gasto	Partida	Aprobado	Modificado	Recaudado (Ministrado)	Calendarizado	Devengado	Ejercido	Pagado	Convenios	Proyectos	Pagado SHCP	Pagado SF	ejercido	Observaciones/Comentarios
Baja California Sur	Gobierno de la Entidad	Fuente genérica	Recursos Federales	FEDERALES (APORTACIONES, SUBSIDIOS Y CONVENIOS)	Provisiones Salariales y Económicas	22	Fondo para el Fortalecimiento Financiero	U130	PROGRAMA DE FORTALECIMIENTO EN BAJA CALIFORNIA SUR	SECRETARIA DE FINANZAS Y ADMINISTRACION BCS			1 - Gasto corriente	221 - Productos alimenticios para personas	2,476,127.00	2,476,127.00	2,476,127.00	2,476,127.00	2,476,127.00	2,476,127.00	2,476,127.00	Sin Convenios	Sin Proyectos	N/A	N/A	validado	
Baja California Sur	Gobierno de la Entidad	Fuente genérica	Recursos Federales	FEDERALES (APORTACIONES, SUBSIDIOS Y CONVENIOS)	Provisiones Salariales y Económicas	22	Fondo para el Fortalecimiento Financiero	U130	PROGRAMA DE FORTALECIMIENTO EN BAJA CALIFORNIA SUR	SECRETARIA DE FINANZAS Y ADMINISTRACION BCS			1 - Gasto corriente	241 - Productos minerales no metálicos	348.00	348.00	348.00	348.00	348.00	348.00	348.00	Sin Convenios	Sin Proyectos	N/A	N/A	validado	
Baja California Sur	Gobierno de la Entidad	Fuente genérica	Recursos Federales	FEDERALES (APORTACIONES, SUBSIDIOS Y CONVENIOS)	Provisiones Salariales y Económicas	22	Fondo para el Fortalecimiento Financiero	U130	PROGRAMA DE FORTALECIMIENTO EN BAJA CALIFORNIA SUR	SECRETARIA DE FINANZAS Y ADMINISTRACION BCS			1 - Gasto corriente	244 - Materiales y artículos de construcción y reparación	48,475.00	48,475.00	48,475.00	48,475.00	48,475.00	48,475.00	48,475.00	Sin Convenios	Sin Proyectos	N/A	N/A	validado	
Baja California Sur	Gobierno de la Entidad	Fuente genérica	Recursos Federales	FEDERALES (APORTACIONES, SUBSIDIOS Y CONVENIOS)	Provisiones Salariales y Económicas	22	Fondo para el Fortalecimiento Financiero	U130	PROGRAMA DE FORTALECIMIENTO EN BAJA CALIFORNIA SUR	SECRETARIA DE FINANZAS Y ADMINISTRACION BCS			1 - Gasto corriente	246 - Material eléctrico y electrónico	124,875.00	124,875.00	124,875.00	124,875.00	124,875.00	124,875.00	124,875.00	Sin Convenios	Sin Proyectos	N/A	N/A	validado	
Baja California Sur	Gobierno de la Entidad	Fuente genérica	Recursos Federales	FEDERALES (APORTACIONES, SUBSIDIOS Y CONVENIOS)	Provisiones Salariales y Económicas	22	Fondo para el Fortalecimiento Financiero	U130	PROGRAMA DE FORTALECIMIENTO EN BAJA CALIFORNIA SUR	SECRETARIA DE FINANZAS Y ADMINISTRACION BCS			1 - Gasto corriente	247 - Artículos metálicos para la construcción	35,852.00	35,852.00	35,852.00	35,852.00	35,852.00	35,852.00	35,852.00	Sin Convenios	Sin Proyectos	N/A	N/A	validado	
Baja California Sur	Gobierno de la Entidad	Fuente genérica	Recursos Federales	FEDERALES (APORTACIONES, SUBSIDIOS Y CONVENIOS)	Provisiones Salariales y Económicas	22	Fondo para el Fortalecimiento Financiero	U130	PROGRAMA DE FORTALECIMIENTO EN BAJA CALIFORNIA SUR	SECRETARIA DE FINANZAS Y ADMINISTRACION BCS			1 - Gasto corriente	248 - Materiales complementarios	13,804.00	13,804.00	13,804.00	13,804.00	13,804.00	13,804.00	13,804.00	Sin Convenios	Sin Proyectos	N/A	N/A	validado	
Baja California Sur	Gobierno de la Entidad	Fuente genérica	Recursos Federales	FEDERALES (APORTACIONES, SUBSIDIOS Y CONVENIOS)	Provisiones Salariales y Económicas	22	Fondo para el Fortalecimiento Financiero	U130	PROGRAMA DE FORTALECIMIENTO EN BAJA CALIFORNIA SUR	SECRETARIA DE FINANZAS Y ADMINISTRACION BCS			1 - Gasto corriente	249 - Otros materiales y artículos de construcción y reparación	38,330.00	38,330.00	38,330.00	38,330.00	38,330.00	38,330.00	38,330.00	Sin Convenios	Sin Proyectos	N/A	N/A	validado	
Baja California Sur	Gobierno de la Entidad	Fuente genérica	Recursos Federales	FEDERALES (APORTACIONES, SUBSIDIOS Y CONVENIOS)	Provisiones Salariales y Económicas	22	Fondo para el Fortalecimiento Financiero	U130	PROGRAMA DE FORTALECIMIENTO EN BAJA CALIFORNIA SUR	SECRETARIA DE FINANZAS Y ADMINISTRACION BCS			1 - Gasto corriente	251 - Pinturas, recubrimientos, lubricantes y adhesivos	2,366,278.00	2,366,278.00	2,366,278.00	2,366,278.00	2,366,278.00	2,366,278.00	2,366,278.00	Sin Convenios	Sin Proyectos	N/A	N/A	validado	
Baja California Sur	Gobierno de la Entidad	Fuente genérica	Recursos Federales	FEDERALES (APORTACIONES, SUBSIDIOS Y CONVENIOS)	Provisiones Salariales y Económicas	22	Fondo para el Fortalecimiento Financiero	U130	PROGRAMA DE FORTALECIMIENTO EN BAJA CALIFORNIA SUR	SECRETARIA DE FINANZAS Y ADMINISTRACION BCS			1 - Gasto corriente	252 - Artículos de papelería para el registro y procesamiento de información	336.00	336.00	336.00	336.00	336.00	336.00	336.00	Sin Convenios	Sin Proyectos	N/A	N/A	validado	
Baja California Sur	Gobierno de la Entidad	Fuente genérica	Recursos Federales	FEDERALES (APORTACIONES, SUBSIDIOS Y CONVENIOS)	Provisiones Salariales y Económicas	22	Fondo para el Fortalecimiento Financiero	U130	PROGRAMA DE FORTALECIMIENTO EN BAJA CALIFORNIA SUR	SECRETARIA DE FINANZAS Y ADMINISTRACION BCS			1 - Gasto corriente	253 - Artículos de cuero, piel, plástico y hule	186,000.00	186,000.00	186,000.00	186,000.00	186,000.00	58,700.00	58,700.00	Sin Convenios	Sin Proyectos	N/A	N/A	validado	
Baja California Sur	Gobierno de la Entidad	Fuente genérica	Recursos Federales	FEDERALES (APORTACIONES, SUBSIDIOS Y CONVENIOS)	Provisiones Salariales y Económicas	22	Fondo para el Fortalecimiento Financiero	U130	PROGRAMA DE FORTALECIMIENTO EN BAJA CALIFORNIA SUR	SECRETARIA DE FINANZAS Y ADMINISTRACION BCS			1 - Gasto corriente	292 - Refacciones y accesorios menores de edificios	1,362.00	1,362.00	1,362.00	1,362.00	1,362.00	1,362.00	1,362.00	Sin Convenios	Sin Proyectos	N/A	N/A	validado	

GOBIERNO DE BAJA CALIFORNIA SUR
SECRETARIA DE FINANZAS Y ADMINISTRACIÓN
DIRECCIÓN DE CONTABILIDAD
Informe sobre Ejercicio, Destino y Resultados de los Recursos Federales Transferidos a las Entidades Federativas y Municipios
Avance Financiero
Ciclo Reportado: 2018
Periodo Reportado: Tercer Trimestre

BAJA CALIFORNIA SUR

Ente Ejecutor	Modalidad	Tipo de Programa	Fecha de Programa	Tipo de Recurso	Componente Destino	Clave Destino	Descripción Programa	Clave Programa	Programa Fondo, Convenio, Reconducción	Dependencia Ejecutora	Fondamento Financiero	Fundamento	Tipo de Gasto	Partida	Aprobado	Modificado	Devengado Ejercido	Comprometido	Devengado	Ejercido	Pagado	Contratos	Proyectos	Pagado BIPEE	Pagado FP	Estatus	Observaciones/Aclaraciones
Baja California Sur	Gobierno de la Entidad	Partida genérica	2018	FEDERALES (APORTACIONES, SUBSIDIOS Y CONVENIOS)	Previsiones Salariales y Económicas	23	Fondo para el Fortalecimiento Financiero	U135	PROGRAMA DE FORTALECIMIENTO EN BAJA CALIFORNIA SUR	SECRETARIA DE FINANZAS Y ADMINISTRACION			1 - Gasto corriente	296 - Refacciones y accesorios menores de equipo de cómputo y tecnologías de la información	42,790.00	42,790.00	42,790.00	42,790.00	42,790.00	42,790.00	42,790.00	Sin Contratos	Sin Proyectos	N/A	N/A	Validado	
Baja California Sur	Gobierno de la Entidad	Partida genérica	2018	FEDERALES (APORTACIONES, SUBSIDIOS Y CONVENIOS)	Previsiones Salariales y Económicas	23	Fondo para el Fortalecimiento Financiero	U135	PROGRAMA DE FORTALECIMIENTO EN BAJA CALIFORNIA SUR	SECRETARIA DE FINANZAS Y ADMINISTRACION			1 - Gasto corriente	296 - Refacciones y accesorios menores de equipo de cómputo y tecnologías de la información	86,617.00	158,617.00	158,617.00	158,617.00	158,617.00	158,617.00	158,617.00	Sin Contratos	Sin Proyectos	N/A	N/A	Validado	
Baja California Sur	Gobierno de la Entidad	Partida genérica	2018	FEDERALES (APORTACIONES, SUBSIDIOS Y CONVENIOS)	Previsiones Salariales y Económicas	23	Fondo para el Fortalecimiento Financiero	U135	PROGRAMA DE FORTALECIMIENTO EN BAJA CALIFORNIA SUR	SECRETARIA DE FINANZAS Y ADMINISTRACION			1 - Gasto corriente	299 - Refacciones y accesorios menores de otros bienes muebles	7,180.00	7,180.00	7,180.00	7,180.00	7,180.00	7,180.00	7,180.00	Sin Contratos	Sin Proyectos	N/A	N/A	Validado	
Baja California Sur	Gobierno de la Entidad	Partida genérica	2018	FEDERALES (APORTACIONES, SUBSIDIOS Y CONVENIOS)	Previsiones Salariales y Económicas	23	Fondo para el Fortalecimiento Financiero	U135	PROGRAMA DE FORTALECIMIENTO EN BAJA CALIFORNIA SUR	SECRETARIA DE FINANZAS Y ADMINISTRACION			1 - Gasto corriente	331 - Mano de obra	826,147.00	826,147.00	826,147.00	826,147.00	826,147.00	826,147.00	826,147.00	Sin Contratos	Sin Proyectos	N/A	N/A	Validado	
Baja California Sur	Gobierno de la Entidad	Partida genérica	2018	FEDERALES (APORTACIONES, SUBSIDIOS Y CONVENIOS)	Previsiones Salariales y Económicas	23	Fondo para el Fortalecimiento Financiero	U135	PROGRAMA DE FORTALECIMIENTO EN BAJA CALIFORNIA SUR	SECRETARIA DE FINANZAS Y ADMINISTRACION			1 - Gasto corriente	337 - Seguro	140,792.00	140,792.00	140,792.00	140,792.00	140,792.00	140,792.00	140,792.00	Sin Contratos	Sin Proyectos	N/A	N/A	Validado	
Baja California Sur	Gobierno de la Entidad	Partida genérica	2018	FEDERALES (APORTACIONES, SUBSIDIOS Y CONVENIOS)	Previsiones Salariales y Económicas	23	Fondo para el Fortalecimiento Financiero	U135	PROGRAMA DE FORTALECIMIENTO EN BAJA CALIFORNIA SUR	SECRETARIA DE FINANZAS Y ADMINISTRACION			1 - Gasto corriente	316 - Telefonía celular	456,147.00	456,147.00	456,147.00	456,147.00	456,147.00	456,147.00	456,147.00	Sin Contratos	Sin Proyectos	N/A	N/A	Validado	
Baja California Sur	Gobierno de la Entidad	Partida genérica	2018	FEDERALES (APORTACIONES, SUBSIDIOS Y CONVENIOS)	Previsiones Salariales y Económicas	23	Fondo para el Fortalecimiento Financiero	U135	PROGRAMA DE FORTALECIMIENTO EN BAJA CALIFORNIA SUR	SECRETARIA DE FINANZAS Y ADMINISTRACION			1 - Gasto corriente	317 - Servicios de acceso de internet, redes y procesamiento de información	456,364.00	456,364.00	456,364.00	456,364.00	456,364.00	456,364.00	456,364.00	Sin Contratos	Sin Proyectos	N/A	N/A	Validado	
Baja California Sur	Gobierno de la Entidad	Partida genérica	2018	FEDERALES (APORTACIONES, SUBSIDIOS Y CONVENIOS)	Previsiones Salariales y Económicas	23	Fondo para el Fortalecimiento Financiero	U135	PROGRAMA DE FORTALECIMIENTO EN BAJA CALIFORNIA SUR	SECRETARIA DE FINANZAS Y ADMINISTRACION			1 - Gasto corriente	318 - Servicios postales y telegráficos	7,206.00	7,206.00	7,206.00	7,206.00	7,206.00	7,206.00	7,206.00	Sin Contratos	Sin Proyectos	N/A	N/A	Validado	
Baja California Sur	Gobierno de la Entidad	Partida genérica	2018	FEDERALES (APORTACIONES, SUBSIDIOS Y CONVENIOS)	Previsiones Salariales y Económicas	23	Fondo para el Fortalecimiento Financiero	U135	PROGRAMA DE FORTALECIMIENTO EN BAJA CALIFORNIA SUR	SECRETARIA DE FINANZAS Y ADMINISTRACION			1 - Gasto corriente	327 - Arrendamiento de activos	148,750.00	148,750.00	148,750.00	148,750.00	148,750.00	148,750.00	148,750.00	Sin Contratos	Sin Proyectos	N/A	N/A	Validado	
Baja California Sur	Gobierno de la Entidad	Partida genérica	2018	FEDERALES (APORTACIONES, SUBSIDIOS Y CONVENIOS)	Previsiones Salariales y Económicas	23	Fondo para el Fortalecimiento Financiero	U135	PROGRAMA DE FORTALECIMIENTO EN BAJA CALIFORNIA SUR	SECRETARIA DE FINANZAS Y ADMINISTRACION			1 - Gasto corriente	354 - Arrendamiento de mobiliario de oficina, equipo de computo y de apoyo para eventos	11,543.00	11,543.00	11,543.00	11,543.00	11,543.00	11,543.00	11,543.00	Sin Contratos	Sin Proyectos	N/A	N/A	Validado	
Baja California Sur	Gobierno de la Entidad	Partida genérica	2018	FEDERALES (APORTACIONES, SUBSIDIOS Y CONVENIOS)	Previsiones Salariales y Económicas	23	Fondo para el Fortalecimiento Financiero	U135	PROGRAMA DE FORTALECIMIENTO EN BAJA CALIFORNIA SUR	SECRETARIA DE FINANZAS Y ADMINISTRACION			1 - Gasto corriente	355 - Arrendamiento de equipo de transporte	2,364,751.00	2,364,751.00	2,364,751.00	2,364,751.00	2,364,751.00	2,364,751.00	2,364,751.00	Sin Contratos	Sin Proyectos	N/A	N/A	Validado	
Baja California Sur	Gobierno de la Entidad	Partida genérica	2018	FEDERALES (APORTACIONES, SUBSIDIOS Y CONVENIOS)	Previsiones Salariales y Económicas	23	Fondo para el Fortalecimiento Financiero	U135	PROGRAMA DE FORTALECIMIENTO EN BAJA CALIFORNIA SUR	SECRETARIA DE FINANZAS Y ADMINISTRACION			1 - Gasto corriente	356 - Arrendamiento de maquinaria, otros equipos e instalaciones	60,000.00	60,000.00	60,000.00	60,000.00	60,000.00	60,000.00	60,000.00	Sin Contratos	Sin Proyectos	N/A	N/A	Validado	
Baja California Sur	Gobierno de la Entidad	Partida genérica	2018	FEDERALES (APORTACIONES, SUBSIDIOS Y CONVENIOS)	Previsiones Salariales y Económicas	23	Fondo para el Fortalecimiento Financiero	U135	PROGRAMA DE FORTALECIMIENTO EN BAJA CALIFORNIA SUR	SECRETARIA DE FINANZAS Y ADMINISTRACION			1 - Gasto corriente	376 - Otros arrendamientos	2,407,521.00	2,407,521.00	1,407,521.00	1,407,521.00	2,407,521.00	2,407,521.00	2,407,521.00	Sin Contratos	Sin Proyectos	N/A	N/A	Validado	

Entidad	Municipio	Tipo de Registro	Clave de Fuente de Financiamiento	Tipo de Aportación	Descripción Ramo	Clave Ramo	Descripción Programa	Clave Programa	Programa Fondo Convenio Capítulo	Dependencia Ejecutora	Coordinador Financiero	Domicilio	Tipo de Gasto	Partida	Aprobado	Modificado	Ejercido Trimestre	Comprometido	Devengado	Ejercido	Pagado	Localidad	Proyectos	Pagado SICP	Pagado SF	Estatus	Observaciones Capítulo
Baja California Sur	Gobierno de la Entidad	Partida genérica	2016	FEDERALES (APORTACIONES, SUBSIDIOS Y CONVENIOS)	Previsiones Salariales y Económicas	23	Fondo para el Fortalecimiento Financiero	0179	PROGRAMA DE FORTALECIMIENTO EN BAJA CALIFORNIA SUR	SECRETARIA DE FINANZAS Y ADMINISTRACION BCS			1 - Gasto corriente	121 - Sueldos base al personal eventual	100,000.00	100,000.00	100,000.00	100,000.00	100,000.00	100,000.00	100,000.00	Sin Centralizar	Sin Proyectos	N/A	N/A	Validado	
Baja California Sur	Gobierno de la Entidad	Partida genérica	2016	FEDERALES (APORTACIONES, SUBSIDIOS Y CONVENIOS)	Previsiones Salariales y Económicas	23	Fondo para el Fortalecimiento Financiero	0179	PROGRAMA DE FORTALECIMIENTO EN BAJA CALIFORNIA SUR	SECRETARIA DE FINANZAS Y ADMINISTRACION BCS			1 - Gasto corriente	139 - Sueldos base para otras prestaciones	32,400.00	32,400.00	32,400.00	32,400.00	32,400.00	32,400.00	32,400.00	Sin Centralizar	Sin Proyectos	N/A	N/A	Validado	
Baja California Sur	Gobierno de la Entidad	Partida genérica	2016	FEDERALES (APORTACIONES, SUBSIDIOS Y CONVENIOS)	Previsiones Salariales y Económicas	23	Fondo para el Fortalecimiento Financiero	0179	PROGRAMA DE FORTALECIMIENTO EN BAJA CALIFORNIA SUR	SECRETARIA DE FINANZAS Y ADMINISTRACION BCS			1 - Gasto corriente	336 - Servicios de vigilancia	336,750.00	336,750.00	336,750.00	336,750.00	336,750.00	336,750.00	336,750.00	Sin Centralizar	Sin Proyectos	N/A	N/A	Validado	
Baja California Sur	Gobierno de la Entidad	Partida genérica	2016	FEDERALES (APORTACIONES, SUBSIDIOS Y CONVENIOS)	Previsiones Salariales y Económicas	23	Fondo para el Fortalecimiento Financiero	0179	PROGRAMA DE FORTALECIMIENTO EN BAJA CALIFORNIA SUR	SECRETARIA DE FINANZAS Y ADMINISTRACION BCS			1 - Gasto corriente	347 - Otros servicios	10,200.00	10,200.00	10,200.00	10,200.00	10,200.00	10,200.00	10,200.00	Sin Centralizar	Sin Proyectos	N/A	N/A	Validado	
Baja California Sur	Gobierno de la Entidad	Partida genérica	2016	FEDERALES (APORTACIONES, SUBSIDIOS Y CONVENIOS)	Previsiones Salariales y Económicas	23	Fondo para el Fortalecimiento Financiero	0179	PROGRAMA DE FORTALECIMIENTO EN BAJA CALIFORNIA SUR	SECRETARIA DE FINANZAS Y ADMINISTRACION BCS			1 - Gasto corriente	351 - Conservación y mantenimiento menor de bienes inmuebles	533,453.00	533,453.00	533,453.00	533,453.00	533,453.00	533,453.00	533,453.00	Sin Centralizar	Sin Proyectos	N/A	N/A	Validado	
Baja California Sur	Gobierno de la Entidad	Partida genérica	2016	FEDERALES (APORTACIONES, SUBSIDIOS Y CONVENIOS)	Previsiones Salariales y Económicas	23	Fondo para el Fortalecimiento Financiero	0179	PROGRAMA DE FORTALECIMIENTO EN BAJA CALIFORNIA SUR	SECRETARIA DE FINANZAS Y ADMINISTRACION BCS			1 - Gasto corriente	352 - Instalación, reparación y mantenimiento de mobiliario y equipo de administración, educacional y recreativo	84,468.00	84,468.00	84,468.00	84,468.00	84,468.00	84,468.00	84,468.00	Sin Centralizar	Sin Proyectos	N/A	N/A	Validado	
Baja California Sur	Gobierno de la Entidad	Partida genérica	2016	FEDERALES (APORTACIONES, SUBSIDIOS Y CONVENIOS)	Previsiones Salariales y Económicas	23	Fondo para el Fortalecimiento Financiero	0179	PROGRAMA DE FORTALECIMIENTO EN BAJA CALIFORNIA SUR	SECRETARIA DE FINANZAS Y ADMINISTRACION BCS			1 - Gasto corriente	353 - Reparación y mantenimiento de equipo de transporte	302,376.00	302,376.00	302,376.00	302,376.00	302,376.00	302,376.00	302,376.00	Sin Centralizar	Sin Proyectos	N/A	N/A	Validado	
Baja California Sur	Gobierno de la Entidad	Partida genérica	2016	FEDERALES (APORTACIONES, SUBSIDIOS Y CONVENIOS)	Previsiones Salariales y Económicas	23	Fondo para el Fortalecimiento Financiero	0179	PROGRAMA DE FORTALECIMIENTO EN BAJA CALIFORNIA SUR	SECRETARIA DE FINANZAS Y ADMINISTRACION BCS			1 - Gasto corriente	356 - Refacciones y accesorios menores de equipo de transporte	72,848.00	72,848.00	72,848.00	72,848.00	72,848.00	72,848.00	72,848.00	Sin Centralizar	Sin Proyectos	N/A	N/A	Validado	
Baja California Sur	Gobierno de la Entidad	Partida genérica	2016	FEDERALES (APORTACIONES, SUBSIDIOS Y CONVENIOS)	Previsiones Salariales y Económicas	23	Fondo para el Fortalecimiento Financiero	0179	PROGRAMA DE FORTALECIMIENTO EN BAJA CALIFORNIA SUR	SECRETARIA DE FINANZAS Y ADMINISTRACION BCS			1 - Gasto corriente	361 - Difusión por radio, televisión y otros medios de mensajes sobre programas y actividades gubernamentales	358,574.00	358,574.00	358,574.00	358,574.00	358,574.00	358,574.00	358,574.00	Sin Centralizar	Sin Proyectos	N/A	N/A	Validado	
Baja California Sur	Gobierno de la Entidad	Partida genérica	2016	FEDERALES (APORTACIONES, SUBSIDIOS Y CONVENIOS)	Previsiones Salariales y Económicas	23	Fondo para el Fortalecimiento Financiero	0179	PROGRAMA DE FORTALECIMIENTO EN BAJA CALIFORNIA SUR	SECRETARIA DE FINANZAS Y ADMINISTRACION BCS			1 - Gasto corriente	363 - Servicios de creatividad, preproducción y producción de publicidad, excepto internet	113,880.00	113,880.00	113,880.00	113,880.00	113,880.00	113,880.00	113,880.00	Sin Centralizar	Sin Proyectos	N/A	N/A	Validado	
Baja California Sur	Gobierno de la Entidad	Partida genérica	2016	FEDERALES (APORTACIONES, SUBSIDIOS Y CONVENIOS)	Previsiones Salariales y Económicas	23	Fondo para el Fortalecimiento Financiero	0179	PROGRAMA DE FORTALECIMIENTO EN BAJA CALIFORNIA SUR	SECRETARIA DE FINANZAS Y ADMINISTRACION BCS			1 - Gasto corriente	371 - Pasajes aéreos	1,826,619.00	1,826,619.00	1,826,619.00	1,826,619.00	1,826,619.00	1,826,619.00	1,826,619.00	Sin Centralizar	Sin Proyectos	N/A	N/A	Validado	
Baja California Sur	Gobierno de la Entidad	Partida presupuestaria	2016	FEDERALES (APORTACIONES, SUBSIDIOS Y CONVENIOS)	Aportaciones Federales para Entidades Federativas y Municipios	33	FAETA	0251	Sin Especificar	Sin Especificar	0.00	0.00		Total del Programa Presupuestario	1,500,207,961.00	1,522,338,464.47	336,691,361.37	1,481,547,961.00	1,481,547,961.00	1,481,547,961.00	1,481,547,961.00	Sin Centralizar	Sin Proyectos	1,481,547,961.00	N/A		
Baja California Sur	Gobierno de la Entidad	Partida genérica	2016	FEDERALES (APORTACIONES, SUBSIDIOS Y CONVENIOS)	Aportaciones Federales para Entidades Federativas y Municipios	33	FAETA	0251	Fondo	Instituto de Servicios de Salud de Baja California Sur			1 - Gasto corriente	241 - Productos alimenticios y bebidas para personas	0.00	6,254.47	6,254.47	6,254.47	6,254.47	6,254.47	6,254.47	Sin Centralizar	Sin Proyectos	N/A	N/A	Validado	

Ejercicio	Ente ejecutor	Tipo de Fondo	Fondo o Programa Federal	Fuente de financiamiento	Clave Ramo	Descripción Ramo	Clave Programa	Programa Federal Convenio Específico	Dependencia Ejecutora	Fondo/Subfondo Financiero	Componente	Apoyo	Tipo de Gasto	Partida	Aprobado	Modificado	Devengado / Ejercido	Comprometido	Pagado	Ejercido	Pagado	Contratos	Proyectos	Registro [mir]	Pagado al 4°	MIR/PUB	Observaciones/Aclaraciones
Baja California Sur	Gobierno de la Entidad	Partida genérica	[illegible]	FEDERALES (APORTACIONES [illegible]	33	FASSA	1002	FASSA	Instituto de Servicios de Salud de Baja California Sur				1 - Gasto corriente	241 - Productos de papel, cartón e impresos	0.00	1,630.30	1,630.30	1,630.30	1,630.30	1,630.30	1,630.30	Sin Contratos	Sin Proyectos	N/A	N/A	Validado	
Baja California Sur	Gobierno de la Entidad	Partida genérica	[illegible]	FEDERALES (APORTACIONES [illegible]	33	FASSA	1002	FASSA	Instituto de Servicios de Salud de Baja California Sur				1 - Gasto corriente	244 - Materiales y productos de vidrio	0.00	2,809.30	2,809.30	2,809.30	2,809.30	2,809.30	2,809.30	Sin Contratos	Sin Proyectos	N/A	N/A	Validado	
Baja California Sur	Gobierno de la Entidad	Partida genérica	[illegible]	FEDERALES (APORTACIONES [illegible]	33	FASSA	1002	FASSA	Instituto de Servicios de Salud de Baja California Sur				1 - Gasto corriente	246 - Material eléctrico y electrónico	0.00	8,856.54	8,856.54	8,856.54	8,856.54	8,856.54	8,856.54	Sin Contratos	Sin Proyectos	N/A	N/A	Validado	
Baja California Sur	Gobierno de la Entidad	Partida genérica	[illegible]	FEDERALES (APORTACIONES [illegible]	33	FASSA	1002	FASSA	Instituto de Servicios de Salud de Baja California Sur				1 - Gasto corriente	247 - Artículos metálicos para la construcción	0.00	300,284.48	287,115.38	287,115.38	287,115.38	287,115.38	286,822.82	Sin Contratos	Sin Proyectos	N/A	N/A	Validado	
Baja California Sur	Gobierno de la Entidad	Partida genérica	[illegible]	FEDERALES (APORTACIONES [illegible]	33	FASSA	1002	FASSA	Instituto de Servicios de Salud de Baja California Sur				1 - Gasto corriente	249 - Otros materiales y artículos de construcción y reparación	0.00	37,467.57	37,387.57	37,387.57	37,387.57	36,901.44	36,276.40	Sin Contratos	Sin Proyectos	N/A	N/A	Validado	
Baja California Sur	Gobierno de la Entidad	Partida genérica	[illegible]	FEDERALES (APORTACIONES [illegible]	33	FASSA	002	FASSA	Instituto de Servicios de Salud de Baja California Sur				1 - Gasto corriente	249 - Materiales complementarios	0.00	109,583.26	105,731.33	105,731.33	105,731.33	103,731.33	98,496.15	Sin Contratos	Sin Proyectos	N/A	N/A	Validado	
Baja California Sur	Gobierno de la Entidad	Partida genérica	[illegible]	FEDERALES (APORTACIONES [illegible]	33	FASSA	002	FASSA	Instituto de Servicios de Salud de Baja California Sur				1 - Gasto corriente	249 - Otros materiales y artículos de construcción y reparación	0.00	734,326.71	118,905.65	118,905.65	118,905.65	118,905.65	114,905.65	Sin Contratos	Sin Proyectos	N/A	N/A	Validado	
Baja California Sur	Gobierno de la Entidad	Partida genérica	2018	FEDERALES (APORTACIONES [illegible]	33	FASSA	1002	FASSA	Instituto de Servicios de Salud de Baja California Sur				1 - Gasto corriente	251 - Productos químicos básicos	17,174,983.00	2,[illegible]4,896.15	1,394,906.04	1,394,906.04	1,394,906.04	1,394,906.04	1,200,883.08	Sin Contratos	Sin Proyectos	N/A	N/A	Validado	
Baja California Sur	Gobierno de la Entidad	Partida genérica	2018	FEDERALES (APORTACIONES [illegible]	33	FASSA	1002	FASSA	Instituto de Servicios de Salud de Baja California Sur				1 - Gasto corriente	252 - Medicinas y productos farmacéuticos	41,[illegible]0,[illegible].30	26,008,891.98	14,091,[illegible].1	14,[illegible]0,[illegible].19	13,854,430.64	7,007,326.41	6,270,048.82	Sin Contratos	Sin Proyectos	N/A	N/A	Validado	
Baja California Sur	Gobierno de la Entidad	Partida genérica	2018	FEDERALES (APORTACIONES [illegible]	33	FASSA	1002	FASSA	Instituto de Servicios de Salud de Baja California Sur				1 - Gasto corriente	254 - Materiales, accesorios y suministros médicos	11,384,[illegible].30	14,[illegible]7,723.8[illegible]	7,[illegible]4,580.44	7,[illegible]4,580.44	6,[illegible]4,413.56	4,[illegible]8,[illegible].11	3,[illegible]7,[illegible].49	Sin Contratos	Sin Proyectos	N/A	N/A	Validado	
Baja California Sur	Gobierno de la Entidad	Partida genérica	2018	FEDERALES (APORTACIONES [illegible]	33	FASSA	1002	FASSA	Instituto de Servicios de Salud de Baja California Sur				1 - Gasto corriente	255 - Materiales, accesorios y suministros de laboratorio	8,[illegible]2,[illegible].30	7,[illegible]3,[illegible].61	3,[illegible]1,[illegible].51	3,[illegible]1,[illegible].51	3,[illegible]1,[illegible].37	1,[illegible]1,[illegible].21	421,[illegible]2.89	Sin Contratos	Sin Proyectos	N/A	N/A	Validado	
Baja California Sur	Gobierno de la Entidad	Partida genérica	2018	FEDERALES (APORTACIONES [illegible]	33	FASSA	002	FASSA	Instituto de Servicios de Salud de Baja California Sur				1 - Gasto corriente	256 - Fibras sintéticas, hules, plásticos para uso veterinario	0.00	2,[illegible]4.[illegible]	2,[illegible]4.[illegible]	2,[illegible]4.[illegible]	2,[illegible]4.[illegible]	2,[illegible]4.[illegible]	[illegible]	Sin Contratos	Sin Proyectos	N/A	N/A	[illegible]	
Baja California Sur	Gobierno de la Entidad	Partida genérica	2018	FEDERALES (APORTACIONES [illegible]	33	FASSA	1002	FASSA	Instituto de Servicios de Salud de Baja California Sur				1 - Gasto corriente	259 - Otros productos químicos	909,000.00	838,[illegible]3.28	843,[illegible]1.89	843,[illegible]1.89	843,[illegible]1.89	464,829.88	384,829.88	Sin Contratos	Sin Proyectos	N/A	N/A	Validado	
Baja California Sur	Gobierno de la Entidad	Partida genérica	2018	FEDERALES (APORTACIONES [illegible]	33	FASSA	002	FASSA	Instituto de Servicios de Salud de Baja California Sur				1 - Gasto corriente	261 - Combustibles, lubricantes y aditivos	7,881,[illegible]9.30	6,706,861.75	7,484,[illegible]1.51	7,484,[illegible]1.51	7,484,[illegible]1.51	1,[illegible]3,[illegible]1.84	[illegible],[illegible]1.84	Sin Contratos	Sin Proyectos	N/A	N/A	Validado	
Baja California Sur	Gobierno de la Entidad	Partida genérica	2018	FEDERALES (APORTACIONES [illegible]	33	FASSA	1002	FASSA	Instituto de Servicios de Salud de Baja California Sur				1 - Gasto corriente	271 - Vestuario y uniformes	3,882,[illegible]7.30	3,[illegible]4,084.36	1,[illegible]1,881.73	1,[illegible]1,881.73	1,[illegible]1,881.73	40,[illegible]8.71	11,[illegible]2.14	Sin Contratos	Sin Proyectos	N/A	N/A	[illegible]dado	

Ejercicio	Ente público	Tipo de Registro	Ciclo de Recursos	Fuente de Financiamiento	Descripción Fuente de Financiamiento	Clave Ramo	Descripción Programa	Clave Programa	Programa Presupuestario Convenido - Reportado	Dependencia Ejecutora	Entregado a Municipios	Aportación	Tipo de Gasto	Capítulo	Aprobado	Modificado	Recaudado (Recibido)	Comprometido	Devengado	Ejercido	Pagado	Conciliado	Proyectos	Pagado 4to Trimestre	Pagado 1er Trimestre	Ejercicio	Observaciones Capítulo 4
Baja California Sur	Gobierno de la Entidad	Partida genérica	2018	FONDO DE APORTACIONES PARA SERVICIOS DE SALUD (APORTACIONES, SUBSIDIOS Y CONVENIOS)	Aportaciones Federales para Entidades Federativas y Municipios	33	FASSA	I002	FASSA	Instituto de Servicios de Salud de Baja California Sur			1 - Gasto corriente	112 - Prestaciones de seguridad social económicas personal	$ 1'200.00	$ 5,348.47	$ 5,348.47	$ 5,348.47	$ 5,348.47	$ 5,348.47	$ 5,348.47	Sin Conciliar	Sin Proyectos	N/A	N/A	Ejercido	Validado
Baja California Sur	Gobierno de la Entidad	Partida genérica	2018	FONDO DE APORTACIONES PARA SERVICIOS DE SALUD (APORTACIONES, SUBSIDIOS Y CONVENIOS)	Aportaciones Federales para Entidades Federativas y Municipios	33	FASSA	I002	FASSA	Instituto de Servicios de Salud de Baja California Sur			1 - Gasto corriente	211 - Materiales de administración, emisión de documentos y artículos oficiales	0.00	0.00	0.00	0.00	0.00	0.00	0.00	Sin Conciliar	Sin Proyectos	N/A	N/A	Ejercido	Validado
Baja California Sur	Gobierno de la Entidad	Partida genérica	2018	FONDO DE APORTACIONES PARA SERVICIOS DE SALUD (APORTACIONES, SUBSIDIOS Y CONVENIOS)	Aportaciones Federales para Entidades Federativas y Municipios	33	FASSA	I002	FASSA	Instituto de Servicios de Salud de Baja California Sur			1 - Gasto corriente	254 - Productos textiles	0.00	32,850.64	32,850.64	32,850.64	32,850.64	32,850.64	32,850.64	Sin Conciliar	Sin Proyectos	N/A	N/A	Ejercido	Validado
Baja California Sur	Gobierno de la Entidad	Partida genérica	2018	FEDERALES (APORTACIONES, SUBSIDIOS Y CONVENIOS)	Aportaciones Federales para Entidades Federativas y Municipios	33	FASSA	I002	FASSA	Instituto de Servicios de Salud de Baja California Sur			1 - Gasto corriente	278 - Otros productos adquiridos como materiales, suministros y productos de uso final	0.00	95,321.67	630,306.99	630,306.99	630,306.99	614,214.58	578,374.58	Sin Conciliar	Sin Proyectos	N/A	N/A	Ejercido	Validado
Baja California Sur	Gobierno de la Entidad	Partida genérica	2018	FEDERALES (APORTACIONES, SUBSIDIOS Y CONVENIOS)	Aportaciones Federales para Entidades Federativas y Municipios	33	FASSA	3601	FASSA	Instituto de Servicios de Salud de Baja California Sur			1 - Gasto corriente	291 - Herramientas menores	0.00	264,291.78	84,963.84	84,963.84	41,743.63	41,261.68	88,140.68	Sin Conciliar	Sin Proyectos	N/A	N/A	Ejercido	Validado
Baja California Sur	Gobierno de la Entidad	Partida genérica	2018	FEDERALES (APORTACIONES, SUBSIDIOS Y CONVENIOS)	Aportaciones Federales para Entidades Federativas y Municipios	33	FASSA	I002	FASSA	Instituto de Servicios de Salud de Baja California Sur			1 - Gasto corriente	292 - Refacciones y accesorios menores de edificios	0.00	71,322.51	177,340.71	177,340.71	198,118.15	188,577.37	186,174.37	Sin Conciliar	Sin Proyectos	N/A	N/A	Ejercido	Validado
Baja California Sur	Gobierno de la Entidad	Partida genérica	2018	FEDERALES (APORTACIONES, SUBSIDIOS Y CONVENIOS)	Aportaciones Federales para Entidades Federativas y Municipios	33	FASSA	I002	FASSA	Instituto de Servicios de Salud de Baja California Sur			1 - Gasto corriente	293 - Refacciones y accesorios menores de mobiliario y equipo de administración, educacional y recreativo	0.00	48,849.71	88,287.88	88,287.88	86,941.88	85,518.09	99,118.79	Sin Conciliar	Sin Proyectos	N/A	N/A	Ejercido	Validado
Baja California Sur	Gobierno de la Entidad	Partida genérica	2018	FEDERALES (APORTACIONES, SUBSIDIOS Y CONVENIOS)	Aportaciones Federales para Entidades Federativas y Municipios	33	FASSA	I002	FASSA	Instituto de Servicios de Salud de Baja California Sur			1 - Gasto corriente	294 - Refacciones y accesorios menores de equipo de cómputo y tecnologías de la información	48,000.00	221,914.54	223,164.72	220,184.20	196,895.28	140,321.11	113,171.58	Sin Conciliar	Sin Proyectos	N/A	N/A	Ejercido	Validado
Baja California Sur	Gobierno de la Entidad	Partida genérica	2018	FEDERALES (APORTACIONES, SUBSIDIOS Y CONVENIOS)	Aportaciones Federales para Entidades Federativas y Municipios	33	FASSA	I002	FASSA	Instituto de Servicios de Salud de Baja California Sur			1 - Gasto corriente	295 - Refacciones y accesorios menores de otros bienes muebles	1,1[illegible]1,231.00	1,789,830.70	1,137,128.84	1,137,128.84	1,[illegible]1,478.84	709,866.90	488,574.20	Sin Conciliar	Sin Proyectos	N/A	N/A	Ejercido	Validado
Baja California Sur	Gobierno de la Entidad	Partida genérica	2018	FEDERALES (APORTACIONES, SUBSIDIOS Y CONVENIOS)	Aportaciones Federales para Entidades Federativas y Municipios	33	FASSA	I002	FASSA	Instituto de Servicios de Salud de Baja California Sur			1 - Gasto corriente	296 - Refacciones y accesorios menores de equipo de transporte	1[illegible]0,300.00	1[illegible]8,381.52	900,[illegible]9.15	899,[illegible]9.15	8[illegible]7,781.82	8[illegible]7,681.82	51[illegible]7,617.42	Sin Conciliar	Sin Proyectos	N/A	N/A	Ejercido	Validado
Baja California Sur	Gobierno de la Entidad	Partida genérica	2018	FEDERALES (APORTACIONES, SUBSIDIOS Y CONVENIOS)	Aportaciones Federales para Entidades Federativas y Municipios	33	FASSA	I002	FASSA	Instituto de Servicios de Salud de Baja California Sur			1 - Gasto corriente	311 - Energía eléctrica	1[illegible]0,[illegible]0.00	5,568,344.80	5,568,044.83	5,568,044.83	5,568,044.83	5,568,044.83	5,568,044.83	Sin Conciliar	Sin Proyectos	N/A	N/A	Ejercido	Validado
Baja California Sur	Gobierno de la Entidad	Partida genérica	2018	FEDERALES (APORTACIONES, SUBSIDIOS Y CONVENIOS)	Aportaciones Federales para Entidades Federativas y Municipios	33	FASSA	I002	FASSA	Instituto de Servicios de Salud de Baja California Sur			1 - Gasto corriente	316 - Comunicación y telecomunicación, suministros de internet, software, mantenimiento de equipo de comunicación y telecomunicación	0.00	1,154.64	1,154.64	1,154.64	1,154.64	1,154.64	1,154.64	Sin Conciliar	Sin Proyectos	N/A	N/A	Ejercido	Validado
Baja California Sur	Gobierno de la Entidad	Partida genérica	2018	FEDERALES (APORTACIONES, SUBSIDIOS Y CONVENIOS)	Aportaciones Federales para Entidades Federativas y Municipios	33	FASSA	I002	FASSA	Instituto de Servicios de Salud de Baja California Sur			1 - Gasto corriente	317 - Servicios de conducción, traslado y control de activos, bienes muebles y semovientes	0.00	2,435,587.61	2,612,579.27	2,612,579.27	2,612,579.27	808,111.68	878,841.68	Sin Conciliar	Sin Proyectos	N/A	N/A	Ejercido	Validado

Ente	Modalidad	Tipo de Aportación	Fecha de Registro	Tipo de Fondo	Subfondo o Ramo	Capítulo de Gasto	Modalidad de Programa	Clave Programa Gasto Capítulo Específico	Componente Ejecutor	Fondo con Fin Específico	Estrategia	Tipo de Ramo	Partida	Aprobado	Modificado	Devengado (Obligado)	Comprometido	Ejercido	Pagado	Contratos	Proyectos	Pagado En CF	Pagado Otros	¿Está Pagado	Observaciones/Comentarios
Baja California Sur	Gobierno de la Entidad	Aportaciones	2018	FEDERALES (APORTACIONES, SUBSIDIOS Y CONVENIOS)	Aportaciones Federales para Entidades Federativas y Municipios	33	FASSA	I002	FASSA	Instituto de Servicios de Salud de Baja California Sur			1 - Gasto corriente	258 - Servicios de limpieza y manejo de desechos	14,054,128.00	8,895,987.04	8,895,987.04	6,349,957.15	6,363,824.39	4,804,088.15	4,757,484.86	Sin Contratos	Sin Proyectos	N/A	N/A	Validado	
Baja California Sur	Gobierno de la Entidad	Aportaciones	2018	FEDERALES (APORTACIONES, SUBSIDIOS Y CONVENIOS)	Aportaciones Federales para Entidades Federativas y Municipios	33	FASSA	I002	FASSA	Instituto de Servicios de Salud de Baja California Sur			1 - Gasto corriente	259 - Servicios de jardinería y fumigación	1,200,000.00	506,457.96	364,480.00	364,480.00	737,366.00	180,740.20	14,580.00	Sin Contratos	Sin Proyectos	N/A	N/A	Validado	
Baja California Sur	Gobierno de la Entidad	Aportaciones	2018	FEDERALES (APORTACIONES, SUBSIDIOS Y CONVENIOS)	Aportaciones Federales para Entidades Federativas y Municipios	33	FASSA	I002	FASSA	Instituto de Servicios de Salud de Baja California Sur			1 - Gasto corriente	361 - Pagos por cuenta de terceros y por cuenta de terceros por programas de seguridad social	0.00	157,974.00	151,474.00	151,474.00	151,873.00	157,873.00	157,873.00	Sin Contratos	Sin Proyectos	N/A	N/A	Validado	
Baja California Sur	Gobierno de la Entidad	Aportaciones	2018	FEDERALES (APORTACIONES, SUBSIDIOS Y CONVENIOS)	Aportaciones Federales para Entidades Federativas y Municipios	33	FASSA	I002	FASSA	Instituto de Servicios de Salud de Baja California Sur			1 - Gasto corriente	386 - Donativos de bienes y servicios de instituciones sin fines de lucro a personas físicas con fines de investigación	0.00	14,326.00	14,326.00	14,326.00	14,326.00	0.00	0.00	Sin Contratos	Sin Proyectos	N/A	N/A	Validado	
Baja California Sur	Gobierno de la Entidad	Participaciones	2018	FEDERALES (APORTACIONES, SUBSIDIOS Y CONVENIOS)	Aportaciones Federales para Entidades Federativas y Municipios	33	FASSA	I002	FASSA	Instituto de Servicios de Salud de Baja California Sur			1 - Gasto corriente	366 - Otros servicios de comunicación	3,000.00	3,086.64	3,086.64	3,086.64	3,068.64	3,068.64	3,068.64	Sin Contratos	Sin Proyectos	N/A	N/A	Validado	
Baja California Sur	Gobierno de la Entidad	Participaciones	2018	FEDERALES (APORTACIONES, SUBSIDIOS Y CONVENIOS)	Aportaciones Federales para Entidades Federativas y Municipios	33	FASSA	I002	FASSA	Instituto de Servicios de Salud de Baja California Sur			1 - Gasto corriente	371 - Pasajes aéreos	2,241,779.00	1,298,689.92	1,242,372.00	1,242,372.00	1,035,310.00	1,001,964.36	1,001,662.06	Sin Contratos	Sin Proyectos	N/A	N/A	Validado	
Baja California Sur	Gobierno de la Entidad	Participaciones	2018	FEDERALES (APORTACIONES, SUBSIDIOS Y CONVENIOS)	Aportaciones Federales para Entidades Federativas y Municipios	33	FASSA	I002	FASSA	Instituto de Servicios de Salud de Baja California Sur			1 - Gasto corriente	372 - Pasajes terrestres	324,982.00	95,346.61	308,211.07	308,211.07	276,616.37	276,616.37	276,616.37	Sin Contratos	Sin Proyectos	N/A	N/A	Validado	
Baja California Sur	Gobierno de la Entidad	Participaciones	2018	FEDERALES (APORTACIONES, SUBSIDIOS Y CONVENIOS)	Aportaciones Federales para Entidades Federativas y Municipios	33	FASSA	I002	FASSA	Instituto de Servicios de Salud de Baja California Sur			1 - Gasto corriente	375 - Viáticos en el país	3,113,276.00	4,861,361.13	4,178,258.34	4,178,258.34	4,178,258.34	4,178,258.34	4,081,758.34	Sin Contratos	Sin Proyectos	N/A	N/A	Validado	
Baja California Sur	Gobierno de la Entidad	Participaciones	2018	FEDERALES (APORTACIONES, SUBSIDIOS Y CONVENIOS)	Aportaciones Federales para Entidades Federativas y Municipios	33	FASSA	I002	FASSA	Instituto de Servicios de Salud de Baja California Sur			1 - Gasto corriente	382 - Gastos de orden social y cultural	2,941.00	0.00	0.00	0.00	0.00	0.00	0.00	Sin Contratos	Sin Proyectos	N/A	N/A	Validado	
Baja California Sur	Gobierno de la Entidad	Participaciones	2018	FEDERALES (APORTACIONES, SUBSIDIOS Y CONVENIOS)	Aportaciones Federales para Entidades Federativas y Municipios	33	FASSA	I002	FASSA	Instituto de Servicios de Salud de Baja California Sur			1 - Gasto corriente	383 - Congresos y convenciones	44,800.00	91,181.44	60,300.00	60,300.00	83,300.00	60,000.00	60,000.00	Sin Contratos	Sin Proyectos	N/A	N/A	Validado	
Baja California Sur	Gobierno de la Entidad	Participaciones	2018	FEDERALES (APORTACIONES, SUBSIDIOS Y CONVENIOS)	Aportaciones Federales para Entidades Federativas y Municipios	33	FASSA	I002	FASSA	Instituto de Servicios de Salud de Baja California Sur			1 - Gasto corriente	391 - Impuestos y derechos	6,725.20	1,301.25	4,907.74	4,907.74	4,907.74	4,901.14	4,901.14	Sin Contratos	Sin Proyectos	N/A	N/A	Validado	
Baja California Sur	Gobierno de la Entidad	Participaciones	2018	FEDERALES (APORTACIONES, SUBSIDIOS Y CONVENIOS)	Aportaciones Federales para Entidades Federativas y Municipios	33	FASSA	I002	FASSA	Instituto de Servicios de Salud de Baja California Sur			1 - Gasto corriente	414 - Aportaciones a organizaciones de la sociedad civil	0.00	0.00	0.00	0.00	0.00	0.00	0.00	Sin Contratos	Sin Proyectos	N/A	N/A	Validado	
Baja California Sur	Gobierno de la Entidad	Participaciones	2018	FEDERALES (APORTACIONES, SUBSIDIOS Y CONVENIOS)	Aportaciones Federales para Entidades Federativas y Municipios	33	FASSA	I002	FASSA	Instituto de Servicios de Salud de Baja California Sur			1 - Gasto corriente	416 - Ayudas por siniestros y pagos a Organismos Nacionales	0.00	0.00	0.00	0.00	0.00	0.00	0.00	Sin Contratos	Sin Proyectos	N/A	N/A	Validado	
Baja California Sur	Gobierno de la Entidad	Participaciones	2018	FEDERALES (APORTACIONES, SUBSIDIOS Y CONVENIOS)	Aportaciones Federales para Entidades Federativas y Municipios	33	FASSA	I002	FASSA	Instituto de Servicios de Salud de Baja California Sur			1 - Gasto corriente	511 - Sueldos base al personal permanente	459,168,167.00	128,318,073.61	234,868,234.71	234,868,234.71	236,119,973.89	208,246,215.37	208,246,215.37	Sin Contratos	Sin Proyectos	N/A	N/A	Validado	

Ejecutor	Modalidad	Tipo de Recurso	Grupo de Recurso	Fondo de Aportación	Descripción Fuente	Clave Fuente	Descripción Programa	Clave Programa	Programa Federal Convenio - Reprogramado	Dependencia Ejecutora	Fondo/Convenio Reasignado	Subsidiario	Tipo de Gasto	Partida	Aprobado	Modificado	Comprometido	Devengado	Ejercido	Pagado	Contratos	Proyectos	Reporte SRFT	Pidegware	ISSUE'08	Observaciones/Logros
Baja California Sur	Gobierno de la Entidad	Participaciones	Ramo 28	FEDERALES (APORTACIONES, SUBSIDIOS Y CONVENIOS)	Aportaciones Federales para Entidades Federativas y Municipios	33	FAFEF	1002	FAFEF	Instituto de Servicios de Salud de Baja California Sur			1 - Gasto corriente	3721 - Pasajes aéreos nacionales	1,000.00	46,195.99	46,515.99	46,515.55	46,518.55	46,518.55	89,118.55	Sin Contratos	Sin Proyectos	N/A	N/A	Validado	
Baja California Sur	Gobierno de la Entidad	Participaciones	Ramo 28	FEDERALES (APORTACIONES, SUBSIDIOS Y CONVENIOS)	Aportaciones Federales para Entidades Federativas y Municipios	33	FAFEF	1002	FAFEF	Instituto de Servicios de Salud de Baja California Sur			1 - Gasto corriente	3551 - Mantenimiento y conservación menor de mobiliario y equipo de administración, educacional y recreativo	0.00	1,114,874.82	1,214,871.48	214,871.48	214,871.48	261,366.48	261,366.48	Sin Contratos	Sin Proyectos	N/A	N/A	Validado	
Baja California Sur	Gobierno de la Entidad	Participaciones	Ramo 28	FEDERALES (APORTACIONES, SUBSIDIOS Y CONVENIOS)	Aportaciones Federales para Entidades Federativas y Municipios	33	FAFEF	1002	FAFEF	Instituto de Servicios de Salud de Baja California Sur			1 - Gasto corriente	3571 - Instalación, reparación y mantenimiento de maquinaria, otros equipos y herramienta	500,000.00	1,111,888.31	1,381,886.09	724,886.39	724,886.39	824,521.89	824,521.89	Sin Contratos	Sin Proyectos	N/A	N/A	Validado	
Baja California Sur	Gobierno de la Entidad	Participaciones	Ramo 28	FEDERALES (APORTACIONES, SUBSIDIOS Y CONVENIOS)	Aportaciones Federales para Entidades Federativas y Municipios	33	FAFEF	1002	FAFEF	Instituto de Servicios de Salud de Baja California Sur			1 - Gasto corriente	3711 - Impuestos, derechos y mantenimiento de equipo de cómputo y tecnología de la información	10,000.00	11,111.01	14,008.00	14,008.00	14,008.00	14,008.00	14,008.00	Sin Contratos	Sin Proyectos	N/A	N/A	Validado	
Baja California Sur	Gobierno de la Entidad	Participaciones	Ramo 28	FEDERALES (APORTACIONES, SUBSIDIOS Y CONVENIOS)	Aportaciones Federales para Entidades Federativas y Municipios	33	FAFEF	1002	FAFEF	Instituto de Servicios de Salud de Baja California Sur			1 - Gasto corriente	3541 - Instalación, reparación y mantenimiento de maquinaria y equipo para comunicación y de laboratorio	1,441,111.00	361,158.26	748,383.04	748,383.04	748,383.04	747,344.43	20,111.04	Sin Contratos	Sin Proyectos	N/A	N/A	Validado	
Baja California Sur	Gobierno de la Entidad	Participaciones	Ramo 28	FEDERALES (APORTACIONES, SUBSIDIOS Y CONVENIOS)	Aportaciones Federales para Entidades Federativas y Municipios	33	FAFEF	1002	FAFEF	Instituto de Servicios de Salud de Baja California Sur			1 - Gasto corriente	3551 - Mantenimiento y conservación menor de maquinaria y equipo	748,000.00	1,278,888.00	861,113.04	697,156.36	790,306.08	838,961.15	971,149.89	Sin Contratos	Sin Proyectos	N/A	N/A	Validado	
Baja California Sur	Gobierno de la Entidad	Participaciones	Ramo 28	PRIMARIAS (APORTACIONES, SUBSIDIOS Y CONVENIOS)	Aportaciones Federales para Entidades Federativas y Municipios	33	FAEB	1002	FAEB	Instituto de Servicios de Salud de Baja California Sur			1 - Gasto corriente	4451 - Ayudas sociales a personas	27,300.00	5,647.54	0.00	0.00	0.00	0.00	0.00	Sin Contratos	Sin Proyectos	N/A	N/A	Validado	
Baja California Sur	Gobierno de la Entidad	Participaciones	Ramo 28	FEDERALES (APORTACIONES, SUBSIDIOS Y CONVENIOS)	Aportaciones Federales para Entidades Federativas y Municipios	33	FAETA	1002	FAETA	Instituto de Servicios de Salud de Baja California Sur			2 - Gasto de inversión	5111 - Muebles de oficina y estantería	37,700.00	12,687.15	104,840.13	84,800.54	84,800.54	40,626.91	11,534.56	Sin Contratos	Sin Proyectos	N/A	N/A	Validado	
Baja California Sur	Gobierno de la Entidad	Participaciones	Ramo 28	FEDERALES (APORTACIONES, SUBSIDIOS Y CONVENIOS)	Aportaciones Federales para Entidades Federativas y Municipios	33	FAETA	1002	FAETA	Instituto de Servicios de Salud de Baja California Sur			2 - Gasto de inversión	5151 - Equipos, sistemas y programas de cómputo	0.00	3,137.35	7,111.35	3,137.34	3,137.34	7,111.34	7,111.34	Sin Contratos	Sin Proyectos	N/A	N/A	Validado	
Baja California Sur	Gobierno de la Entidad	Participaciones	Ramo 28	FEDERALES (APORTACIONES, SUBSIDIOS Y CONVENIOS)	Aportaciones Federales para Entidades Federativas y Municipios	33	FAETA	1002	FAETA	Instituto de Servicios de Salud de Baja California Sur			2 - Gasto de inversión	5151 - Equipos de cómputo y de tecnologías de la información	112,000.00	668,240.78	843,298.78	843,298.87	843,298.87	786,911.74	786,911.74	Sin Contratos	Sin Proyectos	N/A	N/A	Validado	
Baja California Sur	Gobierno de la Entidad	Participaciones	Ramo 28	FEDERALES (APORTACIONES, SUBSIDIOS Y CONVENIOS)	Aportaciones Federales para Entidades Federativas y Municipios	33	FAETA	1002	FAETA	Instituto de Servicios de Salud de Baja California Sur			2 - Gasto de inversión	5191 - Otros mobiliarios y equipos de administración	0.00	86,511.86	84,727.75	84,727.75	84,727.75	33,346.67	33,346.67	Sin Contratos	Sin Proyectos	N/A	N/A	Validado	
Baja California Sur	Gobierno de la Entidad	Participaciones	Ramo 28	FEDERALES (APORTACIONES, SUBSIDIOS Y CONVENIOS)	Aportaciones Federales para Entidades Federativas y Municipios	33	FAETA	1002	FAETA	Instituto de Servicios de Salud de Baja California Sur			2 - Gasto de inversión	5151 - Equipos y aparatos audiovisuales	0.00	21,68[illegible].31	[illegible]	21,681.00	21,681.00	18,599.00	18,599.00	Sin Contratos	Sin Proyectos	N/A	N/A	Validado	
Baja California Sur	Gobierno de la Entidad	Participaciones	Ramo 28	FEDERALES (APORTACIONES, SUBSIDIOS Y CONVENIOS)	Aportaciones Federales para Entidades Federativas y Municipios	33	FAETA	1002	FAETA	Instituto de Servicios de Salud de Baja California Sur			2 - Gasto de inversión	5231 - Cámaras fotográficas y de video	0.00	1,083.94	11,083.94	11,083.00	10,[illegible].00	10,313.00	10,313.00	Sin Contratos	Sin Proyectos	N/A	N/A	Validado	

Unidad	Municipio	Tipo de Recurso	Ciclo de Recurso	Tipo de Recurso	Subrecurso Name	Objeto Gasto	Descripción Programa	Clave Programa	Programa Fondo Convenio - Específico	Dependencia Ejecutora	Beneficiarios Directos	Subtipo	Tipo de Gasto	Partida	Aprobado	Modificado	Recaudado (devengado)	Comprometido	Devengado	Ejercido	Pagado	Contratos	Proyectos	Pagado (otro)	Pagado 2S	Info Plus	Observaciones/Capturo
Baja California Sur	Gobierno de la Entidad	Partidas genéricas	2018	FEDERALES (APORTACIONES, SUBSIDIOS Y CONVENIOS)	Aportaciones Federales para Entidades Federativas y Municipios	33	FASSA	1002	FASSA	Instituto de Servicios de Salud de Baja California Sur			2 - Gasto de inversión	561 - Equipo, ambiental y de laboratorio	799,000.00	89,334.56	28,889.21	17,998.24	47,888.20	45,686.40	36,417.58	Sin Contratos	Sin Proyectos	N/A	N/A	Validado	
Baja California Sur	Gobierno de la Entidad	Partidas genéricas	2018	FEDERALES (APORTACIONES, SUBSIDIOS Y CONVENIOS)	Aportaciones Federales para Entidades Federativas y Municipios	33	FASSA	1002	FASSA	Instituto de Servicios de Salud de Baja California Sur			2 - Gasto de inversión	532 - Instrumental médico y de laboratorio	21,300.00	340,177.04	351,871.94	348,506.12	326,464.23	276,871.23	176,089.23	Sin Contratos	Sin Proyectos	N/A	N/A	Validado	
Baja California Sur	Gobierno de la Entidad	Partidas genéricas	2018	FEDERALES (APORTACIONES, SUBSIDIOS Y CONVENIOS)	Aportaciones Federales para Entidades Federativas y Municipios	33	FASSA	1002	FASSA	Instituto de Servicios de Salud de Baja California Sur			2 - Gasto de inversión	562 - Equipos de producción, comunicación y de telecomunicación	0.00	600,876.64	600,876.64	583,513.00	187,901.20	132,513.20	43,227.00	Sin Contratos	Sin Proyectos	N/A	N/A	Validado	
Baja California Sur	Gobierno de la Entidad	Partidas genéricas	2018	FEDERALES (APORTACIONES, SUBSIDIOS Y CONVENIOS)	Aportaciones Federales para Entidades Federativas y Municipios	33	FASSA	1002	FASSA	Instituto de Servicios de Salud de Baja California Sur			2 - Gasto de inversión	565 - Equipos de comunicación y telecomunicación	0.00	6,704.2	18,738.5	18,738.50	18,738.50	18,738.50	18,738.50	Sin Contratos	Sin Proyectos	N/A	N/A	Validado	
Baja California Sur	Gobierno de la Entidad	Partidas genéricas	2018	FEDERALES (APORTACIONES, SUBSIDIOS Y CONVENIOS)	Aportaciones Federales para Entidades Federativas y Municipios	33	FASSA	1002	FASSA	Instituto de Servicios de Salud de Baja California Sur			2 - Gasto de inversión	566 - Equipos de defensa y seguridad	18,000.00	21,536.36	24,530.53	24,530.53	24,530.53	23,194.52	0.00	Sin Contratos	Sin Proyectos	N/A	N/A	Validado	
Baja California Sur	Gobierno de la Entidad	Partidas genéricas	2018	FEDERALES (APORTACIONES, SUBSIDIOS Y CONVENIOS)	Aportaciones Federales para Entidades Federativas y Municipios	33	FASSA	1002	FASSA	Instituto de Servicios de Salud de Baja California Sur			2 - Gasto de inversión	567 - Herramientas	11,000.00	16,500.00	18,306.00	18,134.31	0.00	0.00	0.00	Sin Contratos	Sin Proyectos	N/A	N/A	Validado	
Baja California Sur	Gobierno de la Entidad	Partidas genéricas	2018	FEDERALES (APORTACIONES, SUBSIDIOS Y CONVENIOS)	Aportaciones Federales para Entidades Federativas y Municipios	33	FASSA	1002	FASSA	Instituto de Servicios de Salud de Baja California Sur			1 - Gasto corriente	581 - Refacciones y accesorios menores de maquinaria y otros equipos	0.00	22,708.31	22,708.16	22,708.16	22,708.16	22,708.16	22,708.16	Sin Contratos	Sin Proyectos	N/A	N/A	Validado	
Baja California Sur	Gobierno de la Entidad	Partidas genéricas	2018	FEDERALES (APORTACIONES, SUBSIDIOS Y CONVENIOS)	Aportaciones Federales para Entidades Federativas y Municipios	33	FASSA	1002	FASSA	Instituto de Servicios de Salud de Baja California Sur			1 - Gasto corriente	599 - Refacciones y accesorios menores otros bienes muebles	0.00	3,160.80	3,160.80	3,160.80	3,160.80	3,160.80	3,160.80	Sin Contratos	Sin Proyectos	N/A	N/A	Validado	
Baja California Sur	Gobierno de la Entidad	Partidas genéricas	2018	FEDERALES (APORTACIONES, SUBSIDIOS Y CONVENIOS)	Aportaciones Federales para Entidades Federativas y Municipios	33	FASSA	1002	FASSA	Instituto de Servicios de Salud de Baja California Sur			1 - Gasto corriente	711 - Sueldos	0.00	361,329.50	369,222.18	369,222.18	369,222.18	369,222.18	369,537.70	Sin Contratos	Sin Proyectos	N/A	N/A	Validado	
Baja California Sur	Gobierno de la Entidad	Partidas genéricas	2018	FEDERALES (APORTACIONES, SUBSIDIOS Y CONVENIOS)	Aportaciones Federales para Entidades Federativas y Municipios	33	FASSA	1002	FASSA	Instituto de Servicios de Salud de Baja California Sur			1 - Gasto corriente	712 - Aguinaldo	500,000.00	500,000.00	137,852.80	137,852.80	137,852.80	137,852.80	137,852.80	Sin Contratos	Sin Proyectos	N/A	N/A	Validado	
Baja California Sur	Gobierno de la Entidad	Partidas genéricas	2018	FEDERALES (APORTACIONES, SUBSIDIOS Y CONVENIOS)	Aportaciones Federales para Entidades Federativas y Municipios	33	FASSA	1002	FASSA	Instituto de Servicios de Salud de Baja California Sur			1 - Gasto corriente	714 - Indemnización laboral	2,280,000.00	2,135,241.51	1,486,518.00	1,486,518.00	1,486,518.00	1,268,718.47	1,268,718.47	Sin Contratos	Sin Proyectos	N/A	N/A	Validado	
Baja California Sur	Gobierno de la Entidad	Partidas genéricas	2018	FEDERALES (APORTACIONES, SUBSIDIOS Y CONVENIOS)	Aportaciones Federales para Entidades Federativas y Municipios	33	FASSA	1002	FASSA	Instituto de Servicios de Salud de Baja California Sur			1 - Gasto corriente	715 - Telefonía celular	870,600.00	620,983.60	411,171.81	411,171.81	411,171.81	411,171.81	411,171.81	Sin Contratos	Sin Proyectos	N/A	N/A	Validado	
Baja California Sur	Gobierno de la Entidad	Partidas genéricas	2018	FEDERALES (APORTACIONES, SUBSIDIOS Y CONVENIOS)	Aportaciones Federales para Entidades Federativas y Municipios	33	FASSA	1002	FASSA	Instituto de Servicios de Salud de Baja California Sur			1 - Gasto corriente	717 - Servicios de apoyo administrativo, traducción, fotocopiado e impresión	250,000.00	424,884.51	428,807.31	138,801.30	428,807.35	426,807.35	380,518.05	Sin Contratos	Sin Proyectos	N/A	N/A	Validado	
Baja California Sur	Gobierno de la Entidad	Partidas genéricas	2018	FEDERALES (APORTACIONES, SUBSIDIOS Y CONVENIOS)	Aportaciones Federales para Entidades Federativas y Municipios	33	FASSA	1002	FASSA	Instituto de Servicios de Salud de Baja California Sur			1 - Gasto corriente	718 - Servicios postales y telegráficos	400,000.00	556,904.15	448,212.84	448,212.84	448,212.84	447,212.84	913,032.28	Sin Contratos	Sin Proyectos	N/A	N/A	Validado	

Entidad	Municipio	Tipo de Registro	Clave de Ramo	Tipo de Recurso	Descripción Fondo	Clave Fondo	Vertiente Programa	Clave Programa	Programa Federal (Nombre Abreviado)	Dependencia Ejecutora	Fondo con Reintegros	Estatus	Tipo de Gasto	Partida	Aprobado	Modificado	Devengado (Modificado)	Comprometido	Devengado	Ejercido	Pagado	Contratos	Programas	Pagado MVCP	Pagado a 31	UBICUA	Observaciones Capturista
Baja California Sur	Gobierno de la Entidad	Partida genérica	7019	11 FONDO DE APORTACIONES A SUBSIDIOS Y CONVENIOS	Aportaciones Federales para Entidades Federativas y Municipios	33	FAETA	I002	FAETA	Instituto de Servicios de Salud de Baja California Sur			1 - Gasto corriente	121 - Aguinaldo o gratificación	180,900.00	923,777.31	140,200.19	140,200.19	124,080.14	701,436.54	672,977.34	Sin Contratos	Sin Proyectos	No	No B	Validado	
Baja California Sur	Gobierno de la Entidad	Partida genérica	7019	11 FONDO DE APORTACIONES A SUBSIDIOS Y CONVENIOS	Aportaciones Federales para Entidades Federativas y Municipios	33	FAETA	I002	FAETA	Instituto de Servicios de Salud de Baja California Sur			1 - Gasto corriente	123 - Remuneraciones por reposición de vacaciones, dominical, gratificación de fin de año, prima vacacional y quinquenio	8,774.00	2,874.31	8,800.00	8,800.00	8,800.00	8,800.00	8,800.00	Sin Contratos	Sin Proyectos	No	No	Validado	
Baja California Sur	Gobierno de la Entidad	Partida genérica	7019	FEDERALES (APORTACIONES, SUBSIDIOS Y CONVENIOS)	Aportaciones Federales para Entidades Federativas y Municipios	33	FAETA	I002	FAETA	Instituto de Servicios de Salud de Baja California Sur			1 - Gasto corriente	124 - Remuneraciones por reposición de vacaciones, dominical, gratificación de fin de año, prima vacacional y quinquenio	2,372,700.00	2,301,196.88	2,479,198.80	2,479,198.80	2,336,681.20	2,336,681.20	1,964,824.62	Sin Contratos	Sin Proyectos	No B	No A	Validado	
Baja California Sur	Gobierno de la Entidad	Partida genérica	7019	FEDERALES (APORTACIONES, SUBSIDIOS Y CONVENIOS)	Aportaciones Federales para Entidades Federativas y Municipios	33	FAETA	I002	FAETA	Instituto de Servicios de Salud de Baja California Sur			1 - Gasto corriente	125 - Remuneraciones por reposición de vacaciones, dominical, gratificación de fin de año, prima vacacional y quinquenio	0.00	812.00	812.00	812.00	812.00	812.00	417.39	Sin Contratos	Sin Proyectos	No B	No A	Validado	
Baja California Sur	Gobierno de la Entidad	Partida genérica	7019	FEDERALES (APORTACIONES, SUBSIDIOS Y CONVENIOS)	Aportaciones Federales para Entidades Federativas y Municipios	33	FAETA	I002	FAETA	Instituto de Servicios de Salud de Baja California Sur			1 - Gasto corriente	126 - Remuneraciones por reposición de vacaciones, dominical, gratificación de fin de año, prima vacacional y quinquenio	0.00	240.00	240.00	240.00	240.00	240.00	240.00	Sin Contratos	Sin Proyectos	No B	No A	Validado	
Baja California Sur	Gobierno de la Entidad	Partida genérica	7019	FEDERALES (APORTACIONES, SUBSIDIOS Y CONVENIOS)	Aportaciones Federales para Entidades Federativas y Municipios	33	FAETA	I002	FAETA	Instituto de Servicios de Salud de Baja California Sur			1 - Gasto corriente	127 - Remuneraciones por reposición de vacaciones, dominical, gratificación de fin de año, prima vacacional y quinquenio	0.00	614,700.00	614,700.00	614,700.00	614,700.00	614,700.00	614,700.00	Sin Contratos	Sin Proyectos	No A	No A	Validado	
Baja California Sur	Gobierno de la Entidad	Partida genérica	7019	FEDERALES (APORTACIONES, SUBSIDIOS Y CONVENIOS)	Aportaciones Federales para Entidades Federativas y Municipios	33	FAETA	I002	FAETA	Instituto de Servicios de Salud de Baja California Sur			1 - Gasto corriente	131 - Prima vacacional	62,200.00	62,200.00	0.00	0.00	0.00	0.00	0.00	Sin Contratos	Sin Proyectos	No A	No A	Validado	
Baja California Sur	Gobierno de la Entidad	Partida genérica	7019	FEDERALES (APORTACIONES, SUBSIDIOS Y CONVENIOS)	Aportaciones Federales para Entidades Federativas y Municipios	33	FAETA	I002	FAETA	Instituto de Servicios de Salud de Baja California Sur			1 - Gasto corriente	132 - Remuneraciones por reposición de vacaciones, dominical, gratificación de fin de año, prima vacacional y quinquenio	0.00	1,518.00	1,518.00	1,518.00	1,518.00	1,518.00	1,518.00	Sin Contratos	Sin Proyectos	No A	No A	Validado	
Baja California Sur	Gobierno de la Entidad	Partida genérica	7019	FEDERALES (APORTACIONES, SUBSIDIOS Y CONVENIOS)	Aportaciones Federales para Entidades Federativas y Municipios	33	FAETA	I002	FAETA	Instituto de Servicios de Salud de Baja California Sur			1 - Gasto corriente	211 - Materiales y útiles de oficina	2,826,960.00	2,730,249.59	1,563,274.48	1,563,274.48	1,418,541.34	1,406,788.87	1,398,476.96	Sin Contratos	Sin Proyectos	No A	No A	Validado	
Baja California Sur	Gobierno de la Entidad	Partida genérica	7019	FEDERALES (APORTACIONES, SUBSIDIOS Y CONVENIOS)	Aportaciones Federales para Entidades Federativas y Municipios	33	FAETA	I002	FAETA	Instituto de Servicios de Salud de Baja California Sur			1 - Gasto corriente	212 - Materiales y útiles de impresión y reproducción	9,545,880.00	7,248,236.43	6,487,761.08	6,487,761.08	6,477,993.89	6,139,904.90	3,713,189.36	Sin Contratos	Sin Proyectos	No A	No A	Validado	
Baja California Sur	Gobierno de la Entidad	Partida genérica	7019	FEDERALES (APORTACIONES, SUBSIDIOS Y CONVENIOS)	Aportaciones Federales para Entidades Federativas y Municipios	33	FAETA	I002	FAETA	Instituto de Servicios de Salud de Baja California Sur			1 - Gasto corriente	213 - Material estadístico, de información y para actividades científicas o tecnológicas	1,700,205.00	47,228,326.51	32,899,370.17	32,899,370.17	30,537,271.26	32,899,148.27	31,257,318.38	Sin Contratos	Sin Proyectos	No A	No A	Validado	
Baja California Sur	Gobierno de la Entidad	Partida genérica	7019	FEDERALES (APORTACIONES, SUBSIDIOS Y CONVENIOS)	Aportaciones Federales para Entidades Federativas y Municipios	33	FAETA	I002	FAETA	Instituto de Servicios de Salud de Baja California Sur			1 - Gasto corriente	214 - Material de limpieza	824,621.00	733,312.38	845,761.70	845,761.70	820,761.70	939,977.20	648,677.20	Sin Contratos	Sin Proyectos	No A	No A	Validado	
Baja California Sur	Gobierno de la Entidad	Partida genérica	7019	FEDERALES (APORTACIONES, SUBSIDIOS Y CONVENIOS)	Aportaciones Federales para Entidades Federativas y Municipios	33	FAETA	I002	FAETA	Instituto de Servicios de Salud de Baja California Sur			1 - Gasto corriente	215 - Materiales y útiles para procesamiento en equipos	1,141,811.00	11,924,883.36	4,187,340.14	4,187,340.14	4,144,570.80	1,826,637.75	1,804,127.75	Sin Contratos	Sin Proyectos	No A	No A	Validado	

Ente	Municipio	Tipo de Registro	Clave de Registro	Tipo de Ramo	Denominación Ramo	Clave Ramo	Descripción Programa	Clave Programa	Programa Fondo Convenio Reasignado	Denominación Específica	Justificación Modificación	Observaciones	Tipo de Gasto	Partida	Aprobado	Modificado	Devengado	Comprometido	Ejercido	Pagado	Convenio	Obra	Avance %	Reporte	Estatus	Observaciones Capturista
Baja California Sur	Gobierno de la Entidad	Partida genérica	2018	FEDERALES (APORTACIONES, SUBSIDIOS Y CONVENIOS)	Aportaciones Federales para Entidades Federativas y Municipios	33	FASSA	1002	FASSA	Instituto de Servicios de Salud de Baja California Sur			1 - Gasto corriente	1211 - Honorarios por pago de servicios profesionales prestados	3,491,809.99	3,978,797.50	3,978,797.50	3,978,797.50	3,758,856.84	3,922,771.53	3,922,771.53	Sin Convenio	Sin Proyecto	N/A	N/A	validado	
Baja California Sur	Gobierno de la Entidad	Partida genérica	2018	FEDERALES (APORTACIONES, SUBSIDIOS Y CONVENIOS)	Aportaciones Federales para Entidades Federativas y Municipios	33	FASSA	2002	FASSA	Instituto de Servicios de Salud de Baja California Sur			1 - Gasto corriente	1321 - Primas de seguros de bienes, servicios y gastos de instalación	42,291,891.20	43,984,942.37	24,129,756.40	24,129,756.40	22,856,670.51	19,638,775.48	20,938,125.46	Sin Convenio	Sin Proyecto	N/A	N/A	validado	
Baja California Sur	Gobierno de la Entidad	Partida genérica	2018	FEDERALES (APORTACIONES, SUBSIDIOS Y CONVENIOS)	Aportaciones Federales para Entidades Federativas y Municipios	33	FASSA	1002	FASSA	Instituto de Servicios de Salud de Baja California Sur			1 - Gasto corriente	1341 - Remuneraciones	88,154,896.20	140,578,386.36	126,402,476.04	126,402,476.04	102,378,711.76	81,902,140.48	81,589,513.11	Sin Convenio	Sin Proyecto	N/A	N/A	validado	
Baja California Sur	Gobierno de la Entidad	Partida genérica	2018	FEDERALES (APORTACIONES, SUBSIDIOS Y CONVENIOS)	Aportaciones Federales para Entidades Federativas y Municipios	33	FASSA	1002	FASSA	Instituto de Servicios de Salud de Baja California Sur			1 - Gasto corriente	1411 - Aportaciones de seguridad social	42,820,311.00	35,128,936.38	29,649,444.13	29,649,444.13	29,649,444.13	29,649,444.13	29,649,444.13	Sin Convenio	Sin Proyecto	N/A	N/A	validado	
Baja California Sur	Gobierno de la Entidad	Partida genérica	2018	FEDERALES (APORTACIONES, SUBSIDIOS Y CONVENIOS)	Aportaciones Federales para Entidades Federativas y Municipios	33	FASSA	1002	FASSA	Instituto de Servicios de Salud de Baja California Sur			1 - Gasto corriente	1421 - Aportaciones a fondos de vivienda	13,431,774.20	11,868,958.48	11,868,958.31	11,868,958.31	12,811,896.31	12,811,896.31	12,811,896.31	Sin Convenio	Sin Proyecto	N/A	N/A	validado	
Baja California Sur	Gobierno de la Entidad	Partida genérica	2018	FEDERALES (APORTACIONES, SUBSIDIOS Y CONVENIOS)	Aportaciones Federales para Entidades Federativas y Municipios	33	FASSA	1002	FASSA	Instituto de Servicios de Salud de Baja California Sur			1 - Gasto corriente	1431 - Aportaciones al sistema para el retiro	1,081,962.20	21,342,351.11	5,968,845.64	5,968,845.64	19,524,350.01	19,524,350.01	19,524,350.01	Sin Convenio	Sin Proyecto	N/A	N/A	validado	
Baja California Sur	Gobierno de la Entidad	Partida genérica	2018	FEDERALES (APORTACIONES, SUBSIDIOS Y CONVENIOS)	Aportaciones Federales para Entidades Federativas y Municipios	33	FASSA	1002	FASSA	Instituto de Servicios de Salud de Baja California Sur			1 - Gasto corriente	1441 - Aportaciones para seguros	3,157,311.30	4,871,871.23	4,126,999.81	4,126,999.81	4,871,871.08	4,871,871.08	4,814,887.83	Sin Convenio	Sin Proyecto	N/A	N/A	validado	
Baja California Sur	Gobierno de la Entidad	Partida genérica	2018	FEDERALES (APORTACIONES, SUBSIDIOS Y CONVENIOS)	Aportaciones Federales para Entidades Federativas y Municipios	33	FASSA	1002	FASSA	Instituto de Servicios de Salud de Baja California Sur			1 - Gasto corriente	1511 - Cuotas para el seguro de salud	80,268,281.00	88,810,800.00	65,267,384.08	65,267,384.08	80,801,226.80	46,546,207.76	46,546,207.76	Sin Convenio	Sin Proyecto	N/A	N/A	validado	
Baja California Sur	Gobierno de la Entidad	Partida genérica	2018	FEDERALES (APORTACIONES, SUBSIDIOS Y CONVENIOS)	Aportaciones Federales para Entidades Federativas y Municipios	33	FASSA	1002	FASSA	Instituto de Servicios de Salud de Baja California Sur			1 - Gasto corriente	1521 - Cuotas para el seguro de vida del personal	103,439,184.39	101,249,203.26	113,354,443.81	113,354,443.81	100,137,198.80	98,343,191.12	98,343,191.12	Sin Convenio	Sin Proyecto	N/A	N/A	validado	
Baja California Sur	Gobierno de la Entidad	Partida genérica	2018	FEDERALES (APORTACIONES, SUBSIDIOS Y CONVENIOS)	Aportaciones Federales para Entidades Federativas y Municipios	33	FASSA	1002	FASSA	Instituto de Servicios de Salud de Baja California Sur			1 - Gasto corriente	1711 - Estímulos	15,498,861.00	24,976,961.26	9,380,100.00	9,380,100.00	15,498,861.00	15,498,861.00	15,498,861.00	Sin Convenio	Sin Proyecto	N/A	N/A	validado	
Baja California Sur	Gobierno de la Entidad	Partida genérica	2018	FEDERALES (APORTACIONES, SUBSIDIOS Y CONVENIOS)	Aportaciones Federales para Entidades Federativas y Municipios	33	FASSA	1002	FASSA	Instituto de Servicios de Salud de Baja California Sur			1 - Gasto corriente	2111 - Materiales y útiles de oficina	17,549,880.00	6,040,728.33	1,138,208.81	1,138,208.81	1,805,972.72	1,138,208.32	1,068,281.45	Sin Convenio	Sin Proyecto	N/A	N/A	validado	
Baja California Sur	Gobierno de la Entidad	Partida genérica	2018	FEDERALES (APORTACIONES, SUBSIDIOS Y CONVENIOS)	Aportaciones Federales para Entidades Federativas y Municipios	33	FASSA	1002	FASSA	Instituto de Servicios de Salud de Baja California Sur			1 - Gasto corriente	2121 - Materiales y útiles de impresión y reproducción	205,381.00	205,381.76	1,138,208.36	1,138,208.36	1,138,208.36	1,138,208.36	1,138,208.36	Sin Convenio	Sin Proyecto	N/A	N/A	validado	
Baja California Sur	Gobierno de la Entidad	Partida genérica	2018	FEDERALES (APORTACIONES, SUBSIDIOS Y CONVENIOS)	Aportaciones Federales para Entidades Federativas y Municipios	33	FASSA	1002	FASSA	Instituto de Servicios de Salud de Baja California Sur			1 - Gasto corriente	2141 - Materiales, útiles y equipos menores de tecnologías de la información y comunicaciones	100,900.00	1,027,718.53	871,115.16	871,115.16	871,115.16	811,942.80	868,361.80	Sin Convenio	Sin Proyecto	N/A	N/A	validado	
Baja California Sur	Gobierno de la Entidad	Partida genérica	2018	FEDERALES (APORTACIONES, SUBSIDIOS Y CONVENIOS)	Aportaciones Federales para Entidades Federativas y Municipios	33	FASSA	1002	FASSA	Instituto de Servicios de Salud de Baja California Sur			1 - Gasto corriente	2151 - Material impreso e información digital	80,000.00	880,000.00	647,174.01	647,174.01	647,174.32	644,862.64	156,312.82	Sin Convenio	Sin Proyecto	N/A	N/A	validado	

Ejecutor	Municipio	Tipo de Registro	Ciclo de Recurso	Tipo de Recurso	Fuente Financiamiento	Clave Programa	Programa Local, Concurso, Convocatoria	Responsable Ejecutor	Condiciones Pactadas	Ejercicio	Tipo de Gasto	Partida	Aprobado	Modificado	Ejercido	Comprometido	Devengado	Pagado	Contratos	Proyectos	Pagado Ejercicio	Pagado de	Estatus	Observaciones/Comentarios
Baja California Sur	Gobierno de la Entidad	Partida genérica	2018	FEDERALES (APORTACIONES, SUBSIDIOS Y CONVENIOS)	33	FASSA	I002	Fortalecimiento a la Salud	Instituto de Servicios de Salud de Baja California Sur			1 - Gasto corriente	215 - Materiales de limpieza	0.00	2,800,934.21	2,133,148.08	2,126,764.08	2,133,148.08	2,117,068.77	1,886,718.37	Sin Contratos	Sin Convenios	N/A	N/A	Validado	
Baja California Sur	Gobierno de la Entidad	Partida genérica	2018	FEDERALES (APORTACIONES, SUBSIDIOS Y CONVENIOS)	33	FASSA	I002	Fortalecimiento a la Salud	Instituto de Servicios de Salud de Baja California Sur			1 - Gasto corriente	217 - Materiales y útiles de enseñanza	0.00	18,205.90	14,861.12	14,861.12	14,861.12	14,861.12	14,861.12	Sin Contratos	Sin Convenios	N/A	N/A	Validado	
Baja California Sur	Gobierno de la Entidad	Partida genérica	2018	FEDERALES (APORTACIONES, SUBSIDIOS Y CONVENIOS)	33	FASSA	I002	Fortalecimiento a la Salud	Instituto de Servicios de Salud de Baja California Sur			1 - Gasto corriente	221 - Productos alimenticios para personas	4,437,308.80	1,189,464.14	5,147,315.65	5,147,315.65	5,147,315.65	5,147,315.65	4,986,412.65	Sin Contratos	Sin Convenios	N/A	N/A	Validado	
Baja California Sur	Gobierno de la Entidad	Partida genérica	2018	FEDERALES (APORTACIONES, SUBSIDIOS Y CONVENIOS)	33	FASSA	I002	Fortalecimiento a la Salud	Instituto de Servicios de Salud de Baja California Sur			1 - Gasto corriente	222 - Productos alimenticios para animales	38,880.00	0.00	0.00	0.00	0.00	0.00	0.00	Sin Contratos	Sin Convenios	N/A	N/A	Validado	
Baja California Sur	Gobierno de la Entidad	Partida genérica	2018	FEDERALES (APORTACIONES, SUBSIDIOS Y CONVENIOS)	33	FASSA	I001	Fortalecimiento a la Salud	Instituto de Servicios de Salud de Baja California Sur			1 - Gasto corriente	223 - Utensilios para el servicio de alimentación	0.00	61,246.63	38,113.78	38,113.78	38,113.78	38,113.78	0.00	Sin Contratos	Sin Convenios	N/A	N/A	Validado	
Baja California Sur	Gobierno de la Entidad	Partida genérica	2018	FEDERALES (APORTACIONES, SUBSIDIOS Y CONVENIOS)	33	FASSA	I002	Fortalecimiento a la Salud	Instituto de Servicios de Salud de Baja California Sur			1 - Gasto corriente	231 - Utensilios para el servicio de alimentación	2.00	2,000.00	0.00	0.00	0.00	0.00	0.00	Sin Contratos	Sin Convenios	N/A	N/A	Validado	
Baja California Sur	Gobierno de la Entidad	Partida genérica	2018	FEDERALES (APORTACIONES, SUBSIDIOS Y CONVENIOS)	33	FASSA	I002	Fortalecimiento a la Salud	Instituto de Servicios de Salud de Baja California Sur			1 - Gasto corriente	241 - Productos minerales no metálicos	1.00	878.15	878.15	878.15	878.15	878.15	878.15	Sin Contratos	Sin Convenios	N/A	N/A	Validado	
Baja California Sur	Gobierno de la Entidad	Programa presupuestario	2018	FEDERALES (APORTACIONES, SUBSIDIOS Y CONVENIOS)	33	FAIS Estatales	001	Sin Especificar	Sin Especificar	0.00	0.00		Total del Programa Presupuestario	11,580,306.00	11,580,306.00	11,064,304.00	11,064,304.00	158,304.00	158,304.00	158,304.00	Sin Contratos	Sin Convenios	11,580,306.00	N/A		
Baja California Sur	Gobierno de la Entidad	Partida genérica	2018	FEDERALES (APORTACIONES, SUBSIDIOS Y CONVENIOS)	33	FAIS Estatales	F003	PROGRAMA DE ELECTRIFICACION EN BCS 2018	SECRETARIA DEL TRABAJO Y PREVISION SOCIAL			2 - Gasto de inversión	4000 - Equipos de cómputo, electrónicos, aparatos y accesorios electrónicos	1,444,982.14	1,584,812.00	1,426,404.00	1,584,960.00	0.00	0.00	0.00	Sin Contratos	Sin Convenios	N/A	N/A	Validado	
Baja California Sur	Gobierno de la Entidad	Partida genérica	2018	FEDERALES (APORTACIONES, SUBSIDIOS Y CONVENIOS)	33	FAIS Estatales	001	PROGRAMA DE ELECTRIFICACION EN BCS 2018	SECRETARIA DEL TRABAJO Y PREVISION SOCIAL			1 - Gasto corriente	366 - Otros servicios generales	0.00	0.00	0.00	0.00	0.00	0.00	0.00	Sin Contratos	Sin Convenios	N/A	N/A	Validado	
Baja California Sur	Gobierno de la Entidad	Partida genérica	2018	FEDERALES (APORTACIONES, SUBSIDIOS Y CONVENIOS)	33	FAIS Estatales	003	PROGRAMA DE ELECTRIFICACION EN BCS 2018	SECRETARIA DEL TRABAJO Y PREVISION SOCIAL			2 - Gasto de inversión	613 - Construcción de bordos para la prevención de inundaciones	12,813,689.28	15,617,740.00	12,948,948.20	15,617,740.00	158,295.00	158,295.00	158,295.00	Sin Contratos	Sin Convenios	N/A	N/A	Validado	
Baja California Sur	Gobierno de la Entidad	Partida genérica	2018	FEDERALES (APORTACIONES, SUBSIDIOS Y CONVENIOS)	33	FAIS Estatales	003	PROGRAMA DE ELECTRIFICACION EN BCS 2018	SECRETARIA DEL TRABAJO Y PREVISION SOCIAL			1 - Gasto corriente	275 - Artículos oficiales	61,190.08	0.00	0.00	0.00	0.00	0.00	0.00	Sin Contratos	Sin Convenios	N/A	N/A	Validado	
Baja California Sur	Gobierno de la Entidad	Programa presupuestario	2018	FEDERALES (APORTACIONES, SUBSIDIOS Y CONVENIOS)	33	FAIS Municipal y de las Demarcaciones Territoriales del Distrito Federal	004	Sin Especificar	Sin Especificar	0.00	0.00		Total del Programa Presupuestario	26,956,217.50	353,677,948.30	314,706,58.30	278,206,941.30	228,206,941.30	228,206,941.30	228,206,941.30	Sin Contratos	Sin Convenios	228,206,941.30	N/A		

Ejercicio	Municipio	Título del Proyecto	Ciclo del Proyecto	Tipo de Proyecto	Fondo/Programa Federal	Clave Ramo	Programa Presupuestario	Clave Programa	Programa Federal Ejecutor / Ejecutor	Programa Federal Específico	Fondo/Ramo Federal	Subfondo	Tipo de Gasto	Partida	Aprobado	Modificado	Recaudado (Ministrado)	Comprometido	Devengado	Ejercido	Pagado	Contratos	Proyectos	Reporte MIDP	Reporte SF	PEF/PLM	Observaciones/Comentarios
Baja California Sur	Gobierno de la Entidad	Gestión genérica	2018	FEDERALES (APORTACIONES, SUBSIDIOS Y CONVENIOS)	Aportaciones para Fortalecimiento de los Municipios y Demarcaciones Territoriales del Distrito Federal	33	FAM Municipal y de las Demarcaciones Territoriales del Distrito Federal	1004	FAIS Municipal y de las Demarcaciones Territoriales del Distrito Federal	Secretaría de Finanzas y Administración			1 - Gasto corriente	832 - Aportaciones de la Federación a municipios	[illegible]	[illegible]	[illegible]	[illegible]	[illegible]	[illegible]	[illegible]	Sin Contratos	Sin Proyectos	N/A	N/A	Validado	
Baja California Sur	Gobierno de la Entidad	Participaciones Federales	2018	FEDERALES (APORTACIONES, SUBSIDIOS Y CONVENIOS)	Participaciones Federales para Entidades Federativas y Municipios	33	FONDO GENERAL	1005	Sin Especificar	Sin Especificar	0.00	0.00		Total del Programa Presupuestario	[illegible]	[illegible]	[illegible]	[illegible]	[illegible]	[illegible]	[illegible]	Sin Contratos	Sin Proyectos	[illegible]	N/A		
Baja California Sur	Gobierno de la Entidad	Gestión genérica	2018	FEDERALES (APORTACIONES, SUBSIDIOS Y CONVENIOS)	Aportaciones para Fortalecimiento de los Municipios y Demarcaciones Territoriales del Distrito Federal	33	FONDO GENERAL	1005	Sin Especificar	Secretaría de Finanzas y Administración			1 - Gasto corriente	832 - Aportaciones de la Federación a municipios	[illegible]	[illegible]	[illegible]	[illegible]	[illegible]	[illegible]	[illegible]	Sin Contratos	Sin Proyectos	[illegible]	N/A		
Baja California Sur	Gobierno de la Entidad	Programa presupuestario	2018	FEDERALES (APORTACIONES, SUBSIDIOS Y CONVENIOS)	Aportaciones para la Infraestructura Social	33	FAIS Asistencia Social	1006	Sin Especificar	Sin Especificar	0.00	0.00		Total del Programa Presupuestario	[illegible]	[illegible]	[illegible]	[illegible]	[illegible]	[illegible]	[illegible]	Sin Contratos	Sin Proyectos	[illegible]	N/A		
Baja California Sur	Gobierno de la Entidad	Gestión genérica	2018	FEDERALES (APORTACIONES, SUBSIDIOS Y CONVENIOS)	Aportaciones Federales para Entidades Federativas y Municipios	33	FAM Asistencia Social	1006		SISTEMA ESTATAL PARA EL DESARROLLO INTEGRAL DE LA FAMILIA DE BCS			1 - Gasto corriente	211 - Productos alimenticios para personal	[illegible]	[illegible]	[illegible]	[illegible]	[illegible]	[illegible]	[illegible]	Sin Contratos	Sin Proyectos	[illegible]	N/A	Validado	[illegible]
Baja California Sur	Gobierno de la Entidad	Programa presupuestario	2018	FEDERALES (APORTACIONES, SUBSIDIOS Y CONVENIOS)	Aportaciones Federales para Entidades Federativas y Municipios	33	FAM Infraestructura Educativa Básica	1007	Sin Especificar	Sin Especificar	0.00	0.00		Total del Programa Presupuestario	[illegible]	[illegible]	[illegible]	[illegible]	[illegible]	[illegible]	[illegible]	Sin Contratos	Sin Proyectos	[illegible]	N/A		
Baja California Sur	Gobierno de la Entidad	Programa presupuestario	2018	FONDEN	Apoyos para la Atención de Desastres Naturales	23	Infraestructura Básica	1008	Sin Especificar	Sin Especificar	0.00	0.00		Total del Programa Presupuestario	[illegible]	[illegible]	[illegible]	[illegible]	[illegible]	[illegible]	[illegible]	Sin Contratos	Sin Proyectos	[illegible]	N/A		
Baja California Sur	Gobierno de la Entidad	Gestión genérica	2018	FEDERALES (APORTACIONES, SUBSIDIOS Y CONVENIOS)	Aportaciones Federales para Entidades Federativas y Municipios	33	FAM Infraestructura Educativa Básica	1007	ESCUELAS AL CIEN				2 - Gasto de inversión	612 - Edificación no habitacional	[illegible]	[illegible]	[illegible]	[illegible]	[illegible]	[illegible]	[illegible]	Sin Contratos	Sin Proyectos	N/A	N/A	Validado	
Baja California Sur	Gobierno de la Entidad	Gestión genérica	2018	FEDERALES (APORTACIONES, SUBSIDIOS Y CONVENIOS)	Aportaciones Federales para Entidades Federativas y Municipios	33	FAM Infraestructura Educativa Básica	1007	INFRAESTRUCTURA	ISIFE			2 - Gasto de inversión	612 - Edificación no habitacional	[illegible]	[illegible]	[illegible]	[illegible]	[illegible]	[illegible]	[illegible]	Sin Contratos	Sin Proyectos	[illegible]	N/A	Validado	
Baja California Sur	Gobierno de la Entidad	Gestión genérica	2018	FEDERALES (APORTACIONES, SUBSIDIOS Y CONVENIOS)	Aportaciones Federales para Entidades Federativas y Municipios	33	FAM Infraestructura Educativa Básica	1007	[illegible]	ISIFE			2 - Gasto de inversión	612 - Edificación no habitacional	[illegible]	[illegible]	[illegible]	[illegible]	[illegible]	[illegible]	[illegible]	Sin Contratos	Sin Proyectos	[illegible]	N/A	Validado	
Baja California Sur	Gobierno de la Entidad	Programa presupuestario	2018	FEDERALES (APORTACIONES, SUBSIDIOS Y CONVENIOS)	Aportaciones Federales para Entidades Federativas y Municipios	33	FAM Infraestructura Educativa Media Superior y Superior	1008	Sin Especificar	Sin Especificar	0.00	0.00		Total del Programa Presupuestario	[illegible]	[illegible]	[illegible]	[illegible]	[illegible]	[illegible]	[illegible]	Sin Contratos	Sin Proyectos	[illegible]	N/A		

Página 68 de 99

GOBIERNO DE BAJA CALIFORNIA SUR
SECRETARIA DE FINANZAS Y ADMINISTRACION
DIRECCIÓN DE CONTABILIDAD
Informe sobre Ejercicio, Destino y Resultados de los Recursos Federales Transferidos a las Entidades Federativas y Municipios
Avance Financiero
Ciclo Reportado: 2018
Periodo Reportado : Tercer Trimestre

GOBIERNO DE BAJA CALIFORNIA SUR MEJOR FUTURO

Entidad	Municipio	Tipo de Recurso	Ciclo de Recurso	Tipo de Recurso	Descripción Ramo	Clave Ramo	Descripción Programa	Clave Programa	Programa Fondo Convenio Específico	Dependencia Ejecutora	Rendimientos Financieros	Reintegro	Tipo de Gasto	Partida	Aprobado	Modificado	Recaudado (Ministrado)	Comprometido	Devengado	Ejercido	Pagado	Contratos	Proyectos	Pagado SHCP	Reintegro	STATUS	Observaciones/Reportes
Baja California Sur	Gobierno de la Entidad	Programa presupuestario	2018	[illegible]	Aportaciones Federales para Entidades Federativas y Municipios	33	FAM Infraestructura Educativa Media Superior y Superior	I008	Sin Especificar	Sin Especificar	0.00	0.00		Total del Programa Presupuestario	[illegible]	[illegible]	[illegible]	0.00	0.00	0.00	0.00	Sin Contratos	Sin Proyectos	[illegible]	N/A		
Baja California Sur	Gobierno de la Entidad	Partida genérica	2018	FEDERALES (APORTACIONES, SUBSIDIOS Y CONVENIOS)	Aportaciones Federales para Entidades Federativas y Municipios	33	FAM Infraestructura Educativa Media Superior y Superior	I008	FAM MEDIA SUPERIOR Y SUPERIOR	[illegible]			2 - Gasto de Inversión	613 - Edificación no habitacional	[illegible]	[illegible]	[illegible]	[illegible]	[illegible]	[illegible]	[illegible]	Sin Contratos	Sin Proyectos	N/A	N/A	Validado	
Baja California Sur	Gobierno de la Entidad	Partida genérica	2018	[illegible]	Aportaciones Federales para Entidades Federativas y Municipios	33	FAM Infraestructura Educativa Media Superior y Superior	I008	ESCUELAS AL CIEN	[illegible]			2 - Gasto de Inversión	622 - Edificación no habitacional	[illegible]	[illegible]	[illegible]	0.00	0.00	0.00	0.00	Sin Contratos	Sin Proyectos	N/A	N/A	Validado	
Baja California Sur	Gobierno de la Entidad	Programa presupuestario	2018	FEDERALES (APORTACIONES, SUBSIDIOS Y CONVENIOS)	Aportaciones Federales para Entidades Federativas y Municipios	33	FAETA Educación Tecnológica	I009	Sin Especificar	Sin Especificar	[illegible]	0.00		Total del Programa Presupuestario	[illegible]	[illegible]	[illegible]	[illegible]	[illegible]	[illegible]	[illegible]	Sin Contratos	Sin Proyectos	[illegible]	N/A		
Baja California Sur	Gobierno de la Entidad	Partida genérica	2018	FEDERALES (APORTACIONES, SUBSIDIOS Y CONVENIOS)	Aportaciones Federales para Entidades Federativas y Municipios	33	FAETA Educación Tecnológica	I009	FAETA	Colegio de Educación Profesional Técnica en el Estado de B.C.S.			1 - Gasto corriente	311 - Energía eléctrica	[illegible]	[illegible]	[illegible]	[illegible]	[illegible]	[illegible]	[illegible]	Sin Contratos	Sin Proyectos	N/A	N/A	Validado	
Baja California Sur	Gobierno de la Entidad	Partida genérica	2018	FEDERALES (APORTACIONES, SUBSIDIOS Y CONVENIOS)	Aportaciones Federales para Entidades Federativas y Municipios	33	FAETA Educación Tecnológica	I009	FAETA	Colegio de Educación Profesional Técnica en el Estado de B.C.S.			1 - Gasto corriente	313 - Agua	[illegible]	[illegible]	[illegible]	[illegible]	[illegible]	[illegible]	[illegible]	Sin Contratos	Sin Proyectos	N/A	N/A	Validado	
Baja California Sur	Gobierno de la Entidad	Partida genérica	2018	FEDERALES (APORTACIONES, SUBSIDIOS Y CONVENIOS)	Aportaciones Federales para Entidades Federativas y Municipios	33	FAETA Educación Tecnológica	I009	FAETA	Colegio de Educación Profesional Técnica en el Estado de B.C.S.			1 - Gasto corriente	314 - Telefonía tradicional	[illegible]	[illegible]	[illegible]	[illegible]	[illegible]	[illegible]	[illegible]	Sin Contratos	Sin Proyectos	N/A	N/A	Validado	
Baja California Sur	Gobierno de la Entidad	Partida genérica	2018	FEDERALES (APORTACIONES, SUBSIDIOS Y CONVENIOS)	Aportaciones Federales para Entidades Federativas y Municipios	33	FAETA Educación Tecnológica	I009	FAETA	Colegio de Educación Profesional Técnica en el Estado de B.C.S.			1 - Gasto corriente	143 - Aportaciones al sistema para el retiro	[illegible]	[illegible]	[illegible]	[illegible]	[illegible]	[illegible]	[illegible]	Sin Contratos	Sin Proyectos	N/A	N/A	Validado	
Baja California Sur	Gobierno de la Entidad	Partida genérica	2018	FEDERALES (APORTACIONES, SUBSIDIOS Y CONVENIOS)	Aportaciones Federales para Entidades Federativas y Municipios	33	FAETA Educación Tecnológica	I009	FAETA	Colegio de Educación Profesional Técnica en el Estado de B.C.S.			1 - Gasto corriente	142 - Aportaciones a fondos de vivienda	400,000.00	400,000.00	[illegible]	[illegible]	[illegible]	[illegible]	[illegible]	Sin Contratos	Sin Proyectos	N/A	N/A	Validado	
Baja California Sur	Gobierno de la Entidad	Partida genérica	2018	FEDERALES (APORTACIONES, SUBSIDIOS Y CONVENIOS)	Aportaciones Federales para Entidades Federativas y Municipios	33	FAETA Educación Tecnológica	I009	FAETA	Colegio de Educación Profesional Técnica en el Estado de B.C.S.			1 - Gasto corriente	141 - Aportaciones de seguridad social	[illegible]	[illegible]	[illegible]	[illegible]	[illegible]	[illegible]	[illegible]	Sin Contratos	Sin Proyectos	N/A	N/A	Validado	
Baja California Sur	Gobierno de la Entidad	Partida genérica	2018	FEDERALES (APORTACIONES, SUBSIDIOS Y CONVENIOS)	Aportaciones Federales para Entidades Federativas y Municipios	33	FAETA Educación Tecnológica	I009	FAETA	Colegio de Educación Profesional Técnica en el Estado de B.C.S.			1 - Gasto corriente	171 - Estímulos	[illegible]	[illegible]	[illegible]	[illegible]	[illegible]	[illegible]	[illegible]	Sin Contratos	Sin Proyectos	N/A	N/A	Validado	
Baja California Sur	Gobierno de la Entidad	Partida genérica	2018	FEDERALES (APORTACIONES, SUBSIDIOS Y CONVENIOS)	Aportaciones Federales para Entidades Federativas y Municipios	33	FAETA Educación Tecnológica	I009	FAETA	Colegio de Educación Profesional Técnica en el Estado de B.C.S.			1 - Gasto corriente	159 - Otras prestaciones sociales y económicas	[illegible]	[illegible]	[illegible]	[illegible]	[illegible]	[illegible]	[illegible]	Sin Contratos	Sin Proyectos	N/A	N/A	Validado	
Baja California Sur	Gobierno de la Entidad	Partida genérica	2018	FEDERALES (APORTACIONES, SUBSIDIOS Y CONVENIOS)	Aportaciones Federales para Entidades Federativas y Municipios	33	FAETA Educación Tecnológica	I009	FAETA	Colegio de Educación Profesional Técnica en el Estado de B.C.S.			1 - Gasto corriente	132 - Primas de vacaciones, dominical y gratificación de fin de año	[illegible]	[illegible]	[illegible]	[illegible]	[illegible]	[illegible]	[illegible]	Sin Contratos	Sin Proyectos	N/A	N/A	Validado	
Baja California Sur	Gobierno de la Entidad	Partida genérica	2018	FEDERALES (APORTACIONES, SUBSIDIOS Y CONVENIOS)	Aportaciones Federales para Entidades Federativas y Municipios	33	FAETA Educación Tecnológica	I009	FAETA	Colegio de Educación Profesional Técnica en el Estado de B.C.S.			1 - Gasto corriente	113 - Sueldos base al personal permanente	[illegible]	[illegible]	[illegible]	[illegible]	[illegible]	[illegible]	[illegible]	Sin Contratos	Sin Proyectos	N/A	N/A	Validado	

Ente Ejecutor	Municipio	Tipo de Registro	Clave de Recurso	Fuente de Registro	Descripción Fuente	Clave Programa	Descripción Programa	Clave Programa Federal Concurrente / Específico	Dependencia Ejecutora	Convenio Financiero	Folio Convenio	Tipo de Gasto	Partida	Aprobado	Modificado	Recaudado (Ministrado)	Comprometido	Devengado	Ejercido	Pagado	Contratos	Proyectos	Pagados MIDF	Pagados 4T	ISR ISTM	Observaciones Capturista
Baja California Sur	Gobierno de la Entidad	Partida genérica	2018	FEDERALES (APORTACIONES, SUBSIDIOS Y CONVENIOS)	Aportaciones Federales para Entidades Federativas y Municipios	11	FAETA Educación Tecnológica	1000	FAETA	Colegio de Educación Profesional Técnica en el Estado de B.C.S.			1 - Gasto corriente	331 - Honorarios asimilables a salarios								Sin Contratos	Sin Proyectos			validado	
Baja California Sur	Gobierno de la Entidad	Partida genérica	2018	FEDERALES (APORTACIONES, SUBSIDIOS Y CONVENIOS)	Aportaciones Federales para Entidades Federativas y Municipios	11	FAETA Educación tecnológica	1000	FAETA	Colegio de Educación Profesional Técnica en el Estado de B.C.S.			1 - Gasto corriente	121 - Honorarios asimilables a salarios								Sin Contratos	Sin Proyectos			validado	
Baja California Sur	Gobierno de la Entidad	Partida presupuestaria	2018	FEDERALES (APORTACIONES, SUBSIDIOS Y CONVENIOS)	Aportaciones Federales para Entidades Federativas y Municipios	12	FAETA Educación para Adultos	1000	Sin Especificar	Sin Especificar	0.00	0.00		Estatal del Programa Presupuestario								Sin Contratos	Sin Proyectos			validado	
Baja California Sur	Gobierno de la Entidad	Partida genérica	2018	FEDERALES (APORTACIONES, SUBSIDIOS Y CONVENIOS)	Aportaciones Federales para Entidades Federativas y Municipios	33	FAETA Educación para Adultos	1000	FAETA	INSTITUTO ESTATAL DE EDUCACION PARA ADULTOS			1 - Gasto corriente	151 - Aportaciones para seguros								Sin Contratos	Sin Proyectos			validado	
Baja California Sur	Gobierno de la Entidad	Partida genérica	2018	FEDERALES (APORTACIONES, SUBSIDIOS Y CONVENIOS)	Aportaciones Federales para Entidades Federativas y Municipios	33	FAETA Educación para Adultos	1000	FAETA	INSTITUTO ESTATAL DE EDUCACION PARA ADULTOS			1 - Gasto corriente	154 - Prestaciones contractuales								Sin Contratos	Sin Proyectos			validado	
Baja California Sur	Gobierno de la Entidad	Partida genérica	2018	FEDERALES (APORTACIONES, SUBSIDIOS Y CONVENIOS)	Aportaciones Federales para Entidades Federativas y Municipios	33	FAETA Educación de Adultos	1000	FAETA	INSTITUTO ESTATAL DE EDUCACION PARA ADULTOS			1 - Gasto corriente	36 - Otros servicios de información y difusión								Sin Contratos	Sin Proyectos			validado	
Baja California Sur	Gobierno de la Entidad	Partida genérica	2018	FEDERALES (APORTACIONES, SUBSIDIOS Y CONVENIOS)	Aportaciones Federales para Entidades Federativas y Municipios	33	FAETA Educación de Adultos	1000	FAETA	INSTITUTO ESTATAL DE EDUCACION PARA ADULTOS			1 - Gasto corriente	212 - Materiales y útiles de impresión y reproducción								Sin Contratos	Sin Proyectos			validado	
Baja California Sur	Gobierno de la Entidad	Partida genérica	2018	FEDERALES (APORTACIONES, SUBSIDIOS Y CONVENIOS)	Aportaciones Federales para Entidades Federativas y Municipios	33	FAETA Educación de adultos	1000	FAETA	INSTITUTO ESTATAL DE EDUCACION PARA ADULTOS			1 - Gasto corriente	217 - Material de limpieza								Sin Contratos	Sin Proyectos			validado	
Baja California Sur	Gobierno de la Entidad	Partida genérica	2018	FEDERALES (APORTACIONES, SUBSIDIOS Y CONVENIOS)	Aportaciones Federales para Entidades Federativas y Municipios	33	FAETA Educación de Adultos	1000	FAETA	INSTITUTO ESTATAL DE EDUCACION PARA ADULTOS			1 - Gasto corriente	216 - Material de construcción								Sin Contratos	Sin Proyectos			validado	
Baja California Sur	Gobierno de la Entidad	Partida genérica	2018	FEDERALES (APORTACIONES, SUBSIDIOS Y CONVENIOS)	Aportaciones Federales para Entidades Federativas y Municipios	33	FAETA Educación de Adultos	1000	FAETA	INSTITUTO ESTATAL DE EDUCACION PARA ADULTOS			1 - Gasto corriente	221 - Productos alimenticios para personas								Sin Contratos	Sin Proyectos			validado	
Baja California Sur	Gobierno de la Entidad	Partida genérica	2018	FEDERALES (APORTACIONES, SUBSIDIOS Y CONVENIOS)	Aportaciones Federales para Entidades Federativas y Municipios	33	FAETA Educación para Adultos	1000	FAETA	INSTITUTO ESTATAL DE EDUCACION PARA ADULTOS			1 - Gasto corriente	183 - Combustibles, lubricantes y aditivos								Sin Contratos	Sin Proyectos			validado	

30/11/2018 BOLETÍN OFICIAL N°57

Ente	Municipio	Tipo de Registro	Ejercicio Fiscal	Fuente de Recurso	Denominación Ente	Clave Ente	Denominación Programa	Clave Programa	Denominación Componente - Modalidad	Denominación Específica	Denominación Presupuestaria	Denominación Financiera	Tipo de Gasto	Partida	Ejercicio	Modificado	Ejercido / Modificado	Comprometido	Devengado	Ejercido	Pagado	Contratos	Proyectos	Proyectos INVI	Programa	Estatus	Observaciones Explicativas
Baja California Sur	Gobierno de la Entidad	Periodo genérico	2018	FEDERALES (APORTACIONES, SUBSIDIOS Y CONVENIOS)	Administración Pública Estatal Federalizada	33	PAETA Educación de Adultos	I010	PAETA	INSTITUTO ESTATAL DE EDUCACIÓN PARA ADULTOS			1 - Gasto corriente	371 - Pasajes aéreos nacionales	5,916.00	5,916.00	5,916.00	5,916.00	5,916.00	5,916.00	5,916.00	Sin Contratos	Sin Proyectos	N/A	N/A	validado	
Baja California Sur	Gobierno de la Entidad	Periodo genérico	2018	FEDERALES (APORTACIONES, SUBSIDIOS Y CONVENIOS)	Administración Pública Estatal Federalizada	33	PAETA Educación de Adultos	I010	PAETA	INSTITUTO ESTATAL DE EDUCACIÓN PARA ADULTOS			1 - Gasto corriente	711 - Energía eléctrica	450,000.00	450,000.00	348,413.00	348,560.00	348,560.00	348,560.00	348,560.00	Sin Contratos	Sin Proyectos	N/A	N/A	validado	
Baja California Sur	Gobierno de la Entidad	Periodo genérico	2018	FEDERALES (APORTACIONES, SUBSIDIOS Y CONVENIOS)	Administración Pública Estatal Federalizada	33	PAETA Educación de Adultos	I010	PAETA	INSTITUTO ESTATAL DE EDUCACIÓN PARA ADULTOS			1 - Gasto corriente	214 - Aguila	8,000.00	8,000.00	7,709.00	7,709.00	7,709.00	7,709.00	7,709.00	Sin Contratos	Sin Proyectos	N/A	N/A	validado	
Baja California Sur	Gobierno de la Entidad	Periodo genérico	2018	FEDERALES (APORTACIONES, SUBSIDIOS Y CONVENIOS)	Administración Pública Estatal Federalizada	33	PAETA Educación de Adultos	I010	PAETA	INSTITUTO ESTATAL DE EDUCACIÓN PARA ADULTOS			1 - Gasto corriente	214 - Papelería institucional	42,600.00	108,800.00	88,800.00	88,704.00	88,704.00	41,409.00	88,704.00	Sin Contratos	Sin Proyectos	N/A	N/A	validado	
Baja California Sur	Gobierno de la Entidad	Periodo genérico	2018	FEDERALES (APORTACIONES, SUBSIDIOS Y CONVENIOS)	Administración Pública Estatal Federalizada	33	PAETA Educación de Adultos	I010	PAETA	INSTITUTO ESTATAL DE EDUCACIÓN PARA ADULTOS			1 - Gasto corriente	214 - Servicios telefónicos	121,200.00	121,200.00	121,423.00	121,423.00	121,423.00	121,423.00	121,423.00	Sin Contratos	Sin Proyectos	N/A	N/A	Validado	
Baja California Sur	Gobierno de la Entidad	Periodo genérico	2018	FEDERALES (APORTACIONES, SUBSIDIOS Y CONVENIOS)	Administración Pública Estatal Federalizada	33	PAETA Educación de Adultos	I010	PAETA	INSTITUTO ESTATAL DE EDUCACIÓN PARA ADULTOS			1 - Gasto corriente	323 - Arrendamiento de edificios	777,600.00	431,000.00	731,804.00	731,804.00	731,804.00	731,804.00	731,804.00	Sin Contratos	Sin Proyectos	N/A	N/A	validado	
Baja California Sur	Gobierno de la Entidad	Periodo genérico	2018	FEDERALES (APORTACIONES, SUBSIDIOS Y CONVENIOS)	Administración Pública Estatal Federalizada	33	PAETA Educación de Adultos	I010	PAETA	INSTITUTO ESTATAL DE EDUCACIÓN PARA ADULTOS			1 - Gasto corriente	326 - Arrendamiento de maquinaria, otros equipos y herramientas	84,300.00	118,700.00	86,378.00	86,326.00	86,326.00	86,326.00	86,326.00	Sin Contratos	Sin Proyectos	N/A	N/A	validado	
Baja California Sur	Gobierno de la Entidad	Periodo genérico	2018	FEDERALES (APORTACIONES, SUBSIDIOS Y CONVENIOS)	Aportaciones Federales para Educación Básica	33	PAETA Educación de Adultos	I010	PAETA	INSTITUTO ESTATAL DE EDUCACIÓN PARA ADULTOS			1 - Gasto corriente	351 - Mantenimiento y conservación de maquinaria y equipo	0.00	0.00	0.00	0.00	0.00	0.00	0.00	Sin Contratos	Sin Proyectos	N/A	N/A	validado	
Baja California Sur	Gobierno de la Entidad	Periodo genérico	2018	FEDERALES (APORTACIONES, SUBSIDIOS Y CONVENIOS)	Aportaciones Federales para Educación Básica	33	PAETA Educación de Adultos	I010	PAETA	INSTITUTO ESTATAL DE EDUCACIÓN PARA ADULTOS			1 - Gasto corriente	326 - Arrendamiento de mobiliario	0.00	0.00	0.00	0.00	0.00	0.00	0.00	Sin Contratos	Sin Proyectos	N/A	N/A	validado	
Baja California Sur	Gobierno de la Entidad	Periodo genérico	2018	FEDERALES (APORTACIONES, SUBSIDIOS Y CONVENIOS)	Aportaciones Federales para Educación Básica	33	PAETA Educación de Adultos	I010	PAETA	INSTITUTO ESTATAL DE EDUCACIÓN PARA ADULTOS			1 - Gasto corriente	338 - Servicios de vigilancia	104,880.00	104,880.00	104,880.00	104,880.00	104,880.00	104,880.00	104,880.00	Sin Contratos	Sin Proyectos	N/A	N/A	Validado	
Baja California Sur	Gobierno de la Entidad	Periodo genérico	2018	FEDERALES (APORTACIONES, SUBSIDIOS Y CONVENIOS)	Aportaciones Federales para Educación Básica	33	PAETA Educación de Adultos	I010	PAETA	INSTITUTO ESTATAL DE EDUCACIÓN PARA ADULTOS			1 - Gasto corriente	338 - Servicios de vigilancia	1,500,000.00	1,500,000.00	1,500,000.00	1,500,000.00	1,500,000.00	1,500,000.00	1,500,000.00	Sin Contratos	Sin Proyectos	N/A	N/A	validado	
Baja California Sur	Gobierno de la Entidad	Periodo genérico	2018	FEDERALES (APORTACIONES, SUBSIDIOS Y CONVENIOS)	Aportaciones Federales para Educación Básica	33	PAETA Educación de Adultos	I010	PAETA	INSTITUTO ESTATAL DE EDUCACIÓN PARA ADULTOS			1 - Gasto corriente	341 - Servicios financieros y bancarios	28,800.00	54,800.00	46,762.00	39,824.00	39,824.00	39,824.00	39,824.00	Sin Contratos	Sin Proyectos	N/A	N/A	validado	
Baja California Sur	Gobierno de la Entidad	Periodo genérico	2018	FEDERALES (APORTACIONES, SUBSIDIOS Y CONVENIOS)	Aportaciones Federales para Educación Básica	33	PAETA Educación de Adultos	I010	PAETA	INSTITUTO ESTATAL DE EDUCACIÓN PARA ADULTOS			1 - Gasto corriente	351 - Conservación y mantenimiento menor de inmuebles	51,900.00	71,000.00	85,397.00	85,397.00	85,397.00	85,397.00	85,397.00	Sin Contratos	Sin Proyectos	N/A	N/A	validado	

Entidad	Municipio	Tipo de Registro	Ejercicio Fiscal	Tipo de Recurso	Descripción Breve	Clave Ramo	Descripción Programa	Clave Programa	Programa Presupuestario Concurrente / Específico	Dependencia Ejecutora	Fondo/Subfondo Financiero	Subcuenta	Tipo de Gasto	Partida	Aprobado	Modificado	Devengado / Recaudado	Comprometido	Devengado	Ejercido	Pagado	Concepto	Beneficiario	Pagado BANOBRAS	Pagado SAT	DETALLE	Observaciones/Aclaraciones
Baja California Sur	Gobierno de la Entidad	Partida genérica	2018	FEDERALES (APORTACIONES, SUBSIDIOS Y CONVENIOS)	Aportaciones Federales para Entidades Federativas y Municipios	33	FAETA Educación de Adultos	I010	FAETA	INSTITUTO ESTATAL DE EDUCACION PARA ADULTOS			1 - Gasto corriente	241 - Materiales, útiles y equipos menores de oficina y de tecnologías de la información	79,418.00	79,418.00	83,013.00	58,306.00	58,306.00	58,306.00	58,306.00	Sin Contratos	Sin Proveedor	N/A	N/A	Validado	
Baja California Sur	Gobierno de la Entidad	Partida genérica	2018	FEDERALES (APORTACIONES, SUBSIDIOS Y CONVENIOS)	Aportaciones Federales para Entidades Federativas y Municipios	33	FAETA Educación de Adultos	I010	FAETA	INSTITUTO ESTATAL DE EDUCACION PARA ADULTOS			1 - Gasto corriente	292 - Refacciones y accesorios menores de equipo de cómputo y tecnologías de la información	22,400.00	22,400.00	8,884.00	18,884.00	18,884.00	18,884.00	18,884.00	Sin Contratos	Sin Proveedor	N/A	N/A	Validado	
Baja California Sur	Gobierno de la Entidad	Partida genérica	2018	FEDERALES (APORTACIONES, SUBSIDIOS Y CONVENIOS)	Aportaciones Federales para Entidades Federativas y Municipios	33	FAETA Educación de Adultos	I010	FAETA	INSTITUTO ESTATAL DE EDUCACION PARA ADULTOS			1 - Gasto corriente	326 - Arrendamiento de mobiliario y equipo de administración, educacional y recreativo	798,400.00	798,400.00	791,978.00	798,618.00	798,618.00	798,618.00	798,618.00	Sin Convenios	Sin Proveedor	N/A	N/A	Validado	
Baja California Sur	Gobierno de la Entidad	Partida genérica	2018	FEDERALES (APORTACIONES, SUBSIDIOS Y CONVENIOS)	Aportaciones Federales para Entidades Federativas y Municipios	33	FAETA Educación de Adultos	I010	FAETA	INSTITUTO ESTATAL DE EDUCACION PARA ADULTOS			1 - Gasto corriente	336 - Servicios de apoyo administrativo, fotocopiado e impresión	798,000.00	798,000.00	798,000.00	183,833.00	183,833.00	183,833.00	183,833.00	Sin Contratos	Sin Proveedor	N/A	N/A	Validado	
Baja California Sur	Gobierno de la Entidad	Partida genérica	2018	FEDERALES (APORTACIONES, SUBSIDIOS Y CONVENIOS)	Aportaciones Federales para Entidades Federativas y Municipios	33	FAETA Educación de Adultos	I010	FAETA	INSTITUTO ESTATAL DE EDUCACION PARA ADULTOS			1 - Gasto corriente	211 - Materiales de administración, emisión de documentos y artículos oficiales	241,600.00	241,600.00	241,679.00	241,679.00	241,679.00	241,679.00	241,679.00	Sin Contratos	Sin Proveedor	N/A	N/A	Validado	
Baja California Sur	Gobierno de la Entidad	Partida genérica	2018	FEDERALES (APORTACIONES, SUBSIDIOS Y CONVENIOS)	Aportaciones Federales para Entidades Federativas y Municipios	33	FAETA Educación de Adultos	I010	FAETA	INSTITUTO ESTATAL DE EDUCACION PARA ADULTOS			1 - Gasto corriente	371 - Pasajes aéreos nacionales para labores en el país	86,300.00	170,700.00	177,760.00	201,670.00	201,670.00	201,670.00	201,670.00	Sin Contratos	Sin Proveedor	N/A	N/A	Validado	
Baja California Sur	Gobierno de la Entidad	Partida genérica	2018	FEDERALES (APORTACIONES, SUBSIDIOS Y CONVENIOS)	Aportaciones Federales para Entidades Federativas y Municipios	33	FAETA Educación de Adultos	I010	FAETA	INSTITUTO ESTATAL DE EDUCACION PARA ADULTOS			1 - Gasto corriente	382 - Gastos de orden social y cultural	8,800.00	8,800.00	2,324.00	2,736.00	2,736.00	2,736.00	2,736.00	Sin Contratos	Sin Proveedor	N/A	N/A	Validado	
Baja California Sur	Gobierno de la Entidad	Partida genérica	2018	FEDERALES (APORTACIONES, SUBSIDIOS Y CONVENIOS)	Aportaciones Federales para Entidades Federativas y Municipios	33	FAETA Educación de Adultos	I010	FAETA	INSTITUTO ESTATAL DE EDUCACION PARA ADULTOS			1 - Gasto corriente	383 - Congresos y convenciones	15,200.00	124,500.00	124,500.00	124,500.00	124,500.00	124,500.00	124,500.00	Sin Contratos	Sin Proveedor	N/A	N/A	Validado	
Baja California Sur	Gobierno de la Entidad	Partida genérica	2018	FEDERALES (APORTACIONES, SUBSIDIOS Y CONVENIOS)	Aportaciones Federales para Entidades Federativas y Municipios	33	FAETA Educación de Adultos	I010	FAETA	INSTITUTO ESTATAL DE EDUCACION PARA ADULTOS			1 - Gasto corriente	392 - Impuestos y derechos	126,800.00	126,800.00	151,118.00	88,827.00	88,827.00	88,827.00	88,827.00	Sin Contratos	Sin Proveedor	N/A	N/A	Validado	
Baja California Sur	Gobierno de la Entidad	Partida genérica	2018	FEDERALES (APORTACIONES, SUBSIDIOS Y CONVENIOS)	Aportaciones Federales para Entidades Federativas y Municipios	33	FAETA Educación de Adultos	I010	FAETA	INSTITUTO ESTATAL DE EDUCACION PARA ADULTOS			1 - Gasto corriente	441 - Ayudas sociales a personas	185,854.00	185,854.00	185,854.00	185,854.00	185,854.00	185,854.00	185,854.00	Sin Contratos	Sin Proveedor	N/A	N/A	Validado	
Baja California Sur	Gobierno de la Entidad	Partida genérica	2018	FEDERALES (APORTACIONES, SUBSIDIOS Y CONVENIOS)	Aportaciones Federales para Entidades Federativas y Municipios	33	FAETA Educación de Adultos	I010	FAETA	INSTITUTO ESTATAL DE EDUCACION PARA ADULTOS			1 - Gasto corriente	111 - Sueldos base al personal permanente	6,888,742.00	8,227,734.00	8,233,142.00	6,180,774.00	6,180,774.00	6,180,774.00	6,180,774.00	Sin Contratos	Sin Proveedor	N/A	N/A	Validado	
Baja California Sur	Gobierno de la Entidad	Partida genérica	2018	FEDERALES (APORTACIONES, SUBSIDIOS Y CONVENIOS)	Aportaciones Federales para Entidades Federativas y Municipios	33	FAETA Educación de Adultos	I010	FAETA	INSTITUTO ESTATAL DE EDUCACION PARA ADULTOS			1 - Gasto corriente	131 - Primas de vacaciones, dominical y gratificación de fin de año	181,100.00	168,300.00	120,435.50	119,939.00	119,939.00	119,939.00	119,939.00	Sin Contratos	Sin Proveedor	N/A	N/A	Validado	
Baja California Sur	Gobierno de la Entidad	Partida genérica	2018	FEDERALES (APORTACIONES, SUBSIDIOS Y CONVENIOS)	Aportaciones Federales para Entidades Federativas y Municipios	33	FAETA Educación de Adultos	I010	FAETA	INSTITUTO ESTATAL DE EDUCACION PARA ADULTOS			1 - Gasto corriente	132 - Prima de antigüedad, retiro, otras prestaciones y gratificación de fin de año	1,762,148.00	1,662,038.00	662,317.50	589,371.00	589,371.00	589,371.00	589,371.00	Sin Contratos	Sin Proveedor	N/A	N/A	Validado	

Ente Ejecutor	Municipio	Tipo de Participación	Ciclo del Recurso	Tipo de Fondo	Descripción Fondo	Clave Fondo	Descripción Programa	Clave Programa	Programa Fondo Convenio Reasignación	Dependencia Ejecutora	Fondo de Pensiones	Subfondo	Tipo de Gasto	Partida	Aprobado	Modificado	Recaudado/Ministrado/Pagado	Comprometido	Devengado	Ejercido	Pagado	Contratos	Proyectos	Porcentaje Pagado Vs DP	Porcentaje DP	Estatus	Observaciones/Capítulos
Baja California Sur	Gobierno de la Entidad	Partida genérica	2018	FEDERALES (APORTACIONES, SUBSIDIOS Y CONVENIOS)	Aportaciones Federales para Entidades Federativas y Municipios	33	FAETA Educación de Adultos	I010	PAFEA	INSTITUTO PARA LA EDUCACION PARA ADULTOS			1 - Gasto corriente	1164 - Compensaciones	0.00	0.00	0.00	0.00	0.00	0.00	0.00	Sin Contratos	Sin Proyectos	N/A	N/A	Validado	
Baja California Sur	Gobierno de la Entidad	Partida genérica	2018	FEDERALES (APORTACIONES, SUBSIDIOS Y CONVENIOS)	Aportaciones Federales para Entidades Federativas y Municipios	33	FAETA Educación de Adultos	I010	PAFEA	INSTITUTO PARA LA EDUCACION PARA ADULTOS			1 - Gasto corriente	1541 - Aportaciones de seguridad social	1,264,877.00	1,264,437.00	948,328.00	948,246.00	948,013.20	948,013.20	948,013.20	Sin Contratos	Sin Proyectos	N/A	N/A	Validado	
Baja California Sur	Gobierno de la Entidad	Partida genérica	2018	FEDERALES (APORTACIONES, SUBSIDIOS Y CONVENIOS)	Aportaciones Federales para Entidades Federativas y Municipios	33	FAETA Educación de Adultos	I010	PAFEA				1 - Gasto corriente	1421 - Aportaciones a fondos de vivienda	490,980.00	490,802.00	368,220.00	368,220.00	368,201.00	368,072.20	368,001.30	Sin Contratos	Sin Proyectos	N/A	N/A	Validado	
Baja California Sur	Gobierno de la Entidad	Partida genérica	2018	FEDERALES (APORTACIONES, SUBSIDIOS Y CONVENIOS)	Aportaciones Federales para Entidades Federativas y Municipios	33	FAETA Educación de Adultos	I010	PAFEA	INSTITUTO PARA LA EDUCACION PARA ADULTOS			1 - Gasto corriente	1431 - Aportaciones a sistemas para el retiro	718,180.00	717,536.00	172,184.00	172,184.00	172,168.00	172,168.00	172,168.20	Sin Contratos	Sin Proyectos	N/A	N/A	Validado	
Baja California Sur	Gobierno de la Entidad	Programa presupuestario	2018	FEDERALES (APORTACIONES, SUBSIDIOS Y CONVENIOS)	Aportaciones Federales para Entidades Federativas y Municipios	33	FAEB	I011	Sin clasificar	Sin clasificar	9.00	3.00		Total del Programa Presupuestario	196,701,410.00	155,701,410.00	140,124,868.00	126,547,419.13	124,547,415.13	86,112,325.38	86,112,325.38	Sin Contratos	Sin Proyectos	145,738,889.00	N/A		
Baja California Sur	Gobierno de la Entidad	Partida genérica	2018	FEDERALES (APORTACIONES, SUBSIDIOS Y CONVENIOS)	Aportaciones Federales para Entidades Federativas y Municipios	33	FAEB	I011	FAEB FORTALECIMIENTO A LOS SERVICIOS DE EDUCACION PARA ADULTOS	[illegible]			2 - Gasto de inversión	5151 - Equipo de cómputo y de tecnologías de la información	460,000.00	460,000.00	458,175.00	0.00	0.00	0.00	0.00	Sin Contratos	Sin Proyectos	N/A	N/A	Validado	
Baja California Sur	Gobierno de la Entidad	Partida genérica	2018	FEDERALES (APORTACIONES, SUBSIDIOS Y CONVENIOS)	Aportaciones Federales para Entidades Federativas y Municipios	33	FAEB	I011	FAEB FORTALECIMIENTO A LOS SERVICIOS DE EDUCACION PARA ADULTOS	[illegible]			2 - Gasto de inversión	5111 - Muebles de oficina y estantería	85,190.00	85,190.00	98,136.00	0.00	0.00	0.00	0.00	Sin Contratos	Sin Proyectos	N/A	N/A	Validado	
Baja California Sur	Gobierno de la Entidad	Partida genérica	2018	FEDERALES (APORTACIONES, SUBSIDIOS Y CONVENIOS)	Aportaciones Federales para Entidades Federativas y Municipios	33	FAEB	I011	FAEB FORTALECIMIENTO A LOS SERVICIOS DE EDUCACION PARA ADULTOS	[illegible]			2 - Gasto de inversión	5151 - Equipo de cómputo y de tecnologías de la información	162,500.00	162,500.00	127,414.31	127,414.31	127,414.31	127,414.31	127,414.31	Sin Contratos	Sin Proyectos	N/A	N/A	Validado	
Baja California Sur	Gobierno de la Entidad	Partida genérica	2018	FEDERALES (APORTACIONES, SUBSIDIOS Y CONVENIOS)	Aportaciones Federales para Entidades Federativas y Municipios	33	FAEB	I011	FAEB FORTALECIMIENTO A LOS SERVICIOS DE EDUCACION PARA ADULTOS	[illegible]			2 - Gasto de inversión	5151 - Otros mobiliarios y equipos de administración	58,200.00	58,200.00	58,000.00	0.00	0.00	0.00	0.00	Sin Contratos	Sin Proyectos	N/A	N/A	Validado	
Baja California Sur	Gobierno de la Entidad	Partida genérica	2018	FEDERALES (APORTACIONES, SUBSIDIOS Y CONVENIOS)	Aportaciones Federales para Entidades Federativas y Municipios	33	FAEB	I011	FAEB FORTALECIMIENTO A LOS SERVICIOS DE EDUCACION PARA ADULTOS	[illegible]			2 - Gasto de inversión	5151 - Equipo y aparatos audiovisuales	1,900.00	1,900.00	1,900.00	2,082.64	2,297.84	2,297.84	2,297.84	Sin Contratos	Sin Proyectos	N/A	N/A	Validado	
Baja California Sur	Gobierno de la Entidad	Partida genérica	2018	FEDERALES (APORTACIONES, SUBSIDIOS Y CONVENIOS)	Aportaciones Federales para Entidades Federativas y Municipios	33	FAEB	I011	FAEB FORTALECIMIENTO A LOS SERVICIOS DE EDUCACION PARA ADULTOS	[illegible]			2 - Gasto de inversión	5211 - Equipo médico y de laboratorio	28,780.00	28,780.00	16,360.16	27,809.80	27,809.80	16,429.96	16,429.96	Sin Contratos	Sin Proyectos	N/A	N/A	Validado	
Baja California Sur	Gobierno de la Entidad	Partida genérica	2018	FEDERALES (APORTACIONES, SUBSIDIOS Y CONVENIOS)	Aportaciones Federales para Entidades Federativas y Municipios	33	FAEB	I011	FAEB FORTALECIMIENTO A LOS SERVICIOS DE EDUCACION PARA ADULTOS	[illegible]			2 - Gasto de inversión	5291 - Instrumental médico y de laboratorio	1,497.20	1,497.20	1,496.04	1,497.72	1,497.72	0.00	0.00	Sin Contratos	Sin Proyectos	N/A	N/A	Validado	
Baja California Sur	Gobierno de la Entidad	Partida genérica	2018	FEDERALES (APORTACIONES, SUBSIDIOS Y CONVENIOS)	Aportaciones Federales para Entidades Federativas y Municipios	33	FAEB	I011	FAEB FORTALECIMIENTO A LOS SERVICIOS DE EDUCACION PARA ADULTOS	[illegible]			2 - Gasto de inversión	5151 - maquinaria y equipo industrial	15,900.00	15,900.00	13,562.28	0.00	0.00	0.00	0.00	Sin Contratos	Sin Proyectos	N/A	N/A	Validado	

Ente	Municipio	Tipo de Registro	Ciclo de Presupuesto	Fuente de Recurso	Programa Federal (Convenio - Reprogramación)	Ramo	Dependencia Coordinadora	Fondo/Componente Financiero	Subfondo	Eje de Desarrollo	Partida	Aprobado	Modificado	Devengado	Comprometido	Pagado	Ejercido	Pagado	Convenio	Obra	Pagado (Obra)	Pagado (Obra)	Ejercido	Observaciones Capturista
Baja California Sur	Recursos de la Entidad	Partida Genérica	2018	33 FONDO DE APORTACIONES PARA LA INFRAESTRUCTURA SOCIAL	Agua Limpia Drenaje Electrificación Urbanización Mejoramiento de Vivienda	33	FAISE	0111	FAISE-FORTALECIMIENTO DE LAS ACCIONES SOCIALES	150L30622			2 - Gasto de inversión	567 - Herramientas y refacciones menores	12,000.00	12,000.00	11,630.30	0.00	0.00	0.00	0.00	Sin Convenio	Sin Proyecto	N/A	N/A	Validado	
Baja California Sur	Gobierno de la Entidad	Partida genérica	2018	FEDERALES (APORTACIONES, SUBSIDIOS Y CONVENIOS)	Agua Limpia Drenaje Electrificación Urbanización Mejoramiento de Vivienda	33	FAISE	0111	FAISE-FORTALECIMIENTO DE LAS ACCIONES SOCIALES	150L30622			2 - Gasto de inversión	622 - Edificación no habitacional	3,629,424.47	3,629,424.47	3,546,442.27	1,426,764.30	1,408,184.36	1,408,184.36	1,408,184.36	Sin Convenio	Sin Proyecto	N/A	N/A	Validado	
Baja California Sur	Gobierno de la Entidad	Partida Genérica	2018	FEDERALES (APORTACIONES, SUBSIDIOS Y CONVENIOS)	Agua Limpia Drenaje Electrificación Urbanización Mejoramiento de Vivienda	33	FAISE	0111	FAISE-CENTRO DE ESTUDIOS CIENTIFICOS Y TECNOLOGICOS	150L30622			3 - Servicios generales	354 - Instalación, reparación y mantenimiento de maquinaria, otros equipos e instrumental médico y de laboratorio	1,222,251.00	1,222,251.00	1,108,825.60	1,143,251.20	1,330,187.30	871,187.30	871,187.30	Sin Convenio	Sin Proyecto	N/A	N/A	Validado	
Baja California Sur	Gobierno de la Entidad	Partida genérica	2018	FEDERALES (APORTACIONES, SUBSIDIOS Y CONVENIOS)	Agua Limpia Drenaje Electrificación Urbanización Mejoramiento de Vivienda	33	FAISE	0111	FAISE-DE LA SECRETARIA DE CIENCIAS	150L30622			2 - Gasto de inversión	511 - Bienes muebles y de administración	18,866,356.30	18,866,356.30	18,877,510.00	18,877,535.83	18,877,901.83	16,380,961.84	16,380,961.84	Sin Convenio	Sin Proyecto	N/A	N/A	Validado	
Baja California Sur	Gobierno de la Entidad	Partida genérica	2018	FEDERALES (APORTACIONES, SUBSIDIOS Y CONVENIOS)	Agua Limpia Drenaje Electrificación Urbanización Mejoramiento de Vivienda	33	FAISE	0111	FAISE-DE LA SECRETARIA DE CIENCIAS	150L30622			2 - Gasto de inversión	591 - Software	71,880.00	71,880.00	71,880.00	45,880.00	25,880.00	0.00	0.00	Sin Convenio	Sin Proyecto	N/A	N/A	Validado	
Baja California Sur	Gobierno de la Entidad	Partida genérica	2018	FEDERALES (APORTACIONES, SUBSIDIOS Y CONVENIOS)	Agua Limpia Drenaje Electrificación Urbanización Mejoramiento de Vivienda	33	FAISE	0111	FAISE-REGISTRO PUBLICO DE VEHICULOS	150M30727			2 - Gasto de inversión	319 - Otros mobiliarios y equipos de administración	20,000.00	20,000.00	14,200.00	0.00	0.00	0.00	0.00	Sin Convenio	Sin Proyecto	N/A	N/A	Validado	
Baja California Sur	Gobierno de la Entidad	Partida genérica	2018	FEDERALES (APORTACIONES, SUBSIDIOS Y CONVENIOS)	Agua Limpia Drenaje Electrificación Urbanización Mejoramiento de Vivienda	33	FAISE	0111	FAISE-INFRAESTRUCTURA PUBLICA DE SALUD	150N30730			2 - Gasto de inversión	517 - Equipos y aparatos de radiocomunicación	30,000.00	30,000.00	21,000.00	20,490.00	20,490.00	20,490.00	20,490.00	Sin Convenio	Sin Proyecto	N/A	N/A	Validado	
Baja California Sur	Gobierno de la Entidad	Partida genérica	2018	FEDERALES (APORTACIONES, SUBSIDIOS Y CONVENIOS)	Agua Limpia Drenaje Electrificación Urbanización Mejoramiento de Vivienda	33	FAISE	0111	FAISE-REGISTRO PUBLICO DE LA PROPIEDAD	150L30622			2 - Gasto de inversión	523 - Cámaras fotográficas y de video	1,153,750.00	1,153,750.00	1,153,610.00	1,153,610.00	0.00	0.00	0.00	Sin Convenio	Sin Proyecto	N/A	N/A	Validado	
Baja California Sur	Gobierno de la Entidad	Partida genérica	2018	FEDERALES (APORTACIONES, SUBSIDIOS Y CONVENIOS)	Agua Limpia Drenaje Electrificación Urbanización Mejoramiento de Vivienda	33	FAISE	0111	FAISE-SISTEMA NACIONAL DE INFORMACION	150M30727			5 - Bienes muebles, inmuebles e intangibles	517 - Equipos de telecomunicaciones y tecnologías de la información	17,850,000.00	17,850,000.00	17,850,184.20	6,139,184.37	6,830,184.37	6,830,184.37	6,830,184.37	Sin Convenio	Sin Proyecto	N/A	N/A	Validado	
Baja California Sur	Gobierno de la Entidad	Partida genérica	2018	FEDERALES (APORTACIONES, SUBSIDIOS Y CONVENIOS)	Agua Limpia Drenaje Electrificación Urbanización Mejoramiento de Vivienda	33	FAISE	0111	FAISE-SISTEMA NACIONAL DE INFORMACION	150M30727			2 - Gasto de inversión	351 - Mantenimiento y conservación de maquinaria y equipo	60,000.00	60,000.00	86,007.20	0.00	0.00	0.00	0.00	Sin Convenio	Sin Proyecto	N/A	N/A	Validado	
Baja California Sur	Gobierno de la Entidad	Partida genérica	2018	FEDERALES (APORTACIONES, SUBSIDIOS Y CONVENIOS)	Agua Limpia Drenaje Electrificación Urbanización Mejoramiento de Vivienda	33	FAISE	0111	FAISE-SISTEMA NACIONAL DE INFORMACION	150M30727			2 - Gasto de inversión	351 - Mantenimiento y conservación de maquinaria, otros equipos y herramienta	800,000.00	800,000.00	777,500.00	499,799.88	499,799.88	0.00	0.00	Sin Convenio	Sin Proyecto	N/A	N/A	Validado	
Baja California Sur	Gobierno de la Entidad	Partida genérica	2018	FEDERALES (APORTACIONES, SUBSIDIOS Y CONVENIOS)	Agua Limpia Drenaje Electrificación Urbanización Mejoramiento de Vivienda	33	FAISE	0111	FAISE-SISTEMA NACIONAL DE INFORMACION	150M30727			5 - Bienes muebles, inmuebles e intangibles	515 - Equipo de cómputo y de tecnologías de la información	1,184,000.00	1,184,000.00	848,000.00	927,671.36	927,671.36	684,681.86	684,681.86	Sin Convenio	Sin Proyecto	N/A	N/A	Validado	
Baja California Sur	Gobierno de la Entidad	Partida genérica	2018	FEDERALES (APORTACIONES, SUBSIDIOS Y CONVENIOS)	Agua Limpia Drenaje Electrificación Urbanización Mejoramiento de Vivienda	33	FAISE	0111	FAISE-SISTEMA NACIONAL DE INFORMACION	150M30727			5 - Bienes muebles, inmuebles e intangibles	515 - Equipo de cómputo y de tecnologías de la información	40,000.00	60,000.00	17,660.00	1,644.00	2,644.00	2,644.00	2,644.00	Sin Convenio	Sin Proyecto	N/A	N/A	Validado	

Ramo	Municipio	Unidad Responsable	Ciclo de Recursos	Tipo de Recurso	Descripción Ramo	Clave Ramo	Descripción Programa	Clave Programa	Programa o Fondo Convenio - Especifico	Responsable Gasto	Resultados de Fiscalización	Destino	Tipo de Gasto	Partida	Aprobado	Modificado	Recaudado (Ministrado)	Comprometido	Devengado	Ejercido	Pagado	Subejercicio	Proyectos	Proyectos Mir	Proyectos con	ADAPTA	Observaciones/Capturo
Baja California Sur	Gobierno de la Entidad	Partida genérica	2018	FEDERALES (APORTACIONES, SUBSIDIOS Y CONVENIOS)	Aportaciones Federales para Entidades Federativas y Municipios	33	FAFEF	I011	FAFEF SECTOR NACIONAL DE [illegible]	[illegible]			2 - Gasto de capital	329 - Otros mobiliarios y equipos de administración	22,000.00	22,000.00	18,000.00	17,000.00	17,000.00	12,000.00	12,000.00	Sin Contratos	Sin Proyectos	N/A	N/A	validado	
Baja California Sur	Gobierno de la Entidad	Partida genérica	2018	FEDERALES (APORTACIONES, SUBSIDIOS Y CONVENIOS)	Aportaciones Federales para Entidades Federativas y Municipios	33	FAFEF	I011	FAFEF SECTOR NACIONAL DE [illegible]	[illegible]			2 - Gasto de inversión	561 - Maquinaria, otros equipos y herramientas	6,905,000.00	6,905,000.00	6,561,009.00	6,561,874.64	6,561,874.64	6,561,000.00	6,561,000.00	Sin Contratos	Sin Proyectos	N/A	N/A	validado	
Baja California Sur	Gobierno de la Entidad	Partida genérica	2018	FEDERALES (APORTACIONES, SUBSIDIOS Y CONVENIOS)	Aportaciones Federales para Entidades Federativas y Municipios	33	FAFEF	I011	FAFEF SECTOR NACIONAL DE [illegible]	[illegible]			1 - Gasto corriente	317 - Servicios de desarrollo de sistemas, bases de datos y procesamiento de información	15,300.00	15,300.00	67,500.00	0.00	0.00	0.00	0.00	Sin Contratos	Sin Proyectos	N/A	N/A	validado	
Baja California Sur	Gobierno de la Entidad	Partida genérica	2018	FEDERALES (APORTACIONES, SUBSIDIOS Y CONVENIOS)	Aportaciones Federales para Entidades Federativas y Municipios	33	FAFEF	I011	FAFEF SECTOR PUBLICO FINANCIERO	[illegible]			2 - Gasto de inversión	511 - Equipos de computación y de tecnologías de la información	400,000.00	400,000.00	464,488.00	364,488.28	364,488.28	0.00	0.00	Sin Contratos	Sin Proyectos	N/A	N/A	validado	
Baja California Sur	Gobierno de la Entidad	Partida genérica	2018	FEDERALES (APORTACIONES, SUBSIDIOS Y CONVENIOS)	Aportaciones Federales para Entidades Federativas y Municipios	33	FAFEF	I011	FAFEF SECTOR PUBLICO FINANCIERO	[illegible]			2 - Gasto de inversión	565 - Equipo de comunicación y telecomunicación	4,241,221.00	4,241,221.00	4,241,146.00	4,241,146.11	4,241,146.11	0.00	0.00	Sin Contratos	Sin Proyectos	N/A	N/A	validado	
Baja California Sur	Gobierno de la Entidad	Partida genérica	2018	FEDERALES (APORTACIONES, SUBSIDIOS Y CONVENIOS)	Aportaciones Federales para Entidades Federativas y Municipios	33	FAFEF	I011	FAFEF SECTOR PUBLICO FINANCIERO	[illegible]			2 - Gasto de inversión	567 - Bienes artísticos, culturales e intelectuales	850,000.00	850,000.00	850,000.00	850,000.00	850,000.00	0.00	0.00	Sin Contratos	Sin Proyectos	N/A	N/A	validado	
Baja California Sur	Gobierno de la Entidad	Partida genérica	2018	FEDERALES (APORTACIONES, SUBSIDIOS Y CONVENIOS)	Aportaciones Federales para Entidades Federativas y Municipios	33	FAFEF	I011	FAFEF SISTEMA NACIONAL DE [illegible]	[illegible]			1 - Gasto corriente	317 - Servicios de desarrollo de sistemas, bases de datos y procesamiento de información	2,000,000.00	2,000,000.00	1,948,838.00	1,948,838.00	1,948,838.00	1,948,838.00	1,948,838.00	Sin Contratos	Sin Proyectos	N/A	N/A	validado	
Baja California Sur	Gobierno de la Entidad	Partida genérica	2018	FEDERALES (APORTACIONES, SUBSIDIOS Y CONVENIOS)	Aportaciones Federales para Entidades Federativas y Municipios	33	FAFEF	I011	FAFEF SISTEMA NACIONAL DE [illegible]	[illegible]			1 - Gasto corriente	323 - Instalación, reparación y mantenimiento de maquinaria, otros equipos y herramienta	2,868,040.00	2,868,040.00	2,868,041.61	2,675,124.78	2,675,124.78	1,333,191.16	1,333,191.16	Sin Contratos	Sin Proyectos	N/A	N/A	validado	
Baja California Sur	Gobierno de la Entidad	Partida genérica	2018	FEDERALES (APORTACIONES, SUBSIDIOS Y CONVENIOS)	Aportaciones Federales para Entidades Federativas y Municipios	33	FAFEF	I011	FAFEF SISTEMA NACIONAL DE [illegible]	[illegible]			1 - Gasto corriente	321 - Instalación, reparación y mantenimiento de maquinaria, otros equipos y herramienta	68,871.00	68,871.00	68,966.00	0.00	0.00	0.00	0.00	Sin Contratos	Sin Proyectos	N/A	N/A	validado	
Baja California Sur	Gobierno de la Entidad	Partida genérica	2018	FEDERALES (APORTACIONES, SUBSIDIOS Y CONVENIOS)	Aportaciones Federales para Entidades Federativas y Municipios	33	FAFEF	I011	FAFEF SISTEMA NACIONAL DE [illegible]	[illegible]			2 - Gasto de inversión	515 - Equipo de defensa y seguridad	2,791,341.00	2,791,341.32	1,791,000.00	1,788,518.68	1,788,518.68	921,821.11	921,821.11	Sin Contratos	Sin Proyectos	N/A	N/A	validado	
Baja California Sur	Gobierno de la Entidad	Partida genérica	2018	FEDERALES (APORTACIONES, SUBSIDIOS Y CONVENIOS)	Aportaciones Federales para Entidades Federativas y Municipios	33	FAFEF	I011	FAFEF SISTEMA NACIONAL DE [illegible]	[illegible]			2 - Gasto de inversión	518 - Otros mobiliarios y equipos de administración	793,284.00	793,284.00	793,271.00	0.00	0.00	0.00	0.00	Sin Contratos	Sin Proyectos	N/A	N/A	validado	
Baja California Sur	Gobierno de la Entidad	Partida genérica	2018	FEDERALES (APORTACIONES, SUBSIDIOS Y CONVENIOS)	Aportaciones Federales para Entidades Federativas y Municipios	33	FAFEF	I011	FAFEF SISTEMA NACIONAL DE [illegible]	[illegible]			2 - Gasto de inversión	566 - Equipos de generación eléctrica, aparatos y accesorios eléctricos	43,500.00	43,500.00	29,790.00	0.00	0.00	0.00	0.00	Sin Contratos	Sin Proyectos	N/A	N/A	validado	

30/11/2018 BOLETÍN OFICIAL N°57

Ejecutor	Municipio	Tipo de Registro	Clave de Ramo	Tipo de Aportación	Programa Federal	Clave Objeto	Descripción del Objeto	Clave Programa	Programa Federal Ejercicio - Expediente	Subprograma Estatal	Modalidad Estatal	Subtipo	Tipo de Gasto	Partida	Aprobado	Modificado	Recaudado (Ministrado)	Comprometido	Devengado	Ejercido	Pagado	Contratos	Proyectos	Avance Sm/D	Pagado %	Alfa Pef	Observaciones/Registro
Baja California Sur	Gobierno de la Entidad	Partida genérica	33000	FEDERALES (APORTACIONES, SUBSIDIOS Y CONVENIOS)	Aportaciones Federales para Entidades Federativas y Municipios	33	FASP	2018	FASP FORTALECIMIENTO DE LAS CAPACIDADES Y EVALUACIÓN DE LOS AVANCES DE LA ESTRATEGIA NACIONAL	33FASP2018			2 - Gasto de inversión	59701 - Equipo de supervisión de telecomunicación	981,000.00	981,000.00	981,000.00	981,981.24	981,981.24	0.00	0.00	Sin Contratos	Sin Proyectos	N/A	N/A	Validado	
Baja California Sur	Gobierno de la Entidad	Partida genérica	33000	FEDERALES (APORTACIONES, SUBSIDIOS Y CONVENIOS)	Aportaciones Federales para Entidades Federativas y Municipios	33	FASP	2018	FASP FORTALECIMIENTO DE LAS CAPACIDADES DE EVALUACIÓN DE LOS AVANCES DE LA ESTRATEGIA NACIONAL	33FASP2018			2 - Gasto de inversión	599 - Otros	4,440,000.00	4,440,000.00	4,408,000.00	4,408,000.00	4,408,000.00	1,408,000.00	4,408,000.00	Sin Contratos	Sin Proyectos	N/A	N/A	Validado	
Baja California Sur	Gobierno de la Entidad	Partida genérica	33000	FEDERALES (APORTACIONES, SUBSIDIOS Y CONVENIOS)	Aportaciones Federales para Entidades Federativas y Municipios	33	FASP	2018	FASP MODELO HOMOLOGADO POLICIA CIBERNETICA	33FASP2018			1 - Gasto corriente	311 - Servicios de energía eléctrica, incluyendo la prestación de servicios de conducción de energía eléctrica	40,000.00	40,000.00	30,000.00	0.00	0.00	0.00	0.00	Sin Contratos	Sin Proyectos	N/A	N/A	Validado	
Baja California Sur	Gobierno de la Entidad	Partida genérica	33000	FEDERALES (APORTACIONES, SUBSIDIOS Y CONVENIOS)	Aportaciones Federales para Entidades Federativas y Municipios	33	FASP	2018	FASP MODELO HOMOLOGADO POLICIA CIBERNETICA	33FASP2018			2 - Gasto de inversión	315 - Energía eléctrica para el alumbrado público	88,000.00	88,000.00	88,000.00	51,951.65	51,951.65	0.00	0.00	Sin Contratos	Sin Proyectos	N/A	N/A	Validado	
Baja California Sur	Gobierno de la Entidad	Partida genérica	33000	FEDERALES (APORTACIONES, SUBSIDIOS Y CONVENIOS)	Aportaciones Federales para Entidades Federativas y Municipios	33	FASP	2018	FASP MODELO HOMOLOGADO POLICIA CIBERNETICA	33FASP2018			2 - Gasto de inversión	599 - Otros	111,000.00	111,000.00	99,000.00	99,184.00	99,184.00	49,592.00	49,592.00	Sin Contratos	Sin Proyectos	N/A	N/A	Validado	
Baja California Sur	Gobierno de la Entidad	Partida genérica	33000	FEDERALES (APORTACIONES, SUBSIDIOS Y CONVENIOS)	Aportaciones Federales para Entidades Federativas y Municipios	33	FASP	2018	FASP MODELO HOMOLOGADO POLICIA CIBERNETICA	33FASP2018			2 - Gasto de inversión	597 - Licencias informáticas e intelectuales	56,500.00	56,500.00	50,000.00	50,113.72	50,113.72	0.00	0.00	Sin Contratos	Sin Proyectos	N/A	N/A	Validado	
Baja California Sur	Gobierno de la Entidad	Partida genérica	33000	FEDERALES (APORTACIONES, SUBSIDIOS Y CONVENIOS)	Aportaciones Federales para Entidades Federativas y Municipios	33	FASP	2018	FASP ACCESO A LA JUSTICIA PARA LAS MUJERES	33FASP2018			1 - Gasto corriente	321 - Servicios de arrendamiento de terrenos, edificios y otros inmuebles	1,100,000.00	1,100,000.00	907,000.00	0.00	0.00	0.00	0.00	Sin Contratos	Sin Proyectos	N/A	N/A	Validado	
Baja California Sur	Gobierno de la Entidad	Partida genérica	33000	FEDERALES (APORTACIONES, SUBSIDIOS Y CONVENIOS)	Aportaciones Federales para Entidades Federativas y Municipios	33	FASP	2018	FASP ACCESO A LA JUSTICIA PARA LAS MUJERES	33FASP2018			2 - Gasto de inversión	512 - Equipo de cómputo y de tecnologías de la información	15,000.00	15,000.00	14,000.00	14,461.28	14,461.28	14,461.28	14,461.28	Sin Contratos	Sin Proyectos	N/A	N/A	Validado	
Baja California Sur	Gobierno de la Entidad	Partida genérica	33000	FEDERALES (APORTACIONES, SUBSIDIOS Y CONVENIOS)	Aportaciones Federales para Entidades Federativas y Municipios	33	FASP	2018	FASP ACCESO A LA JUSTICIA PARA LAS MUJERES	33FASP2018			2 - Gasto de inversión	515 - Cámaras fotográficas y de video	428,000.00	428,000.00	392,000.00	176,868.96	176,868.96	176,868.96	176,868.96	Sin Contratos	Sin Proyectos	N/A	N/A	Validado	
Baja California Sur	Gobierno de la Entidad	Partida genérica	33000	FEDERALES (APORTACIONES, SUBSIDIOS Y CONVENIOS)	Aportaciones Federales para Entidades Federativas y Municipios	33	FASP	2018	FASP ACCESO A LA JUSTICIA PARA LAS MUJERES	33FASP2018			2 - Gasto de inversión	522 - Instrumental médico y de laboratorio	81,000.00	81,000.00	81,000.00	81,816.80	81,816.80	0.00	0.00	Sin Contratos	Sin Proyectos	N/A	N/A	Validado	
Baja California Sur	Gobierno de la Entidad	Partida genérica	33000	FEDERALES (APORTACIONES, SUBSIDIOS Y CONVENIOS)	Aportaciones Federales para Entidades Federativas y Municipios	33	FASP	2018	FASP PROFESIONALIZACIÓN	33FASP2018			1 - Gasto corriente	337 - Materiales de seguridad pública	1,473,360.00	1,473,360.00	1,473,360.00	1,473,360.00	1,473,360.00	1,473,360.00	1,473,360.00	Sin Contratos	Sin Proyectos	N/A	N/A	Validado	
Baja California Sur	Gobierno de la Entidad	Partida genérica	33000	FEDERALES (APORTACIONES, SUBSIDIOS Y CONVENIOS)	Aportaciones Federales para Entidades Federativas y Municipios	33	FASP	2018	FASP PROFESIONALIZACIÓN	33FASP2018			1 - Gasto corriente	334 - Servicios de capacitación	14,699,500.00	14,699,500.00	14,700,500.00	8,675,638.89	8,675,638.89	8,675,638.89	8,675,638.89	Sin Contratos	Sin Proyectos	N/A	N/A	Validado	
Baja California Sur	Gobierno de la Entidad	Partida genérica	33000	FEDERALES (APORTACIONES, SUBSIDIOS Y CONVENIOS)	Aportaciones Federales para Entidades Federativas y Municipios	33	FASP	2018	FASP PROFESIONALIZACIÓN	33FASP2018			1 - Gasto corriente	338 - Servicios de protección y seguridad	89,000.00	89,000.00	89,000.00	89,000.00	89,000.00	89,000.00	89,000.00	Sin Contratos	Sin Proyectos	N/A	N/A	Validado	

Entidad	Municipio	Tipo de Registro	Clave de Entidad	Tipo de Fondo	Descripción Ramo	Clave Ramo	Descripción Programa	Clave Programa	Programa Federal (Concepto - Modalidad)	Dependencia Ejecutora	Beneficiario Financiero	Subfuente	Tipo de Gasto	Partida	Aprobado	Modificado	Devengado Ampliado	Comprometido	Devengado	Ejercido	Pagado	Contratos	Proyectos	Pagado Sec/P	Pagado 2T	Estatus	Observaciones generales
Baja California Sur	Gobierno de la Entidad	Partida genérica	03	FEDERALES (APORTACIONES, SUBSIDIOS Y CONVENIOS)	33	FASP	U11	FASP PROFESIONALIZACION	SSPE200011			1 - Gasto corriente	442 - Becas y otras ayudas para programas de capacitación	3,840,299.36	3,840,240.36	818,540.00	418,545.78	418,545.78	418,545.78	418,545.78	Sin Contratos	Sin Proyectos	N/A	N/A	Validado	
Baja California Sur	Gobierno de la Entidad	Partida genérica	03	FEDERALES (APORTACIONES, SUBSIDIOS Y CONVENIOS)	33	FASP	U11	FASP FORTALECIMIENTO CAPACITACION CONTROL Y CONFIANZA	SSPE200011			1 - Gasto corriente	251 - Productos químicos básicos	2,637,250.00	2,637,250.00	2,637,250.00	1,037,799.00	1,037,799.00	2,637,250.00	2,637,250.00	Sin Contratos	Sin Proyectos	N/A	N/A	Validado	
Baja California Sur	Gobierno de la Entidad	Partida genérica	03	FEDERALES (APORTACIONES, SUBSIDIOS Y CONVENIOS)	33	FASP	U11	FASP FORTALECIMIENTO CAPACITACION CONTROL Y CONFIANZA	SSPE200011			1 - Gasto corriente	233 - Materiales, accesorios y suministros de laboratorio	806,635.00	806,635.00	551,240.50	306,249.20	306,249.20	247,841.80	247,841.80	Sin Contratos	Sin Proyectos	N/A	N/A	Validado	
Baja California Sur	Gobierno de la Entidad	Partida genérica	03	FEDERALES (APORTACIONES, SUBSIDIOS Y CONVENIOS)	33	FASP	U11	FASP FORTALECIMIENTO CAPACITACION CONTROL Y CONFIANZA	SSPE200011			5 - Gasto de inversión	259 - Otros productos químicos	728,000.00	728,000.00	728,000.00	727,581.30	127,141.30	225,255.30	225,255.30	Sin Contratos	Sin Proyectos	N/A	N/A	Validado	
Baja California Sur	Gobierno de la Entidad	Partida genérica	03	FEDERALES (APORTACIONES, SUBSIDIOS Y CONVENIOS)	33	FASP	U11	FASP PROFESIONALIZACION	SSPE200011			1 - Gasto corriente	246 - Material eléctrico y electrónico	30,000.00	30,000.00	21,000.00	0.00	0.00	0.00	0.00	Sin Contratos	Sin Proyectos	N/A	N/A	Validado	
Baja California Sur	Gobierno de la Entidad	Partida genérica	2018	FEDERALES (APORTACIONES, SUBSIDIOS Y CONVENIOS)	33	FASP	U1	FASP RED NACIONAL	SSPE200011			1 - Gasto corriente	247 - Instalación, operación y mantenimiento de maquinaria, otros equipos y herramienta	1,200,000.00	1,200,000.00	6,835,000.00	6,834,685.18	5,834,685.18	4,045,348.13	4,045,348.13	Sin Contratos	Sin Proyectos	N/A	N/A	Validado	
Baja California Sur	Gobierno de la Entidad	Partida genérica	2018	FEDERALES (APORTACIONES, SUBSIDIOS Y CONVENIOS)	33	FASP	U11	FASP RED NACIONAL	SSPE200011			2 - Gasto de inversión	518 - Otros mobiliarios y equipos de administración	10,000.00	10,000.00	10,000.00	0.00	0.00	0.00	0.00	Sin Contratos	Sin Proyectos	N/A	N/A	Validado	
Baja California Sur	Gobierno de la Entidad	Partida genérica	2018	FEDERALES (APORTACIONES, SUBSIDIOS Y CONVENIOS)	33	FASP	U11	FASP RED NACIONAL	SSPE200011			2 - Gasto de inversión	517 - Equipo de computación y de telecomunicación	2,175,400.00	2,175,400.00	1,175,400.00	1,175,400.78	1,175,400.78	1,588,781.58	1,588,781.58	Sin Contratos	Sin Proyectos	N/A	N/A	Validado	
Baja California Sur	Gobierno de la Entidad	Partida genérica	2018	FEDERALES (APORTACIONES, SUBSIDIOS Y CONVENIOS)	33	FASP	U11	FASP RED NACIONAL	SSPE200011			2 - Gasto de inversión	567 - Herramientas y máquinas-herramienta	64,000.00	64,000.00	61,200.00	0.00	0.00	0.00	0.00	Sin Contratos	Sin Proyectos	N/A	N/A	Validado	
Baja California Sur	Gobierno de la Entidad	Partida genérica	2018	FEDERALES (APORTACIONES, SUBSIDIOS Y CONVENIOS)	33	FASP	U11	FASP PROGRAMAS PREVENTIVOS	SSPE200011			1 - Gasto corriente	211 - Materiales y útiles de oficina	14,328,300.00	14,328,300.00	14,696,580.00	14,684,790.45	14,684,790.45	7,668,271.23	7,668,271.23	Sin Contratos	Sin Proyectos	N/A	N/A	Validado	
Baja California Sur	Gobierno de la Entidad	Partida genérica	2018	FEDERALES (APORTACIONES, SUBSIDIOS Y CONVENIOS)	33	FASP	U11	FASP PROGRAMAS PREVENTIVOS	SSPE200011			1 - Gasto corriente	282 - Otros servicios de seguridad pública	3,966,751.51	3,966,751.51	3,307,182.30	3,721,282.13	3,721,282.13	3,721,282.13	3,721,282.13	Sin Contratos	Sin Proyectos	N/A	N/A	Validado	
Baja California Sur	Gobierno de la Entidad	Partida genérica	2018	FEDERALES (APORTACIONES, SUBSIDIOS Y CONVENIOS)	33	FASP	U11	FASP PROGRAMAS PREVENTIVOS	SSPE200011			1 - Gasto corriente	261 - Productos de combustibles, lubricantes y aditivos para vehículos y servicios	11,817,100.00	11,817,100.00	11,668,350.00	8,101,081.21	8,101,081.21	7,063,085.25	7,063,085.25	Sin Contratos	Sin Proyectos	N/A	N/A	Validado	
Baja California Sur	Gobierno de la Entidad	Partida genérica	2018	FEDERALES (APORTACIONES, SUBSIDIOS Y CONVENIOS)	33	FASP	U11	FASP PROGRAMAS PREVENTIVOS	SSPE200011			2 - Gasto de inversión	541 - Vehículos y equipo terrestre	17,451,800.00	17,451,800.00	22,280,430.00	11,063,571.57	11,063,571.57	10,129,237.04	10,129,237.04	Sin Contratos	Sin Proyectos	N/A	N/A	Validado	

GOBIERNO DE BAJA CALIFORNIA SUR
SECRETARIA DE FINANZAS Y ADMINISTRACIÓN
DIRECCIÓN DE CONTABILIDAD

Informe sobre Ejercicio, Destino y Resultados de los Recursos Federales Transferidos a las Entidades Federativas y Municipios
Avance Financiero
Ciclo Reportado: 2018
Periodo Reportado: Tercer Trimestre

BAJA CALIFORNIA SUR

Ejecutor	Naturaleza	Tipo de Registro	Ciclo de Recurso	Tipo de Recurso	Unidad Responsable	Clave Ramo	Descripción Proyecto	Clave Proyecto	Programa Fondo Convenio Específico	Dependencia Normativa	Beneficiario Financiero	Subrogado	Tipo de Gasto	Partida	Aprobado	Modificado	Devengado Administrativo	Comprometido	Devengado	Ejercido	Pagado	Contratos	Proyectos	Pagado 4to Trim	Pagado 1er	Estatus	Observaciones/Comentarios
Baja California Sur	Gobierno de la Entidad	Partida genérica	2018	FEDERALES (APORTACIONES, SUBSIDIOS Y CONVENIOS)	Administración Federal para Estados Federales y Municipios	33	FASP	K011	FASP PROGRAMAS PRIORITARIOS	33FP030301			2 - Gasto de inversión	551 - Equipo de defensa y seguridad	$42,800.00	$42,800.00	$18,240.00	$28,184.14	$28,184.14	$28,184.14	$28,184.14	Sin Contratos	Sin Proyectos	N/A	N/A	Validado	
Baja California Sur	Gobierno de la Entidad	Partida genérica	2018	FEDERALES (APORTACIONES, SUBSIDIOS Y CONVENIOS)	Administración Federal para Estados Federales y Municipios	33	FASP	K011	FASP PROGRAMAS PRIORITARIOS	33FP030301			2 - Gasto de inversión	515 - Equipo de cómputo y de tecnologías de la información	$741,749.00	$741,600.00	$178,960.00	$564,360.78	$564,360.78	$564,360.78	$564,360.78	Sin Contratos	Sin Proyectos	N/A	N/A	Validado	
Baja California Sur	Gobierno de la Entidad	Partida genérica	2018	FEDERALES (APORTACIONES, SUBSIDIOS Y CONVENIOS)	Administración Federal para Estados Federales y Municipios	33	FASP	K011	FASP PROGRAMAS PRIORITARIOS	33FP030301			2 - Gasto de inversión	592 - Cámaras fotográficas y de video	$5,500.00	$5,500.00	$1,940.00	$1,728.80	$1,728.80	$1,728.80	$1,728.80	Sin Contratos	Sin Proyectos	N/A	N/A	Validado	
Baja California Sur	Gobierno de la Entidad	Partida genérica	2018	FEDERALES (APORTACIONES, SUBSIDIOS Y CONVENIOS)	Administración Federal para Estados Federales y Municipios	33	FASP	1011	FASP FORTALECIMIENTO UNIDAD DE SUPERVISIÓN, LOCALIZACIÓN Y APREHENSIÓN	33FP030211			2 - Gasto de inversión	511 - Muebles de oficina y estantería	$26,511.80	$26,511.80	$4,644.64	0.00	0.00	0.00	0.00	Sin Contratos	Sin Proyectos	N/A	N/A	Validado	
Baja California Sur	Gobierno de la Entidad	Partida genérica	2018	FEDERALES (APORTACIONES, SUBSIDIOS Y CONVENIOS)	Administración Federal para Estados Federales y Municipios	33	FASP	1011	FASP FORTALECIMIENTO UNIDAD DE SUPERVISIÓN, LOCALIZACIÓN Y APREHENSIÓN	33FP030211			2 - Gasto de inversión	515 - Equipo de cómputo y de tecnologías de la información	$49,804.20	$49,804.20	$8,721.80	$48,046.51	$48,046.51	$8,884.17	$8,884.17	Sin Contratos	Sin Proyectos	N/A	N/A	Validado	
Baja California Sur	Gobierno de la Entidad	Partida genérica	2018	FEDERALES (APORTACIONES, SUBSIDIOS Y CONVENIOS)	Administración Federal para Estados Federales y Municipios	33	FASP	1011	FASP FORTALECIMIENTO UNIDAD DE SUPERVISIÓN, LOCALIZACIÓN Y APREHENSIÓN	33FP030211			2 - Gasto de inversión	592 - Cámaras fotográficas y de video	$1,835.00	$1,835.00	$2,000.32	$2,511.12	$2,511.12	$2,511.12	$2,511.12	Sin Contratos	Sin Proyectos	N/A	N/A	Validado	
Baja California Sur	Gobierno de la Entidad	Partida genérica	2018	FEDERALES (APORTACIONES, SUBSIDIOS Y CONVENIOS)	Administración Federal para Estados Federales y Municipios	33	FASP	0011	FASP FORTALECIMIENTO AL SISTEMA PENITENCIARIO	33FP030211			1 - Gasto corriente	271 - Vestuario y uniformes	$1,427,890.00	$1,427,890.00	$1,177,000.00	$1,771,871.40	$1,771,871.40	$93,000.00	$87,000.00	Sin Contratos	Sin Proyectos	N/A	N/A	Validado	
Baja California Sur	Gobierno de la Entidad	Partida genérica	2018	FEDERALES (APORTACIONES, SUBSIDIOS Y CONVENIOS)	Administración Federal para Estados Federales y Municipios	33	FASP	0011	FASP FORTALECIMIENTO AL SISTEMA PENITENCIARIO	33FP030211			1 - Gasto corriente	122 - Hemerotecas para el control de bienes alimenticios	$858,840.00	$858,840.00	$858,840.00	$858,838.80	$858,838.80	$858,838.80	$858,838.80	Sin Contratos	Sin Proyectos	N/A	N/A	Validado	
Baja California Sur	Gobierno de la Entidad	Partida genérica	2018	FEDERALES (APORTACIONES, SUBSIDIOS Y CONVENIOS)	Administración Federal para Estados Federales y Municipios	33	FASP	0011	FASP FORTALECIMIENTO AL SISTEMA PENITENCIARIO	33FP030211			1 - Gasto corriente	271 - Vestuario y uniformes	$1,200,000.00	$1,200,000.00	$1,080,000.00	$1,080,000.00	$1,080,000.00	$1,080,000.00	$1,080,000.00	Sin Contratos	Sin Proyectos	N/A	N/A	Validado	
Baja California Sur	Gobierno de la Entidad	Partida genérica	2018	FEDERALES (APORTACIONES, SUBSIDIOS Y CONVENIOS)	Administración Federal para Estados Federales y Municipios	33	FASP	0011	FASP FORTALECIMIENTO AL SISTEMA PENITENCIARIO	33FP030211			1 - Gasto corriente	279 - Prendas de protección para seguridad pública y nacional	$300,000.00	$300,000.00	$246,000.00	$297,284.80	$297,284.80	$294,180.00	$294,180.00	Sin Contratos	Sin Proyectos	N/A	N/A	Validado	
Baja California Sur	Gobierno de la Entidad	Partida genérica	2018	FEDERALES (APORTACIONES, SUBSIDIOS Y CONVENIOS)	Administración Federal para Estados Federales y Municipios	33	FASP	0011	FASP FORTALECIMIENTO AL SISTEMA PENITENCIARIO	33FP030211			1 - Gasto corriente	282 - Materiales de seguridad pública	$852,764.40	$852,764.40	$852,764.40	$852,764.40	$852,764.40	$852,764.40	$852,764.40	Sin Contratos	Sin Proyectos	N/A	N/A	Validado	
Baja California Sur	Gobierno de la Entidad	Partida genérica	2018	FEDERALES (APORTACIONES, SUBSIDIOS Y CONVENIOS)	Administración Federal para Estados Federales y Municipios	33	FASP	0011	FASP FORTALECIMIENTO AL SISTEMA PENITENCIARIO	33FP030211			1 - Gasto corriente	283 - Prendas de protección para seguridad pública y nacional	$1,540,406.64	$1,540,406.64	$1,386,366.00	$1,386,366.00	$1,386,366.00	$1,386,366.00	$1,386,366.00	Sin Contratos	Sin Proyectos	N/A	N/A	Validado	
Baja California Sur	Gobierno de la Entidad	Partida genérica	2018	FEDERALES (APORTACIONES, SUBSIDIOS Y CONVENIOS)	Administración Federal para Estados Federales y Municipios	33	FASP	1011	FASP FORTALECIMIENTO AL SISTEMA PENITENCIARIO	33FP030211			2 - Gasto de inversión	511 - Muebles de oficina y estantería	$ 227.20	$ 227.20	$ 204.00	0.00	0.00	0.00	0.00	Sin Contratos	Sin Proyectos	N/A	N/A	Validado	

30/11/2018 BOLETÍN OFICIAL N°57

GOBIERNO DE BAJA CALIFORNIA SUR
SECRETARÍA DE FINANZAS Y ADMINISTRACIÓN
DIRECCIÓN DE CONTABILIDAD

Informe sobre Ejercicio, Destino y Resultados de los Recursos Federales Transferidos a las Entidades Federativas y Municipios
Avance Financiero
Ciclo Reportado: 2018
Periodo Reportado: Tercer Trimestre

BAJA CALIFORNIA SUR

Entidad	Municipio	Tipo de Registro	Clave de Entidad	Tipo de Recurso	Programa Origen	Clave Origen	Descripción Origen	Clave Programa	Programa desde Origen (Programa Específico)	Dependencia Ejecutora	Condiciones o Excepciones	Reintegros	Tipo de Gasto	Partida	Aprobado	Modificado	Ejercido (Ministrado)	Comprometido	Devengado	Ejercido	Pagado	Contratos	Convenios	Pagado (+/-3)	Pagado 3T	¿PAT(Y/N)?	Observaciones/Comentarios
Baja California Sur	Gobierno de la Entidad	Partida genérica	30	FEDERALES (APORTACIONES, SUBSIDIOS Y CONVENIOS)	Aportaciones Federales para Entidades Federativas y Municipios	33	FAEB	3011	FAEB (FONDO DE APORTACIONES PARA LA EDUCACIÓN BÁSICA Y NORMAL)	Secretaría de Educación Pública			2 - Gasto de inversión	515 - Equipo de cómputo de tecnologías de la información	480,800.00	880,500.00	414,400.00	354,591.48	258,561.48	258,561.48	240,678.82	Sin Contratos	Sin Proyectos	N/A	N/A	Validado	
Baja California Sur	Gobierno de la Entidad	Partida genérica	30	FEDERALES (APORTACIONES, SUBSIDIOS Y CONVENIOS)	Aportaciones Federales para Entidades Federativas y Municipios	33	FAEB	3011	FAEB (FONDO DE APORTACIONES PARA LA EDUCACIÓN BÁSICA Y NORMAL)	Secretaría de Educación Pública			2 - Gasto de inversión	518 - Otros mobiliarios y equipos de administración	231,400.00	231,400.00	206,350.00	1,296.40	1,296.40	1,296.40	1,296.40	Sin Contratos	Sin Proyectos	N/A	N/A	Validado	
Baja California Sur	Gobierno de la Entidad	Pública genérica	2018	FEDERALES (APORTACIONES, SUBSIDIOS Y CONVENIOS)	Aportaciones Federales para Entidades Federativas y Municipios	33	FAEB	3011	FAEB (FONDO DE APORTACIONES PARA LA EDUCACIÓN BÁSICA Y NORMAL)	Secretaría de Educación Pública			2 - Gasto de inversión	531 - Equipo médico y de laboratorio	20,881.53	12,881.36	28,540.36	6,450.53	4,450.53	4,450.53	1,310.53	Sin Contratos	Sin Proyectos	N/A	N/A	Validado	
Baja California Sur	Gobierno de la Entidad	Partida genérica	2018	FEDERALES (APORTACIONES, SUBSIDIOS Y CONVENIOS)	Aportaciones Federales para Entidades Federativas y Municipios	33	FAEB	3011	FAEB (FONDO DE APORTACIONES PARA LA EDUCACIÓN BÁSICA Y NORMAL)	Educación			2 - Gasto de inversión	532 - Equipamiento especializado de laboratorio	20,131.80	20,131.80	18,724.07	1,811.20	1,811.20	0.00	0.00	Sin Contratos	Sin Proyectos	N/A	N/A	Validado	
Baja California Sur	Gobierno de la Entidad	Programas presupuestarios	2018	FEDERALES (APORTACIONES, SUBSIDIOS Y CONVENIOS)	Aportaciones Federales para Entidades Federativas y Municipios	33	FAFEF	3012	Sin Específicar	Sin Especificar	0.00	0.00		Total del Programa Presupuestario	215,507,121.30	119,021,131.00	13,213,848.00	187,511,646.00	87,616,476.20	41,876,476.20	85,515,476.00	Sin Contratos	Sin Proyectos	113,521,646.00	N/A		
Baja California Sur	Gobierno de la Entidad	Partida genérica	2018	FEDERALES (APORTACIONES, SUBSIDIOS Y CONVENIOS)	Aportaciones Federales para Entidades Federativas y Municipios	33	FAFEF	3017	SANEAMIENTO FINANCIERO	SECRETARÍA DE HACIENDA Y CRÉDITO PÚBLICO			1 - Gasto corriente	911 - Amortización de la deuda interna con instituciones de crédito	123,221,121.00	123,221,121.00	87,521,646.00	63,521,646.00	0.00	0.00	0.00	Sin Contratos	Sin Proyectos	N/A	N/A	Validado	
Baja California Sur	Gobierno de la Entidad	Pública genérica	2018	FEDERALES (APORTACIONES, SUBSIDIOS Y CONVENIOS)	Aportaciones Federales para Entidades Federativas y Municipios	33	FAFEF	3017	PROGRAMA DE INFRAESTRUCTURA BCS	SECRETARÍA DE INFRAESTRUCTURA Y DESARROLLO URBANO			7 - Gastos de inversión	626 - Obras construcciones de ingeniería civil u obra pesada	90,000,000.00	90,000,000.00	60,000,000.00	81,616,476.20	41,876,476.20	41,876,476.20	81,616,476.20	Sin Contratos	Sin Proyectos	N/A	N/A	Validado	
Baja California Sur	Gobierno de la Entidad	Programas presupuestarios	2018	FEDERALES (APORTACIONES, SUBSIDIOS Y CONVENIOS)	Aportaciones Federales para Entidades Federativas y Municipios	33	FONE Servicios Personales	4103	Sin Especificar	Sin Especificar	0.00	0.00		Total del Programa Presupuestario	4,380,276,541.30	4,411,514,141.60	3,147,462,870.70	2,891,926,720.90	2,891,926,720.90	2,891,926,720.90	1,445,301,736.20	Sin Contratos	Sin Proyectos	2,521,302,213.00	N/A		
Baja California Sur	Gobierno de la Entidad	Partida genérica	2018	FEDERALES (APORTACIONES, SUBSIDIOS Y CONVENIOS)	Aportaciones Federales para Entidades Federativas y Municipios	33	FONE Servicios Personales	4103	FONE Servicios Personales	Secretaría de Hacienda Pública			1 - Gasto corriente	121 - Sueldos base al personal eventual	16,513,650.00	16,023,650.00	8,795,954.00	7,324,180.00	7,324,180.00	7,324,180.00	7,324,180.00	Sin Contratos	Sin Proyectos	N/A	N/A	Validado	
Baja California Sur	Gobierno de la Entidad	Pública genérica	2018	FEDERALES (APORTACIONES, SUBSIDIOS Y CONVENIOS)	Aportaciones Federales para Entidades Federativas y Municipios	33	FONE Servicios Personales	4103	FONE Servicios Personales	Secretaría de Educación Pública			1 - Gasto corriente	111 - Dietas por días de ejercicio ordinarios	47,411,844.00	47,411,844.00	35,231,098.00	31,884,113.00	31,884,113.00	31,884,113.00	31,884,113.00	Sin Contratos	Sin Proyectos	N/A	N/A	Validado	
Baja California Sur	Gobierno de la Entidad	Pública genérica	2018	FEDERALES (APORTACIONES, SUBSIDIOS Y CONVENIOS)	Aportaciones Federales para Entidades Federativas y Municipios	33	FONE Servicios Personales	4103	FONE Servicios Personales	Secretaría de Educación Pública			1 - Gasto corriente	112 - Primas de asistencia, antigüedad y gratificación de servicios (+) de año	4,125,853.00	484,497,895.00	235,639,526.00	233,947,913.20	233,587,803.20	233,587,803.20	233,587,803.20	Sin Contratos	Sin Proyectos	N/A	N/A	Validado	
Baja California Sur	Gobierno de la Entidad	Pública genérica	2018	FEDERALES (APORTACIONES, SUBSIDIOS Y CONVENIOS)	Aportaciones Federales para Entidades Federativas y Municipios	33	FONE Servicios Personales	4103	FONE Servicios Personales	Secretaría de Educación Pública			1 - Gasto corriente	113 - Remuneraciones	260,383,788.00	260,383,788.00	208,178,425.00	205,005,214.00	201,001,214.00	199,001,171.00	205,221,172.00	Sin Contratos	Sin Proyectos	N/A	N/A	Validado	
Baja California Sur	Gobierno de la Entidad	Pública genérica	2018	FEDERALES (APORTACIONES, SUBSIDIOS Y CONVENIOS)	Aportaciones Federales para Entidades Federativas y Municipios	33	FONE Servicios Personales	4103	FONE Servicios Personales	Secretaría de Educación Pública			1 - Gasto corriente	141 - Aportaciones de seguridad social	196,908,129.00	196,911,202.00	114,799,201.00	100,508,364.00	100,508,364.00	100,508,364.00	100,508,364.00	Sin Contratos	Sin Proyectos	N/A	N/A	Validado	

30/11/2018 BOLETÍN OFICIAL N°57

Ente ejecutor	Municipio	Tipo de Registro	Clave de Registro	Tipo de Modalidad	Descripción Fondo	Clave Fondo	Descripción Programa	Clave Programa	Programa Fondo, Convenio - Específico	Dependencia Ejecutora	Beneficiario Financiero	Subfondo	Tipo de Gasto	Partida	Aprobado	Modificado	Recaudado (Ministrado)	Comprometido	Devengado	Ejercido	Pagado	Contratos	Proyectos	Progreso Físico	Progreso Ejercido	Avance	Observaciones/Comentarios
Baja California Sur	Gobierno de la Entidad	Partida genérica	2018	FEDERALES (APORTACIONES, SUBSIDIOS Y CONVENIOS)	Aportaciones Federales para Entidades Federativas y Municipios	33	FONE Servicios Personales	0112	FONE Servicios Personales	Secretaría de Educación Pública			1 - Gasto corriente	142 - Aportaciones a fondos de vivienda	$8,871,946.30	$9,191,314.50	$1,761,678.80	$8,868,190.00	$8,868,190.00	$8,868,190.00	$8,868,190.00	Sin Contratos	Sin Proyectos	NA	N.A.	N.A.	validado	
Baja California Sur	Gobierno de la Entidad	Partida genérica	2018	FEDERALES (APORTACIONES, SUBSIDIOS Y CONVENIOS)	Aportaciones Federales para Entidades Federativas y Municipios	33	FONE Servicios Personales	0112	FONE Servicios Personales	Secretaría de Educación Pública			1 - Gasto corriente	143 - Aportaciones al sistema para el retiro	$ 964,186.30	$8,826,947.30	$8,290,847.20	$5,512,184.00	$5,512,184.00	$5,512,184.00	$5,512,184.00	Sin Contratos	Sin Proyectos	N.A.	N.A.	N.A.	validado	
Baja California Sur	Gobierno de la Entidad	Partida genérica	2018	FEDERALES (APORTACIONES, SUBSIDIOS Y CONVENIOS)	Aportaciones Federales para Entidades Federativas y Municipios	33	FONE Servicios Personales	0112	FONE Servicios Personales	Secretaría de Educación Pública			1 - Gasto corriente	144 - Aportaciones para seguros	$ 1,841,518.20	$8,486,387.30	$8,184,686.00	$8,184,686.00	$8,184,686.00	$8,184,686.00	$8,184,686.00	Sin Contratos	Sin Proyectos	N.A.	N.A.	N.A.	validado	
Baja California Sur	Gobierno de la Entidad	Partida genérica	2018	FEDERALES (APORTACIONES, SUBSIDIOS Y CONVENIOS)	Aportaciones Federales para Entidades Federativas y Municipios	33	FONE Servicios Personales	0112	FONE Servicios Personales	Secretaría de Educación Pública			1 - Gasto corriente	151 - Previsiones para primas de antigüedad, retiro, otras prestaciones y para pago sustitutivo de vacaciones	$ 990,882.30	$5,464,714.00	$5,464,714.00	$5,346,248.20	$5,346,248.20	$5,346,248.20	$5,346,248.20	Sin Contratos	Sin Proyectos	N.A.	N.A.	N.A.	validado	
Baja California Sur	Gobierno de la Entidad	Partida genérica	2018	FEDERALES (APORTACIONES, SUBSIDIOS Y CONVENIOS)	Aportaciones Federales para Entidades Federativas y Municipios	33	FONE Servicios Personales	0112	FONE Servicios Personales	Secretaría de Educación Pública			1 - Gasto corriente	154 - Prestaciones contractuales	$ 38,478,842.20	$8,429,862.20	$8,330,805.20	$8,308,918.00	$8,308,918.00	$8,308,918.00	$8,308,918.00	Sin Contratos	Sin Proyectos	N.A.	N.A.	N.A.	validado	
Baja California Sur	Gobierno de la Entidad	Partida genérica	2018	FEDERALES (APORTACIONES, SUBSIDIOS Y CONVENIOS)	Aportaciones Federales para Entidades Federativas y Municipios	33	FONE Servicios Personales	0112	FONE Servicios Personales	Secretaría de Educación Pública			1 - Gasto corriente	159 - Otras prestaciones sociales y económicas	$ 8,315,461.20	$8,951,046.00	$8,917,046.00	$8,917,046.00	$8,917,046.20	$8,917,046.20	$8,917,046.20	Sin Contratos	Sin Proyectos	NA	N.A.	N.A.	validado	
Baja California Sur	Gobierno de la Entidad	Partida genérica	2018	FEDERALES (APORTACIONES, SUBSIDIOS Y CONVENIOS)	Aportaciones Federales para Entidades Federativas y Municipios	33	FONE Servicios Personales	0112	FONE Servicios Personales	Secretaría de Educación Pública			1 - Gasto corriente	161 - Previsiones de carácter laboral, económica y de seguridad social	$8,242,882.00	$8,242,882.00	$8,890,100.20	$8,382,822.00	$8,382,822.00	$8,382,822.00	$8,382,822.00	Sin Contratos	Sin Proyectos	N.A.	N.A.	N.A.	validado	
Baja California Sur	Gobierno de la Entidad	Partida genérica	2018	FEDERALES (APORTACIONES, SUBSIDIOS Y CONVENIOS)	Aportaciones Federales para Entidades Federativas y Municipios	33	FONE Servicios Personales	0112	FONE Servicios Personales	Secretaría de Educación Pública			1 - Gasto corriente	171 - Estímulos	$8,381,121.20	$8,428,378.20	$8,484,702.20	$8,484,702.20	$8,848,222.00	$8,848,222.00	$8,848,222.00	Sin Contratos	Sin Proyectos	N.A.	N.A.	N.A.	validado	
Baja California Sur	Gobierno de la Entidad	Partida genérica	2018	FEDERALES (APORTACIONES, SUBSIDIOS Y CONVENIOS)	Aportaciones Federales para Entidades Federativas y Municipios	33	FONE Servicios Personales	0112	FONE Servicios Personales	Secretaría de Educación Pública			1 - Gasto corriente	211 - Servicios para el personal permanente	$ 8,843,561,719.50	$ 8,873,423,712.20	$ 1,475,841,321.00	$ 1,247,992,836.00	$ 1,247,992,836.00	$ 1,247,992,836.00	$ 1,247,992,836.00	Sin Contratos	Sin Proyectos	N.A.	N.A.	N.A.	validado	
Baja California Sur	Gobierno de la Entidad	Proyecto presupuestario	2018	FEDERALES (APORTACIONES, SUBSIDIOS Y CONVENIOS)	Aportaciones Federales para Entidades Federativas y Municipios	33	FONE Gasto de Operación	0113	Sin Especificar	Sin Especificar	Sin Definir	0.00		Total de Programa Presupuestario	219,442,914.00	219,727,041.00	54,883,451.30	154,841,855.00	154,841,855.00	127,457,345.00	127,457,345.00	Sin Contratos	Sin Proyectos	54,652,748.20	N.A.			
Baja California Sur	Gobierno de la Entidad	Partida genérica	2018	FEDERALES (APORTACIONES, SUBSIDIOS Y CONVENIOS)	Aportaciones Federales para Entidades Federativas y Municipios	33	FONE Gasto de Operación	0113	FONE Gastos de Operación (ETC)	Secretaría de Educación Pública del Estado de Baja California Sur			1 - Gasto corriente	215 - Bienes, productos textiles, calzado y artículos de cuero	243,300.00	908,351.00	408,351.20	436,351.00	436,351.00	436,351.00	436,351.00	Sin Contratos	Sin Proyectos	N/A	N.A.	N.A.	validado	
Baja California Sur	Gobierno de la Entidad	Partida genérica	2018	FEDERALES (APORTACIONES, SUBSIDIOS Y CONVENIOS)	Aportaciones Federales para Entidades Federativas y Municipios	33	FONE Gasto de Operación	0113	FONE Gastos de Operación (ETC)	Secretaría de Educación Pública del Estado de Baja California Sur			1 - Gasto corriente	291 - Herramientas menores	243,560.70	908,818.00	251,128.20	251,128.00	251,128.00	53,556.00	53,556.00	Sin Contratos	Sin Proyectos	N.A.	N.A.	N.A.	validado	
Baja California Sur	Gobierno de la Entidad	Partida genérica	2018	FEDERALES (APORTACIONES, SUBSIDIOS Y CONVENIOS)	Aportaciones Federales para Entidades Federativas y Municipios	33	FONE Gasto de Operación	0113	FONE Gastos de Operación (ETC)	Secretaría de Educación Pública del Estado de Baja California Sur			1 - Gasto corriente	297 - Refacciones y accesorios menores de edificios	78,720.00	1,251.20	1,251.20	1,251.20	112,971.20	80,840.00	80,840.00	Sin Contratos	Sin Proyectos	N.A.	N.A.	N.A.	validado	

Ramo	Municipio	Tipo de Fondo	Ciclo de Recursos	Tipo de Modalidad	Descripción Ramo	Clave Ramo	Descripción Programa	Clave Programa	Programa Fondo Convenio Específico	Denominación Específica	Coordinadora Presidente	Estrategia	Tipo de Gasto	Partida	Aprobado	Modificado	Devengado	Comprometido	Ejercido	Pagado	Capítulo	Proyectos	Pagado APCF	Pagado	Estatus	Observaciones/Cambios
Ramo General 33	Gobierno de la Entidad	Partida genérica	2018	FEDERALES (APORTACIONES, SUBSIDIOS Y CONVENIOS)	Aportaciones Federales para Entidades Federativas y Municipios	33	FONE Gasto de Operación	I016	FONE Gastos de Operación (SEP)	Secretaría de Educación Pública del Estado de Baja California Sur			1 - Gasto corriente	251 - Prestaciones establecidas por condiciones generales de trabajo o contratos colectivos de trabajo (Educación y salud)	761,005.00	761,871.00	748,832.00	748,832.00	748,832.00	14,294.00	14,294.00	1000	Sin Contratos	Sin Proyectos	n.a	n.a	validado	
Ramo General 33	Gobierno de la Entidad	Partida genérica	2018	FEDERALES (APORTACIONES, SUBSIDIOS Y CONVENIOS)	Aportaciones Federales para Entidades Federativas y Municipios	33	FONE Gasto de Operación	I016	FONE Gastos de Operación (SEP)	Secretaría de Educación Pública del Estado de Baja California Sur			1 - Gasto corriente	296 - Refacciones y accesorios menores de equipo de cómputo y tecnologías de la información	511,800.00	528,501.00	528,501.00	528,501.00	518,501.00	306,564.30	306,564.30	1000	Sin Contratos	Sin Proyectos	n.a	n.a	validado	
Ramo General 33	Gobierno de la Entidad	Partida genérica	2018	FEDERALES (APORTACIONES, SUBSIDIOS Y CONVENIOS)	Aportaciones Federales para Entidades Federativas y Municipios	33	FONE Gasto de Operación	I016	FONE Gastos de Operación (SEP)	Secretaría de Educación Pública del Estado de Baja California Sur			1 - Gasto corriente	295 - Refacciones y accesorios menores de equipo de cómputo y tecnologías de la información	98,300.00	98,300.00	98,300.00	97,300.00	98,300.00	0.00	0.00	1000	Sin Contratos	Sin Proyectos	n.a	n.a	validado	
Ramo General 33	Gobierno de la Entidad	Partida genérica	2018	FEDERALES (APORTACIONES, SUBSIDIOS Y CONVENIOS)	Aportaciones Federales para Entidades Federativas y Municipios	33	FONE Gasto de Operación	I016	FONE Gastos de Operación (SEP)	Secretaría de Educación Pública del Estado de Baja California Sur			1 - Gasto corriente	296 - Refacciones y accesorios menores de equipo de cómputo y tecnologías de la información	553,000.00	466,311.00	531,311.00	531,311.00	531,311.00	114,545.00	114,545.00	1000	Sin Contratos	Sin Proyectos	n.a	n.a	validado	
Ramo General 33	Gobierno de la Entidad	Partida genérica	2018	FEDERALES (APORTACIONES, SUBSIDIOS Y CONVENIOS)	Aportaciones Federales para Entidades Federativas y Municipios	33	FONE Gasto de Operación	I016	FONE Gastos de Operación (SEP)	Secretaría de Educación Pública del Estado de Baja California Sur			1 - Gasto corriente	296 - Refacciones y accesorios menores de equipo de cómputo y tecnologías de la información	125,000.00	168,412.00	168,342.00	168,342.00	168,342.00	58,190.00	58,190.00	2000	Sin Contratos	Sin Proyectos	n.a	n.a	validado	
Ramo General 33	Gobierno de la Entidad	Partida genérica	2018	FEDERALES (APORTACIONES, SUBSIDIOS Y CONVENIOS)	Aportaciones Federales para Entidades Federativas y Municipios	33	FONE Gasto de Operación	I016	FONE Gastos de Operación (SEP)	Secretaría de Educación Pública del Estado de Baja California Sur			1 - Gasto corriente	299 - Refacciones y accesorios menores otros bienes muebles	8,000.00	8,214.00	8,214.00	8,214.00	8,214.00	8,214.00	8,214.00	1000	Sin Contratos	Sin Proyectos	n.a	n.a	validado	
Ramo General 33	Gobierno de la Entidad	Partida genérica	2018	FEDERALES (APORTACIONES, SUBSIDIOS Y CONVENIOS)	Aportaciones Federales para Entidades Federativas y Municipios	33	FONE Gasto de Operación	I016	FONE Gastos de Operación (SEP)	Secretaría de Educación Pública del Estado de Baja California Sur			1 - Gasto corriente	211 - Prestaciones establecidas	76,626,911.00	88,458,256.00	71,180,648.00	27,254,846.00	31,260,846.00	51,2[illegible]1,649.30	51,2[illegible]1,649.30	1000	Sin Contratos	Sin Proyectos	n.a	n.a	validado	
Ramo General 33	Gobierno de la Entidad	Partida genérica	2018	FEDERALES (APORTACIONES, SUBSIDIOS Y CONVENIOS)	Aportaciones Federales para Entidades Federativas y Municipios	33	FONE Gasto de Operación	I016	FONE Gastos de Operación (SEP)	Secretaría de Educación Pública del Estado de Baja California Sur			1 - Gasto corriente	215 - Cuotas	628,500.00	628,500.00	466,460.00	466,460.00	466,460.00	382,920.00	382,920.00	1000	Sin Contratos	Sin Proyectos	n.a	n.a	validado	
Ramo General 33	Gobierno de la Entidad	Partida genérica	2018	FEDERALES (APORTACIONES, SUBSIDIOS Y CONVENIOS)	Aportaciones Federales para Entidades Federativas y Municipios	33	FONE Gasto de Operación	I016	FONE Gastos de Operación (SEP)	Secretaría de Educación Pública del Estado de Baja California Sur			1 - Gasto corriente	212 - Pagos [illegible]	77,876,[illegible]2.00	83,781,968.00	72,281,184.00	33,261,184.00	37,187,344.00	18,347,472.30	18,347,472.30	1000	Sin Contratos	Sin Proyectos	n.a	n.a	validado	
Ramo General 33	Gobierno de la Entidad	Partida genérica	2018	FEDERALES (APORTACIONES, SUBSIDIOS Y CONVENIOS)	Aportaciones Federales para Entidades Federativas y Municipios	33	FONE Gasto de Operación	I016	FONE Gastos de Operación (SEP)	Secretaría de Educación Pública del Estado de Baja California Sur			1 - Gasto corriente	214 - Prestación tradicional	3,400,000.00	3,[illegible]9,876.00	3,400,874.00	3,120,878.00	3,120,878.00	3,047,028.30	3,047,028.30	1000	Sin Contratos	Sin Proyectos	n.a	n.a	validado	

Ramo	Modalidad	Tipo de Recurso	Ciclo de Recurso	Tipo de Aportación	Descripción Ramo	Clave Ramo	Descripción Programa	Clave Programa	Programa Federal Convenido - Reasignado	Dependencia Ejecutora	Subdependencia Ejecutora	Municipio	Tipo de Gasto	Partida	Aprobado	Modificado	Recaudado (Ministrado)	Comprometido	Devengado	Ejercido	Pagado	Contratos	Proyectos	Proyectos APCP	Proyectos 4%	Informe	Observaciones/Justificación
Ramo Participaciones	Gobierno de la Entidad	Partida genérica	2016	FEDERALES (APORTACIONES, SUBSIDIOS Y CONVENIOS)	Aportaciones Federales para Entidades Federativas y Municipios	33	FONE Gasto de Operación	1015	FONE Servicios de Educación Básica (SEB)	Secretaría de Educación Pública del Estado de Baja California Sur			1 - Gasto corriente	215 - Telefonía celular	70,000.00	70,000.00	52,481.00	51,481.00	52,481.00	38,872.00	38,872.00	Sin Contratos	Sin Proyectos		N/A	N/A	Validado	
Ramo Participaciones	Gobierno de la Entidad	Partida genérica	2016	FEDERALES (APORTACIONES, SUBSIDIOS Y CONVENIOS)	Aportaciones Federales para Entidades Federativas y Municipios	33	FONE Gasto de Operación	1015	FONE Servicios de Educación Básica (SEB)	Secretaría de Educación Pública del Estado de Baja California Sur			1 - Gasto corriente	217 - Servicios de acceso de internet, redes y procesamiento de información	190,000.00	190,000.00	190,000.00	190,000.00	190,000.00	190,000.00	190,000.00	Sin Contratos	Sin Proyectos		N/A	N/A	Validado	
Ramo Participaciones	Gobierno de la Entidad	Partida genérica	2016	FEDERALES (APORTACIONES, SUBSIDIOS Y CONVENIOS)	Aportaciones Federales para Entidades Federativas y Municipios	33	FONE Gasto de Operación	1015	FONE Servicios de Educación Básica (SEB)	Secretaría de Educación Pública del Estado de Baja California Sur			1 - Gasto corriente	218 - Servicios postales y telegráficos	210,000.00	210,000.00	210,000.00	210,000.00	210,000.00	125,333.00	125,333.00	Sin Contratos	Sin Proyectos		N/A	N/A	Validado	
Baja California Sur	Gobierno de la Entidad	Partida genérica	2016	FEDERALES (APORTACIONES, SUBSIDIOS Y CONVENIOS)	Aportaciones Federales para Entidades Federativas y Municipios	33	FONE Gasto de Operación	1015	FONE Servicios de Educación Básica (SEB)	Secretaría de Educación Pública del Estado de Baja California Sur			1 - Gasto corriente	322 - Arrendamiento de edificios	3,450,000.00	4,887,612.00	5,554,551.00	3,554,537.00	3,554,537.00	3,511,513.00	3,511,513.00	Sin Contratos	Sin Proyectos		N/A	N/A	Validado	
Baja California Sur	Gobierno de la Entidad	Partida genérica	2016	FEDERALES (APORTACIONES, SUBSIDIOS Y CONVENIOS)	Aportaciones Federales para Entidades Federativas y Municipios	33	FONE Gasto de Operación	1015	FONE Gastos de Operación (SEP)	Secretaría de Educación Pública del Estado de Baja California Sur			1 - Gasto corriente	323 - Arrendamiento de mobiliario y equipo de administración, educacional y recreativo	1,460,000.00	3,649,665.00	3,140,360.00	3,140,360.00	3,140,360.00	3,356,660.00	3,356,660.00	Sin Contratos	Sin Proyectos		N/A	N/A	Validado	
Baja California Sur	Gobierno de la Entidad	Partida genérica	2016	FEDERALES (APORTACIONES, SUBSIDIOS Y CONVENIOS)	Aportaciones Federales para Entidades Federativas y Municipios	33	FONE Gasto de Operación	1015	FONE Gastos de Operación (SEP)	Secretaría de Educación Pública del Estado de Baja California Sur			1 - Gasto corriente	325 - Arrendamiento de maquinaria y equipo de construcción	3,254,678.00	3,254,678.00	2,611,160.00	2,611,160.00	2,611,160.00	2,441,138.00	2,441,138.00	Sin Contratos	Sin Proyectos		N/A	N/A	Validado	
Baja California Sur	Gobierno de la Entidad	Partida genérica	2016	FEDERALES (APORTACIONES, SUBSIDIOS Y CONVENIOS)	Aportaciones Federales para Entidades Federativas y Municipios	33	FONE Gasto de Operación	1015	FONE Gastos de Operación (SEP)	Secretaría de Educación Pública del Estado de Baja California Sur			1 - Gasto corriente	326 - Otros arrendamientos	300,000.00	1,346,241.00	873,815.00	873,815.00	873,815.00	852,384.00	852,384.00	Sin Contratos	Sin Proyectos		N/A	N/A	Validado	
Baja California Sur	Gobierno de la Entidad	Partida genérica	2016	FEDERALES (APORTACIONES, SUBSIDIOS Y CONVENIOS)	Aportaciones Federales para Entidades Federativas y Municipios	33	FONE Gasto de Operación	1015	FONE Gastos de Operación (SEP)	Secretaría de Educación Pública del Estado de Baja California Sur			1 - Gasto corriente	331 - Servicios legales, de contabilidad, auditoría y relacionados	1,100,000.00	1,158,882.00	958,882.00	958,882.00	958,882.00	922,500.00	922,500.00	Sin Convenios	Sin Proyectos		N/A	N/A	Validado	
Baja California Sur	Gobierno de la Entidad	Partida genérica	2016	FEDERALES (APORTACIONES, SUBSIDIOS Y CONVENIOS)	Aportaciones Federales para Entidades Federativas y Municipios	33	FONE Gasto de Operación	1015	FONE Servicios de Educación Básica (SEB)	Secretaría de Educación Pública del Estado de Baja California Sur			1 - Gasto corriente	332 - Servicios de diseño, arquitectura, ingeniería y actividades relacionadas	3,000,000.00	2,657,700.00	2,246,112.00	2,246,112.00	2,246,112.00	2,146,150.00	2,146,150.00	Sin Contratos	Sin Proyectos		N/A	N/A	Validado	
Baja California Sur	Gobierno de la Entidad	Partida genérica	2016	FEDERALES (APORTACIONES, SUBSIDIOS Y CONVENIOS)	Aportaciones Federales para Entidades Federativas y Municipios	33	FONE Gasto de Operación	1015	FONE Servicios de Educación Básica (SEB)	Secretaría de Educación Pública del Estado de Baja California Sur			1 - Gasto corriente	334 - Servicios de capacitación	3,405,000.00	3,463,818.00	3,818,814.00	3,818,814.00	3,818,814.00	3,386,729.00	3,386,729.00	Sin Contratos	Sin Proyectos		N/A	N/A	Validado	
Baja California Sur	Gobierno de la Entidad	Partida genérica	2016	FEDERALES (APORTACIONES, SUBSIDIOS Y CONVENIOS)	Aportaciones Federales para Entidades Federativas y Municipios	33	FONE Gasto de Operación	1015	FONE Gastos de Operación (SEP)	Secretaría de Educación Pública del Estado de Baja California Sur			1 - Gasto corriente	335 - Servicios de apoyo administrativo, traducción, fotocopiado e impresión	11,000.00	144,216.00	144,216.00	144,216.00	144,216.00	136,116.00	136,116.00	Sin Contratos	Sin Proyectos		N/A	N/A	Validado	

Ramo	Municipio	Tipo de Registro	Clave de Entidad Federativa	Fuente de Recursos	Modalidad	Clave Ramo	Ramo	Clave Programa	Programa	Clave Unidad Responsable	Unidad Responsable	Clave Subsidio	Subsidio	Clave Tipo de Gasto	Tipo de Gasto	Partida	Aprobado	Modificado	Devengado	Ejercido	Pagado	Saldo	Contratos	Proyectos	Pagado con FP	Pagado con LP	¿Validado?	Observaciones Capturista
Ramo General 33	Gobierno de la Entidad	Recursos Devengados	03	FEDERALES (APORTACIONES, SUBSIDIOS Y CONVENIOS)	Aportaciones Federales para Entidades Federativas y Municipios	33	FONE Gasto de Operación	033	FONE Gastos de Operación	033	FONE Gastos de Operación			1	1 - Gasto corriente	336 - Servicios de vigilancia	15,000,000.00	17,250,919.30	13,574,919.00	13,574,919.00	13,574,919.00	13,574,919.00	13,574,919.00	Sin Contratos	Sin Proyectos	N/A	N/A	Validado	
Ramo General 33	Gobierno de la Entidad	Recursos Devengados	03	FEDERALES (APORTACIONES, SUBSIDIOS Y CONVENIOS)	Aportaciones Federales para Entidades Federativas y Municipios	33	FONE Gasto de Operación	033	FONE Gastos de Operación	033	Secretaría de Educación Pública del Estado de Baja California Sur			1	1 - Gasto corriente	141 - Fondos para financiamientos financieros	43,300.00	90,300.00	50,300.00	50,300.00	50,300.00	50,300.00	3,414.00	Sin Contratos	Sin Proyectos	N/A	N/A	Validado	
Ramo General 33	Gobierno de la Entidad	Recursos Devengados	03	FEDERALES (APORTACIONES, SUBSIDIOS Y CONVENIOS)	Aportaciones Federales para Entidades Federativas y Municipios	33	FONE Gasto de Operación	033	FONE Gastos de Operación	033	Secretaría de Educación Pública del Estado de Baja California Sur			1	1 - Gasto corriente	246 - Servicios de limpieza y utensilios	760,174.00	864,184.00	866,645.00	866,645.00	866,645.00	866,645.00	866,645.00	Sin Contratos	Sin Proyectos	N/A	N/A	Validado	
Ramo General 33	Gobierno de la Entidad	Recursos Devengados	03	FEDERALES (APORTACIONES, SUBSIDIOS Y CONVENIOS)	Aportaciones Federales para Entidades Federativas y Municipios	33	FONE Gasto de Operación	033	FONE Gastos de Operación	033	Secretaría de Educación Pública del Estado de Baja California Sur			1	1 - Gasto corriente	351 - Mantenimiento y conservación de maquinaria y equipo	1,155,300.00	1,174,842.00	1,173,842.00	1,173,842.00	1,173,842.00	1,173,842.00	1,173,842.00	Sin Contratos	Sin Proyectos	N/A	N/A	Validado	
Ramo General 33	Gobierno de la Entidad	Recursos Devengados	03	FEDERALES (APORTACIONES, SUBSIDIOS Y CONVENIOS)	Aportaciones Federales para Entidades Federativas y Municipios	33	FONE Gasto de Operación	033	FONE Gastos de Operación	033	Secretaría de Educación Pública del Estado de Baja California Sur			1	1 - Gasto corriente	352 - Instalación, reparación y mantenimiento de maquinaria, otros equipos y herramienta	3,677,500.00	1,722,304.00	474,198.00	474,198.00	474,198.00	474,198.00	474,198.00	Sin Contratos	Sin Proyectos	N/A	N/A	Validado	
Ramo General 33	Gobierno de la Entidad	Recursos Devengados	03	FEDERALES (APORTACIONES, SUBSIDIOS Y CONVENIOS)	Aportaciones Federales para Entidades Federativas y Municipios	33	FONE Gasto de Operación	033	FONE Gastos de Operación	033	Secretaría de Educación Pública del Estado de Baja California Sur			1	1 - Gasto corriente	353 - Instalación, reparación y mantenimiento de maquinaria, otros equipos y herramienta	18,000.00	18,000.00	17,300.00	17,300.00	17,300.00	0.00	0.00	Sin Contratos	Sin Proyectos	N/A	N/A	Validado	
Ramo General 33	Gobierno de la Entidad	Recursos Devengados	03	FEDERALES (APORTACIONES, SUBSIDIOS Y CONVENIOS)	Aportaciones Federales para Entidades Federativas y Municipios	33	FONE Gasto de Operación	033	FONE Gastos de Operación	033	Secretaría de Educación Pública del Estado de Baja California Sur			1	1 - Gasto corriente	385 - Pasajes aéreos y terrestres nacionales para servidores públicos en comisión	856,300.00	1,210,814.00	1,010,438.00	1,010,438.00	914,826.00	856,106.30	856,106.30	Sin Contratos	Sin Proyectos	N/A	N/A	Validado	
Ramo General 33	Gobierno de la Entidad	Recursos Devengados	03	FEDERALES (APORTACIONES, SUBSIDIOS Y CONVENIOS)	Aportaciones Federales para Entidades Federativas y Municipios	33	FONE Gasto de Operación	033	FONE Gastos de Operación	033	Secretaría de Educación Pública del Estado de Baja California Sur			1	1 - Gasto corriente	386 - Peajes, pasajes y transportación de bienes, muestras médicas, mensajería y paquetería	136,000.00	136,000.00	136,300.00	136,000.00	136,000.00	999.00	999.00	Sin Contratos	Sin Proyectos	N/A	N/A	Validado	
Ramo General 33	Gobierno de la Entidad	Recursos Devengados	03	FEDERALES (APORTACIONES, SUBSIDIOS Y CONVENIOS)	Aportaciones Federales para Entidades Federativas y Municipios	33	FONE Gasto de Operación	033	FONE Gastos de Operación (SEP)		Secretaría de Educación Pública del Estado de Baja California Sur			1	1 - Gasto corriente	351 - Instalación, reparación y mantenimiento de maquinaria, otros equipos y herramienta	0.00	1,274.00	1,278.00	1,278.00	1,278.00	1,278.00	1,278.00	Sin Contratos	Sin Proyectos	N/A	N/A	Validado	
Ramo General 33	Gobierno de la Entidad	Recursos Devengados	03	FEDERALES (APORTACIONES, SUBSIDIOS Y CONVENIOS)	Aportaciones Federales para Entidades Federativas y Municipios	33	FONE Gasto de Operación	033	FONE Gastos de Operación (SEP)		Secretaría de Educación Pública del Estado de Baja California Sur			1	1 - Gasto corriente	358 - Servicios de limpieza y manejo de desechos	2,604,480.20	2,048,480.20	1,464,360.00	1,464,360.00	1,368,360.00	1,305,240.00	1,305,240.00	Sin Contratos	Sin Proyectos	N/A	N/A	Validado	
Ramo General 33	Gobierno de la Entidad	Recursos Devengados	03	FEDERALES (APORTACIONES, SUBSIDIOS Y CONVENIOS)	Aportaciones Federales para Entidades Federativas y Municipios	33	FONE Gasto de Operación	033	FONE Gastos de Operación (SEP)		Secretaría de Educación Pública del Estado de Baja California Sur			1	1 - Gasto corriente	366 - Servicios de arrendamiento y operación	250,000.00	130,000.00	130,000.00	130,000.00	130,000.00	17,000.00	17,000.00	Sin Contratos	Sin Proyectos	N/A	N/A	Validado	

Ramo	Modalidad	Tipo de Ramo	Ciclo de Recurso	Tipo de Recurso	Descripción Ramo	Clave Ramo	Descripción Programa	Clave Programa	Programa Fondo Convenio - Subsidio	Dependencia Ejecutora	Fondo/ente Financiero	Reintegro	Tipo de Ramo	Partida	Aprobado	Modificado	Recaudado/ Ministrado	Comprometido	Devengado	Ejercido	Pagado	Contratos	Proyectos	Proyectos UACP	Proyectos SIIF	ISR/IVA	Observaciones/Capturo
Ramo Gobierno Estatal	Gobierno de la Entidad	Participaciones generales	2018	FEDERALES (APORTACIONES, SUBSIDIOS Y CONVENIOS)	Aportaciones Federales para Entidades Federativas y Municipios	33	FONE Gasto de Operación	1015	FONE Gasto de Operación SEP	Secretaría de Educación Pública del Estado de Baja California Sur			1 - Gasto corriente	3611 - Difusión por radio, televisión y otros medios de mensajes sobre programas y actividades gubernamentales	$1,200.00	$2,234.00	$2,234.00	$2,234.00	$2,234.00	$1,000	$1,000	Sin Contratos	Sin Proyectos	N.A.	N.A.	Validado	
Ramo Gobierno Estatal	Gobierno de la Entidad	Participaciones generales	2018	FEDERALES (APORTACIONES, SUBSIDIOS Y CONVENIOS)	Aportaciones Federales para Entidades Federativas y Municipios	33	FONE Gasto de Operación	1015	FONE Gastos de Operación SEP	Secretaría de Educación Pública del Estado de Baja California Sur			1 - Gasto corriente	3981 - Servicios de la industria fílmica, del sonido y del video	$1,000.00	$0.00	$0.00	$0.00	$0.00	$0.00	$0.00	Sin Contratos	Sin Proyectos	N.A.	N.A.	Validado	
Ramo Gobierno Estatal	Gobierno de la Entidad	Participaciones generales	2018	FEDERALES (APORTACIONES, SUBSIDIOS Y CONVENIOS)	Aportaciones Federales para Entidades Federativas y Municipios	33	FONE Gastos de Operación	1015	FONE Gastos de Operación SEP	Secretaría de Educación Pública del Estado de Baja California Sur			1 - Gasto corriente	3991 - Servicios de traducción, de fotocopiado, de impresión, de elaboración de sellos, de grabado, de fundición y de encuadernación	$2,000.00	$2,000.00	$2,000.00	$2,000.00	$2,000.00	$0.00	$0.00	Sin Contratos	Sin Proyectos	N.A.	N.A.	Validado	
Ramo Gobierno Estatal	Gobierno de la Entidad	Participaciones generales	2018	FEDERALES (APORTACIONES, SUBSIDIOS Y CONVENIOS)	Aportaciones Federales para Entidades Federativas y Municipios	33	FONE Gasto de Operación	1015	FONE Gastos de Operación SEP	Secretaría de Educación Pública del Estado de Baja California Sur			1 - Gasto corriente	2111 - Materiales, útiles y equipos menores de oficina	$1,813,296.00	$1,318,641.00	$1,130,861.00	$1,430,861.00	$1,430,861.00	$774,987.00	$1,014,987.00	Sin Contratos	Sin Proyectos	N.A.	N.A.	Validado	
Ramo Gobierno Estatal	Gobierno de la Entidad	Participaciones generales	2018	FEDERALES (APORTACIONES, SUBSIDIOS Y CONVENIOS)	Aportaciones Federales para Entidades Federativas y Municipios	33	FONE Gasto de Operación	1015	FONE Gastos de Operación SEP	Secretaría de Educación Pública del Estado de Baja California Sur			1 - Gasto corriente	2121 - Materiales de impresión	$0.00	$3,800.00	$3,800.00	$3,800.00	$11,400.00	$7,600.00	$3,800.00	Sin Contratos	Sin Proyectos	N.A.	N.A.	Validado	
Baja California Sur	Gobierno de la Entidad	Participaciones generales	2018	FEDERALES (APORTACIONES, SUBSIDIOS Y CONVENIOS)	Aportaciones Federales para Entidades Federativas y Municipios	33	FONE Gastos de Operación	1015	FONE Gastos de Operación SEP	Secretaría de Educación Pública del Estado de Baja California Sur			1 - Gasto corriente	2151 - Material de apoyo informativo	$4,899,274.30	$4,621,576.30	$4,278,376.30	$4,758,376.30	$4,758,376.30	$3,878,518.30	$3,878,518.30	Sin Contratos	Sin Proyectos	N.A.	N.A.	Validado	
Baja California Sur	Gobierno de la Entidad	Participaciones generales	2018	FEDERALES (APORTACIONES, SUBSIDIOS Y CONVENIOS)	Aportaciones Federales para Entidades Federativas y Municipios	33	FONE Gasto de Operación	1015	FONE Gastos de Operación SEP	Secretaría de Educación Pública del Estado de Baja California Sur			1 - Gasto corriente	2821 - Gastos de orden social y cultural	$60,000.00	$14,900.00	$14,900.00	$14,900.00	$14,900.00	$47,900.00	$47,900.00	Sin Contratos	Sin Proyectos	N.A.	N.A.	Validado	
Baja California Sur	Gobierno de la Entidad	Participaciones generales	2018	FEDERALES (APORTACIONES, SUBSIDIOS Y CONVENIOS)	Aportaciones Federales para Entidades Federativas y Municipios	33	FONE Gasto de Operación	1015	FONE Gastos de Operación SEP	Secretaría de Educación Pública del Estado de Baja California Sur			1 - Gasto corriente	3511 - Conservación y mantenimiento menor de inmuebles	$1,884,000.00	$1,884,182.00	$1,884,182.00	$1,884,182.00	$1,884,182.00	$1,884,182.00	$1,884,182.00	Sin Contratos	Sin Proyectos	N.A.	N.A.	Validado	
Baja California Sur	Gobierno de la Entidad	Participaciones generales	2018	FEDERALES (APORTACIONES, SUBSIDIOS Y CONVENIOS)	Aportaciones Federales para Entidades Federativas y Municipios	33	FONE Gasto de Operación	1015	FONE Gastos de Operación SEP	Secretaría de Educación Pública del Estado de Baja California Sur			1 - Gasto corriente	3981 - Servicios funerarios y de cementerios	$90,000.00	$82,373.00	$82,373.00	$82,373.00	$82,373.00	$82,373.00	$82,373.00	Sin Contratos	Sin Proyectos	N/A	N.A.	Validado	
Baja California Sur	Gobierno de la Entidad	Participaciones generales	2018	FEDERALES (APORTACIONES, SUBSIDIOS Y CONVENIOS)	Aportaciones Federales para Entidades Federativas y Municipios	33	FONE Gasto de Operación	1015	FONE Gastos de Operación SEP	Secretaría de Educación Pública del Estado de Baja California Sur			1 - Gasto corriente	3811 - Impuestos y derechos	$50,000.00	$33,745.00	$50,745.00	$50,745.00	$50,745.00	$16,417.00	$16,417.00	Sin Contratos	Sin Proyectos	N.A.	N.A.	Validado	
Baja California Sur	Gobierno de la Entidad	Participaciones generales	2018	FEDERALES (APORTACIONES, SUBSIDIOS Y CONVENIOS)	Aportaciones Federales para Entidades Federativas y Municipios	33	FONE Gasto de Operación	1015	FONE Gastos de Operación SEP	Secretaría de Educación Pública del Estado de Baja California Sur			1 - Gasto corriente	3981 - Otros gastos por responsabilidades	$.00	$3,314.00	$3,314.30	$3,314.30	$1,113.30	$1,430.00	$1,430.00	Sin Contratos	Sin Proyectos	N/A	N.A.	Validado	

Ente Ejecutor	Municipio	Fuente de Financiamiento	Ciclo del Recurso	Tipo de Recurso	Denominación Corta	Clave Ramo	Descripción Programa	Clave Programa	Programa Presupuestario Convenio Específico	Dependencia Ejecutora	Beneficiario Final/Ejecutor	Subejercicio	Tipo de Gasto	Capítulo	Aprobado	Modificado	Recaudado (Ministrado)	Comprometido	Devengado	Ejercido	Pagado	Contratos	Proyectos	Progreso físico	Subejercicio	Avance %	Observaciones/Capítulos
Ente Ejecutor 1	Gobierno de la Entidad	Fuentes generales	2018	FEDERALES (APORTACIONES, SUBSIDIOS Y CONVENIOS)	Aportaciones Federales para Entidades Federativas y Municipios	33	FONE Gasto de Operación	E015	FONE Gastos de Operación (ESEP)	Secretaría de Educación Pública del Estado de Baja California Sur			1 - Gasto corriente	1000 - Servicios personales	345,300.30	411,000.30	450,000.30	410,000.00	411,000.00	300,300.30	300,300.30	Sin Contratos	Sin Proyectos	N/A	N/A	Validado	
Ente Ejecutor 2	Gobierno de la Entidad	Fuentes generales	2018	FEDERALES (APORTACIONES, SUBSIDIOS Y CONVENIOS)	Aportaciones Federales para Entidades Federativas y Municipios	33	FONE Gasto de Operación	E015	FONE Gastos de Operación (ESEP)	Secretaría de Educación Pública del Estado de Baja California Sur			1 - Gasto corriente	1000 - Servicios personales	4,127,000.00	5,559,491.00	4,127,991.00	4,131,441.30	5,901,891.00	3,299,493.00	3,299,491.00	Sin Contratos	Sin Proyectos	N/A	N/A	Validado	
Ente Ejecutor 3	Gobierno de la Entidad	Fuentes generales	2018	FEDERALES (APORTACIONES, SUBSIDIOS Y CONVENIOS)	Aportaciones Federales para Entidades Federativas y Municipios	33	FONE Gasto de Operación	E015	FONE Gastos de Operación (ESEP)	Secretaría de Educación Pública del Estado de Baja California Sur			1 - Gasto corriente	2000 - Materiales y suministros	16,000.00	16,000.00	16,000.00	16,000.00	16,000.00	0.00	0.00	Sin Contratos	Sin Proyectos	N/A	N/A	Validado	
Ente Ejecutor 4	Gobierno de la Entidad	Fuentes generales	2018	FEDERALES (APORTACIONES, SUBSIDIOS Y CONVENIOS)	Aportaciones Federales para Entidades Federativas y Municipios	33	FONE Gasto de Operación	E015	FONE Gastos de Operación (ESEP)	Secretaría de Educación Pública del Estado de Baja California Sur			1 - Gasto corriente	3000 - Servicios generales	39,023.00	39,023.00	39,023.00	39,023.00	39,023.00	21,275.00	21,275.00	Sin Contratos	Sin Proyectos	N/A	N/A	Validado	
Ente Ejecutor 5	Gobierno de la Entidad	Fuentes generales	2018	FEDERALES (APORTACIONES, SUBSIDIOS Y CONVENIOS)	Aportaciones Federales para Entidades Federativas y Municipios	33	FONE Gasto de Operación	E015	FONE Gastos de Operación (ESEP)	Secretaría de Educación Pública del Estado de Baja California Sur			1 - Gasto corriente	2000 - Materiales y suministros	2,797,600.30	5,386,025.30	5,312,241.00	5,312,241.00	5,312,241.00	3,875,385.00	3,875,385.00	Sin Contratos	Sin Proyectos	N/A	N/A	Validado	
Ente Ejecutor 6	Gobierno de la Entidad	Fuentes generales	2018	FEDERALES (APORTACIONES, SUBSIDIOS Y CONVENIOS)	Aportaciones Federales para Entidades Federativas y Municipios	33	FONE Gasto de Operación	E015	FONE Gastos de Operación (ESEP)	Secretaría de Educación Pública del Estado de Baja California Sur			1 - Gasto corriente	2000 - Materiales, útiles y equipos menores de oficina	662,500.30	1,341,212.00	1,176,513.00	1,176,513.00	1,176,513.00	831,211.00	831,211.00	Sin Contratos	Sin Proyectos	N/A	N/A	Validado	
Ente Ejecutor 7	Gobierno de la Entidad	Fuentes generales	2018	FEDERALES (APORTACIONES, SUBSIDIOS Y CONVENIOS)	Aportaciones Federales para Entidades Federativas y Municipios	33	FONE Gasto de Operación	E015	FONE Gastos de Operación (ESEP)	Secretaría de Educación Pública del Estado de Baja California Sur			1 - Gasto corriente	2000 - Materiales, útiles y equipos menores de oficina	1,468,700.00	3,117,341.00	2,643,738.00	2,643,738.00	2,643,738.00	1,886,136.00	1,886,136.00	Sin Contratos	Sin Proyectos	N/A	N/A	Validado	
Ente Ejecutor 8	Gobierno de la Entidad	Fuentes generales	2018	FEDERALES (APORTACIONES, SUBSIDIOS Y CONVENIOS)	Aportaciones Federales para Entidades Federativas y Municipios	33	FONE Gasto de Operación	E015	FONE Gastos de Operación (ESEP)	Secretaría de Educación Pública del Estado de Baja California Sur			1 - Gasto corriente	3000 - Servicios generales	684,700.00	1,079,801.00	1,004,801.00	1,004,801.00	1,004,801.00	786,137.00	786,137.00	Sin Contratos	Sin Proyectos	N/A	N/A	Validado	
Ente Ejecutor 9	Gobierno de la Entidad	Fuentes generales	2018	FEDERALES (APORTACIONES, SUBSIDIOS Y CONVENIOS)	Aportaciones Federales para Entidades Federativas y Municipios	33	FONE Gasto de Operación	E015	FONE Gastos de Operación (ESEP)	Secretaría de Educación Pública del Estado de Baja California Sur			1 - Gasto corriente	4000 - Transferencias, asignaciones, subsidios y otras ayudas	3,248,130.00	3,248,130.00	2,880,370.00	2,880,370.00	2,880,370.00	2,130,962.20	2,130,962.20	Sin Contratos	Sin Proyectos	N/A	N/A	Validado	
Ente Ejecutor 10	Gobierno de la Entidad	Fuentes generales	2018	FEDERALES (APORTACIONES, SUBSIDIOS Y CONVENIOS)	Aportaciones Federales para Entidades Federativas y Municipios	33	FONE Gasto de Operación	E015	FONE Gastos de Operación (ESEP)	Secretaría de Educación Pública del Estado de Baja California Sur			1 - Gasto corriente	2000 - Materiales y útiles de enseñanza	1,724,400.00	3,258,457.00	3,258,457.00	3,258,457.00	3,258,457.00	1,724,400.00	1,724,400.00	Sin Contratos	Sin Proyectos	N/A	N/A	Validado	
Ente Ejecutor 11	Gobierno de la Entidad	Fuentes generales	2018	FEDERALES (APORTACIONES, SUBSIDIOS Y CONVENIOS)	Aportaciones Federales para Entidades Federativas y Municipios	33	FONE Gasto de Operación	E015	FONE Gastos de Operación (ESEP)	Secretaría de Educación Pública del Estado de Baja California Sur			1 - Gasto corriente	1000 - Servicios personales	46,218,540.00	75,886,498.00	71,116,592.70	71,116,592.70	71,116,592.70	61,538,161.00	61,538,161.00	Sin Contratos	Sin Proyectos	N/A	N/A	Validado	

Ente Ejecutor	Municipio	Tipo de Registro	Ejercicio del Registro	Tipo de Recurso	Descripción Ramo	Clave Ramo	Descripción Programa	Clave Programa	Programa Fondo Convenio - Específico	Dependencia Ejecutora	Identificador Financiero	Observaciones	Tipo de Gasto	Partida	Aprobado	Modificado	Devengado pagado	Comprometido	Devengado	Ejercido	Pagado	Capítulo	Programa	Pagado MIDF	Pagado	Entidad	Observaciones/Categorías
Baja California Sur	Gobierno de la Entidad	Partida genérica	2018	FEDERALES (APORTACIONES, SUBSIDIOS Y CONVENIOS)	Aportaciones Federales para Entidades Federativas y Municipios	33	FONE Gastos de Operación	1018	FONE Gastos de Operación (SEP)	Secretaría de Educación Pública del Estado de Baja California Sur			1 - Gasto corriente	223 - Utensilios para el servicio de alimentación	113,300.00	249,738.00	249,738.00	249,738.00	249,738.00	249,738.00	249,738.00	Sin Capítulo	Sin Proyecto	N/A	N/A	validado	
Baja California Sur	Gobierno de la Entidad	Partida genérica	2018	FEDERALES (APORTACIONES, SUBSIDIOS Y CONVENIOS)	Aportaciones Federales para Entidades Federativas y Municipios	33	FONE Gastos de Operación	1018	FONE Gastos de Operación (SEP)	Secretaría de Educación Pública del Estado de Baja California Sur			1 - Gasto corriente	244 - Productos minerales no metálicos, excepto los derivados del petróleo y del carbón	0.00	4,830.00	4,830.00	4,830.00	4,830.00	4,830.00	4,830.00	Sin Capítulo	Sin Proyecto	N/A	N/A	validado	
Baja California Sur	Gobierno de la Entidad	Partida genérica	2018	FEDERALES (APORTACIONES, SUBSIDIOS Y CONVENIOS)	Aportaciones Federales para Entidades Federativas y Municipios	33	FONE Gastos de Operación	1018	FONE Gastos de Operación (SEP)	Secretaría de Educación Pública del Estado de Baja California Sur			1 - Gasto corriente	245 - Productos minerales no metálicos	71,000.00	105,622.00	112,722.00	112,722.00	112,722.00	112,722.00	522.00	Sin Capítulo	Sin Proyecto	N/A	N/A	validado	
Baja California Sur	Gobierno de la Entidad	Partida genérica	2018	FEDERALES (APORTACIONES, SUBSIDIOS Y CONVENIOS)	Aportaciones Federales para Entidades Federativas y Municipios	33	FONE Gastos de Operación	1018	FONE Gastos de Operación (SEP)	Secretaría de Educación Pública del Estado de Baja California Sur			1 - Gasto corriente	249 - Materiales y artículos de construcción y reparación	3,000,000.00	234,438.50	176,138.00	176,136.00	176,136.00	176,136.00	480.00	Sin Capítulo	Sin Proyecto	N/A	N/A	validado	
Baja California Sur	Gobierno de la Entidad	Partida genérica	2018	FEDERALES (APORTACIONES, SUBSIDIOS Y CONVENIOS)	Aportaciones Federales para Entidades Federativas y Municipios	33	FONE Gastos de Operación	1018	FONE Gastos de Operación (SEP)	Secretaría de Educación Pública del Estado de Baja California Sur			1 - Gasto corriente	251 - Productos de papel, cartón e impresos	2,000.00	14,148.00	14,148.00	14,148.00	14,148.00	14,148.00	1,348.00	Sin Capítulo	Sin Proyecto	N/A	N/A	validado	
Baja California Sur	Gobierno de la Entidad	Partida genérica	2018	FEDERALES (APORTACIONES, SUBSIDIOS Y CONVENIOS)	Aportaciones Federales para Entidades Federativas y Municipios	33	FONE Gastos de Operación	1018	FONE Gastos de Operación (SEP)	Secretaría de Educación Pública del Estado de Baja California Sur			1 - Gasto corriente	252 - Vidrio y productos de vidrio	3,000.00	11,642.00	11,642.00	11,642.00	11,642.00	11,131.35	511.00	Sin Capítulo	Sin Proyecto	N/A	N/A	validado	
Baja California Sur	Gobierno de la Entidad	Partida genérica	2018	FEDERALES (APORTACIONES, SUBSIDIOS Y CONVENIOS)	Aportaciones Federales para Entidades Federativas y Municipios	33	FONE Gastos de Operación	1018	FONE Gastos de Operación (SEP)	Secretaría de Educación Pública del Estado de Baja California Sur			1 - Gasto corriente	261 - Materiales y artículos de construcción y reparación	3,000,000.00	5,174,642.00	2,466,566.00	2,466,566.00	2,466,566.00	1,951,351.35	1,951,351.35	Sin Capítulo	Sin Proyecto	N/A	N/A	validado	
Baja California Sur	Gobierno de la Entidad	Partida genérica	2018	FEDERALES (APORTACIONES, SUBSIDIOS Y CONVENIOS)	Aportaciones Federales para Entidades Federativas y Municipios	33	FONE Gastos de Operación	1018	FONE Gastos de Operación (SEP)	Secretaría de Educación Pública del Estado de Baja California Sur			1 - Gasto corriente	247 - Artículos metálicos para uso doméstico	450,000.00	581,908.00	424,132.00	424,132.00	424,132.00	323,826.65	100,305.35	Sin Capítulo	Sin Proyecto	N/A	N/A	validado	
Baja California Sur	Gobierno de la Entidad	Partida genérica	2018	FEDERALES (APORTACIONES, SUBSIDIOS Y CONVENIOS)	Aportaciones Federales para Entidades Federativas y Municipios	33	FONE Gastos de Operación	1018	FONE Gastos de Operación (SEP)	Secretaría de Educación Pública del Estado de Baja California Sur			1 - Gasto corriente	248 - Materiales complementarios	11,000.00	24,081.00	24,081.00	24,081.00	24,081.00	19,081.00	5,000.00	Sin Capítulo	Sin Proyecto	N/A	N/A	validado	
Baja California Sur	Gobierno de la Entidad	Partida genérica	2018	FEDERALES (APORTACIONES, SUBSIDIOS Y CONVENIOS)	Aportaciones Federales para Entidades Federativas y Municipios	33	FONE Gastos de Operación	1018	FONE Gastos de Operación (SEP)	Secretaría de Educación Pública del Estado de Baja California Sur			1 - Gasto corriente	241 - Productos alimenticios para personas	2,181,000.00	2,140,312.00	1,581,960.00	1,581,960.00	1,581,960.00	1,271,871.00	1,271,871.00	Sin Capítulo	Sin Proyecto	N/A	N/A	validado	
Baja California Sur	Gobierno de la Entidad	Partida genérica	2018	FEDERALES (APORTACIONES, SUBSIDIOS Y CONVENIOS)	Aportaciones Federales para Entidades Federativas y Municipios	33	FONE Gastos de Operación	1018	FONE Gastos de Operación (SEP)	Secretaría de Educación Pública del Estado de Baja California Sur			1 - Gasto corriente	243 - Medicinas y productos farmacéuticos	50,000.00	31,389.00	31,389.00	31,389.00	31,389.00	0.00	0.00	Sin Capítulo	Sin Proyecto	N/A	N/A	validado	

Ejecutor	Municipio	Fuente de Recursos	Ramo	Tipo de Recursos	Modalidad de Recursos	Clave Programa	Descripción Programa	Clave Programa Presupuestario Consistente Reportado	Dependencia Ejecutora	Financiamiento Concurrente	Estratégico	Tipo de Gasto	Partida	Aprobado	Modificado	Devengado Modificado	Comprometido	Devengado	Ejercido	Pagado	Contratos	Proyectos	Reporte SHCP	Reporte SF	SITAFED	Observaciones
Baja California Sur	Gobierno de la Entidad	Partida genérica	23nd	FEDERALES (APORTACIONES, SUBSIDIOS Y CONVENIOS)	Aportaciones Federales para Entidades Federativas y Municipios	30	FONE Gasto de Operación	1015	FONE Gasto de Operación (SEP)	Secretaría de Finanzas de Administración y Tesorería General del Gobierno del Estado de Baja California Sur			1 - Gasto corriente	354 - Materiales, accesorios y suministros médicos	47,300.00	81,819.00	81,819.00	81,819.00	81,819.00	1,154.00	1,154.00	Sin Contratos	Sin Proyectos	N/A	N/A	validado	
Baja California Sur	Gobierno de la Entidad	Partida genérica	23nd	FEDERALES (APORTACIONES, SUBSIDIOS Y CONVENIOS)	Aportaciones Federales para Entidades Federativas y Municipios	32	FONE Gasto de Operación	1015	FONE Gasto de Operación (SEP)	Secretaría de Finanzas de Administración y Tesorería General del Gobierno del Estado de Baja California Sur			1 - Gasto corriente	356 - Refacciones, accesorios, cubiertas, plásticos y similares	84,000.00	148,456.00	148,456.00	148,456.00	148,456.00	144,463.00	144,463.00	Sin Contratos	Sin Proyectos	N/A	N/A	Validado	
Baja California Sur	Gobierno de la Entidad	Partida genérica	23nd	FEDERALES (APORTACIONES, SUBSIDIOS Y CONVENIOS)	Aportaciones Federales para Entidades Federativas y Municipios	31	FONE Gasto de Operación	1015	FONE Gasto de Operación (SEP)	Secretaría de Educación Pública del Estado de Baja California Sur			1 - Gasto corriente	271 - Artículos deportivos	211,330.00	350,708.00	221,729.00	221,729.00	219,979.00	153,843.00	153,843.00	Sin Contratos	Sin Proyectos	N/A	N/A	Validado	
Baja California Sur	Gobierno de la Entidad	Partida genérica	23nd	FEDERALES (APORTACIONES, SUBSIDIOS Y CONVENIOS)	Aportaciones Federales para Entidades Federativas y Municipios	33	FONE Gasto de Operación	1015	FONE Gasto de Operación (SEP)	Secretaría de Educación Pública del Estado de Baja California Sur			1 - Gasto corriente	276 - Prendas de Seguridad	46,000.00	44,648.00	89,044.00	89,044.00	89,044.00	89,048.50	89,048.50	Sin Contratos	Sin Proyectos	N/A	N/A	Validado	
Baja California Sur	Gobierno de la Entidad	Partida presupuestaria	26	FEDERALES (APORTACIONES, SUBSIDIOS Y CONVENIOS)	Entidades no Sectorizadas	41	Fortalecimiento a la Transversalidad de la Perspectiva de Género	5010	Sin Especificar	Sin Especificar	0.00	0.00		Total del Programa Presupuestario	5,129,428.60	5,529,428.60	5,529,428.60	5,529,428.60	3,361,291.21	3,361,291.21	3,361,291.21	Sin Contratos	Sin Proyectos	5529428.60	N/A		
Baja California Sur	Gobierno de la Entidad	Partida genérica	26	FEDERALES (APORTACIONES, SUBSIDIOS Y CONVENIOS)	Entidades no Sectorizadas	41	Fortalecimiento a la Transversalidad de la Perspectiva de Género	5010	PROGRAMA DE FORTALECIMIENTO A LA TRANSVERSALIDAD DE LA PERSPECTIVA DE GÉNERO	INSTITUTO BUDCALIFO PARA EL DESARROLLO DE LAS MUJERES			1 - Gasto corriente	361 - Congresos y convenciones	140,000.00	140,000.00	140,000.00	140,000.00	0.00	0.00	0.00	Sin Contratos	Sin Proyectos	N/A	N/A	validado	
Baja California Sur	Gobierno de la Entidad	Partida genérica	26	FEDERALES (APORTACIONES, SUBSIDIOS Y CONVENIOS)	Entidades no Sectorizadas	41	Fortalecimiento a la Transversalidad de la Perspectiva de Género	5010	PROGRAMA DE FORTALECIMIENTO A LA TRANSVERSALIDAD DE LA PERSPECTIVA DE GÉNERO	INSTITUTO BUDCALIFO PARA EL DESARROLLO DE LAS MUJERES			2 - Gasto de inversión	311 - Muebles de oficina y estantería	25,000.00	25,000.00	25,000.00	25,000.00	25,000.00	25,000.00	25,000.00	Sin Contratos	Sin Proyectos	N/A	N/A	validado	
Baja California Sur	Gobierno de la Entidad	Partida genérica	26	FEDERALES (APORTACIONES, SUBSIDIOS Y CONVENIOS)	Entidades no Sectorizadas	41	Fortalecimiento a la Transversalidad de la Perspectiva de Género	5010	PROGRAMA DE FORTALECIMIENTO A LA TRANSVERSALIDAD DE LA PERSPECTIVA DE GÉNERO	INSTITUTO BUDCALIFO PARA EL DESARROLLO DE LAS MUJERES			2 - Gasto de inversión	319 - Equipo de oficina y de las tecnologías de la información	25,000.00	25,000.00	25,000.00	25,000.00	25,000.00	25,000.00	25,000.00	Sin Contratos	Sin Proyectos	N/A	N/A	validado	
Baja California Sur	Gobierno de la Entidad	Partida genérica	26	FEDERALES (APORTACIONES, SUBSIDIOS Y CONVENIOS)	Entidades no Sectorizadas	41	Fortalecimiento a la Transversalidad de la Perspectiva de Género	5010	PROGRAMA DE FORTALECIMIENTO A LA TRANSVERSALIDAD DE LA PERSPECTIVA DE GÉNERO	INSTITUTO BUDCALIFO PARA EL DESARROLLO DE LAS MUJERES			1 - Gasto corriente	131 - Honorarios asimilables a salarios	168,000.00	168,000.00	168,000.00	168,000.00	171,999.96	171,999.96	171,999.96	Sin Contratos	Sin Proyectos	N/A	N/A	validado	
Baja California Sur	Gobierno de la Entidad	Partida genérica	26	FEDERALES (APORTACIONES, SUBSIDIOS Y CONVENIOS)	Entidades no Sectorizadas	41	Fortalecimiento a la Transversalidad de la Perspectiva de Género	5010	PROGRAMA DE FORTALECIMIENTO A LA TRANSVERSALIDAD DE LA PERSPECTIVA DE GÉNERO	INSTITUTO BUDCALIFO PARA EL DESARROLLO DE LAS MUJERES			1 - Gasto corriente	211 - Materiales, útiles y equipos menores de oficina	39,317.70	39,317.70	39,000.00	39,000.00	11,406.41	11,406.41	11,406.41	Sin Contratos	Sin Proyectos	N/A	N/A	Validado	
Baja California Sur	Gobierno de la Entidad	Partida genérica	26	FEDERALES (APORTACIONES, SUBSIDIOS Y CONVENIOS)	Entidades no Sectorizadas	41	Fortalecimiento a la Transversalidad de la Perspectiva de Género	5010	PROGRAMA DE FORTALECIMIENTO A LA TRANSVERSALIDAD DE LA PERSPECTIVA DE GÉNERO	INSTITUTO BUDCALIFO PARA EL DESARROLLO DE LAS MUJERES			1 - Gasto corriente	212 - Materiales y útiles de impresión y reproducción	3,000.00	3,000.00	1,300.00	1,000.00	2,946.42	2,946.42	2,946.42	Sin Contratos	Sin Proyectos	N/A	N/A	validado	

Modalidad	Ramo/siglas	Tipo del Recurso	Clave del Recurso	Fuente de Financiamiento	Descripción Ramo	Clave Programa	Descripción Programa	Clave Programa	Programa o Fondo Concurso - Convenio	Dependencia Coordinadora	Beneficiario Canalizar	Subsidio	Ramo de Origen	Partida	Aprobado	Modificado	Recaudado (Ministrado)	Comprometido	Devengado	Ejercido	Pagado	Concurrente	Proyectos	Pagado Subsi	Pagado SF	Estatus	Observaciones/Comentarios
Baja California Sur	Gobierno de la Entidad	Participaciones genéricas	2018	FEDERALES (APORTACIONES, SUBSIDIOS Y CONVENIOS)	Entidades no Sectorizadas	47	Fortalecimiento a la Transversalidad de la Perspectiva de Genero	5018	PROGRAMA DE FORTALECIMIENTO A LA TRANSVERSALIDAD DE LA PERSPECTIVA DE GENERO	INSTITUTO SUDCALIFORNIANO DE LAS MUJERES BCS			1 - Gasto corriente	215 - Material de información digital	2,000.00	2,000.00	2,000.00	2,000.00	0.00	0.00	0.00	Sin Contratos	Sin Proyectos	N A	N A	Validado	
Baja California Sur	Gobierno de la Entidad	Participaciones genéricas	2018	FEDERALES (APORTACIONES, SUBSIDIOS Y CONVENIOS)	Entidades no Sectorizadas	47	Fortalecimiento a la Transversalidad de la Perspectiva de Genero	5018	PROGRAMA DE FORTALECIMIENTO A LA TRANSVERSALIDAD DE LA PERSPECTIVA DE GENERO	INSTITUTO SUDCALIFORNIANO DE LAS MUJERES BCS			1 - Gasto corriente	261 - Combustibles, lubricantes y aditivos	6,000.00	6,000.00	6,000.00	6,000.00	5,980.00	5,980.00	5,980.00	Sin Contratos	Sin Proyectos	N A	N A	Validado	
Baja California Sur	Gobierno de la Entidad	Participaciones genéricas	2018	FEDERALES (APORTACIONES, SUBSIDIOS Y CONVENIOS)	Entidades no Sectorizadas	47	Fortalecimiento a la Transversalidad de la Perspectiva de Genero	5018	PROGRAMA DE FORTALECIMIENTO A LA TRANSVERSALIDAD DE LA PERSPECTIVA DE GENERO	INSTITUTO SUDCALIFORNIANO DE LAS MUJERES BCS			1 - Gasto corriente	214 - Materiales, útiles y equipos menores de tecnologías de la información	1,000.00	1,000.00	1,000.00	1,000.00	1,958.00	1,958.00	1,958.00	Sin Contratos	Sin Proyectos	N A	N A	Validado	
Baja California Sur	Gobierno de la Entidad	Participaciones genéricas	2018	FEDERALES (APORTACIONES, SUBSIDIOS Y CONVENIOS)	Entidades no Sectorizadas	47	Fortalecimiento a la Transversalidad de la Perspectiva de Genero	5018	PROGRAMA DE FORTALECIMIENTO A LA TRANSVERSALIDAD DE LA PERSPECTIVA DE GENERO	INSTITUTO SUDCALIFORNIANO DE LAS MUJERES BCS			1 - Gasto corriente	121 - Honorarios asimilables a salarios	188,000.00	188,000.00	188,000.00	188,000.00	188,000.00	188,000.00	188,000.00	Sin Contratos	Sin Proyectos	N/A	N A	Validado	
Baja California Sur	Gobierno de la Entidad	Participaciones genéricas	2018	FEDERALES (APORTACIONES, SUBSIDIOS Y CONVENIOS)	Entidades no Sectorizadas	47	Fortalecimiento a la Transversalidad de la Perspectiva de Genero	5018	PROGRAMA DE FORTALECIMIENTO A LA TRANSVERSALIDAD DE LA PERSPECTIVA DE GENERO	INSTITUTO SUDCALIFORNIANO DE LAS MUJERES BCS			1 - Gasto corriente	214 - Materiales, útiles y equipos menores de oficina	2,000.00	2,000.00	2,000.00	1,000.00	2,000.00	2,000.00	2,000.00	Sin Contratos	Sin Proyectos	N A	N A	Validado	
Baja California Sur	Gobierno de la Entidad	Participaciones genéricas	2018	FEDERALES (APORTACIONES, SUBSIDIOS Y CONVENIOS)	Entidades no Sectorizadas	47	Fortalecimiento a la Transversalidad de la Perspectiva de Genero	5018	PROGRAMA DE FORTALECIMIENTO A LA TRANSVERSALIDAD DE LA PERSPECTIVA DE GENERO	INSTITUTO SUDCALIFORNIANO DE LAS MUJERES BCS			1 - Gasto corriente	121 - Honorarios asimilables a salarios	1,131,000.00	1,131,000.00	1,131,000.00	1,131,000.00	1,131,000.00	1,131,000.00	1,131,000.00	Sin Contratos	Sin Proyectos	N A	N A	Validado	
Baja California Sur	Gobierno de la Entidad	Participaciones genéricas	2018	FEDERALES (APORTACIONES, SUBSIDIOS Y CONVENIOS)	Entidades no Sectorizadas	47	Fortalecimiento a la Transversalidad de la Perspectiva de Genero	5018	PROGRAMA DE FORTALECIMIENTO A LA TRANSVERSALIDAD DE LA PERSPECTIVA DE GENERO	INSTITUTO SUDCALIFORNIANO DE LAS MUJERES BCS			1 - Gasto corriente	214 - Materiales, útiles y equipos menores de oficina	60,000.00	60,000.00	60,000.00	60,000.00	57,041.60	57,041.60	57,041.60	Sin Contratos	Sin Proyectos	N A	N A	Validado	
Baja California Sur	Gobierno de la Entidad	Participaciones genéricas	2018	FEDERALES (APORTACIONES, SUBSIDIOS Y CONVENIOS)	Entidades no Sectorizadas	47	Fortalecimiento a la Transversalidad de la Perspectiva de Genero	5018	PROGRAMA DE FORTALECIMIENTO A LA TRANSVERSALIDAD DE LA PERSPECTIVA DE GENERO	INSTITUTO SUDCALIFORNIANO DE LAS MUJERES BCS			1 - Gasto corriente	215 - Materiales y útiles de enseñanza y equipos	14,000.00	14,000.00	14,000.00	14,000.00	14,040.00	14,040.00	14,040.00	Sin Contratos	Sin Proyectos	N A	N A	Validado	
Baja California Sur	Gobierno de la Entidad	Participaciones genéricas	2018	FEDERALES (APORTACIONES, SUBSIDIOS Y CONVENIOS)	Entidades no Sectorizadas	47	Fortalecimiento a la Transversalidad de la Perspectiva de Genero	5018	PROGRAMA DE FORTALECIMIENTO A LA TRANSVERSALIDAD DE LA PERSPECTIVA DE GENERO	INSTITUTO SUDCALIFORNIANO DE LAS MUJERES BCS			1 - Gasto corriente	361 - Comunicación social y publicidad	100,000.00	100,000.00	100,000.00	30,670.00	100,000.00	100,000.00	100,000.00	Sin Contratos	Sin Proyectos	N A	N A	Validado	
Baja California Sur	Gobierno de la Entidad	Participaciones genéricas	2018	FEDERALES (APORTACIONES, SUBSIDIOS Y CONVENIOS)	Entidades no Sectorizadas	47	Fortalecimiento a la Transversalidad de la Perspectiva de Genero	5018	PROGRAMA DE FORTALECIMIENTO A LA TRANSVERSALIDAD DE LA PERSPECTIVA DE GENERO	INSTITUTO SUDCALIFORNIANO DE LAS MUJERES BCS			1 - Gasto corriente	218 - Servicios postales y telegráficos	7,474.80	7,474.80	7,474.80	7,474.80	5,113.52	5,113.52	5,113.52	Sin Contratos	Sin Proyectos	N A	N A	Validado	
Baja California Sur	Gobierno de la Entidad	Participaciones genéricas	2018	FEDERALES (APORTACIONES, SUBSIDIOS Y CONVENIOS)	Entidades no Sectorizadas	47	Fortalecimiento a la Transversalidad de la Perspectiva de Genero	5018	PROGRAMA DE FORTALECIMIENTO A LA TRANSVERSALIDAD DE LA PERSPECTIVA DE GENERO	INSTITUTO SUDCALIFORNIANO DE LAS MUJERES BCS			1 - Gasto corriente	323 - Servicios de arrendamiento financiero de bienes informáticos y de telecomunicaciones	150,000.00	150,000.00	150,000.00	75,000.00	75,000.00	75,000.00	75,000.00	Sin Contratos	Sin Proyectos	N A	N A	Validado	

Ente Público	Municipio	Tipo de Recurso	Clave de Recurso	Ramo	Clave Ramo	Descripción Programa	Clave Programa	Programa Federal (Concurrente) - Específico	Consolidado, Concurrente	Recurso Federal Transferido	Rendimientos	Tipo de Gasto	Capítulo	Aprobado	Modificado	Recaudado / Ministrado	Comprometido	Devengado	Ejercido	Pagado	Subsidios	Proyectos	Registro MIDP	Propósito SI	Estatus	Observaciones/Comentarios
Baja California Sur	Gobierno de la Entidad	Participaciones	28	PRIMERA (APORTACIONES, SUBSIDIOS Y CONVENIOS)	Ejercicio no Sectorizados	47	Fortalecimiento a la Transversalidad de la Perspectiva de Género	3010	PROGRAMA DE FORTALECIMIENTO A LA TRANSVERSALIDAD DE LA PERSPECTIVA DE GÉNERO	INSTITUTO SUDCALIFORNIANO DE LAS MUJERES			1 - Gasto corriente	334 - Servicios de capacitación	1,277,800.00	1,277,800.00	1,225,600.00	1,225,800.00	589,500.00	589,500.00	589,500.00	Sin Convenio	Sin Proyectos	N/A	N/A	Validado	
Baja California Sur	Gobierno de la Entidad	Participaciones	28	FEDERALES (APORTACIONES, SUBSIDIOS Y CONVENIOS)	Entidades no Sectorizadas	47	Fortalecimiento a la Transversalidad de la Perspectiva de Género	3010	PROGRAMA DE FORTALECIMIENTO A LA TRANSVERSALIDAD DE LA PERSPECTIVA DE GÉNERO	INSTITUTO SUDCALIFORNIANO DE LAS MUJERES			1 - Gasto corriente	335 - Servicios de diseño, arquitectura, ingeniería y actividades relacionadas	1,804,700.00	1,804,700.00	1,804,700.00	1,804,700.00	725,148.80	725,148.80	725,148.80	Sin Convenio	Sin Proyectos	N/A	N/A	Validado	
Baja California Sur	Gobierno de la Entidad	Participaciones	28	FEDERALES (APORTACIONES, SUBSIDIOS Y CONVENIOS)	Entidades no Sectorizadas	47	Fortalecimiento a la Transversalidad de la Perspectiva de Género	3010	PROGRAMA DE FORTALECIMIENTO A LA TRANSVERSALIDAD DE LA PERSPECTIVA DE GÉNERO	INSTITUTO SUDCALIFORNIANO DE LAS MUJERES			1 - Gasto corriente	338 - Servicios de apoyo administrativo, traducción, fotocopiado e impresión	78,400.00	78,400.00	58,400.00	58,400.00	13,200.00	13,200.00	13,200.00	Sin Convenio	Sin Proyectos	N/A	N/A	Validado	
Baja California Sur	Gobierno de la Entidad	Participaciones	28	FEDERALES (APORTACIONES, SUBSIDIOS Y CONVENIOS)	Entidades no Sectorizadas	47	Fortalecimiento a la Transversalidad de la Perspectiva de Género	3010	PROGRAMA DE FORTALECIMIENTO A LA TRANSVERSALIDAD DE LA PERSPECTIVA DE GÉNERO	INSTITUTO SUDCALIFORNIANO DE LAS MUJERES			1 - Gasto corriente	371 - Pasajes aéreos	80,000.00	80,000.00	80,000.00	80,000.00	34,999.98	34,999.98	34,999.98	Sin Convenio	Sin Proyectos	N/A	N/A	Validado	
Baja California Sur	Gobierno de la Entidad	Participaciones	28	FEDERALES (APORTACIONES, SUBSIDIOS Y CONVENIOS)	Entidades no Sectorizadas	47	Fortalecimiento a la Transversalidad de la Perspectiva de Género	3010	PROGRAMA DE FORTALECIMIENTO A LA TRANSVERSALIDAD DE LA PERSPECTIVA DE GÉNERO	INSTITUTO SUDCALIFORNIANO DE LAS MUJERES			1 - Gasto corriente	217 - Materiales y útiles de impresión y reproducción	5,000.00	5,000.00	5,000.00	5,000.00	5,000.00	5,000.00	5,000.00	Sin Convenio	Sin Proyectos	N/A	N/A	Validado	
Baja California Sur	Gobierno de la Entidad	Participaciones	28	FEDERALES (APORTACIONES, SUBSIDIOS Y CONVENIOS)	Entidades no Sectorizadas	47	Fortalecimiento a la Transversalidad de la Perspectiva de Género	3010	PROGRAMA DE FORTALECIMIENTO A LA TRANSVERSALIDAD DE LA PERSPECTIVA DE GÉNERO	INSTITUTO SUDCALIFORNIANO DE LAS MUJERES			1 - Gasto corriente	261 - Combustibles, lubricantes y aditivos	5,000.00	5,000.00	5,000.00	5,000.00	5,000.00	5,000.00	5,000.00	Sin Convenio	Sin Proyectos	N/A	N/A	Validado	
Baja California Sur	Gobierno de la Entidad	Participaciones	28	FEDERALES (APORTACIONES, SUBSIDIOS Y CONVENIOS)	Entidades no Sectorizadas	47	Fortalecimiento a la Transversalidad de la Perspectiva de Género	3010	PROGRAMA DE FORTALECIMIENTO A LA TRANSVERSALIDAD DE LA PERSPECTIVA DE GÉNERO	INSTITUTO SUDCALIFORNIANO DE LAS MUJERES			1 - Gasto corriente	218 - Servicios postales y telegráficos	1,000.00	1,000.00	1,000.00	1,000.00	0.00	0.00	0.00	Sin Convenio	Sin Proyectos	N/A	N/A	Validado	
Baja California Sur	Gobierno de la Entidad	Participaciones	28	FEDERALES (APORTACIONES, SUBSIDIOS Y CONVENIOS)	Entidades no Sectorizadas	47	Fortalecimiento a la Transversalidad de la Perspectiva de Género	3010	PROGRAMA DE FORTALECIMIENTO A LA TRANSVERSALIDAD DE LA PERSPECTIVA DE GÉNERO	INSTITUTO SUDCALIFORNIANO DE LAS MUJERES			1 - Gasto corriente	372 - Viáticos en el país	60,000.00	60,000.00	60,000.00	60,000.00	41,685.41	41,685.41	41,685.41	Sin Convenio	Sin Proyectos	N/A	N/A	Validado	
Baja California Sur	Gobierno de la Entidad	Programa presupuestario	2018	PROPIOS (APORTACIONES, SUBSIDIOS Y CONVENIOS)	Cultura	48	Programa de Apoyos a la Cultura	3268	Sin Especificar	Sin Estado Fiscal	3.39	0.00		Inversión en Programas Presupuestarios	50,000,000.00	50,000,000.00	50,000,000.00	766,701.61	766,701.61	766,701.61	703,371.90	Sin Convenio	Sin Proyectos	1,050,000.00	n/a		
Baja California Sur	Gobierno de la Entidad	Participaciones	28	FEDERALES (APORTACIONES, SUBSIDIOS Y CONVENIOS)	Cultura	48	Programa de Apoyos a la Cultura	3268	Proyectos Apoyo a la Cultura	Inst. Sudcaliforniano de Cultura			1 - Gasto corriente	215 - Refacciones y accesorios menores	20,040.00	20,040.00	10,040.00	0.00	0.00	0.00	0.00	Sin Convenio	Sin Proyectos	N/A	N/A	Validado	
Baja California Sur	Gobierno de la Entidad	Participaciones	28	FEDERALES (APORTACIONES, SUBSIDIOS Y CONVENIOS)	Cultura	48	Programa de Apoyos a la Cultura	3268	Proy. de Apoyo a la Cultura	Inst. Sudcaliforniano de Cultura			1 - Gasto corriente	325 - Arrendamiento de maquinaria y equipo de apoyo administrativo, educacional y recreativo	36,360.00	36,360.00	36,360.00	0.00	0.00	0.00	0.00	Sin Convenio	Sin Proyectos	N/A	N/A	Validado	
Baja California Sur	Gobierno de la Entidad	Participaciones	28	FEDERALES (APORTACIONES, SUBSIDIOS Y CONVENIOS)	Cultura	48	Programa de Apoyos a la Cultura	3268	Proy. de Apoyo a la Cultura	Inst. Sudcaliforniano de Cultura			1 - Gasto corriente	326 - Arrendamiento de equipo de transporte	192,480.00	192,480.00	192,480.00	21,600.00	21,600.00	21,600.00	21,600.00	Sin Convenio	Sin Proyectos	N/A	N/A	Validado	

Ente	Municipio	Tipo de Registro	Clave de Registro	Tipo de Recurso	Descripción Ramo	Clave Ramo	Descripción Programa	Clave Programa	Programa Fondo Convenido - Reprogramado	Dependencia Ejecutora	Dependencia Normativa	Subsidio	Tipo de Gasto	Partida	Aprobado	Modificado	Devengado (Ministrado)	Comprometido	Devengado	Ejercido	Pagado	Contratado	Proyectado	Pagado No DP	Pagado DP	Validado	Observaciones/Aclaraciones
Baja California Sur	Gobierno del Estado	Partida genérica	2018	FEDERALES (APORTACIONES, SUBSIDIOS Y CONVENIOS)	Cultura	48	Programas de Apoyos a la Cultura	5788	Proy de Apoyo a la Cultura	Inst Sudcaliforniano de Cultura			1 - Gasto corriente	215 - Materiales de información y materiales de soporte	150,158.00	150,158.00	146,968.00	0.00	0.00	0.00	0.00	Sin Contratos	Sin Proyectos	N/A	N/A	Validado	
Baja California Sur	Gobierno del Estado	Partida genérica	2018	FEDERALES (APORTACIONES, SUBSIDIOS Y CONVENIOS)	Cultura	48	Programas de Apoyos a la Cultura	5788	Proy de Apoyo a la Cultura	Inst Sudcaliforniano de Cultura			1 - Gasto corriente	2211 - Productos alimenticios para personas	21,814.36	21,814.36	21,814.36	0.00	0.00	0.00	0.00	Sin Contratos	Sin Proyectos	N/A	N/A	Validado	
Baja California Sur	Gobierno del Estado	Partida genérica	2018	FEDERALES (APORTACIONES, SUBSIDIOS Y CONVENIOS)	Cultura	48	Programas de Apoyos a la Cultura	5788	Proy de Apoyo a la Cultura	Inst Sudcaliforniano de Cultura			1 - Gasto corriente	2461 - Materiales y suministros de seguridad	5,000.00	5,000.00	5,000.00	0.00	0.00	0.00	0.00	Sin Contratos	Sin Proyectos	N/A	N/A	Validado	
Baja California Sur	Gobierno del Estado	Partida genérica	2018	FEDERALES (APORTACIONES, SUBSIDIOS Y CONVENIOS)	Cultura	48	Programas de Apoyos a la Cultura	5788	Proy de Apoyo a la Cultura	Inst Sudcaliforniano de Cultura			1 - Gasto corriente	2461 - Material eléctrico y electrónico	14,036.00	14,036.00	14,036.00	0.00	0.00	0.00	0.00	Sin Contratos	Sin Proyectos	N/A	N/A	Validado	
Baja California Sur	Gobierno del Estado	Partida genérica	2018	FEDERALES (APORTACIONES, SUBSIDIOS Y CONVENIOS)	Cultura	48	Programas de Apoyos a la Cultura	5788	Proy de Apoyo a la Cultura	Inst Sudcaliforniano de Cultura			1 - Gasto corriente	2491 - Otros materiales y artículos de construcción y reparación	12,864.00	12,864.00	12,864.00	0.00	0.00	0.00	0.00	Sin Contratos	Sin Proyectos	N/A	N/A	Validado	
Baja California Sur	Gobierno del Estado	Partida genérica	2018	FEDERALES (APORTACIONES, SUBSIDIOS Y CONVENIOS)	Cultura	48	Programas de Apoyos a la Cultura	5788	Proy de Apoyo a la Cultura	Inst Sudcaliforniano de Cultura			1 - Gasto corriente	2911 - Herramientas menores	30,000.00	30,000.00	30,000.00	0.00	0.00	0.00	0.00	Sin Contratos	Sin Proyectos	N/A	N/A	Validado	
Baja California Sur	Gobierno del Estado	Partida genérica	2018	FEDERALES (APORTACIONES, SUBSIDIOS Y CONVENIOS)	Cultura	48	Programas de Apoyos a la Cultura	5788	Proy de Apoyo a la Cultura	Inst Sudcaliforniano de Cultura			1 - Gasto corriente	2911 - Refacciones y accesorios menores de equipo de cómputo y tecnologías de la información	24,841.42	24,841.42	24,841.42	0.00	0.00	0.00	0.00	Sin Contratos	Sin Proyectos	N/A	N/A	Validado	
Baja California Sur	Gobierno del Estado	Partida genérica	2018	FEDERALES (APORTACIONES, SUBSIDIOS Y CONVENIOS)	Cultura	48	Programas de Apoyos a la Cultura	5788	Proy de Apoyo a la Cultura	Inst Sudcaliforniano de Cultura			1 - Gasto corriente	3111 - Servicios de energía eléctrica	324,000.01	324,000.01	324,000.01	26,618.73	26,618.73	54,011.15	54,011.15	Sin Contratos	Sin Proyectos	N/A	N/A	Validado	
Baja California Sur	Gobierno del Estado	Partida genérica	2018	FEDERALES (APORTACIONES, SUBSIDIOS Y CONVENIOS)	Cultura	48	Programas de Apoyos a la Cultura	5788	Proy de Apoyo a la Cultura	Inst Sudcaliforniano de Cultura			1 - Gasto corriente	3171 - Paquetes informáticos	73,733.30	73,733.30	73,733.30	0.00	0.00	0.00	0.00	Sin Contratos	Sin Proyectos	N/A	N/A	Validado	
Baja California Sur	Gobierno del Estado	Partida genérica	2018	FEDERALES (APORTACIONES, SUBSIDIOS Y CONVENIOS)	Cultura	48	Programas de Apoyos a la Cultura	5788	Proy de Apoyo a la Cultura	Inst Sudcaliforniano de Cultura			1 - Gasto corriente	3751 - Viáticos en el desempeño de labores de seguridad y protección	114,472.78	114,472.78	114,472.78	0.00	0.00	0.00	0.00	Sin Contratos	Sin Proyectos	N/A	N/A	Validado	
Baja California Sur	Gobierno del Estado	Partida genérica	2018	FEDERALES (APORTACIONES, SUBSIDIOS Y CONVENIOS)	Cultura	48	Programas de Apoyos a la Cultura	5788	Proy de Apoyo a la Cultura	Inst Sudcaliforniano de Cultura			1 - Gasto corriente	3821 - Gastos de orden social y cultural	1,436,711.20	1,436,711.20	1,436,711.20	0.00	0.00	0.00	0.00	Sin Contratos	Sin Proyectos	N/A	N/A	Validado	
Baja California Sur	Gobierno del Estado	Partida genérica	2018	FEDERALES (APORTACIONES, SUBSIDIOS Y CONVENIOS)	Cultura	48	Programas de Apoyos a la Cultura	5788	Proy de Apoyo a la Cultura	Inst Sudcaliforniano de Cultura			1 - Gasto corriente	3841 - Exposiciones	412,000.00	412,000.00	412,000.00	0.00	0.00	0.00	0.00	Sin Contratos	Sin Proyectos	N/A	N/A	Validado	
Baja California Sur	Gobierno del Estado	Partida genérica	2018	FEDERALES (APORTACIONES, SUBSIDIOS Y CONVENIOS)	Cultura	48	Programas de Apoyos a la Cultura	5788	Proy de Apoyo a la Cultura	Inst Sudcaliforniano de Cultura			1 - Gasto corriente	3851 - Impuesto sobre Nóminas y otros que se deriven de una relación laboral	113,400.00	113,400.00	113,400.00	86,051.00	86,051.00	94,617.61	0.00	Sin Contratos	Sin Proyectos	N/A	N/A	Validado	
Baja California Sur	Gobierno del Estado	Partida genérica	2018	FEDERALES (APORTACIONES, SUBSIDIOS Y CONVENIOS)	Cultura	48	Programas de Apoyos a la Cultura	5788	Proy de Apoyo a la Cultura	Inst Sudcaliforniano de Cultura			1 - Gasto corriente	3911 - Servicios funerarios y de cementerios	148,400.00	148,400.00	148,400.00	0.00	0.00	0.00	0.00	Sin Contratos	Sin Proyectos	N/A	N/A	Validado	

Ejercicio	Municipio	Tipo de Registro	Clave de Presupuesto	Tipo de Recurso	Descripción Ramo	Clave Ramo	Descripción Programa	Clave Programa	Programa Sujeto a Reglas de Operación - Especifico	Dependencia Ejecutora	Fecha de Inicio del Proyecto	Avance Físico	Tipo de Gasto	Partida	Aprobado	Modificado	Devengado	Ejercido	Pagado	Convenio	Proyecto	Pagado APCP	Pagado %	ESTATUS	Observaciones Capturista
Baja California Sur	Gobierno de la Entidad	Partida genérica	2018	FEDERALES (APORTACIONES, SUBSIDIOS Y CONVENIOS)	Cultura	48	Programa de Apoyo a la Cultura	3268	Proy de Apoyo a la Cultura	Inst Sudcalifornio no de Cultura			1 - Gasto corriente	441 - Becas y otras ayudas para programas de capacitación	14,000.00	14,000.00	14,000.00	0.00	0.00	0.00	Sin Contrato	Sin Proyecto	N/A	N/A	Validado	
Baja California Sur	Gobierno de la Entidad	Partida genérica	2018	FEDERALES (APORTACIONES, SUBSIDIOS Y CONVENIOS)	Cultura	48	Programa de Apoyo a la Cultura	3268	Proy de Apoyo a la Cultura	Inst Sudcalifornio no de Cultura			2 - Gasto de inversión	511 - Muebles de oficina y estantería	52,619.80	52,619.80	52,619.80	0.00	0.00	0.00	Sin Contrato	Sin Proyecto	N/A	N/A	validado	
Baja California Sur	Gobierno de la Entidad	Partida genérica	2018	FEDERALES (APORTACIONES, SUBSIDIOS Y CONVENIOS)	Cultura	48	Programa de Apoyo a la Cultura	3268	Proy de Apoyo a la Cultura	Inst Sudcalifornio no de Cultura			2 - Gasto de inversión	515 - Computadoras y equipo periférico de tecnologías de la información	498,774.20	498,774.20	498,774.20	0.00	0.00	0.00	Sin Contrato	Sin Proyecto	N/A	N/A	validado	
Baja California Sur	Gobierno de la Entidad	Partida genérica	2018	FEDERALES (APORTACIONES, SUBSIDIOS Y CONVENIOS)	Cultura	48	Programa de Apoyo a la Cultura	3268	Proy de Apoyo a la Cultura	Inst Sudcalifornio no de Cultura			2 - Gasto de inversión	519 - Otros mobiliarios y equipos de administración, educacional y recreativo	388,791.64	388,791.64	388,791.64	0.00	0.00	0.00	Sin Contrato	Sin Proyecto	N/A	N/A	validado	
Baja California Sur	Gobierno de la Entidad	Partida genérica	2018	FEDERALES (APORTACIONES, SUBSIDIOS Y CONVENIOS)	Cultura	48	Programa de Apoyo a la Cultura	3268	Proy de Apoyo a la Cultura	Inst Sudcalifornio no de Cultura			1 - Gasto corriente	121 - Honorarios asimilables a salarios	1,774,871.32	1,774,871.32	1,774,871.32	442,886.71	442,886.71	442,886.71	Sin Contrato	Sin Proyecto	N/A	N/A	Validado	
Baja California Sur	Gobierno de la Entidad	Partida genérica	2018	FEDERALES (APORTACIONES, SUBSIDIOS Y CONVENIOS)	Cultura	48	Programa de Apoyo a la Cultura	3268	Proy de Apoyo a la Cultura	Inst Sudcalifornio no de Cultura			1 - Gasto corriente	211 - Materiales, útiles y equipos menores de oficina	18,384.00	18,384.00	18,384.00	0.00	0.00	0.00	Sin Contrato	Sin Proyecto	N/A	N/A	Validado	
Baja California Sur	Gobierno de la Entidad	Partida genérica	2018	FEDERALES (APORTACIONES, SUBSIDIOS Y CONVENIOS)	Cultura	48	Programa de Apoyo a la Cultura	3268	Proy de Apoyo a la Cultura	Inst Sudcalifornio no de Cultura			1 - Gasto corriente	212 - Materiales y útiles de impresión y reproducción	2,700.00	2,700.00	2,700.00	0.00	0.00	0.00	Sin Contrato	Sin Proyecto	N/A	N/A	Validado	
Baja California Sur	Gobierno de la Entidad	Partida genérica	2018	FEDERALES (APORTACIONES, SUBSIDIOS Y CONVENIOS)	Cultura	48	Programa de Apoyo a la Cultura	3268	Proy de Apoyo a la Cultura	Inst Sudcalifornio no de Cultura			1 - Gasto corriente	214 - Materiales, útiles y equipos menores de tecnologías de la información y comunicaciones	14,830.11	14,830.11	14,830.11	0.00	0.00	0.00	Sin Contrato	Sin Proyecto	N/A	N/A	validado	
Baja California Sur	Gobierno de la Entidad	Partida genérica	2018	FEDERALES (APORTACIONES, SUBSIDIOS Y CONVENIOS)	Cultura	48	Programa de Apoyo a la Cultura	3268	Proy de Apoyo a la Cultura	Inst Sudcalifornio no de Cultura			1 - Gasto corriente	329 - Otros arrendamientos	11,744.80	11,744.80	11,744.80	0.00	0.00	0.00	Sin Contrato	Sin Proyecto	N/A	N/A	validado	
Baja California Sur	Gobierno de la Entidad	Partida genérica	2018	FEDERALES (APORTACIONES, SUBSIDIOS Y CONVENIOS)	Cultura	48	Programa de Apoyo a la Cultura	3268	Proy de Apoyo a la Cultura	Inst Sudcalifornio no de Cultura			1 - Gasto corriente	336 - Servicios de apoyo administrativo, traducción, fotocopiado e impresión	836,970.84	836,970.84	836,970.84	0.00	0.00	0.00	Sin Contrato	Sin Proyecto	N/A	N/A	validado	
Baja California Sur	Gobierno de la Entidad	Partida genérica	2018	FEDERALES (APORTACIONES, SUBSIDIOS Y CONVENIOS)	Cultura	48	Programa de Apoyo a la Cultura	3268	Proy de Apoyo a la Cultura	Inst Sudcalifornio no de Cultura			1 - Gasto corriente	339 - Servicios profesionales, científicos y técnicos integrales	1,723,888.25	1,723,888.25	1,723,888.25	61,713.50	61,713.50	61,713.50	Sin Contrato	Sin Proyecto	N/A	N/A	validado	
Baja California Sur	Gobierno de la Entidad	Partida genérica	2018	FEDERALES (APORTACIONES, SUBSIDIOS Y CONVENIOS)	Cultura	48	Proy de Apoyo a la Cultura	3268	Proy de Apoyo a la Cultura	Inst Sudcalifornio no de Cultura			1 - Gasto corriente	341 - Pólizas de seguros	1,115.30	1,115.30	1,115.30	0.00	0.00	0.00	Sin Contrato	Sin Proyecto	N/A	N/A	validado	
Baja California Sur	Gobierno de la Entidad	Partida genérica	2018	FEDERALES (APORTACIONES, SUBSIDIOS Y CONVENIOS)	Cultura	48	Programa de Apoyo a la Cultura	3268	Proy de Apoyo a la Cultura	Inst Sudcalifornio no de Cultura			1 - Gasto corriente	351 - Conservación, mantenimiento y reparación	19,230.00	19,230.00	19,230.00	19,230.00	19,230.00	19,230.00	Sin Contrato	Sin Proyecto	N/A	N/A	Validado	
Baja California Sur	Comondú	Partida genérica	2018	FEDERALES (APORTACIONES, SUBSIDIOS Y CONVENIOS)	Gobernación	4	Subsidios en materia de seguridad pública	4301	Sin Clasificar	Sin Clasificar	0.00	0.00		1 - Capítulo 1000 Servicios personales	8,774,659.00	13,315,339.00	10,013,504.30	8,788,143.91	8,811,885.30	8,811,885.30	Sin Contrato	Sin Proyecto	N/A	N/A		

GOBIERNO DE BAJA CALIFORNIA SUR
SECRETARIA DE FINANZAS Y ADMINISTRACIÓN
DIRECCIÓN DE CONTABILIDAD

Informe sobre Ejercicio, Destino y Resultados de los Recursos Federales Transferidos a las Entidades Federativas y Municipios
Avance Financiero
Ciclo Reportado: 2018
Periodo Reportado: Tercer Trimestre

GOBIERNO DE BAJA CALIFORNIA SUR
MEJOR FUTURO

Poderes	Municipios	Tipo de Recursos	Clave del Ramo	Ramo	Unidad Responsable	Clave Programa	Programa	Clave Programa Federal	Denominación Programa Federal	Dependencia Ejecutora	Recaudación Federal	Recaudación Estatal	Tipo de Gasto	Capítulo	Aprobado	Modificado	Devengado (Ejercido)	Comprometido	Ejercido	Pagado	Convenio	Programa	Proyecto INFOP	Avance %	ZRFT/AVI	Observaciones Explicativas
Gobierno del Estado de Baja California Sur	Comondú	Participaciones	28	RECURSOS FEDERALES (APORTACIONES, SUBSIDIOS Y CONVENIOS)	Participaciones	4	Subsidios en materia de seguridad pública	0007		AYUNTAMIENTO DE COMONDU, BCS			2 - Gasto de inversión	541 - Vehículos y Equipo Terrestre	1,800,000.00	1,800,000.00	1,800,000.00	1,584,000.00	1,584,000.00	1,584,000.00	Sin Convenio	Sin Programa	Sin Proyecto	N/A	N/A	Validado	
Gobierno del Estado de Baja California Sur	Comondú	Participaciones	28	RECURSOS FEDERALES (APORTACIONES, SUBSIDIOS Y CONVENIOS)	Participaciones	4	Subsidios en materia de seguridad pública	0007		AYUNTAMIENTO DE COMONDU, BCS			1 - Gasto corriente	273 - Vestuario y uniformes	2,000,000.00	3,648,000.00	3,648,000.00	3,648,000.00	3,648,000.00	3,648,000.00	Sin Convenio	Sin Programa	Sin Proyecto	N/A	N/A	Validado	
Gobierno del Estado de Baja California Sur	Comondú	Participaciones	28	RECURSOS FEDERALES (APORTACIONES, SUBSIDIOS Y CONVENIOS)	Participaciones	4	Subsidios en materia de seguridad pública	0007		AYUNTAMIENTO DE COMONDU, BCS			1 - Gasto corriente	331 - Asesorías para la operación de programas	1,000,000.00	748,000.00	748,000.00	748,040.00	748,040.00	748,040.00	Sin Convenio	Sin Programa	N/A	N/A	N/A	Validado	
Gobierno del Estado de Baja California Sur	Comondú	Participaciones	28	RECURSOS FEDERALES (APORTACIONES, SUBSIDIOS Y CONVENIOS)	Participaciones	4	Subsidios en materia de seguridad pública	0007		AYUNTAMIENTO DE COMONDU, BCS			1 - Gasto corriente	384 - Servicios de capacitación	2,568,150.00	2,568,150.00	2,568,150.00	1,783,793.20	1,783,793.20	1,783,793.20	Sin Convenio	Sin Programa	N/A	N/A	N/A	Validado	
Gobierno del Estado de Baja California Sur	Comondú	Participaciones	28	RECURSOS FEDERALES (APORTACIONES, SUBSIDIOS Y CONVENIOS)	Participaciones	4	Subsidios en materia de seguridad pública	0007		AYUNTAMIENTO DE COMONDU, BCS			1 - Gasto corriente	246 - Equipo de telecomunicaciones, tecnologías de la información y sistemas de seguridad	1,804,813.80	1,804,813.80	1,804,813.80	1,218,241.50	1,218,241.50	1,218,241.50	Sin Convenio	Sin Programa	N/A	N/A	N/A	Validado	
Gobierno del Estado de Baja California Sur	Comondú	Participaciones	28	RECURSOS FEDERALES (APORTACIONES, SUBSIDIOS Y CONVENIOS)	Participaciones	4	Subsidios en materia de seguridad pública	0007		AYUNTAMIENTO DE COMONDU, BCS			1 - Gasto corriente	383 - Equipo de adiestramiento para seguridad pública	150,123.00	150,123.00	150,123.00	0.00	0.00	0.00	Sin Convenio	Sin Programa	N/A	N/A	N/A	Validado	
Gobierno del Estado de Baja California Sur	Comondú	Participaciones presupuestarias	28	RECURSOS FEDERALES (APORTACIONES, SUBSIDIOS Y CONVENIOS)	Participaciones Federales	23	Programas Regionales	U083	Sin Especificar	Sin Especificar	0.00	0.00		Total del Programa Presupuestario	19,240,354.65	19,240,354.65	19,240,354.65	14,846,242.97	14,462,180.84	14,462,180.84	Sin Convenio	Sin Programa	Sin Proyecto	N/A	N/A		
Gobierno del Estado de Baja California Sur	Comondú	Participaciones	28	RECURSOS FEDERALES (APORTACIONES, SUBSIDIOS Y CONVENIOS)	Provisiones Salariales y Económicas	23	Programas Regionales	U083		AYUNTAMIENTO DE COMONDU, BCS			2 - Gasto de inversión	613 - Participación municipal	4,500,000.00	4,500,000.00	4,500,000.00	4,496,514.38	3,331,178.43	3,331,178.43	Sin Convenio	Sin Programa	N/A	N/A	N/A	Validado	
Gobierno del Estado de Baja California Sur	Comondú	Participaciones	28	RECURSOS FEDERALES (APORTACIONES, SUBSIDIOS Y CONVENIOS)	Provisiones Salariales y Económicas	33	Programas Regionales	U083		AYUNTAMIENTO DE LA PAZ, BCS			5 - Gastos de inversión	614 - Construcción de vías de comunicación	4,760,254.65	4,760,254.65	4,760,254.65	11,131,972.52	11,131,972.52	11,131,972.52	Sin Convenio	Sin Programa	N/A	N/A	N/A	Validado	
Gobierno del Estado de Baja California Sur	Loreto	Participaciones	28	RECURSOS FEDERALES (APORTACIONES, SUBSIDIOS Y CONVENIOS)	Provisiones Salariales y Económicas	33	Programas Regionales	U083		AYUNTAMIENTO DE LORETO, BCS			5 - Gastos de inversión	614 - Construcción de vías de comunicación	4,760,254.65	4,760,254.65	4,760,254.65	11,131,972.52	11,131,972.52	11,131,972.52	Sin Convenio	Sin Programa	N/A	N/A	N/A	Validado	
Gobierno del Estado de Baja California Sur	Los Cabos	Participaciones presupuestarias	28	RECURSOS FEDERALES (APORTACIONES, SUBSIDIOS Y CONVENIOS)	Provisiones Salariales y Económicas	23	Proyectos de Desarrollo Regional	U128	Sin Especificar	Sin Especificar	0.00	0.00		Total del Programa Presupuestario	36,811,381.78	36,811,381.78	36,811,381.78	36,729,881.88	35,345,819.24	35,345,819.24	Sin Convenio	Sin Programa	N/A	N/A			
Gobierno del Estado de Baja California Sur	Comondú	Participaciones	28	RECURSOS FEDERALES (APORTACIONES, SUBSIDIOS Y CONVENIOS)	Provisiones Salariales y Económicas	33	Fondo para el Fortalecimiento Financiero	U135		AYUNTAMIENTO DE COMONDU, BCS			2 - Gasto de inversión	614 - Construcción de vías de comunicación	38,411,381.78	38,411,381.78	38,208,681.68	36,208,681.68	20,178,467.24	20,178,467.24	Sin Convenio	Sin Programa	N/A	N/A	N/A	Validado	
Gobierno del Estado de Baja California Sur	Los Cabos	Participaciones presupuestarias	28	RECURSOS FEDERALES (APORTACIONES, SUBSIDIOS Y CONVENIOS)	Provisiones Salariales y Económicas	33	Fondo para el Fortalecimiento Financiero	U135	Sin Especificar	Sin Especificar	0.00	0.00		Total del Programa Presupuestario	36,811,381.78	36,811,381.78	36,708,681.68	34,519,165.61	23,178,785.61	23,178,785.61	Sin Convenio	Sin Programa	N/A	N/A			
Gobierno del Estado de Baja California Sur	Comondú	Participaciones	28	RECURSOS FEDERALES (APORTACIONES, SUBSIDIOS Y CONVENIOS)	Provisiones Salariales y Económicas	33	Fondo para el Fortalecimiento Financiero	U135	FORTALECIMIENTO FINANCIERO DEL MUNICIPIO DE COMONDU	AYUNTAMIENTO DE COMONDU, BCS			2 - Gasto de inversión	615 - Construcción de obras para abastecimiento de agua, petróleo, gas, electricidad y telecomunicaciones	3,238,864.10	3,238,864.10	3,238,864.10	0.00	0.00	0.00	Sin Convenio	Sin Programa	N/A	N/A	N/A	Validado	
Gobierno del Estado de Baja California Sur	Comondú	Participaciones	28	RECURSOS FEDERALES (APORTACIONES, SUBSIDIOS Y CONVENIOS)	Provisiones Salariales y Económicas	33	Fondo para el Fortalecimiento Financiero	U135		AYUNTAMIENTO DE COMONDU, BCS			2 - Gasto de inversión	614 - Construcción de vías de comunicación	45,300,000.01	45,300,000.01	45,300,000.01	44,728,871.58	41,618,793.81	41,618,793.81	Sin Convenio	Sin Programa	N/A	N/A	N/A	Validado	

Entidad	Municipio	Tipo de Programa	Clave de Programa	Fuente de Recursos	Descripción Corta	Clave Corta	Dependencia Ejecutora	Clave Corta	Programa / Fondo	Subprograma / Subfondo	Dependencia Normativa	Modalidad Presupuestaria	Prioridad	Tipo de Gasto	Partida	Aprobado	Modificado	Devengado	Ejercido	Pagado	Contratos	Proyectos	Pagado MIDP	Pagado II	LGCG/LFM	Observaciones/Capítulo
Baja California Sur	Comondú	Programa presupuestario	22 b	FEDERALES (APORTACIONES, SUBSIDIOS Y CONVENIOS)	Aportaciones Federales para Entidades Federativas y Municipios	33	FAIS Municipal y de las Demarcaciones Territoriales del Distrito Federal	1004	Sin Localizar	Sin Especificar	0.00	0.00		Gasto de Programa Presupuestario	[illegible]	[illegible]	[illegible]	[illegible]	[illegible]	[illegible]	Sin Contratos	Sin [illegible]	n.a.	n.a.		
Baja California Sur	Comondú	Partida genérica	31 b	FEDERALES (APORTACIONES, SUBSIDIOS Y CONVENIOS)	Aportaciones Federales para Entidades Federativas y Municipios	33	FAIS Municipal y de las Demarcaciones Territoriales del Distrito Federal	1004	APORTACIONES FED DE COMPETENCIA DEL			1 - Gasto corriente	621 - Transporte de personas por [illegible]	[illegible]	[illegible]	[illegible]	[illegible]	0.00	0.00	0.00	Sin Contratos	Sin Proyectos	N/A	n.a.	Validado	
Baja California Sur	La Paz	Partida genérica	31 b	FEDERALES (APORTACIONES, SUBSIDIOS Y CONVENIOS)	Aportaciones Federales para Entidades Federativas y Municipios	33	FAIS Municipal y de las Demarcaciones Territoriales del Distrito Federal	1004	APORTACIONES FED DE COMPETENCIA DEL			1 - Gasto corriente	611 - Remuneraciones al personal de carácter transitorio	764,881.53	764,881.53	458,906.96	458,906.96	0.00	0.00	Sin Contratos	Sin Proyectos	n.a.	n.a.	Validado	
Baja California Sur	Comondú	Partida genérica	31 b	FEDERALES (APORTACIONES, SUBSIDIOS Y CONVENIOS)	Aportaciones Federales para Entidades Federativas y Municipios	33	FAIS Municipal y de las Demarcaciones Territoriales del Distrito Federal	1004	APORTACIONES FED DE COMPETENCIA DEL			2 - Gasto de inversión	613 - Construcción de obras para el abastecimiento de agua, petróleo, gas, electricidad y telecomunicaciones	5,000,000.00	5,000,000.00	3,317,994.11	3,317,994.11	2,000,111.00	3,000,111.00	Sin Contratos	Sin Proyectos	N/A	n.a.	Validado	
Baja California Sur	Mulegé	Partida genérica	31 b	FEDERALES (APORTACIONES, SUBSIDIOS Y CONVENIOS)	Aportaciones Federales para Entidades Federativas y Municipios	33	FAIS Municipal y de las Demarcaciones Territoriales del Distrito Federal	1004	APORTACIONES FED DE COMPETENCIA DEL			2 - Gasto de inversión	621 - Edificación no habitacional	486,000.00	486,000.00	486,128.96	486,128.96	0.00	0.00	Sin Contratos	Sin Proyectos	n.a.	n.a.	Validado	
Baja California Sur	Comondú	Partida genérica	31 b	FEDERALES (APORTACIONES, SUBSIDIOS Y CONVENIOS)	Aportaciones Federales para Entidades Federativas y Municipios	33	FAIS Municipal y de las Demarcaciones Territoriales del Distrito Federal	1004	APORTACIONES FED DE COMPETENCIA DEL			2 - Gasto de inversión	611 - Edificación habitacional	24,396,444.22	24,396,444.22	24,063,892.22	24,063,892.22	3,649,212.21	3,649,212.21	Sin Contratos	Sin Proyectos	n.a.	n.a.	Validado	
Baja California Sur	Comondú	Partida genérica	31 b	FEDERALES (APORTACIONES, SUBSIDIOS Y CONVENIOS)	Aportaciones Federales para Entidades Federativas y Municipios	33	FAIS Municipal y de las Demarcaciones Territoriales del Distrito Federal	1004	APORTACIONES FED DE COMPETENCIA DEL			2 - Gasto de inversión	615 - Construcción de vías de comunicación	3,451,918.00	3,451,918.00	3,475,484.43	3,475,484.43	3,475,484.11	3,475,484.43	Sin Contratos	Sin Proyectos	n.a.	n.a.	Validado	
Baja California Sur	Comondú	Programa presupuestario	22 b	FEDERALES (APORTACIONES, SUBSIDIOS Y CONVENIOS)	Aportaciones Federales para Entidades Federativas y Municipios	33	FAIS Municipal y de las Demarcaciones Territoriales del Distrito Federal	1004	Sin Localizar	Sin Especificar	0.00	0.00		Total del Programa Presupuestario	[illegible]	[illegible]	[illegible]	[illegible]	[illegible]	[illegible]	Sin Contratos	Sin Proyectos	n.a.	n.a.		
Baja California Sur	Comondú	Partida genérica	31 b	FEDERALES (APORTACIONES, SUBSIDIOS Y CONVENIOS)	Aportaciones Federales para Entidades Federativas y Municipios	33	FAIS Municipal y de las Demarcaciones Territoriales del Distrito Federal	1004	APORTACIONES FED DE COMPETENCIA DEL			1 - Gasto corriente	711 - Donativos dentro del territorio nacional	49,114,634.00	49,114,634.00	36,636,127.00	36,636,127.00	36,636,127.00	36,636,127.00	Sin Contratos	Sin Proyectos	n.a.	n.a.	Validado	
Baja California Sur	Mulegé	Programa presupuestario	22 b	FEDERALES (APORTACIONES, SUBSIDIOS Y CONVENIOS)	Aportaciones Federales para Entidades Federativas y Municipios	33	FAIS Municipal y de las Demarcaciones Territoriales del Distrito Federal	1004	Sin Localizar	Sin Especificar	0.00	0.00		Total del Programa Presupuestario	[illegible]	[illegible]	[illegible]	[illegible]	[illegible]	[illegible]	Sin Contratos	Sin Proyectos	n.a.	n.a.		
Baja California Sur	La Paz	Partida genérica	31 b	FEDERALES (APORTACIONES, SUBSIDIOS Y CONVENIOS)	Aportaciones Federales para Entidades Federativas y Municipios	33	FAIS Municipal y de las Demarcaciones Territoriales del Distrito Federal	1004	H. Ayuntamiento de Mulegé			2 - Gasto de inversión	622 - Edificación no habitacional	[illegible]	[illegible]	[illegible]	[illegible]	[illegible]	[illegible]	Sin Contratos	Sin Proyectos	n.a.	n.a.	Validado	OBRA DE [illegible]

Ejercicio	Municipio	Tipo de Vialidad	Ciclo del Recurso	Fondo de Aportación	Programa Federal	Clave Ramo	Descripción Programa	Clave Programa	Programa Estatal Municipal	Dependencia Ejecutora	Localidad	Estatal	Tipo de Gasto	Partida	Aprobado	Modificado	Recaudado (Ministrado)	Comprometido	Devengado	Ejercido	Pagado	Contratos	Expediente	Proyecto UNICO	Pagado, %	Estatus	Observaciones/Comentarios
Baja California Sur	Mulegé	Partida genérica	2018	FEDERALES (APORTACIONES, SUBSIDIOS Y CONVENIOS)	Programa Presupuestario Federal	33	Fondo Metropolitano y de las Demarcaciones Territoriales del Distrito Federal	40CA		H. Ayuntamiento de Mulegé			1 - Gasto corriente	3000 - Servicios generales	145,413.89	145,413.89	145,413.89	145,413.89	145,413.89	145,413.89	145,413.89	Sin Contratos	Sin Proyectos	N/A	N/A	Cerrado	MEJORAMIENTO EN INMUEBLE DE LA DIRECCIÓN GENERAL DE DESARROLLO
Baja California Sur	Mulegé	Partida genérica	2018	FEDERALES (APORTACIONES, SUBSIDIOS Y CONVENIOS)	Apoyos para Proyectos Federales Productivos y Generadores de Empleo	33	Fondo Municipal de las Demarcaciones Territoriales del Distrito Federal	20A1		H. Ayuntamiento de Mulegé			1 - Gasto corriente	3000 - Servicios generales	63,984.14	63,984.14	63,984.14	63,984.14	63,984.14	63,984.14	63,984.14	Sin Contratos	Sin Proyectos	N/A	N/A	Validado	PRODIM 2018
Baja California Sur	Mulegé	Partida genérica	2018	FEDERALES (APORTACIONES, SUBSIDIOS Y CONVENIOS)	Aportaciones Federales para Entidades Federativas y Municipios	33	Fondo Municipal de las Demarcaciones Territoriales del Distrito Federal	40CA		H. Ayuntamiento de Mulegé			2 - Gasto de inversión	6131 - Construcción de calles, caminos, puentes, pasos peatonales y telecomunicaciones	9,996,481.60	9,996,481.60	9,996,481.60	9,856,831.60	9,669,945.51	9,669,945.51	9,669,945.51	Sin Contratos	Sin Proyectos	N/A	N/A	Validado	OBRAS DE MEJORAMIENTO DE AGUA Y DRENAJE EN CALLES Y CAMINOS RURALES
Baja California Sur	Mulegé	Partida genérica	2018	FEDERALES (APORTACIONES, SUBSIDIOS Y CONVENIOS)	Aportaciones Federales para Entidades Federativas y Municipios	33	Fondo Municipal de las Demarcaciones Territoriales del Distrito Federal	20M		H. Ayuntamiento de Mulegé			2 - Gasto de inversión	6131 - Construcción de calles, caminos, puentes, pasos peatonales y telecomunicaciones	7,641,358.11	7,641,358.11	7,641,358.11	7,641,358.11	7,641,358.11	7,641,358.11	7,641,358.11	Sin Contratos	Sin Proyectos	N/A	N/A	Validado	OBRAS DE PAVIMENTACIÓN, DE CAMINOS RURALES Y REHABILITACIÓN DE CALLES
Baja California Sur	Mulegé	Partida genérica	2018	FEDERALES (APORTACIONES, SUBSIDIOS Y CONVENIOS)	Aportaciones Federales para Entidades Federativas y Municipios	33	Fondo Municipal de las Demarcaciones Territoriales del Distrito Federal	40CA		H. Ayuntamiento de Mulegé			2 - Gasto de inversión	5650 - Otras inversiones	1,870,461.18	1,870,461.18	1,870,461.18	1,870,461.18	1,870,461.18	1,870,461.18	1,870,461.18	Sin Contratos	Sin Proyectos	N/A	N/A	Validado	APOYO PARA LA ADQUISICIÓN DE EQUIPAMIENTO PARA EL MANTENIMIENTO DE VIALIDADES Y PREVENCIÓN DE INCENDIOS FORESTALES EN EL MUNICIPIO DE MULEGÉ
Baja California Sur	Mulegé	Partida genérica	2018	FEDERALES (APORTACIONES, SUBSIDIOS Y CONVENIOS)	Aportaciones Federales para Entidades Federativas y Municipios	33	Fondo Municipal de las Demarcaciones Territoriales del Distrito Federal	20M		H. Ayuntamiento de Mulegé			2 - Gasto de inversión	5650 - Otras inversiones	18,500,528.90	18,500,528.90	12,871,901.90	8,870,123.05	8,870,123.05	8,870,123.05	8,870,123.05	Sin Contratos	Sin Proyectos	N/A	N/A	Validado	OBRAS DE MEJORAMIENTO DE VIVIENDA (RECAMARAS, PISOS TECHOS)
Baja California Sur	Mulegé	Partida presupuestaria	2018	FEDERALES (APORTACIONES, SUBSIDIOS Y CONVENIOS)	Aportaciones Federales para Entidades Federativas y Municipios	33	Fondo Municipal	1000	Sin Especificar	Sin Especificar	0.00	0.00		Total del Programa Presupuestario	40,726,848.00	40,726,848.00	38,544,882.00	40,726,848.00	38,544,882.00	38,544,882.00	38,544,882.00	Sin Contratos	Sin Proyectos	N/A	N/A		
Baja California Sur	Mulegé	Partida genérica	2018	FEDERALES (APORTACIONES, SUBSIDIOS Y CONVENIOS)	Aportaciones Federales para Entidades Federativas y Municipios	33	Fondo Municipal	1000		H. Ayuntamiento de Mulegé			1 - Gasto corriente	113 - Sueldos base al personal permanente	40,726,848.00	40,726,848.00	38,544,882.00	40,726,848.00	38,544,882.00	38,544,882.00	38,544,882.00	Sin Contratos	Sin Proyectos	N/A	N/A	Cerrado	
Baja California Sur	La Paz	Programa presupuestario	2018	FEDERALES (APORTACIONES, SUBSIDIOS Y CONVENIOS)	Gobernación	4	Subsidios en materia de seguridad pública	U007	Sin Especificar	Sin Especificar	84,824.00	0.00		1000 - Programa Presupuestario	17,810,290.00	17,810,290.00	17,810,290.01	12,945,825.02	12,944,296.02	12,886,296.02	12,886,296.02	Sin Contratos	Sin Proyectos	N/A	N/A		
Baja California Sur	La Paz	Partida genérica	2018	FEDERALES (APORTACIONES, SUBSIDIOS Y CONVENIOS)	Gobernación	4	Subsidios en materia de seguridad pública	U007	ANEXO TÉCNICO DEL CONVENIO ESPECIFICO DE ADHESIÓN PARA EL OTORGAMIENTO DEL FORTASEG 2018	H. AYUNTAMIENTO DE LA PAZ			1 - Gasto corriente	3000 - Servicios profesionales, científicos y técnicos generales	4,278,816.00	4,278,816.00	4,278,816.00	4,268,004.02	3,886,716.30	3,886,716.30	3,886,716.30	Sin Contratos	Sin Proyectos	N/A	N/A	Validado	
Baja California Sur	La Paz	Partida genérica	2018	FEDERALES (APORTACIONES, SUBSIDIOS Y CONVENIOS)	Gobernación	4	Subsidios en materia de seguridad pública	U007	ANEXO TÉCNICO DEL CONVENIO ESPECIFICO DE ADHESIÓN PARA EL OTORGAMIENTO DEL FORTASEG 2018	H. AYUNTAMIENTO DE LA PAZ			1 - Gasto corriente	3241 - Servicios de arrendamiento	2,100,000.00	2,100,000.00	2,100,000.00	1,961,000.00	1,810,800.00	1,810,800.00	1,810,800.00	Sin Contratos	Sin Proyectos	N/A	N/A	Validado	
Baja California Sur	La Paz	Partida genérica	2018	FEDERALES (APORTACIONES, SUBSIDIOS Y CONVENIOS)	Gobernación	4	Subsidios en materia de seguridad pública	U007	ANEXO TÉCNICO DEL CONVENIO ESPECIFICO DE ADHESIÓN PARA EL OTORGAMIENTO DEL FORTASEG 2018	H. AYUNTAMIENTO DE LA PAZ			1 - Gasto corriente	3721 - Viáticos nacionales para servidores públicos en el desempeño de funciones oficiales	25,200.00	25,200.00	25,200.00	25,200.00	25,200.00	25,200.00	25,200.00	Sin Contratos	Sin Proyectos	N/A	N/A	Validado	

GOBIERNO DE BAJA CALIFORNIA SUR
SECRETARIA DE FINANZAS Y ADMINISTRACIÓN
DIRECCIÓN DE CONTABILIDAD
Informe sobre Ejercicio, Destino y Resultados de los Recursos Federales Transferidos a las Entidades Federativas y Municipios
Avance Financiero
Ciclo Reportado: 2018
Periodo Reportado : Tercer Trimestre

GOBIERNO DE BAJA CALIFORNIA SUR
MEJOR POR NATURAL

Ente Ejecutor	Ente Ejecutor	Tipo de Recurso	Ciclo del Recurso	Fuente de Financiamiento	Descripción Ramo	Clave Ramo	Descripción Ramo	Clave Programa	Programa o Fondo (Convenio - Específico)	Dependencia Ejecutora	Recaudación Fiscalizada	Rendimientos	Tipo de Gasto	Partida	Aprobado	Modificado	Devengado (Ministrado)	Comprometido	Devengado	Ejercido	Pagado	Convenio	Programa	Proyecto Inf-CE	Proyecto Id	LGTAIPBCS	Observaciones Generales
Baja California Sur	La Paz	Fondo General	2018	FEDERALES (APORTACIONES, SUBSIDIOS Y CONVENIOS)	Gobernación	4	Subsidios en materia de seguridad pública	04CT	ANEXO TÉCNICO DEL CONVENIO ESPECÍFICO DE ADHESIÓN PARA EL OTORGAMIENTO DEL SUBSEMUN FORTASEG 2018	H. AYUNTAMIENTO DE LA PAZ			1 - Gasto corriente	371 - Pasajes aéreos nacionales	2,666,000.00	2,666,000.00	2,666,000.00	2,661,458.99	2,661,458.99	2,661,458.99	2,661,458.99	Sin Convenio	Sin Proyectos	N/A	N/A	Validado	
Baja California Sur	La Paz	Fondo General	2018	FEDERALES (APORTACIONES, SUBSIDIOS Y CONVENIOS)	Gobernación	4	Subsidios en materia de seguridad pública	04CT	ANEXO TÉCNICO DEL CONVENIO ESPECÍFICO DE ADHESIÓN PARA EL OTORGAMIENTO DEL SUBSEMUN FORTASEG 2018	H. AYUNTAMIENTO DE LA PAZ			1 - Gasto corriente	382 - Servicios de apoyo administrativo, fotocopiado e impresión	2,500,000.00	1,909,000.00	2,500,000.00	2,491,660.00	2,491,660.00	2,491,660.00	2,491,660.00	Sin Convenio	Sin Proyectos	N/A	N/A	Validado	
Baja California Sur	La Paz	Fondo General	2018	FEDERALES (APORTACIONES, SUBSIDIOS Y CONVENIOS)	Gobernación	4	Subsidios en materia de seguridad pública	04CT	ANEXO TÉCNICO DEL CONVENIO ESPECÍFICO DE ADHESIÓN PARA EL OTORGAMIENTO DEL SUBSEMUN FORTASEG 2018	H. AYUNTAMIENTO DE LA PAZ			1 - Gasto corriente	386 - Servicios de apoyo administrativo, fotocopiado e impresión	70,423.00	70,423.00	70,423.00	70,422.00	70,422.00	70,422.00	70,422.00	Sin Convenio	Sin Proyectos	N/A	N/A	Validado	
Baja California Sur	La Paz	Fondo General	2018	FEDERALES (APORTACIONES, SUBSIDIOS Y CONVENIOS)	Gobernación	4	Subsidios en materia de seguridad pública	04CT	ANEXO TÉCNICO DEL CONVENIO ESPECÍFICO DE ADHESIÓN PARA EL OTORGAMIENTO DEL SUBSEMUN FORTASEG 2018	H. AYUNTAMIENTO DE LA PAZ			2 - Gasto de inversión	515 - Equipo y aparatos audiovisuales	127,500.00	127,500.00	127,500.00	0.00	0.00	0.00	0.00	Sin Convenio	Sin Proyectos	N/A	N/A	Validado	
Baja California Sur	La Paz	Programas presupuestarios	2018	FEDERALES (APORTACIONES, SUBSIDIOS Y CONVENIOS)	Programas Regionales	23	Programas Regionales	0U02	Sin Especificar	Sin Especificar	0.00	0.00		Total del Programa Presupuestario	6,000,000.00	6,000,000.00	6,000,000.00	0.00	0.00	0.00	0.00	Sin Convenio	Sin Proyectos	N/A	N/A		
Baja California Sur	La Paz	Fondo General	2018	FEDERALES (APORTACIONES, SUBSIDIOS Y CONVENIOS)	Programas Regionales	23	Programas Regionales	0U02	PROGRAMAS REGIONALES DEL MUNICIPIO DE LA PAZ	H. AYUNTAMIENTO DE LA PAZ			2 - Gasto de inversión	612 - Edificación no habitacional	1,500,000.00	2,500,000.00	1,500,000.00	0.00	0.00	0.00	0.00	Sin Convenio	Sin Proyectos	N/A	N/A	Validado	
Baja California Sur	La Paz	Fondo General	2018	FEDERALES (APORTACIONES, SUBSIDIOS Y CONVENIOS)	Programas Regionales	23	Programas Regionales	0U02	PROGRAMAS REGIONALES DEL MUNICIPIO DE LA PAZ	H. AYUNTAMIENTO DE LA PAZ			2 - Gasto de inversión	614 - Construcción de obras para el abastecimiento de agua, riego y saneamiento	1,500,000.00	1,500,000.00	1,500,000.00	0.00	0.00	0.00	0.00	Sin Convenio	Sin Proyectos	N/A	N/A	Validado	
Baja California Sur	La Paz	Programas presupuestarios	2018		Aportaciones a la Seguridad Pública de los Estados y del Distrito Federal	33	FASP	0003	Sin Especificar	Sin Especificar	N/A	N/A		Total del Programa Presupuestario	N/A	N/A	N/A	N/A	N/A	N/A	N/A	Sin Convenio	Sin Proyectos	N/A	N/A		
Baja California Sur	La Paz	Programas presupuestarios	2018	FEDERALES (APORTACIONES, SUBSIDIOS Y CONVENIOS)	Aportaciones Federales para Entidades Federativas y Municipios	33	FAIS Municipal y de las Demarcaciones Territoriales del Distrito Federal	0U04	Sin Especificar	Sin Especificar	1,147.00	0.00		Total del Programa Presupuestario	58,958,985,985.00	58,958,985,985.00	55,545,264,0...	56,512,[illegible]8.00	41,183,745,[illegible]0.00	41,183,793.30	42,281,913.30	Sin Convenio	Sin Proyectos	N/A	N/A		
Baja California Sur	La Paz	Fondo General	2018	FEDERALES (APORTACIONES, SUBSIDIOS Y CONVENIOS)	Aportaciones Federales para Entidades Federativas y Municipios	33	FAIS Municipal y de las Demarcaciones Territoriales del Distrito Federal	004		H. AYUNTAMIENTO DE LA PAZ			1 - Gasto corriente	238 - Otras asesorías para la operación de programas	138,000.00	138,000.00	138,000.00	138,000.00	138,000.00	90,000.00	90,000.00	Sin Convenio	Sin Proyectos	N/A	N/A	Validado	
Baja California Sur	La Paz	Fondo General	2018	FEDERALES (APORTACIONES, SUBSIDIOS Y CONVENIOS)	Aportaciones Federales para Entidades Federativas y Municipios	33	FAIS Municipal y de las Demarcaciones Territoriales del Distrito Federal	0004		H. AYUNTAMIENTO DE LA PAZ			1 - Gasto corriente	382 - Servicios de apoyo administrativo, fotocopiado e impresión	142,000.00	142,000.00	142,000.00	142,000.00	112,000.00	112,000.00	112,000.00	Sin Convenio	Sin Proyectos	N/A	N/A	Validado	
Baja California Sur	La Paz	Fondo General	2018	FEDERALES (APORTACIONES, SUBSIDIOS Y CONVENIOS)	Aportaciones Federales para Entidades Federativas y Municipios	33	FAIS Municipal y de las Demarcaciones Territoriales del Distrito Federal	0004		H. AYUNTAMIENTO DE LA PAZ			1 - Gasto corriente	211 - Materiales, útiles y equipos menores de oficina	183,000.00	183,000.00	183,000.00	183,000.00	93,000.00	183,000.00	183,000.00	Sin Convenio	Sin Proyectos	N/A	N/A	Validado	

Entidad	Municipio	Tipo de Registro	Fecha de Publicación	Título del Registro	Descripción Breve	Clave Banco	Destinatario Programa	Clave Programa	Programa Apoyo Federal	Dependencia Ejecutora	Condiciones Financiero	Embargos	Tipo de Gasto	Partida	Egresados	Modificado	Disponibilidad Modificado	Comprometido	Devengado	Ejercido	Pagado	Contratos	Proyectos	Partida (PEF)	Pagado en	Estatus	Observaciones
Baja California Sur	La Paz	Partida genérica	2018	FEDERALES (APORTACIONES, SUBSIDIOS Y CONVENIOS)	Aportaciones Federales para Entidades Federativas y Municipios	33	FAM Municipal y de las Demarcaciones Territoriales del Distrito Federal	004		H. AYUNTAMIENTO DE LA PAZ			2 - Gasto de inversión	612 - Construcción de obras para el abastecimiento de agua, petróleo, gas, electricidad y telecomunicaciones	11,765,363.50	11,765,063.00	11,765,063.00	11,724,367.50	10,908,897.00	10,897,822.00	10,896,557.00	Sin Contratos	Sin Proyectos	N/A	N/A	Validado	
Baja California Sur	La Paz	Partida genérica	2018	FEDERALES (APORTACIONES, SUBSIDIOS Y CONVENIOS)	Aportaciones Federales para Entidades Federativas y Municipios	33	FAM Municipal y de las Demarcaciones Territoriales del Distrito Federal	004		H. AYUNTAMIENTO DE LA PAZ			2 - Gasto de inversión	612 - Construcción de obras para el abastecimiento de agua, petróleo, gas, electricidad y telecomunicaciones	34,458,964.00	34,458,964.00	34,457,762.00	34,541,148.00	34,417,349.00	34,417,349.00	25,241,343.00	Sin Contratos	Sin Proyectos	N/A	N/A	Validado	
Baja California Sur	La Paz	Partida genérica	2018	FEDERALES (APORTACIONES, SUBSIDIOS Y CONVENIOS)	Aportaciones Federales para Entidades Federativas y Municipios	33	FAM Municipal y de las Demarcaciones Territoriales del Distrito Federal	004		H. AYUNTAMIENTO DE LA PAZ			1 - Gasto corriente	121 Honorarios	1,800,000.00	1,800,000.00	1,800,000.00	4,797,681.00	4,797,681.00	4,797,681.00	4,797,681.00	Sin Contratos	Sin Proyectos	N/A	N/A	Validado	
Baja California Sur	La Paz	Partida genérica	2018	FEDERALES (APORTACIONES, SUBSIDIOS Y CONVENIOS)	Aportaciones Federales para Entidades Federativas y Municipios	33	FAM Municipal y de las Demarcaciones Territoriales del Distrito Federal	004		H. AYUNTAMIENTO DE LA PAZ			1 - Gasto corriente	323 - Arrendamiento de edificios	35,000.00	35,000.00	35,000.00	35,000.00	34,999.00	34,999.00	0.00	Sin Contratos	Sin Proyectos	N/A	N/A	Validado	
Baja California Sur	La Paz	Partida genérica	2018	FEDERALES (APORTACIONES, SUBSIDIOS Y CONVENIOS)	Aportaciones Federales para Entidades Federativas y Municipios	33	FAM Municipal y de las Demarcaciones Territoriales del Distrito Federal	004		H. AYUNTAMIENTO DE LA PAZ			1 - Gasto corriente	521 - Equipos y aparatos audiovisuales	60,000.00	60,000.00	60,000.00	60,000.00	60,000.00	60,000.00	0.00	Sin Contratos	Sin Proyectos	N/A	N/A	Validado	
Baja California Sur	La Paz	Partida genérica	2018	FEDERALES (APORTACIONES, SUBSIDIOS Y CONVENIOS)	Aportaciones Federales para Entidades Federativas y Municipios	33	FAM Municipal y de las Demarcaciones Territoriales del Distrito Federal	004		H. AYUNTAMIENTO DE LA PAZ			1 - Gasto corriente	559 - Otros mobiliarios y equipos de administración	80,000.00	80,000.00	80,000.00	80,000.00	80,000.00	80,000.00	0.00	Sin Contratos	Sin Proyectos	N/A	N/A	Validado	
Baja California Sur	La Paz	Partida genérica	2018	FEDERALES (APORTACIONES, SUBSIDIOS Y CONVENIOS)	Aportaciones Federales para Entidades Federativas y Municipios	33	FAM Municipal y de las Demarcaciones Territoriales del Distrito Federal	004		H. AYUNTAMIENTO DE LA PAZ			1 - Gasto corriente	541 - Equipo de computo y de tecnologías de la información	126,000.00	126,000.00	126,000.00	126,000.00	126,000.00	126,000.00	0.00	Sin Contratos	Sin Proyectos	N/A	N/A	Validado	
Baja California Sur	La Paz	Partida genérica	2018	FEDERALES (APORTACIONES, SUBSIDIOS Y CONVENIOS)	Aportaciones Federales para Entidades Federativas y Municipios	33	FAM Municipal y de las Demarcaciones Territoriales del Distrito Federal	004		H. AYUNTAMIENTO DE LA PAZ			1 - Gasto corriente	415 - Aguinaldo	1,318,179.00	1,318,179.00	1,318,179.00	1,321,584.00	1,321,584.00	1,321,584.00	944,815.00	Sin Contratos	Sin Proyectos	N/A	N/A	Validado	
Baja California Sur	La Paz	Partida genérica	2018	FEDERALES (APORTACIONES, SUBSIDIOS Y CONVENIOS)	Aportaciones Federales para Entidades Federativas y Municipios	33	FAM Municipal y de las Demarcaciones Territoriales del Distrito Federal	004		H. AYUNTAMIENTO DE LA PAZ			1 - Gasto corriente	111 - Dietas para el Cabildo	1,500,000.00	1,500,000.00	1,500,000.00	1,500,000.00	1,500,000.00	1,500,000.00	1,500,000.00	Sin Contratos	Sin Proyectos	N/A	N/A	Validado	
Baja California Sur	La Paz	Partida genérica	2018	FEDERALES (APORTACIONES, SUBSIDIOS Y CONVENIOS)	Aportaciones Federales para Entidades Federativas y Municipios	33	FAM Municipal y de las Demarcaciones Territoriales del Distrito Federal	004		H. AYUNTAMIENTO DE LA PAZ			1 - Gasto corriente	154 - Vestidos en especie	86,168.00	86,168.00	86,168.00	86,168.00	11,141.00	11,141.00	11,141.00	Sin Contratos	Sin Proyectos	N/A	N/A	Validado	
Baja California Sur	La Paz	Partida genérica	2018	FEDERALES (APORTACIONES, SUBSIDIOS Y CONVENIOS)	Aportaciones Federales para Entidades Federativas y Municipios	33	FAM Municipal y de las Demarcaciones Territoriales del Distrito Federal	004		H. AYUNTAMIENTO DE LA PAZ			1 - Gasto corriente	351 - Mantenimiento y conservación menor de inmuebles	110,000.00	110,000.00	110,000.00	110,000.00	110,000.00	110,000.00	90,000.00	Sin Contratos	Sin Proyectos	N/A	N/A	Validado	

GOBIERNO DE BAJA CALIFORNIA SUR
SECRETARIA DE FINANZAS Y ADMINISTRACION
DIRECCIÓN DE CONTABILIDAD

Informe sobre Ejercicio, Destino y Resultados de los Recursos Federales Transferidos a las Entidades Federativas y Municipios
Avance Financiero
Ciclo Reportado: 2018
Periodo Reportado : Tercer Trimestre

BAJA CALIFORNIA SUR
MEJOR FUTURO

Ramo	Municipio	Fuente de Financiamiento	Clave de Programa Presupuestario	Modalidad	Programa Presupuestario	Clave Programa	Programa Sujeto a Reglas de Operación	Dependencia Coordinadora	Tipo de Aportación	Prototipo	Tipo de Gasto	Concepto	Aprobado	Modificado	Devengado	Comprometido	Devengado	Ejercido	Pagado	Capítulo	Proyectos	Pagado MIDF	Pagado 4T	Estatus	Observaciones Internas
Baja California Sur	La Paz	Participaciones Federales	2018	FEDERALES (APORTACIONES, SUBSIDIOS Y CONVENIOS)	Aportaciones Federales para Entidades Federativas y Municipios	33	FAIS Municipal y de las Demarcaciones Territoriales del Distrito Federal	1004		H. AYUNTAMIENTO DE LA PAZ			1 - Gasto corriente	3551 - Instalación, reparación y mantenimiento de equipo de cómputo y tecnologías de la información	35,000.00	35,000.00	35,000.00	35,000.00	35,000.00	34,999.00	1.00	Sin Capítulo	Sin Proyecto	N/A	N/A	Validado	
Baja California Sur	La Paz	Participaciones Federales	2018	FEDERALES (APORTACIONES, SUBSIDIOS Y CONVENIOS)	Aportaciones Federales para Entidades Federativas y Municipios	33	FAIS Municipal y de las Demarcaciones Territoriales del Distrito Federal	1004		H. AYUNTAMIENTO DE LA PAZ			1 - Gasto corriente	3362 - Servicios de apoyo administrativo, traducción, fotocopiado e impresión y servicios relacionados	864,000.00	864,000.00	864,000.00	864,000.00	382,136.00	382,136.00	482,863.00	Sin Capítulo	Sin Proyecto	N/A	N/A	Validado	
Baja California Sur	La Paz	Participaciones Federales	2018	FEDERALES (APORTACIONES, SUBSIDIOS Y CONVENIOS)	Aportaciones Federales para Entidades Federativas y Municipios	33	FAIS Municipal y de las Demarcaciones Territoriales del Distrito Federal	1004		H. AYUNTAMIENTO DE LA PAZ			1 - Gasto corriente	3721 - Vestuario y uniformes	75,000.00	75,000.00	75,000.00	73,560.00	14,840.00	14,840.00	71,440.00	Sin Capítulo	Sin Proyecto	N/A	N/A	Validado	
Baja California Sur	La Paz	Participaciones Federales	2018	FEDERALES (APORTACIONES, SUBSIDIOS Y CONVENIOS)	Aportaciones Federales para Entidades Federativas y Municipios	33	FAIS Municipal y de las Demarcaciones Territoriales del Distrito Federal	1004	Sin Especificar	Sin Especificar	FISMDF 2018	2 - FAIS		Total del Programa Presupuestario	184,584,615.00	184,584,615.00	184,584,615.00	136,794,360.00	101,847,342.00	127,861,147.00	129,633,771.00	Sin Capítulo	Sin Proyectos	N/A	N/A		
Baja California Sur	La Paz	Participaciones Federales	2018	FEDERALES (APORTACIONES, SUBSIDIOS Y CONVENIOS)	Aportaciones Federales para Entidades Federativas y Municipios	33	FORTAMUN	1005		H. AYUNTAMIENTO DE LA PAZ			2 - Gasto de inversión	617 - Obra pública en bienes propios por administración	6,103,300.00	6,139,900.00	5,996,647.29	4,958,973.00	4,958,973.00	4,958,973.00	4,958,973.00	Sin Capítulo	Sin Proyectos	N/A	N/A	Validado	
Baja California Sur	La Paz	Participaciones Federales	2018	FEDERALES (APORTACIONES, SUBSIDIOS Y CONVENIOS)	Aportaciones Federales para Entidades Federativas y Municipios	33	FORTAMUN	1005		H. AYUNTAMIENTO DE LA PAZ			2 - Gasto de inversión	615 - Trabajos de la industria de la construcción para edificaciones y otras instalaciones especializadas	1,500,000.00	1,360,200.00	1,460,704.00	1,460,704.00	713,154.00	713,154.00	747,254.00	Sin Capítulo	Sin Proyectos	N/A	N/A	Validado	
Baja California Sur	La Paz	Participaciones Federales	2018	FEDERALES (APORTACIONES, SUBSIDIOS Y CONVENIOS)	Aportaciones Federales para Entidades Federativas y Municipios	33	FORTAMUN	1005		H. AYUNTAMIENTO DE LA PAZ			2 - Gasto de inversión	619 - Trabajos de urbanización y demarcación de zonas de urbanización	18,800,299.00	18,800,299.00	18,747,784.00	18,884,761.28	12,126,615.00	12,126,615.00	12,126,615.00	Sin Capítulo	Sin Proyectos	N/A	N/A	Validado	
Baja California Sur	La Paz	Participaciones Federales	2018	FEDERALES (APORTACIONES, SUBSIDIOS Y CONVENIOS)	Aportaciones Federales para Entidades Federativas y Municipios	33	FORTAMUN	1005		H. AYUNTAMIENTO DE LA PAZ			2 - Gasto de inversión	599 - Otros equipos	250,000.00	250,000.00	250,000.00	249,400.00	249,400.00	249,400.00	249,400.00	Sin Capítulo	Sin Proyectos	N/A	N/A	Validado	
Baja California Sur	La Paz	Participaciones Federales	2018	FEDERALES (APORTACIONES, SUBSIDIOS Y CONVENIOS)	Aportaciones Federales para Entidades Federativas y Municipios	33	FORTAMUN	1005		H. AYUNTAMIENTO DE LA PAZ			2 - Gasto de inversión	593 - Maquinaria y equipo de construcción	27,500,000.00	27,500,000.00	27,114,884.00	27,647,884.00	21,647,884.00	21,647,884.00	21,647,884.00	Sin Capítulo	Sin Proyectos	N/A	N/A	Validado	
Baja California Sur	La Paz	Participaciones Federales	2018	FEDERALES (APORTACIONES, SUBSIDIOS Y CONVENIOS)	Aportaciones Federales para Entidades Federativas y Municipios	33	FORTAMUN	1005		H. AYUNTAMIENTO DE LA PAZ			2 - Gasto de inversión	599 - Otros activos intangibles	10,300,000.00	10,000,300.00	10,300,299.00	9,999,111.00	9,999,111.00	9,999,111.00	9,999,111.00	Sin Capítulo	Sin Proyectos	N/A	N/A	Validado	
Baja California Sur	La Paz	Participaciones Federales	2018	FEDERALES (APORTACIONES, SUBSIDIOS Y CONVENIOS)	Aportaciones Federales para Entidades Federativas y Municipios	33	FORTAMUN	1005		H. AYUNTAMIENTO DE LA PAZ			2 - Gasto de inversión	521 - Equipo y aparatos audiovisuales	213,300.00	213,300.00	213,000.00	212,844.00	212,844.00	212,844.00	212,844.00	Sin Capítulo	Sin Proyectos	N/A	N/A	Validado	
Baja California Sur	La Paz	Participaciones Federales	2018	FEDERALES (APORTACIONES, SUBSIDIOS Y CONVENIOS)	Aportaciones Federales para Entidades Federativas y Municipios	33	FORTAMUN	1005		H. AYUNTAMIENTO DE LA PAZ			2 - Gasto de inversión	541 - Vehículos y equipo terrestre	640,000.00	640,000.00	640,000.00	639,720.00	639,720.00	639,720.00	639,720.00	Sin Capítulo	Sin Proyectos	N/A	N/A	Validado	
Baja California Sur	La Paz	Participaciones Federales	2018	FEDERALES (APORTACIONES, SUBSIDIOS Y CONVENIOS)	Aportaciones Federales para Entidades Federativas y Municipios	33	FORTAMUN	1005		H. AYUNTAMIENTO DE LA PAZ			2 - Gasto de inversión	515 - Bienes de cómputo y de tecnologías de la información y comunicaciones	270,070.00	270,000.00	270,000.00	266,981.00	266,981.00	266,981.00	266,981.00	Sin Capítulo	Sin Proyectos	N/A	N/A	Validado	
Baja California Sur	La Paz	Participaciones Federales	2018	FEDERALES (APORTACIONES, SUBSIDIOS Y CONVENIOS)	Aportaciones Federales para Entidades Federativas y Municipios	33	FORTAMUN	1005		H. AYUNTAMIENTO DE LA PAZ			2 - Gasto de inversión	617 - Obra pública en bienes propios por administración	7,000,000.00	7,000,000.00	7,000,000.00	1,994,100.00	1,994,100.00	1,994,100.00	1,994,100.00	Sin Capítulo	Sin Proyectos	N/A	N/A	Validado	

Poderes	Municipio	Tipo de Registro	Ciclo de Registro	Tipo de Recurso	Dependencia Ejecutora	Clave Ramo	Descripción Ramo	Clave Programa	Programa Fondo Concurso - Específico	Dependencia Ejecutora	Rendimiento Financiero	Subprograma	Tipo de Gasto	Partida	Aprobado	Modificado	Comprometido	Devengado	Ejercido	Pagado	Calificación	Proyectos	Avance Físico	Pregunta 8	gPbM/PbR	Observaciones/Comentarios
Baja California Sur	La Paz	Partida genérica	2018	FEDERALES (APORTACIONES, SUBSIDIOS Y CONVENIOS)	H. AYUNTAMIENTO DE LA PAZ	33	FORTAMUN	1005		H. AYUNTAMIENTO DE LA PAZ			1 - Gasto corriente	121 - Honorarios asimilables a salarios	100,000.00	100,000.00	0.00	0.00	0.00	0.00	0.00	Sin Contratos	Sin Proyectos	N/A	N/A	Validado	
Baja California Sur	La Paz	Partida genérica	2018	FEDERALES (APORTACIONES, SUBSIDIOS Y CONVENIOS)	H. AYUNTAMIENTO DE LA PAZ	33	FORTAMUN	1005		H. AYUNTAMIENTO DE LA PAZ			1 - Gasto corriente	133 - Asesorías y servicios profesionales	500,000.00	500,000.00	500,000.00	[illegible]	[illegible]	[illegible]	[illegible]	Sin Contratos	Sin Proyectos	N/A	N/A	Validado	
Baja California Sur	La Paz	Partida genérica	2018	FEDERALES (APORTACIONES, SUBSIDIOS Y CONVENIOS)	H. AYUNTAMIENTO DE LA PAZ	33	FORTAMUN	1005		H. AYUNTAMIENTO DE LA PAZ			1 - Gasto corriente	244 - Material eléctrico y electrónico	1,128,756.00	1,128,756.00	1,128,756.00	1,128,756.00	1,128,756.00	1,128,756.00	1,128,756.00	Sin Contratos	Sin Proyectos	N/A	N/A	Validado	
Baja California Sur	La Paz	Partida genérica	2018	FEDERALES (APORTACIONES, SUBSIDIOS Y CONVENIOS)	H. AYUNTAMIENTO DE LA PAZ	33	FORTAMUN	1005		H. AYUNTAMIENTO DE LA PAZ			1 - Gasto corriente	242 - Comercialización y producción de publicaciones	1,300,000.00	1,300,000.00	1,300,000.00	[illegible]	[illegible]	[illegible]	[illegible]	Sin Contratos	Sin Proyectos	N/A	N/A	Validado	
Baja California Sur	La Paz	Partida genérica	2018	FEDERALES (APORTACIONES, SUBSIDIOS Y CONVENIOS)	H. AYUNTAMIENTO DE LA PAZ	33	FORTAMUN	1005		H. AYUNTAMIENTO DE LA PAZ			1 - Gasto corriente	112 - Sueldos base al personal eventual	3,300,000.00	3,300,000.00	2,460,000.00	3,460,000.00	3,460,000.00	2,460,000.00	3,460,000.00	Sin Contratos	Sin Proyectos	N/A	N/A	Validado	
Baja California Sur	La Paz	Partida genérica	2018	FEDERALES (APORTACIONES, SUBSIDIOS Y CONVENIOS)	H. AYUNTAMIENTO DE LA PAZ	33	FORTAMUN	1005		H. AYUNTAMIENTO DE LA PAZ			1 - Gasto corriente	151 - Conservación y mantenimiento menor de inmuebles	1,850,000.00	1,720,000.00	889,348.00	849,568.00	908,871.00	908,871.00	908,871.00	Sin Contratos	Sin Proyectos	N/A	N/A	Validado	
Baja California Sur	La Paz	Partida genérica	2018	FEDERALES (APORTACIONES, SUBSIDIOS Y CONVENIOS)	H. AYUNTAMIENTO DE LA PAZ	33	FORTAMUN	1005		H. AYUNTAMIENTO DE LA PAZ			1 - Gasto corriente	311 - Energía eléctrica y utilizables	300,000.00	300,000.00	279,611.00	315,644.00	315,644.00	315,644.00	315,644.00	Sin Contratos	Sin Proyectos	N/A	N/A	Validado	
Baja California Sur	La Paz	Partida genérica	2018	FEDERALES (APORTACIONES, SUBSIDIOS Y CONVENIOS)	H. AYUNTAMIENTO DE LA PAZ	33	FORTAMUN	1005		H. AYUNTAMIENTO DE LA PAZ			1 - Gasto corriente	249 - Otros materiales y artículos de construcción y reparación	900,000.00	900,000.00	800,000.00	899,750.00	899,750.00	899,750.00	899,750.00	Sin Contratos	Sin Proyectos	N/A	N/A	Validado	
Baja California Sur	La Paz	Partida genérica	2018	FEDERALES (APORTACIONES, SUBSIDIOS Y CONVENIOS)	H. AYUNTAMIENTO DE LA PAZ	33	FORTAMUN	1005		H. AYUNTAMIENTO DE LA PAZ			1 - Gasto corriente	351 - Mantenimiento y conservación de maquinaria y equipo	1,000,000.00	1,000,000.00	0.00	0.00	0.00	0.00	0.00	Sin Contratos	Sin Proyectos	N/A	N/A	Validado	
Baja California Sur	La Paz	Partida genérica	2018	FEDERALES (APORTACIONES, SUBSIDIOS Y CONVENIOS)	H. AYUNTAMIENTO DE LA PAZ	33	FORTAMUN	1005		H. AYUNTAMIENTO DE LA PAZ			1 - Gasto corriente	461 - Ayudas sociales a personas	6,464,000.00	6,464,000.00	5,514,840.00	3,541,780.00	3,772,780.00	3,772,780.00	3,772,780.00	Sin Contratos	Sin Proyectos	N/A	N/A	Validado	
Baja California Sur	La Paz	Partida genérica	2018	FEDERALES (APORTACIONES, SUBSIDIOS Y CONVENIOS)	H. AYUNTAMIENTO DE LA PAZ	33	FORTAMUN	1005		H. AYUNTAMIENTO DE LA PAZ			1 - Gasto corriente	442 - Becas y otras ayudas para programas de capacitación	5,398,200.00	5,398,200.00	3,481,200.00	3,781,200.00	3,781,200.00	1,891,000.00	3,781,200.00	Sin Contratos	Sin Proyectos	N/A	N/A	Validado	
Baja California Sur	La Paz	Partida genérica	2018	FEDERALES (APORTACIONES, SUBSIDIOS Y CONVENIOS)	H. AYUNTAMIENTO DE LA PAZ	33	FORTAMUN	1005		H. AYUNTAMIENTO DE LA PAZ			1 - Gasto corriente	154 - Proyectos para cuerpos edilicios	12,647,300.00	12,647,300.00	8,861,805.00	6,785,320.00	6,785,320.00	6,785,320.00	6,785,320.00	Sin Contratos	Sin Proyectos	N/A	N/A	Validado	
Baja California Sur	La Paz	Partida genérica	2018	FEDERALES (APORTACIONES, SUBSIDIOS Y CONVENIOS)	H. AYUNTAMIENTO DE LA PAZ	33	FORTAMUN	1005		H. AYUNTAMIENTO DE LA PAZ			1 - Gasto corriente	134 - Otras asignaciones	2,850,000.00	2,850,000.00	2,462,894.00	2,762,894.00	2,762,894.00	2,762,894.00	2,762,894.00	Sin Contratos	Sin Proyectos	N/A	N/A	Validado	
Baja California Sur	La Paz	Partida genérica	2018	FEDERALES (APORTACIONES, SUBSIDIOS Y CONVENIOS)	H. AYUNTAMIENTO DE LA PAZ	33	FORTAMUN	1005		H. AYUNTAMIENTO DE LA PAZ			2 - Gasto de inversión	629 - Trabajos de proyectos de ingeniería, arquitectura y de estudios especiales	6,717,000.00	5,717,000.00	4,717,768.00	4,705,191.00	3,917,499.20	3,917,499.20	3,917,860.80	Sin Contratos	Sin Proyectos	N/A	N/A	Validado	

Ente Ejecutor	Municipio	Tipo de Registro	Ciclo de Presupuesto	Tipo de Recurso	Dependencia Ejecutora	Clave Programa	Programa Federal Convenio - Beneficiario	Dependencia Normativa	Beneficiarios Directos	Subsidio	Eje de Gasto	Partida	Aprobado	Modificado	Recaudado (Ingresos)	Comprometido	Devengado	Ejercido	Pagado	Condición	Proyecto	Proyecto INICP	Reporte Q	Estatus	Observaciones/Capturo
Baja California Sur	La Paz	Partida genérica	2018	FEDERALES (APORTACIONES, SUBSIDIOS Y CONVENIOS)	Dependencias Federales para Entidades Federativas y Municipios	12	FORTAMUN	305		H. AYUNTAMIENTO DE LA PAZ		1 - Gasto corriente	1000 - Servicios personales	82,418,400.00	81,458,400.00	36,786,965.00	33,946,862.20	31,646,960.20	31,646,960.20	33,946,960.00	Sin Centralizar	Sin Proyectos	N/A	N/A	Validado	
Baja California Sur	La Paz	Partida genérica	2018	FEDERALES (APORTACIONES, SUBSIDIOS Y CONVENIOS)	Aportaciones Federales para Entidades Federativas y Municipios	12	FORTAMUN	1005		H. AYUNTAMIENTO DE LA PAZ		1 - Gasto corriente	3000 - Recursos de operaciones financieras, participaciones y aportaciones de la federación	3,081,900.00	3,081,900.00	3,081,900.00	3,264,969.20	1,064,069.20	3,264,069.20	3,264,069.00	Sin Centralizar	Sin Proyectos	N/A	N/A	Validado	
Baja California Sur	Los Cabos	Programa presupuestario	2018	FEDERALES (APORTACIONES, SUBSIDIOS Y CONVENIOS)	Dependencias Federales y Estatales	33	Fondo para Fronteras	0000	Sin Especificar	Sin Especificar	0.00	0.00		Total del Programa Presupuestario	17,281,563.20	17,281,563.20	17,281,563.20	17,761,561.25	7,761,561.25	17,761,561.25	17,761,561.25	Sin Centralizar	Sin Proyectos	N/A	N/A		
Baja California Sur	Los Cabos	Partida genérica	2018	FEDERALES (APORTACIONES, SUBSIDIOS Y CONVENIOS)	Pensiones Salariales y Económicas	33	Fondo para Fronteras	0001	FONDO PARA FRONTERAS EJERCIDO POR EL MUNICIPIO DE LOS CABOS	H. AYUNTAMIENTO DE LOS CABOS		2 - Gasto de Inversión	4000 - Recursos para equipamiento en Gobernabilidad	11,281,563.20	11,281,563.20	1,281,563.00	11,281,561.25	11,281,561.25	17,761,561.25	17,761,561.25	Sin Centralizar	Sin Proyectos	N/A	N/A	validado	OBRAS 100 CONCLUIDA
Baja California Sur	Los Cabos	Programa presupuestario	2018	FEDERALES (APORTACIONES, SUBSIDIOS Y CONVENIOS)	Pensiones Salariales y Económicas	33	Fondo para el Desarrollo Regional	0002	Sin Especificar	Sin Especificar	0.00	0.00		Total del Programa Presupuestario	29,188,431.58	29,188,431.58	29,188,431.58	29,188,378.34	29,188,378.34	29,188,378.34	29,188,378.34	Sin Centralizar	Sin Proyectos	N/A	N/A		
Baja California Sur	Los Cabos	Partida genérica	2018	FEDERALES (APORTACIONES, SUBSIDIOS Y CONVENIOS)	Pensiones Salariales y Económicas	33	Fondo para el Desarrollo Regional	0002	FONDO PARA EL DESARROLLO REGIONAL EJERCIDO POR EL MUNICIPIO DE LOS CABOS	H. AYUNTAMIENTO DE LOS CABOS		2 - Gasto de Inversión	4000 - Recursos para equipamiento en Gobernabilidad	29,188,431.58	29,188,431.58	29,188,431.58	29,188,378.34	29,188,378.34	29,188,378.34	29,188,378.34	Sin Centralizar	Sin Proyectos	N/A	N/A	validado	OBRAS 100% CONCLUIDAS
Baja California Sur	Los Cabos	Programa presupuestario	2018	FEDERALES (APORTACIONES, SUBSIDIOS Y CONVENIOS)	Gobernación	4	Fortalecimiento Financiero para Inversión	0001	Sin Especificar	Sin Especificar		0.00		Total del Programa Presupuestario	19,871,911.00	14,847,389.00	14,847,389.00	19,847,389.00	1,351,041.48	11,871,941.48	11,871,941.48	Sin Centralizar	Sin Proyectos	N/A	N/A		
Baja California Sur	Los Cabos	Partida genérica	2018	FEDERALES (APORTACIONES, SUBSIDIOS Y CONVENIOS)	Gobernación	4	Subsidios en materia de seguridad pública	0001	FORTASEG		DEPENDENCIA DE LOS CABOS	1 - Gasto corriente	371 - Vestuario y uniformes	0.00	8,179,698.48	8,179,698.48	8,179,698.48	4,547,312.48	4,547,312.48	4,547,312.48	Sin Centralizar	Sin Proyectos	N/A	N/A	validado	
Baja California Sur	Los Cabos	Partida genérica	2018	FEDERALES (APORTACIONES, SUBSIDIOS Y CONVENIOS)	Gobernación	4	Subsidios en materia de seguridad pública	0001	FORTASEG		DEPENDENCIA DE LOS CABOS	1 - Gasto corriente	336 - Servicios de apoyo administrativo, traducción, fotocopiado, impresión y otros similares	2,124,228.00	1,128,228.00	1,128,228.00	1,128,228.00	1,128,228.00	1,128,228.00	1,128,228.00	Sin Centralizar	Sin Proyectos	N/A	N/A	validado	
Baja California Sur	Los Cabos	Partida genérica	2018	FEDERALES (APORTACIONES, SUBSIDIOS Y CONVENIOS)	Gobernación	4	Subsidios en materia de seguridad pública	0001	FORTASEG		DEPENDENCIA DE LOS CABOS	1 - Gasto corriente	334 - Servicios de capacitación	3,044,169.20	3,044,169.20	3,044,169.20	3,044,169.20	3,044,169.00	3,044,169.00	3,044,169.00	Sin Centralizar	Sin Proyectos	N/A	N/A	Validado	
Baja California Sur	Los Cabos	Partida genérica	2018	FEDERALES (APORTACIONES, SUBSIDIOS Y CONVENIOS)	Gobernación	4	Subsidios en materia de seguridad pública	0001	FORTASEG		DEPENDENCIA DE LOS CABOS	1 - Gasto corriente	241 - Productos alimenticios para personas derivado de la prestación de servicios públicos y la operación de programas	4,798,148.00	2,556,888.00	2,556,888.00	2,240,987.80	1,181,987.80	1,181,800.00	1,181,800.00	Sin Centralizar	Sin Proyectos	N/A	N/A	Validado	
Baja California Sur	Los Cabos	Programa presupuestario	2018	FEDERALES (APORTACIONES, SUBSIDIOS Y CONVENIOS)	Aportaciones Salariales y Económicas	33	Programas Regionales	0002	Sin Especificar	Sin Especificar	0.00	0.00		Total del Programa Presupuestario	5,000,000.00	5,000,000.00	5,000,000.00	0.00	0.00	0.00	0.00	Sin Centralizar	Sin Proyectos	N/A	N/A		
Baja California Sur	Los Cabos	Partida genérica	2018	FEDERALES (APORTACIONES, SUBSIDIOS Y CONVENIOS)	Aportaciones Salariales y Económicas	33	Programas Regionales	0002	PROGRAMAS REGIONALES DEL MUNICIPIO DE LOS CABOS	H. AYUNTAMIENTO DE LOS CABOS		2 - Gasto de Inversión	4000 - Recursos para equipamiento en Gobernabilidad	5,000,000.00	5,000,000.00	5,000,000.00	0.00	0.00	0.00	0.00	Sin Centralizar	Sin Proyectos	N/A	N/A	validado	LO SE MANDO A COMITE A MENOS QUE LAS OBRAS SE INICIEN EL A CAPACIDAD
Baja California Sur	Los Cabos	Programa presupuestario	2018	FEDERALES (APORTACIONES, SUBSIDIOS Y CONVENIOS)	Aportaciones Federales para Entidades Federativas y Municipios	12	FAFM Municipal y de las Demarcaciones Territoriales del Distrito Federal	0001	Sin Especificar	Sin Especificar	0.00	0.00		Total del Programa Presupuestario	153,411,811.00	153,411,811.00	153,411,811.00	56,170,515.19	52,370,515.19	53,370,515.19	53,370,515.19	Sin Centralizar	Sin Proyectos	N/A	N/A		

Ente Ejecutor	Municipio	Tipo de Registro	Clave de Ubicación	Fuente de Financiamiento	Descripción Ramo	Clave Ramo	Descripción Programa	Clave Programa	Programa Fondo Convenio - Reasignación	Dependencia Ejecutora	Beneficiario Financiero	Propósito	Tipo de Gasto	Partida	Aprobado	Modificado	Devengado	Comprometido	Pagado	Ejercido	Pagado	Contratos	Proyectos	Pagado SIPOT	Pagado %	Estatus	Observaciones/Capturo
Baja California Sur	Los Cabos	Partida genérica	3018	FEDERALES (APORTACIONES, SUBSIDIOS Y CONVENIOS)	Aportaciones Federales para Entidades Federativas y Municipios	33	FAIS Municipal y de las Demarcaciones Territoriales del Distrito Federal	0001	FAIS Municipal y de las Demarcaciones Territoriales del Distrito Federal	MUNICIPIO DE LOS CABOS			2 - Municipio (nuevo)	5651 - Vehículos	18,950,000.00	18,950,000.00	18,950,000.00	18,950,000.00	18,950,000.00	18,950,000.00	18,950,000.00	Sin Contratos	Sin Proyectos	N/A	N/A	Validado	
Baja California Sur	Los Cabos	Partida genérica	3018	FEDERALES (APORTACIONES, SUBSIDIOS Y CONVENIOS)	Aportaciones Federales para Entidades Federativas y Municipios	33	FAIS Municipal y de las Demarcaciones Territoriales del Distrito Federal	0001	FAIS Municipal y de las Demarcaciones Territoriales del Distrito Federal	MUNICIPIO DE LOS CABOS			2 - Proyecto de inversión	5111 - Muebles de oficina y estantería	1,000,000.00	1,000,000.00	1,000,000.00	998,910.00	998,910.00	998,910.00	998,910.00	Sin Contratos	Sin Proyectos	N/A	N/A	Validado	
Baja California Sur	Los Cabos	Partida genérica	3018	FEDERALES (APORTACIONES, SUBSIDIOS Y CONVENIOS)	Aportaciones Federales para Entidades Federativas y Municipios	33	FAIS Municipal y de las Demarcaciones Territoriales del Distrito Federal	0001	FAIS Municipal y de las Demarcaciones Territoriales del Distrito Federal	MUNICIPIO DE LOS CABOS			1 - Gasto corriente	3341 - Servicios de capacitación	450,000.00	450,000.00	450,000.00	451,950.00	451,950.00	451,950.00	451,950.00	Sin Contratos	Sin Proyectos	N/A	N/A	Validado	
Baja California Sur	Los Cabos	Partida genérica	3018	FEDERALES (APORTACIONES, SUBSIDIOS Y CONVENIOS)	Aportaciones Federales para Entidades Federativas y Municipios	33	FAIS Municipal y de las Demarcaciones Territoriales del Distrito Federal	0001	FAIS Municipal y de las Demarcaciones Territoriales del Distrito Federal	MUNICIPIO DE LOS CABOS			1 - Gasto corriente	3721 - Servicios de consultoría administrativa, procesos, técnica y en tecnologías de la información	250,000.00	250,000.00	250,000.00	248,000.00	248,000.00	248,000.00	248,000.00	Sin Contratos	Sin Proyectos	N/A	N/A	Validado	
Baja California Sur	Los Cabos	Partida genérica	3018	FEDERALES (APORTACIONES, SUBSIDIOS Y CONVENIOS)	Aportaciones Federales para Entidades Federativas y Municipios	33	FAIS Municipal y de las Demarcaciones Territoriales del Distrito Federal	0001	FAIS Municipal y de las Demarcaciones Territoriales del Distrito Federal	MUNICIPIO DE LOS CABOS			2 - Gasto de inversión	6141 - Alquiler de equipo y bienes informáticos	2,309,170.00	2,309,170.00	2,309,170.00	11,807,479.21	11,807,479.21	11,807,479.21	11,807,479.21	Sin Contratos	Sin Proyectos	N/A	N/A	Validado	
Baja California Sur	Los Cabos	Partida genérica	3018	FEDERALES (APORTACIONES, SUBSIDIOS Y CONVENIOS)	Aportaciones Federales para Entidades Federativas y Municipios	33	FAIS Municipal y de las Demarcaciones Territoriales del Distrito Federal	0001	FAIS Municipal y de las Demarcaciones Territoriales del Distrito Federal	MUNICIPIO DE LOS CABOS			2 - Gasto de inversión	5691 - Equipos de generación eléctrica, aparatos y accesorios eléctricos	12,485,830.00	12,485,830.00	12,485,830.00	12,485,887.20	12,485,887.20	12,485,887.20	12,485,887.20	Sin Contratos	Sin Proyectos	N/A	N/A	Validado	
Baja California Sur	Loreto	Partida presupuestaria	3018	FEDERALES (APORTACIONES, SUBSIDIOS Y CONVENIOS)	Provisiones Salariales y Económicas	23	Fondo para Entidades Federativas	0047	Sin Especificar	Sin Especificar	0.00			Total del Programa Presupuestario	3,000,000.00	3,000,000.00	3,000,000.00	3,000,000.00	1,980,647.00	1,980,647.00	1,980,647.00	Sin Contratos	Sin Proyectos	N/A	N/A		
Baja California Sur	Loreto	Partida genérica	3018	FEDERALES (APORTACIONES, SUBSIDIOS Y CONVENIOS)	Provisiones Salariales y Económicas	23	Fondo para Entidades Federativas	0047					2 - Gasto de inversión	614 - Desarrollo de aplicaciones y contratación de servicios de informática	3,000,000.00	3,000,000.00	3,000,000.00	3,000,000.00	1,980,647.00	1,980,647.00	1,980,647.00	Sin Contratos	Sin Proyectos	N/A	N/A	Validado	
Baja California Sur	Loreto	Proyecto presupuestario	3018	FEDERALES (APORTACIONES, SUBSIDIOS Y CONVENIOS)	Provisiones Salariales y Económicas	23	Proyectos de Desarrollo Regional	0121	Sin Especificar	Sin Especificar	0.00			Total del Programa Presupuestario	2,957,170.00	2,957,170.00	2,957,170.00	2,488,218.00	2,488,218.00	2,488,218.00	2,488,218.00	Sin Contratos	Sin Proyectos	N/A	N/A		
Baja California Sur	Loreto	Partida genérica	3018	FEDERALES (APORTACIONES, SUBSIDIOS Y CONVENIOS)	Provisiones Salariales y Económicas	23	Proyectos de Desarrollo Regional	0121					2 - Gasto de inversión	614 - Desarrollo de aplicaciones y contratación de servicios de informática	2,957,170.00	2,957,170.00	2,957,170.00	2,488,218.00	2,488,218.00	2,488,218.00	2,488,218.00	Sin Contratos	Sin Proyectos	N/A	N/A	Validado	
Baja California Sur	Los Cabos	Proyecto presupuestario	3018	FEDERALES (APORTACIONES, SUBSIDIOS Y CONVENIOS)	Aportaciones Federales para Entidades Federativas y Municipios	33	FAIS Municipal y de las Demarcaciones Territoriales del Distrito Federal	0001	Sin Especificar	Sin Especificar	0.00			Total del Programa Presupuestario	18,891,080.00	18,891,080.00	15,221,172.00	436,580.00	436,580.00	436,580.00	436,580.00	Sin Contratos	Sin Proyectos	N/A	N/A		
Baja California Sur	Loreto	Partida genérica	3018	FEDERALES (APORTACIONES, SUBSIDIOS Y CONVENIOS)	Aportaciones Federales para Entidades Federativas y Municipios	33	FAIS Municipal y de las Demarcaciones Territoriales del Distrito Federal	0001					2 - Gasto de inversión	614 - Desarrollo de aplicaciones y contratación de servicios de informática	1,767,680.00	1,767,680.00	1,718,130.00	0.00	0.00	0.00	0.00	Sin Contratos	Sin Proyectos	N/A	N/A	Validado	

Ejercicio	Municipio	Tipo de Registro	Ciclo de Recurso	Tipo de Aportación	Nombre de la Fuente	Clave Fuente	Descripción Programa	Clave Programa	Programa Sujeto a Concurrencia / Reportado	Dependencia Operadora	Dependencia Ejecutora	Municipio	Tipo de Gasto	Partida	Aprobado	Modificado	Devengado/ Recaudado/Ministrado	Comprometido	Ejercido	Pagado	Ejercicio	Proyectos	Programa MIDS	Programa Sol	Estatus	Observaciones/Capturo
2018	Estatal	Partida genérica	2018	PROVISIONES (APORTACIONES, SUBSIDIOS Y CONVENIOS)	Aportaciones Federales para Entidades Federativas y Municipios	33	FAIS Municipal y de las Demarcaciones Territoriales del Distrito Federal	004		Fondo de Aportaciones para la Infraestructura Social	Dirección General de Desarrollo Social		2 - Gasto de inversión	6151 - Construcción de obras para abastecimiento de agua, petróleo, gas, electricidad y telecomunicaciones	3,812,168.30	3,623,168.00	1,290,697.30	414,383.00	438,383.00	438,383.00	2018	Sin Contratos	Sin Proyectos	N/A	N/A	Validado	
2018	Estatal	Partida genérica	2018	PROVISIONES (APORTACIONES, SUBSIDIOS Y CONVENIOS)	Aportaciones Federales para Entidades Federativas y Municipios	33	FAIS Municipal y de las Demarcaciones Territoriales del Distrito Federal	004		Fondo de Aportaciones para la Infraestructura Social	Dirección General de Desarrollo Social		2 - Gasto de inversión	6151 - Construcción de obras de comunicaciones	1,346,412.50	1,346,412.50	1,346,412.50	0.00	0.00	0.00	2018	Sin Contratos	Sin Proyectos	N/A	N/A	Validado	
2018	Estatal	Partida genérica	2018	FEDERALES (APORTACIONES, SUBSIDIOS Y CONVENIOS)	Aportaciones Federales para Entidades Federativas y Municipios	33	FAIS Municipal y de las Demarcaciones Territoriales del Distrito Federal	004		Fondo de Aportaciones para la Infraestructura Social	Dirección General de Desarrollo Social		1 - Gasto corriente	3291 - Servicios profesionales, científicos y técnicos integrales	480,000.00	480,000.00	480,000.00	0.00	0.00	0.00	2018	Sin Contratos	Sin Proyectos	N/A	N/A	Validado	
2018	Estatal	Partida genérica	2018	FEDERALES (APORTACIONES, SUBSIDIOS Y CONVENIOS)	Aportaciones Federales para Entidades Federativas y Municipios	33	FAIS Municipal y de las Demarcaciones Territoriales del Distrito Federal	004		Fondo de Aportaciones para la Infraestructura Social	Dirección General de Desarrollo Social		1 - Gasto corriente	382 - Viviendas	9,999,813.00	9,999,916.00	9,999,322.00	0.00	0.00	0.00	2018	Sin Contratos	Sin Proyectos	N/A	N/A	Validado	
2018	Estatal	Partida genérica	2018	FEDERALES (APORTACIONES, SUBSIDIOS Y CONVENIOS)	Aportaciones Federales para Entidades Federativas y Municipios	33	FAIS Municipal y de las Demarcaciones Territoriales del Distrito Federal	004		Fondo de Aportaciones para la Infraestructura Social	Dirección General de Desarrollo Social		2 - Gasto de inversión	6151 - Construcción de obras para abastecimiento de agua, petróleo, gas, electricidad y telecomunicaciones	353,864.00	353,864.00	353,864.00	0.00	0.00	0.00	2018	Sin Contratos	Sin Proyectos	N/A	N/A	Validado	
2018	Estatal	Proyectos presupuestarios	2018	FEDERALES (APORTACIONES, SUBSIDIOS Y CONVENIOS)	Aportaciones Federales para Entidades Federativas y Municipios	33	FORTAMUN	001	Sin Especificar	Sin Especificar	Fondo de Fortalecimiento Financiero	0.00		Fondo de Programas Presupuestario	12,600,356.00	12,600,356.00	8,900,417.00	8,900,417.00	5,147,824.14	5,147,824.14	2018	Sin Contratos	Sin Proyectos	N/A	N/A		
2018	Estatal	Partida genérica	2018	FEDERALES (APORTACIONES, SUBSIDIOS Y CONVENIOS)	Aportaciones Federales para Entidades Federativas y Municipios	33	FORTAMUN	001		Fondo de Fortalecimiento Financiero	Ayuntamiento de Loreto		3 - Gasto corriente	3111 - Energía eléctrica	4,230,768.41	4,230,768.94	3,021,098.80	2,123,962.08	2,123,962.08	2,123,962.20	2018	Sin Contratos	Sin Proyectos	N/A	N/A	Validado	PENDIENTE VALIDAR POR EL ESTADO
2018	Estatal	Partida genérica	2018	FEDERALES (APORTACIONES, SUBSIDIOS Y CONVENIOS)	Aportaciones Federales para Entidades Federativas y Municipios	33	FORTAMUN	001		Fondo de Fortalecimiento Financiero	Ayuntamiento de Loreto		3 - Gasto corriente	3141 - Servicios de conducción de señales analógicas y digitales	8,765,247.46	8,765,247.46	6,261,605.61	4,017,958.38	4,017,958.38	4,017,958.38	2018	Sin Contratos	Sin Proyectos	N/A	N/A	Validado	
2018	Estatal	Partida genérica	2018	FEDERALES (APORTACIONES, SUBSIDIOS Y CONVENIOS)	Aportaciones Federales para Entidades Federativas y Municipios	33	FORTAMUN	001		Fondo de Fortalecimiento Financiero	Ayuntamiento de Loreto		3 - Gasto corriente	3431 - Servicios financieros y comerciales	4,514.08	4,514.08	3,362.50	3,362.50	1,573.36	1,573.36	2018	Sin Contratos	Sin Proyectos	N/A	N/A	Validado	VALIDAR POR EL ESTADO

Director de Contabilidad

C.P. y A. José Ricardo González García

Informe sobre Ejercicio, Destino y Resultados de los Recursos Federales Transferidos a las Entidades Federativas y Municipios
Indicadores
Ciclo Reportado: 2018
Periodo Reportado : Tercer Trimestre

Ente	Periodo	Trimestre	Ente ejecutor	Municipio	Ramo	Unidad	Programa Presupuestario	Nombre del Programa Presupuestario	Grupo Funcional	Función	Subfunción	Actividad Institucional	Clave del Indicador	Nombre del Indicador	Definición del Indicador	Método de Cálculo	Nivel del Indicador	Frecuencia de Medición	Unidad de Medida	Tipo	Dimensión del Indicador	Sentido	Meta programada	Justificación	Meta Alcanzada	Justificación	Resultado en el Periodo	Avance (%)	Flujo
[illegible]	3	3	Baja California Sur	Gobierno de la Entidad	11 - Aportaciones Federales para Entidades Federativas y Municipios	A1E - Dirección General de Planeación y Presupuesto	I010	PAEBA Educación de Adultos	2 - Desarrollo Social	5 - Educación	5 - Educación para Adultos	B - Servicios de Alfabetización	E12C12	Porcentaje de exámenes impresos del PEC de educación primaria aplicados	Determina la proporción de exámenes que se aplicaron en relación con los exámenes que se imprimen.	(Exámenes del PEC de educación primaria aplicados en el periodo t / Exámenes del PEC de educación primaria solicitados en el periodo t) * 100	Componente	Trimestral	Porcentaje	Gestión	Eficacia	Ascendente	96.1		88.1		100	91.68	Validado
2018	3	3	Baja California Sur	Gobierno de la Entidad	11 - Aportaciones Federales para Entidades Federativas y Municipios	A1E - Dirección General de Planeación y Presupuesto	I010	PAEBA Educación de Adultos	2 - Desarrollo Social	5 - Educación	5 - Educación para Adultos	B - Servicios de Alfabetización	E12C13	Tasa de asesores.	Da cuenta de la fluctuación de asesores que se encuentran activos de trimestre a trimestre.	((Número de asesores activos en t / Número de asesores activos en t-1) - 1) * 100	Actividad	Trimestral	Tasa de variación	Gestión	Eficiencia	Ascendente	4		5		0.25	6.25	Validado
[illegible]	3	3	Baja California Sur	Gobierno de la Entidad	11 - Aportaciones Federales para Entidades Federativas y Municipios	A1E - Dirección General de Planeación y Presupuesto	I010	PAEBA Educación de Adultos	2 - Desarrollo Social	5 - Educación	5 - Educación para Adultos	B - Servicios de Alfabetización	E12C14	Porcentaje de módulos impresos	Se muestra el número de módulos en línea y digitales vinculados en el periodo t por cada 100 módulos en línea y digitales vinculados en el trimestre t-1.	(Total de módulos en línea y digitales vinculados en el periodo t / Total de módulos en línea y digitales vinculados en el trimestre t-1) * 100	Actividad	Trimestral	Porcentaje	Gestión	Eficiencia	Descendente	85.5		84.5		98.8	13.83	Validado
[illegible]	3	3	Baja California Sur	Gobierno de la Entidad	11 - Aportaciones Federales para Entidades Federativas y Municipios	A1E - Dirección General de Planeación y Presupuesto	I010	PAEBA Educación de Adultos	2 - Desarrollo Social	5 - Educación	5 - Educación para Adultos	B - Servicios de Alfabetización	E12C15	Porcentaje de módulos entregados	Mide la cantidad de módulos entregados a los asesores.	(Número de módulos entregados y [illegible] activos en el mismo periodo / Total de módulos [illegible]	Actividad	Trimestral	Otra	Gestión	Eficacia	Ascendente	97		92		95	97.93	Validado
[illegible]	1	1	Baja California Sur	Gobierno de la Entidad	11 - Aportaciones Federales para Entidades Federativas y Municipios	A1E - Dirección General de Planeación y Presupuesto	I010	PAEBA Educación de Adultos	2 - Desarrollo Social	5 - Educación	5 - Educación para Adultos	B - Servicios de Alfabetización	E12C16	Tasa de variación de asesores	Busca dar cuenta de los patrones estacionales que se presentan en la incorporación de asesores, con respecto a periodos anteriores.	((Total de asesores en el trimestre t / Total de asesores en el trimestre t-1) - 1) * 100	Actividad	Trimestral	Tasa de variación	Gestión	Eficiencia	Ascendente	0		0		0.0	0.0	Validado
[illegible]	3	3	Baja California Sur	Gobierno de la Entidad	11 - Aportaciones Federales para Entidades Federativas y Municipios	A1E - Dirección General de Planeación y Presupuesto	I010	PAEBA Educación de Adultos	2 - Desarrollo Social	5 - Educación	5 - Educación para Adultos	B - Servicios de Alfabetización	E12C17	Tasa de variación del registro para la acreditación de exámenes del Programa Especial de Certificación (PEC)	Mide la variación porcentual del número de participantes registrados en el PEC en el año de ejercicio con respecto al número de participantes registrados en el PEC en el año inmediato anterior.	((Total de participantes registrados en el PEC en el año de ejercicio / Total de participantes registrados en el PEC en el año inmediato anterior) - 1) * 100	Actividad	Trimestral	Tasa de variación	Gestión	Eficiencia	Ascendente	14.8		14.6		98.6	1.96	Validado
[illegible]	3	3	Baja California Sur	Gobierno de la Entidad	11 - Aportaciones Federales para Entidades Federativas y Municipios	A1E - Dirección General de Planeación y Presupuesto	I010	PAEBA Educación de Adultos	2 - Desarrollo Social	5 - Educación	5 - Educación para Adultos	B - Servicios de Alfabetización	E12C18	Porcentaje de asesores con más de un año de servicio	Mide cuántos asesores con más de un año de servicio reciben formación permanente del Círculo de Estudio para el fortalecimiento de su práctica docente.	(Asesores que tienen más de un año de servicio y son [illegible] asesores con más de un año de servicio en t) * 100	Actividad	Trimestral	Porcentaje	Gestión	Eficiencia	Ascendente	91.7		91.7		100.0	100.0	Validado
[illegible]	3	3	Baja California Sur	Gobierno de la Entidad	11 - Aportaciones Federales para Entidades Federativas y Municipios	A1E - Dirección General de Planeación y Presupuesto	C11	PAEBA Educación de Adultos	2 - Desarrollo Social	5 - Educación	5 - Educación para Adultos	B - Servicios de Alfabetización	E12C19	Porcentaje de certificados emitidos respecto al total de [illegible]	Mide la proporción de certificados emitidos en el periodo considerando aquellos que tienen un periodo de vigencia del ejercicio anterior y los generados en el trimestre de la medida.	((Total de usuarios que [illegible] en el PEC y MEVyT en el periodo t + Usuarios que [illegible] certificación en t + Usuarios que [illegible] que concluyen alguno de los niveles [illegible] en el periodo t) / Usuarios que [illegible] en el PEC y MEVyT en el periodo t-1 con certificado o certificación [illegible]) * 100	Actividad	Trimestral	Porcentaje	Gestión	Eficiencia	Ascendente	89.2		87.5		98.1	100.01	Validado
[illegible]	3	3	Baja California Sur	Gobierno de la Entidad	11 - Aportaciones Federales para Entidades Federativas y Municipios	A1E - Dirección General de Planeación y Presupuesto	I010	PAEBA Educación de Adultos	2 - Desarrollo Social	5 - Educación	5 - Educación para Adultos	B - Servicios de Alfabetización	E12C20	Porcentaje de exámenes aplicados respecto al total de exámenes impresos	Mide la proporción de exámenes aplicados en el periodo con respecto al total de exámenes impresos.	(Total de exámenes impresos del MEVyT aplicados en el periodo t / Total de exámenes impresos en cualquier formato del MEVyT en el periodo t) * 100	Actividad	Trimestral	Porcentaje	Gestión	Eficiencia	Ascendente	94.1		92.1		97.8	95.90	Validado
[illegible]	3	3	Baja California Sur	Gobierno de la Entidad	11 - Aportaciones Federales para Entidades Federativas y Municipios	A1E - Dirección General de Planeación y Presupuesto	I010	PAEBA Educación de Adultos	2 - Desarrollo Social	5 - Educación	5 - Educación para Adultos	B - Servicios de Alfabetización	E12C55	Porcentaje de módulos en línea digitales vinculados en el trimestre.	Se muestra el número de módulos en línea y digitales vinculados por cada 100 [illegible]	((Total de módulos en línea o digitales vinculados en el periodo t / Total de módulos vinculados en el periodo t-1) * 100	Actividad	Trimestral	Porcentaje	Gestión	Eficiencia	Ascendente	14.3		18.5		129.4	13.83	Validado

GOBIERNO DE BAJA CALIFORNIA SUR
SECRETARIA DE FINANZAS Y ADMINISTRACIÓN
DIRECCIÓN DE CONTABILIDAD

Informe sobre Ejercicio, Destino y Resultados de los Recursos Federales Transferidos a las Entidades Federativas y Municipios
Indicadores
Ciclo Reportado: 2018
Periodo Reportado : Tercer Trimestre

GOBIERNO DE BAJA CALIFORNIA SUR

Ciclo	Periodo	Trimestre	Entidad Federativa	Municipio	Ramo	Unidad Responsable	Programa Presupuestario	Nombre del Programa Presupuestario	Objeto del Gasto	Tipo de Gasto	Destino del Gasto	Actividad Institucional	Clave del Indicador	Nombre del Indicador	Definición del Indicador	Método de Cálculo	Nivel del Indicador	Frecuencia de Medición	Unidad de Medida	Tipo	Dimensión del Indicador	Sentido	Meta programada	Justificación	Meta Modificada	Justificación	Meta ajustada por el Periodo	Avance (%)	Status
2018	3	3	Baja California Sur	Gobierno de la Entidad	33 - Aportaciones Federales para Entidades Federativas y Municipios	611 - Dirección de Educación Básica	E010	FAEB Educación Básica	2 - Desarrollo Social	5 - Educación	5 - Educación para Adultos	1 - Fondo de Aportaciones para la Educación Básica y Normal	115470	Porcentaje de alumnos que concluyen educación primaria y secundaria, a través de la aplicación del Programa Especial de Certificación (PEC) modalidad ...	Se mide la proporción de alumnos que presentan examen y logran acreditarlo con el PEC en educación primaria o educación secundaria. Cada examen acreditado equivale a un punto.	(Total de alumnos que presentan examen nivel primaria con el PEC en el periodo t + Total de alumnos que presentan examen con el PEC en el periodo t) / Total de personas mayores de 15 años que concluyeron primaria + Total de personas mayores de 18 años que concluyeron secundaria en el periodo t)*100	Propósito	Trimestral	Porcentaje	Estratégico	Eficiencia	Ascendente	4.5		1.7		37.8	840.0	Validado
2018	3	3	Baja California Sur	Gobierno de la Entidad	33 - Aportaciones Federales para Entidades Federativas y Municipios	611 - Dirección de Educación Básica	E010	FAEB Educación Básica	2 - Desarrollo Social	5 - Educación	5 - Educación para Adultos	1 - Fondo de Aportaciones para la Educación Básica y Normal	115483	Porcentaje de exámenes aplicados en línea	Mide el porcentaje de exámenes aplicados en línea en el trimestre con respecto a todos los exámenes aplicados en el trimestre.	(Total de exámenes en línea del trimestre / Total de exámenes aplicados en el trimestre)*100	Actividad	Trimestral	Porcentaje	Gestión	Eficiencia	Ascendente	18.8		14.5		4.75	32.76	Validado
2018	3	3	Baja California Sur	Gobierno de la Entidad	33 - Aportaciones Federales para Entidades Federativas y Municipios	611 - Dirección de Educación Básica	E010	FAEB Educación Básica	2 - Desarrollo Social	5 - Educación	5 - Educación para Adultos	1 - Fondo de Aportaciones para la Educación Básica y Normal	115484	Porcentaje de avance trimestral en la aplicación del PEC	El indicador mide el avance trimestral en la aplicación del PEC de los niveles intermedio y avanzado de MEVyT, bachillerato ...	(Total de exámenes aplicados en el periodo t / Total de exámenes programados para el periodo t)*100	Actividad	Trimestral	Porcentaje	Gestión	Eficiencia	Ascendente	75.8		107		7.4	107	Validado
2018	3	3	Baja California Sur	Gobierno de la Entidad	33 - Aportaciones Federales para Entidades Federativas y Municipios	611 - Dirección de Educación Básica	E010	FAEB Educación Básica	2 - Desarrollo Social	5 - Educación	2 - Educación Media Superior	8 - Fondo de Aportaciones para la Educación Tecnológica y de Adultos	115551	Porcentaje de Educandos de 24 años de edad atendidos en educación básica para adultos con respecto a la población de 24 años de edad y más ...	Mide el porcentaje de educandos de 24 años de edad atendidos en educación básica para adultos con respecto a la población de 24 años de edad y más ...	(Número de educandos de 24 años de edad atendidos en educación básica para adultos / Población de 24 años de edad y más ...)*100	Actividad	Trimestral	Porcentaje	Gestión	Eficacia	Ascendente	20		100		100	100	Validado
2018	3	3	Baja California Sur	Gobierno de la Entidad	33 - Aportaciones Federales para Entidades Federativas y Municipios	611 - Dirección de Educación Básica	E010	FAEB Educación Básica	2 - Desarrollo Social	2 - Vivienda y Servicios a la Comunidad	2 - Desarrollo Regional	2 - Infraestructura para Educación Básica	115547	Porcentaje de avance en las metas	(Promedio de avance en las metas de indicadores de Proyectos de Inversión para escuelas de ...	Componente	Trimestral	Porcentaje	Estratégico	Eficacia	Ascendente	9.8		8.8		89	90.82	Validado
2018	3	3	Baja California Sur	Gobierno de la Entidad	33 - Aportaciones Federales para Entidades Federativas y Municipios	612 - Dirección de Educación Básica	E012	Fondo de Compensación	2 - Desarrollo Social	2 - Vivienda y Servicios a la Comunidad	2 - Desarrollo Regional	2 - Infraestructura para Educación Básica	115548	Índice en el Ejercicio de Recursos	Mide el porcentaje de avance en el ejercicio de los recursos ministrados por la Federación ...	(Recursos pagados del FAEB por la entidad federativa / Monto anual aprobado del FAEB por la entidad federativa)*100	Actividad	Trimestral	Porcentaje	Gestión	Eficacia	Ascendente	75		75		67.1	89.47	Validado
2018	3	3	Baja California Sur	Gobierno de la Entidad	33 - Aportaciones Federales para Entidades Federativas y Municipios	611 - Dirección de Educación Básica	E003	Fondo Entidades	2 - Desarrollo Social	2 - Vivienda y Servicios a la Comunidad	2 - Desarrollo Regional	1 - Infraestructura para Educación Básica	115630	Porcentaje de obras proyectos registrados en la MIDS	Determina conocer el porcentaje de obras proyectos de Gastos Indirectos y Gastos de Operación registrados en la MIDS para su ejecución durante el año.	(Número de obras proyectos registrados la MIDS al trimestre / Número de obras proyectos registrados en la MIDS al trimestre)*100	Actividad	Trimestral	Porcentaje	Gestión	Eficacia	Descendente	0		0		0	100	Validado
2018	3	3	Baja California Sur	Gobierno de la Entidad	33 - Aportaciones Federales para Entidades Federativas y Municipios	611 - Dirección de Educación Básica	E003	Fondo Entidades	2 - Desarrollo Social	2 - Vivienda y Servicios a la Comunidad	2 - Desarrollo Regional	5 - Infraestructura para Educación Básica	116013	Porcentaje de proyectos Complementarios registrados en la MIDS	Determina conocer la proporción de proyectos complementarios registrados en la MIDS para su ejecución durante el año. Complementarios puede ser consultada en la Circular Conj 2018	(Número de proyectos complementarios registrados en la MIDS al trimestre / Número de proyectos complementarios programados para el 2018 al trimestre correspondiente)*100	Actividad	Trimestral	Porcentaje	Gestión	Eficacia	Descendente	0		0		0	0	Validado

GOBIERNO DE BAJA CALIFORNIA SUR
SECRETARIA DE FINANZAS Y ADMINISTRACIÓN
DIRECCIÓN DE CONTABILIDAD

Informe sobre Ejercicio, Destino y Resultados de los Recursos Federales Transferidos a las Entidades Federativas y Municipios Indicadores
Ciclo Reportado: 2018
Periodo Reportado : Tercer Trimestre

Ciclo	Periodo	Trimestre	Entidad Federativa	Municipio	Ramo	Unidad	Programa Presupuestario	Nombre del Programa Presupuestario	Origen Ejercicio	Función	Subfunción	Actividad (Actividad)	Clave del Indicador	Nombre del Indicador	Definición del Indicador	Método de Cálculo	Nivel del Indicador	Frecuencia de Medición	Unidad de Medida	Tipo	Dimensión del indicador	Sentido	Meta programada	Justificación	Meta Modificada	Justificación	Resultado en el Periodo	Avance (%)	Flujo
[illegible]	2	3	Baja California Sur	Gobierno de la Entidad	33 Aportaciones Federales para Entidades Federativas y Municipios	[illegible]	[illegible]	FAIS Entidades	2 - Desarrollo Social	2 - Vivienda y Servicios a la Comunidad	7 - Desarrollo Regional	[illegible]	[illegible]	[illegible]	[illegible] proyectos clasificados como de [illegible] y espacios de la vivienda, salud, [illegible] registrados en la MIDS para su [illegible]	(Sumatoria de proyectos de contribución directa registrados la MIDS al trimestre correspondiente/Sumatoria de proyectos registrados la MIDS al trimestre correspondiente)*100	Actividad	Trimestral	Porcentaje	Gestión	Eficacia	Ascendente	[illegible]		[illegible]		[illegible]	[illegible]	Validado
[illegible]	3	3	Baja California Sur	[illegible]	33 Aportaciones Federales para Entidades Federativas y Municipios	[illegible]	[illegible]	FAIS Municipal y de las Demarcaciones Territoriales del Distrito Federal	2 - Desarrollo Social	2 - Vivienda y Servicios a la Comunidad	7 - Desarrollo Regional	[illegible]	[illegible]	[illegible]	Permite conocer el número de proyectos clasificados como [illegible] clasificación de proyectos [illegible]	[illegible]	Actividad	Trimestral	Porcentaje	Gestión	Eficacia	Descendente	[illegible]		[illegible]		[illegible]	[illegible]	No Reporta
[illegible]	[illegible]	1	Baja California Sur	[illegible]	33 Aportaciones Federales para Entidades Federativas y Municipios	[illegible]	[illegible]	FAIS Municipal y de las Demarcaciones Territoriales del Distrito Federal	2 - Desarrollo Social	2 - Vivienda y Servicios a la Comunidad	7 - Desarrollo Regional	[illegible]	[illegible]	[illegible]	[illegible] proyectos clasificados como de [illegible] y espacios de la vivienda, salud, [illegible] total de proyectos que han sido [illegible] clasificación de proyectos Directos [illegible]	[illegible]	Actividad	Trimestral	Porcentaje	Gestión	Eficacia	Ascendente	[illegible]		[illegible]		[illegible]	[illegible]	No Reporta
[illegible]	2	3	Baja California Sur	[illegible]	33 Aportaciones Federales para Entidades Federativas y Municipios	[illegible]	[illegible]	FAIS Municipal y de las Demarcaciones Territoriales del Distrito Federal	2 - Desarrollo Social	2 - Vivienda y Servicios a la Comunidad	7 - Desarrollo Regional	[illegible]	133336	[illegible]	[illegible] proyectos de Gastos indirectos y [illegible] La clasificación de proyectos [illegible] directo o complementario puede [illegible]	[illegible] registrados la MIDS al trimestre [illegible]	Actividad	Trimestral	Porcentaje	Gestión	Eficacia	Descendente	[illegible]		[illegible]		[illegible]	[illegible]	No Reporta
[illegible]	1	3	Baja California Sur	[illegible]	33 Aportaciones Federales para Entidades Federativas y Municipios	[illegible]	[illegible]	FAIS Municipal y de las Demarcaciones Territoriales del Distrito Federal	2 - Desarrollo Social	2 - Vivienda y Servicios a la Comunidad	7 - Desarrollo Regional	[illegible]	[illegible]	Porcentaje de proyectos Complementarios registrados en la MIDS	[illegible] saneamiento) y que han sido registrados en la MIDS para su [illegible] Complementarios puede ser consultada en el Catálogo FAIS 2016	[illegible] complementarios registrados en la MIDS al trimestre [illegible]	Actividad	Trimestral	Porcentaje	Gestión	Eficacia	Descendente	[illegible]		[illegible]		[illegible]	[illegible]	Validado
[illegible]	3	3	Baja California Sur	La Paz	33 Aportaciones Federales para Entidades Federativas y Municipios	[illegible]	[illegible]	FAIS Municipal y de las Demarcaciones Territoriales del Distrito Federal	2 - Desarrollo Social	2 - Vivienda y Servicios a la Comunidad	7 - Desarrollo Regional	[illegible]	132081	[illegible]	[illegible] proyectos clasificados como de [illegible] y espacios de la vivienda, salud, [illegible] registrados en la MIDS para su ejecución durante el año. La [illegible] 2016	[illegible] correspondiente/Sumatoria de [illegible]	Actividad	Trimestral	Porcentaje	Gestión	Eficacia	Ascendente	[illegible]		[illegible]		[illegible]	[illegible]	Validado

Informe sobre Ejercicio, Destino y Resultados de los Recursos Federales Transferidos a las Entidades Federativas y Municipios
Indicadores
Ciclo Reportado: 2018
Periodo Reportado : Tercer Trimestre

Ciclo	Periodo	Trimestre	Entidad Federativa	Municipio	Ramo	Unidad	Programa Presupuestario	Nombre del Programa Presupuestario	Grupo Funcional	Función	Subfunción	Modalidad Institucional	Clave del Indicador	Nombre del Indicador	Definición del Indicador	Método de Cálculo	Nivel del Indicador	Frecuencia de Medición	Unidad de Medida	Tipo	Dimensión del Indicador	Sentido	Meta programada	Justificación	Meta Modificada	Justificación	Meta Alcanzada por el Periodo	Avance (%)	Status
2018	3	3	Baja California Sur	La Paz	33 - Aportaciones Federales para Entidades Federativas y Municipios	816 - Dirección General de Programas de Desarrollo Regional	4M	FAIS Municipal y de las Demarcaciones Territoriales del Distrito Federal	2 - Desarrollo Social	2 - Vivienda y Servicios a la Comunidad	7 - Desarrollo Regional	S - Sujeto de Apoyo para el Fortalecimiento a Entidades Federativas y Municipios	131636	Porcentaje de obras con proyectos registrados en la MIDS	Permite conocer el porcentaje de obras con proyecto ejecutivo PROPIO registrado en la MIDS del total de obras ejecutadas con recursos del FAIS municipal y de la demarcación territorial del Distrito Federal. Las obras sin proyecto ejecutivo registrado en la MIDS corresponden a obras de tipo directo, mismas que no requieren de un proyecto ejecutivo para su ejecución.	(Sumatoria de obras con proyectos registrados en la MIDS al trimestre que corresponde / Sumatoria de proyectos totales registrados en la MIDS al trimestre que corresponde) * 100	Actividad	Trimestral	Porcentaje	Gestión	Eficacia	Descendente	N/A		0.0		0.0	0.0	Validado
2018	3	3	Baja California Sur	Loreto	33 - Aportaciones Federales para Entidades Federativas y Municipios	816 - Dirección General de Programas de Desarrollo Regional	4M	FAIS Municipal y de las Demarcaciones Territoriales del Distrito Federal	2 - Desarrollo Social	2 - Vivienda y Servicios a la Comunidad	7 - Desarrollo Regional	S - Sujeto de Apoyo para el Fortalecimiento a Entidades Federativas y Municipios	131636	Porcentaje de obras con proyectos Complementarios registrados en la MIDS	Permite conocer el número de proyectos clasificados como complementarios de un Catálogo de Proyectos (educación, urbanización, infraestructura productiva, saneamiento) registrados en la MIDS para su ejecución dentro del ejercicio fiscal. La clasificación de proyectos Complementarios puede ser consultada en el Catálogo FAIS 2018.	(Sumatoria de proyectos complementarios registrados en la MIDS al trimestre que corresponde / Sumatoria de proyectos totales registrados en la MIDS al trimestre que corresponde) * 100	Actividad	Trimestral	Porcentaje	Gestión	Eficacia	Descendente	0		0		0	0.0	Validado
2018	3	3	Baja California Sur	Loreto	33 - Aportaciones Federales para Entidades Federativas y Municipios	816 - Dirección General de Programas de Desarrollo Regional	4M	FAIS Municipal y de las Demarcaciones Territoriales del Distrito Federal	2 - Desarrollo Social	2 - Vivienda y Servicios a la Comunidad	7 - Desarrollo Regional	S - Sujeto de Apoyo para el Fortalecimiento a Entidades Federativas y Municipios	131636	Porcentaje de proyectos de Incidencia Directa registrados en la MIDS	Permite conocer la proporción de proyectos clasificados como de incidencia directa en el total de proyectos de obras en Estados, cuando proyectos de la misma índole pueden ser registrados en la MIDS para su ejecución dentro del ejercicio fiscal, dependiendo de la naturaleza del fondo. La clasificación de proyectos de Incidencia Directa puede ser consultada en el Catálogo FAIS 2018.	(Sumatoria de proyectos de incidencia directa registrados en la MIDS al trimestre que corresponde / Sumatoria de proyectos totales registrados en la MIDS al trimestre que corresponde) * 100	Actividad	Trimestral	Porcentaje	Gestión	Eficacia	Ascendente	55		55		0	0	Validado
2018	3	3	Baja California Sur	Loreto	33 - Aportaciones Federales para Entidades Federativas y Municipios	816 - Dirección General de Programas de Desarrollo Regional	4M	FAIS Municipal y de las Demarcaciones Territoriales del Distrito Federal	2 - Desarrollo Social	2 - Vivienda y Servicios a la Comunidad	7 - Desarrollo Regional	S - Sujeto de Apoyo para el Fortalecimiento a Entidades Federativas y Municipios	131636	Porcentaje de otros proyectos registrados en la MIDS	Permite conocer el número de proyectos PROPIOS, PROSOC del Catálogo FAIS 2018, registrados en la MIDS para su ejecución dentro del ejercicio fiscal. La clasificación de proyectos Complementarios puede ser consultada en el Catálogo FAIS 2018.	(Sumatoria de otros proyectos registrados en la MIDS al trimestre que corresponde / Sumatoria de proyectos totales registrados en la MIDS al trimestre que corresponde) * 100	Actividad	Trimestral	Porcentaje	Gestión	Eficacia	Descendente	0		0		0	0.0	Validado
2018	3	3	Baja California Sur	Los Cabos	33 - Aportaciones Federales para Entidades Federativas y Municipios	816 - Dirección General de Programas de Desarrollo Regional	4M	FAIS Municipal y de las Demarcaciones Territoriales del Distrito Federal	2 - Desarrollo Social	2 - Vivienda y Servicios a la Comunidad	7 - Desarrollo Regional	S - Sujeto de Apoyo para el Fortalecimiento a Entidades Federativas y Municipios	132136	Porcentaje de proyectos de Infraestructura Social Básica registrados en la MIDS	Permite conocer el número de proyectos clasificados como complementarios en el Catálogo FAIS (educación, urbanización, infraestructura productiva, saneamiento) que han sido registrados en la MIDS para su ejecución durante el ejercicio fiscal. La clasificación de proyectos Complementarios puede ser consultada en el Catálogo FAIS 2018.	(Sumatoria de proyectos complementarios registrados en la MIDS al trimestre que corresponde / Sumatoria de proyectos totales registrados en la MIDS al trimestre que corresponde) * 100	Actividad	Trimestral	Porcentaje	Gestión	Eficacia	Descendente	14.3		28.6		28.6	100.0	Validado
2018	3	3	Baja California Sur	Los Cabos	33 - Aportaciones Federales para Entidades Federativas y Municipios	816 - Dirección General de Programas de Desarrollo Regional	4M	FAIS Municipal y de las Demarcaciones Territoriales del Distrito Federal	2 - Desarrollo Social	2 - Vivienda y Servicios a la Comunidad	7 - Desarrollo Regional	S - Sujeto de Apoyo para el Fortalecimiento a Entidades Federativas y Municipios	132361	Porcentaje de proyectos de contribución directa registrados en la MIDS	Permite conocer el porcentaje de proyectos clasificados como de contribución directa (educación, salud y alimentación) respecto del total de proyectos que han sido registrados en la MIDS para la ejecución durante el ejercicio fiscal. La clasificación de proyectos de Incidencia Directa puede ser consultada en el Catálogo FAIS 2018.	(Sumatoria de proyectos de contribución directa registrados en la MIDS al trimestre que corresponde / Sumatoria de proyectos totales registrados en la MIDS al trimestre que corresponde) * 100	Actividad	Trimestral	Porcentaje	Gestión	Eficacia	Ascendente	0.0		0.0		0.0	0.0	Validado

GOBIERNO DE BAJA CALIFORNIA SUR
SECRETARÍA DE FINANZAS Y ADMINISTRACIÓN
DIRECCIÓN DE CONTABILIDAD

Informes sobre Ejercicio, Destino y Resultados de los Recursos Federales Transferidos a las Entidades Federativas y Municipios
Indicadores
Ciclo Reportado: 2018
Periodo Reportado : Tercer Trimestre

Ciclo	Periodo	Trimestre	Entidad Federativa	Municipio	Ramo	Unidad	Programa Presupuestario	Nombre del Programa Presupuestario	Código Funcional	Función	Subfunción	Actividad Institucional	Clave del Indicador	Nombre del Indicador	Definición del Indicador	Método de Cálculo	Nivel del Indicador	Frecuencia de Medición	Unidad de Medida	Tipo	Dimensión del Indicador	Sentido	Meta programada	Justificación	Meta Verificada	Justificación	Resultado en el Periodo	Avance (%)	Proyecto
2018	3	3	Baja California Sur	[illegible]	33 - Aportaciones Federales para Entidades Federativas y Municipios	[illegible]	0004	FAIS Municipal y de las Demarcaciones Territoriales del Distrito Federal	2 - Desarrollo Social	2 - Vivienda y Servicios a la Comunidad	7 - Desarrollo Regional	[illegible]	[illegible]	Porcentaje de proyectos registrados en la MIDS	Permite conocer el número de otros proyectos (principales, FAIS, complementarios, etc.) registrados en la MIDS en relación con el total de proyectos registrados. Los proyectos Complementarios podrán ser consultados en el Catálogo FAIS 2018. Todo proyecto no considerado en el Catálogo como directo o complementario puede considerarse como proyecto especial	(Sumatoria de otros proyectos registrados la MIDS al trimestre que corresponde/Sumatoria de proyectos totales registrados en la MIDS al trimestre que corresponde)*100	Actividad	Trimestral	Porcentaje	Gestión	Eficacia	Descendente	[illegible]		[illegible]		[illegible]	[illegible]	Validado
2018	3	3	Baja California Sur	[illegible]	33 - Aportaciones Federales para Entidades Federativas y Municipios	[illegible]	004	FAIS Municipal y de las Demarcaciones Territoriales del Distrito Federal	2 - Desarrollo Social	2 - Vivienda y Servicios a la Comunidad	7 - Desarrollo Regional	[illegible]	[illegible]	Porcentaje de proyectos complementarios registrados en la MIDS	Permite conocer el número de proyectos complementarios en el Catálogo FAIS (obras de mejoramiento de infraestructura productiva, capacitación, asistencia técnica) registrados en la MIDS para su ejecución durante el año en curso. Complementarios podrán ser consultados en el Catálogo FAIS 2018.	(Sumatoria de proyectos complementarios registrados en la MIDS al trimestre que corresponde/Sumatoria de proyectos totales registrados en la MIDS al trimestre que corresponde)*100	Actividad	Trimestral	Porcentaje	Gestión	Eficacia	Ascendente	[illegible]		[illegible]		[illegible]	[illegible]	Validado
2018	3	3	Baja California Sur	[illegible]	33 - Aportaciones Federales para Entidades Federativas y Municipios	[illegible]	004	FAIS Municipal y de las Demarcaciones Territoriales del Distrito Federal	2 - Desarrollo Social	2 - Vivienda y Servicios a la Comunidad	7 - Desarrollo Regional	[illegible]	[illegible]	Porcentaje de proyectos de contribución directa registrados en la MIDS	Permite conocer el número de proyectos de contribución directa en el Catálogo FAIS (proyectos de urbanización, electrificación y mejoramiento de la vivienda, salud, educación y infraestructura productiva) registrados en la MIDS para su ejecución durante el año. Los proyectos de contribución directa corresponden a la clasificación de proyectos Directos establecida en el Catálogo FAIS 2018	(Sumatoria de proyectos de contribución directa registrados en la MIDS al trimestre que corresponde/Sumatoria de proyectos totales registrados en la MIDS al trimestre que corresponde)*100	Actividad	Trimestral	Porcentaje	Gestión	Eficacia	Ascendente	44.4		44.4		100.0	100.0	Validado
2018	3	3	Baja California Sur	[illegible]	33 - Aportaciones Federales para Entidades Federativas y Municipios	[illegible]	1004	[illegible]	2 - Desarrollo Social	2 - Vivienda y Servicios a la Comunidad	7 - Desarrollo Regional	[illegible]	[illegible]	[illegible]	Permite conocer el número de otros proyectos (principales, FAIS, proyectos de Gastos Indirectos y Programas Especiales) registrados en la MIDS para su ejecución durante el año. Los proyectos Complementarios podrán ser consultados en el Catálogo FAIS 2018. Todo proyecto no considerado en el Catálogo como directo o complementario puede considerarse como proyecto especial	(Sumatoria de los proyectos registrados en la MIDS al trimestre que corresponde/Sumatoria de proyectos totales registrados en la MIDS al trimestre que corresponde)*100	Actividad	Trimestral	Porcentaje	Gestión	Eficacia	Descendente	1.4		1.4		1.4	100.0	Validado
2018	3	3	Baja California Sur	Gobierno de la Entidad	33 - Aportaciones Federales para Entidades Federativas y Municipios	[illegible]	0004	Total Asistencia Social	2 - Desarrollo Social	4 - Protección Social	8 - Otros Grupos Vulnerables	[illegible]	[illegible]	[illegible]	Mide la proporción de apoyos alimentarios entregados que cumplen con los criterios de calidad nutricia de los lineamientos de la Estrategia Integral de Asistencia Social Alimentaria	Número de despensas-dotaciones [illegible] de acuerdo a los criterios de calidad nutricia de los lineamientos de la Estrategia Integral de Asistencia Social Alimentaria/Total de apoyos entregados en el periodo.	Componente	Trimestral	Otra	Estratégico	Eficacia	Ascendente	1		1		1	100	Validado
2018	3	3	Baja California Sur	Gobierno de la Entidad	33 - Aportaciones Federales para Entidades Federativas y Municipios	[illegible]	007	Infraestructura Educativa Básica	2 - Desarrollo Social	1 - Educación	1 - Educación Básica	[illegible]	[illegible]	Porcentaje de escuelas públicas de educación básica con [illegible]	Mide el número de proyectos en la [illegible] que se [illegible] programados para [illegible] en el ejercicio fiscal [illegible] de actividades efectuadas para edificar, [illegible] y mejorar [illegible] de educación básica [illegible] Federal [illegible]	(Sumatoria de [illegible] proyectos en proceso de ejecución en la [illegible] en el ejercicio fiscal que corresponde / Total de escuelas [illegible] en el padrón para ser atendidas por el programa en el ejercicio fiscal que corresponde)*100	Actividad	Trimestral	Porcentaje	Gestión	Eficacia	Ascendente	31.1		15.1		15.7	50	Validado

GOBIERNO DE BAJA CALIFORNIA SUR
SECRETARIA DE FINANZAS Y ADMINISTRACIÓN
DIRECCIÓN DE CONTABILIDAD

Informe sobre Ejercicio, Destino y Resultados de los Recursos Federales Transferidos a las Entidades Federativas y Municipios
Indicadores
Ciclo Reportado: 2018
Periodo Reportado : Tercer Trimestre

GOBIERNO DEL BAJA CALIFORNIA SUR

Ciclo	Periodo	Trimestre	Ámbito Ejecutor	Municipio	Ramo	Unidad	Programa Presupuestario	Nombre del Programa Presupuestario	Eje de Gestión	Fondo	Subfondo	Actividad Institucional	Clave del Indicador	Nombre del Indicador	Definición del Indicador	Método de Cálculo	Nivel del Indicador	Frecuencia de Medición	Unidad de Medida	Tipo	Dimensión del Indicador	Sentido	Meta programada	Justificación	Meta modificada	Justificación	Resultado de el Periodo	Avance (%)	Flujo
2018	3	3	Baja California Sur	Gobierno de la Entidad	33 Aportaciones Federales para Entidades Federativas y Municipios	604 - Dirección General de Programación y Presupuesto A	I007	Infraestructura Educativa Básica	2 - Desarrollo Social	5 - Educación	1 - Educación Básica	2 - Fondo de Aportaciones Múltiples	11003	Porcentaje de proyectos de infraestructura pública de tipo básico con proyecto ejecutivo en la categoría de rehabilitación y/o mantenimiento	Mide el número de proyectos en la categoría de rehabilitación y/o mantenimiento que se están llevando a cabo en escuelas de tipo básico, financiados por medio de FAM Infraestructura Educativa Básica, de tipo básico, que cuentan con proyecto ejecutivo para establecer las condiciones y características que debe tener el inmueble a funcionamiento de un inmueble educativo en las obras necesarias que se realizan en las instalaciones, considerando mobiliario y equipo con el fin de lograr un adecuado funcionamiento, de acuerdo a las Normas y Especificaciones para Estudios Proyectos Construcción e Instalaciones emitidas por el INIFED.	(Número de escuelas públicas de tipo básico con proyectos en proceso de rehabilitación y/o mantenimiento del ciclo que se reporta / Total de escuelas públicas de tipo básico del Padrón de planteles para ser atendidas por el programa en el ciclo que se reporta) * 100	Actividad	Trimestral	Porcentaje	Gestion	Eficacia	Ascendente	95.1		95.7		2	5.1	Calificado
2018	3	3	Baja California Sur	Gobierno de la Entidad	33 Aportaciones Federales para Entidades Federativas y Municipios	A16 - Dirección General de Programación y Presupuesto A	I007	Infraestructura Educativa Básica	2 - Desarrollo Social	5 - Educación	1 - Educación Básica	2 - Fondo de Aportaciones Múltiples	11007	Porcentaje de escuelas públicas de tipo básico con proyecto ejecutivo de infraestructura en el FAM potenciado	Mide el número de escuelas públicas de tipo básico con proyectos integrales concluidos financiados por medio del FAM potenciado, los proyectos integrales se refieren a la combinación de dos o más proyectos de los tipos básicos de infraestructura física educativa. Para la selección de las escuelas que serán beneficiadas, se considera la información validada en el Censo de Escuelas, Maestros y Alumnos de Educación Básica y Especial (CEMABE) 2013 realizado por el Organismo Nacional de la Infraestructura Física Educativa (INIFED) y el Padrón de Beneficiarios de Educación Básica.	(Número de escuelas públicas de tipo básico con proyectos integrales concluidos en el periodo t / Número de escuelas públicas de tipo básico con proyectos integrales programados en el periodo t) * 100	Componente	Trimestral	Porcentaje	Gestion	Eficacia	Ascendente	11		19		0	0	Validado
2018	3	3	Baja California Sur	Gobierno de la Entidad	33 Aportaciones Federales para Entidades Federativas y Municipios	604 - Dirección General de Programación y Presupuesto A	K041	Infraestructura Educativa Básica	2 - Desarrollo Social	5 - Educación	1 - Educación Básica	2 - Fondo de Aportaciones Múltiples	11029	Porcentaje de escuelas públicas de tipo básico con proyecto ejecutivo en la categoría de equipamiento	Mide el número de escuelas públicas de tipo básico que se encuentran en la categoría de equipamiento financiadas por medio del FAM Infraestructura Educativa Básica, que cuentan con proyecto ejecutivo para dotar, instalar y/o montar mobiliario y equipo en un edificio, habilitándolo para llevar a cabo una función o una labor determinada, de acuerdo a las Normas y Especificaciones para Estudios, Proyectos, Construcción e Instalaciones emitidas por el INIFED.	(Número de escuelas públicas de tipo básico del ciclo que se reporta con proyecto ejecutivo en la categoría de equipamiento / Total de escuelas públicas de tipo básico del Padrón de planteles para ser atendidas por el programa en el ciclo que se reporta) * 100	Actividad	Trimestral	Porcentaje	Gestion	Eficacia	Ascendente	5		9		1	11.1	Validado
2018	3	3	Baja California Sur	Gobierno de la Entidad	33 Aportaciones Federales para Entidades Federativas y Municipios	604 - Dirección General de Programación y Presupuesto A	K042	Infraestructura Educativa Básica	2 - Desarrollo Social	5 - Educación	1 - Educación Básica	2 - Fondo de Aportaciones Múltiples	11028	Porcentaje de escuelas públicas de tipo básico con proyecto ejecutivo en la categoría de construcción	Mide el número de escuelas públicas de tipo básico que se encuentran en la categoría de construcción financiadas por medio del FAM Infraestructura Educativa Básica, que cuentan con proyecto ejecutivo para edificar, ampliar o construir un edificio de acuerdo a las Normas y Especificaciones para Estudios, Proyectos, Construcción e Instalaciones emitidas por el INIFED.	(Número de escuelas públicas de tipo básico con proyecto aprobado en el ciclo que se reporta / Total de escuelas públicas de tipo básico con proyecto aprobado en el periodo t) * 100	Componente	Trimestral	Porcentaje	Gestion	Eficacia	Ascendente	16.7		25.7		33.3	133.3	Validado

GOBIERNO DE BAJA CALIFORNIA SUR
SECRETARIA DE FINANZAS Y ADMINISTRACIÓN
DIRECCIÓN DE CONTABILIDAD

Informe sobre Ejercicio, Destino y Resultados de los Recursos Federales Transferidos a las Entidades Federativas y Municipios
Indicadores
Ciclo Reportado: 2018
Periodo Reportado : Tercer Trimestre

Ciclo	Periodo	Trimestre	Ejecutora Publicación	Municipio	Ramo	Unidad	Programa Presupuestario	Nombre del Programa Presupuestario	Objeto Federal	Función	Subfunción	Actividad Institucional	Clave(s) Indicador	Nombre del Indicador	Definición del Indicador	Método de Cálculo	Nivel del Indicador	Frecuencia de Medición	Unidad de Medida	Tipo	Dimensión del Indicador	Sentido	Meta programada	Justificación	Meta Reprogramada	Aclaraciones	Realizado en el Periodo	Avance en %	Status
2018	1	1	Baja California Sur	Gobierno de la Entidad	33 - Aportaciones Federales para Entidades Federativas y Municipios	416 - Dirección General de Programación y Presupuesto A	I007	Fondo Infraestructura Educativa Básica	2 - Desarrollo Social	5 - Educación	1 - Educación Básica	7 - Fondo de Aportaciones Múltiples	1.INFR.1	Porcentaje de proyectos de infraestructura básica del FAM potenciados	Este indicador mide el porcentaje de proyectos de infraestructura básica del FAM potenciados. Los proyectos potenciados se refieren a aquellos proyectos de infraestructura básica que serán beneficiadas, se considerará la construcción, ampliación o rehabilitación de Centros de Educación Básica, Especial, Preescolar, Primaria, Secundaria y Telesecundaria, que se realizarán con recursos del FAM.	(Número de proyectos potenciados del FAM en el periodo / Número de proyectos programados en el periodo) x 100	Actividad	Trimestral	Porcentaje	Gestión	Eficacia	Ascendente	0		0		0		Validado
2018	3	3	Baja California Sur	Gobierno de la Entidad	33 - Aportaciones Federales para Entidades Federativas y Municipios	416 - Dirección General de Programación y Presupuesto A	I007	Fondo Infraestructura Educativa Básica	2 - Desarrollo Social	5 - Educación	1 - Educación Básica	7 - Fondo de Aportaciones Múltiples	1.INFR.4	Porcentaje de escuelas públicas de tipo básico que concluyen acciones de mantenimiento	Mide el porcentaje de escuelas públicas de tipo básico que concluyen acciones de mantenimiento del FAM respecto a las escuelas públicas de tipo básico que presentan algún tipo de daño o deterioro que afecte su funcionalidad y/o seguridad y que requieren de acciones de mantenimiento para restablecer las condiciones físicas mínimas de operación, de resistencia o funcionamiento de un inmueble, así como las adecuaciones necesarias que se realizan en las instalaciones para sostener y asegurar su buen funcionamiento de acuerdo a las características físicas, pedagógicas, tecnológicas y de protección civil establecidas por el INIFED.	(Número de escuelas públicas de tipo básico que concluyen acciones de mantenimiento en el periodo / Total de escuelas públicas de tipo básico programadas en el periodo) x 100	Componente	Trimestral	Porcentaje	Gestión	Eficacia	Ascendente	81.8		81.8		0.0	0.0	Validado
2018	3	3	Baja California Sur	Gobierno de la Entidad	33 - Aportaciones Federales para Entidades Federativas y Municipios	416 - Dirección General de Programación y Presupuesto A	I007	Fondo Infraestructura Educativa Básica	2 - Desarrollo Social	5 - Educación	1 - Educación Básica	7 - Fondo de Aportaciones Múltiples	1.INFR.5	Porcentaje de escuelas públicas de tipo básico que concluyen acciones de equipamiento	Mide el porcentaje de escuelas públicas de tipo básico que concluyen acciones de equipamiento del FAM respecto a las escuelas públicas de tipo básico programadas. El equipamiento se refiere a los enseres, artefactos y dotaciones que se instalan en un edificio, habilitándolo para el buen funcionamiento de las labores educativas.	(Número de escuelas públicas de tipo básico que concluyen acciones de equipamiento en el periodo / Total de escuelas públicas de tipo básico programadas en el periodo) x 100	Componente	Trimestral	Porcentaje	Gestión	Eficacia	Ascendente	0		0		0	0.0	Validado
2018	3	3	Baja California Sur	Gobierno de la Entidad	33 - Aportaciones Federales para Entidades Federativas y Municipios	416 - Dirección General de Programación y Presupuesto A	I008	Fondo Infraestructura Educativa Media Superior y Superior	2 - Desarrollo Social	5 - Educación	2 - Educación Media Superior	7 - Fondo de Aportaciones Múltiples	1.INFR.1	Porcentaje de proyectos de infraestructura básica del FAM potenciados	Este indicador mide el porcentaje de proyectos de infraestructura básica del FAM potenciados. Los proyectos potenciados se refieren a aquellos proyectos de infraestructura básica que serán beneficiadas, se considerará la construcción, ampliación o rehabilitación de Centros de Educación Básica, Especial, Preescolar, Primaria, Secundaria y Telesecundaria, que se realizarán con recursos del FAM.	(Número de proyectos potenciados del FAM en el periodo / Número de proyectos programados en el periodo) x 100	Actividad	Trimestral	Porcentaje	Gestión	Eficacia	Ascendente	15		15		0	0	Validado
2018	3	3	Baja California Sur	Gobierno de la Entidad	33 - Aportaciones Federales para Entidades Federativas y Municipios	416 - Dirección General de Programación y Presupuesto A	I008	Fondo Infraestructura Educativa Media Superior y Superior	2 - Desarrollo Social	5 - Educación	2 - Educación Media Superior	7 - Fondo de Aportaciones Múltiples	1.INFR.3	Porcentaje de proyectos en la categoría de construcción en educación media superior	Mide el porcentaje de proyectos en la categoría de construcción en educación media superior del FAM respecto a los proyectos aprobados en instituciones de educación media superior en la categoría de construcción para financiarse por medio de FAM Infraestructura Educativa.	(Número de proyectos en la categoría de construcción en educación media superior en el periodo / Total de proyectos aprobados en la categoría de construcción en educación media superior) x 100	Componente	Trimestral	Porcentaje	Gestión	Eficacia	Ascendente	15		15		0	0	Validado
2018	3	3	Baja California Sur	Gobierno de la Entidad	33 - Aportaciones Federales para Entidades Federativas y Municipios	416 - Dirección General de Programación y Presupuesto A	I008	Fondo Infraestructura Educativa Media Superior y Superior	2 - Desarrollo Social	5 - Educación	2 - Educación Media Superior	7 - Fondo de Aportaciones Múltiples	1.INFR.4	Porcentaje de proyectos en la categoría de rehabilitación y/o mantenimiento en educación media superior	Número de proyectos en la categoría de rehabilitación y/o mantenimiento que se están llevando a cabo en instituciones de educación media superior financiados con recursos del FAM respecto al total de proyectos aprobados en instituciones de educación media superior en la categoría de rehabilitación y/o mantenimiento para financiarse por medio de FAM Infraestructura Educativa.	(Número de proyectos en la categoría de rehabilitación y/o mantenimiento en educación media superior en el periodo / Total de proyectos aprobados en la categoría de construcción en educación media superior) x 100	Componente	Trimestral	Porcentaje	Gestión	Eficacia	Ascendente	0		0		7	N/D	Validado

Informe sobre Ejercicio, Destino y Resultados de los Recursos Federales Transferidos a las Entidades Federativas y Municipios
Indicadores
Ciclo Reportado: 2018
Periodo Reportado : Tercer Trimestre

Ciclo	Periodo	Trimestre	Entidad Federativa	Municipio	Ramo	Unidad	Programa Presupuestal PPC	Nombre del Programa Presupuestal	Categoría Programática	Proyectología	Subcategoría	Actividad Institucional	Clave del Indicador	Nombre del Indicador	Definición del Indicador	Método del Cálculo	Nivel del Indicador	Frecuencia de Medición	Unidad de Medida	Tipo	Dimensión del Indicador	Sentido	Meta programada	Justificación	Meta ajustada	Justificación	Resultado del Periodo	Avance (%)	Flujo
[illegible]	3	3	Baja California Sur	Gobierno de la Entidad	[illegible]	[illegible]	1008	[illegible]	2 - Desarrollo Social	5 - Educación	2 - Educación Media Superior	3 - Fondo de Aportaciones Múltiples	[illegible]	[illegible]	[illegible]	[illegible]	Componente	Trimestral	Porcentaje	Gestión	Eficacia	Ascendente	0		0		0	N/A	Sin ciclo
[illegible]	3	3	Baja California Sur	Gobierno de la Entidad	[illegible]	[illegible]	1008	[illegible]	2 - Desarrollo Social	5 - Educación	2 - Educación Media Superior	[illegible]	[illegible]	[illegible]	Número de proyectos en la categoría de infraestructura educativa media superior aprobados para ser financiados con recursos del FAM Infraestructura Educativa; respecto al total de proyectos aprobados en la categoría de construcción para educación media superior	(Número de proyectos en la categoría de construcción en educación superior / Total de proyectos aprobados en la categoría de construcción en educación superior) x 100	Componente	Trimestral	Porcentaje	Gestión	Eficacia	Ascendente	6		6		[illegible]	[illegible]	Validado
[illegible]	3	3	Baja California Sur	Gobierno de la Entidad	[illegible]	[illegible]	1008	[illegible]	2 - Desarrollo Social	5 - Educación	2 - Educación Media Superior	[illegible]	[illegible]	[illegible]	Porcentaje de proyectos en la categoría de infraestructura educativa media superior en proceso de ejecución en la categoría de construcción de instituciones de educación superior financiados por medio de FAM Infraestructura Educativa	(Número de proyectos en proceso de ejecución en la categoría de equipamiento en educación superior / Total de proyectos aprobados en la categoría de equipamiento en educación superior) x 100	Componente	Trimestral	Porcentaje	Gestión	Eficacia	Ascendente	15		15		0	0	Sin avance
2018	3	3	Baja California Sur	[illegible]	[illegible]	[illegible]	1011	FASP	1 - Gobierno	[illegible]	[illegible]	[illegible]	[illegible]	Aplicación de recursos del FASP	Porcentaje de recursos del FASP del ejercicio fiscal vigente que han sido aplicados por la entidad federativa	(Monto de recursos del FASP aplicados por la entidad federativa durante el ejercicio fiscal vigente / Monto total de recursos del FASP del año vigente por la entidad federativa) * 100	Actividad	Trimestral	Porcentaje	Gestión	Eficacia	Ascendente	60		60		[illegible]	[illegible]	Validado
[illegible]	3	3	Baja California Sur	[illegible]	[illegible]	[illegible]	1005	FORTAMUN	2 - Desarrollo Social	[illegible]	7 - Desarrollo Regional	4 - Fondo de Aportaciones para el Fortalecimiento de los Municipios y de las Demarcaciones Territoriales del Distrito Federal	[illegible]	Índice en el Ejercicio de Recursos	Mide el porcentaje de gasto devengado del FORTAMUN DF al municipio o demarcación territorial del Distrito Federal. Considera como gasto devengado del FORTAMUN DF el momento en que la demarcación territorial es acumulado al periodo que se reporta.	(Gasto devengado del FORTAMUN DF por municipio o demarcación territorial / Monto total aprobado del FORTAMUN DF al municipio o demarcación territorial) * 100	Actividad	Trimestral	Porcentaje	Gestión	Eficacia	Ascendente	[illegible]		[illegible]		[illegible]	[illegible]	Sin Recurso
[illegible]	3	3	Baja California Sur	[illegible]	[illegible]	[illegible]	1005	FORTAMUN	2 - Desarrollo Social	[illegible]	7 - Desarrollo Regional	[illegible]	[illegible]	Porcentaje de avance en las metas	Mide el porcentaje promedio de cumplimiento de las programas, obras o acciones. Considera el número de programas, obras o acciones que reportan un avance mayor o igual a 90% de cumplimiento en sus metas.	(Programas, obras o acciones que reportan un avance mayor o igual a 90% / Programas, obras o acciones que reportan un avance) * 100	Componente	Trimestral	Porcentaje	Estratégico	Eficacia	Ascendente	[illegible]		[illegible]		[illegible]	[illegible]	Sin Recurso
[illegible]			Baja California Sur	[illegible]	[illegible]	[illegible]	1005	[illegible]	2 - Desarrollo Social	2 - Violencia y Servicios a la Comunidad	7 - Desarrollo Regional	[illegible]	[illegible]	Índice en el Ejercicio de Recursos	Mide el porcentaje del gasto devengado del FORTAMUN DF del primer trimestre del ejercicio fiscal vigente. Considera como gasto devengado del FORTAMUN DF el momento en que la demarcación territorial es acumulado al periodo que se reporta.	(Gasto devengado del FORTAMUN DF por municipio o demarcación territorial / Monto total aprobado del FORTAMUN DF al municipio o demarcación territorial) * 100	Actividad	Trimestral	Porcentaje	Gestión	Eficacia	Ascendente	[illegible]		[illegible]		[illegible]	[illegible]	Validado
[illegible]	3	3	Baja California Sur	La Paz	[illegible]	[illegible]	[illegible]	[illegible]	2 - Desarrollo Social	[illegible]	7 - Desarrollo Regional	[illegible]	106791	Porcentaje de avance en las metas	Mide el avance porcentual en la ejecución física de los programas, obras o acciones que reportan un avance mayor o igual a 90% de cumplimiento de sus metas. Considera programas, obras o acciones. Los programas, obras o acciones que reportan un avance menor a 90% de cumplimiento en sus metas no son considerados para este indicador.	(Programas, obras o acciones que reportan un avance mayor o igual a 90% / Promedio de las metas programadas porcentuales de i) * 100	Componente	Trimestral	Porcentaje	Estratégico	Eficacia	Ascendente	[illegible]		[illegible]		[illegible]	[illegible]	Validado

GOBIERNO DE BAJA CALIFORNIA SUR

SECRETARIA DE FINANZAS Y ADMINISTRACIÓN

DIRECCIÓN DE CONTABILIDAD

Informe sobre Ejercicio, Destino y Resultados de los Recursos Federales Transferidos a las Entidades Federativas y Municipios

Indicadores

Ciclo Reportado: 2018

Periodo Reportado : Tercer Trimestre

Ciclo	Periodo	Trimestre	Nivel del Programa Presupuestario	Municipio	Ramo	Unidad	Programa Presupuestario	Nombre del Programa Presupuestario	Grupo Funcional	Función	Subfunción	Actividad Institucional	Clave del Indicador	Nombre del Indicador	Definición del Indicador	Método de Cálculo	Nivel del Indicador	Frecuencia de Medición	Unidad de Medida	Tipo	Dimensión del Indicador	Sentido	Meta programada	Justificación	Meta Modificada	Justificación	Resultado en el Periodo	Avance (%)	Flujo
2018	3	3	Baja California Sur	Loreto	33 Aportaciones Federales para Entidades Federativas y Municipios	806 - Dirección General de Programación y Presupuesto A	806	FORTAMUN	2 - Desarrollo Social	7 - Desarrollo Regional	3 - Vivienda y Servicios a la Comunidad	3 - Promoción de la eficiencia en el gasto	3.2.2.2.2	Índice en el Ejercicio de Recursos	Medir el porcentaje del gasto ejercido acumulado al periodo que se reporta, respecto al monto anual aprobado de [illegible] del FORTAMUN DF. Donde: el número de programas, obras o acciones [illegible]	(Gasto ejercido del FORTAMUN DF [illegible] / [illegible] del FORTAMUN DF para la demarcación territorial)*100	Actividad	Trimestral	Porcentaje	Gestion	Eficacia	Ascendente	25		25		25	100	Validado
2018	3	3	Baja California Sur	Loreto	33 Aportaciones Federales para Entidades Federativas y Municipios	806 - Dirección General de Programación y Presupuesto A	806	FORTAMUN	2 - Desarrollo Social	2 - Vivienda y Servicios a la Comunidad	7 - Desarrollo Regional	4 - Fomento de Asentamientos Sólidos	3.2.2.2.3	Porcentaje de avance en las metas	[illegible] Promedio de avance de las metas programadas de los programas, obras o acciones que se realizan con recursos del FORTAMUN DF. Donde: el número de programas, obras o acciones [illegible]	(Promedio de avance en las metas programadas de los Programas de las metas programadas del Distrito Federal [illegible]	Componente	Trimestral	Porcentaje	Estrategico	Eficacia	Ascendente	3		0		3.76	94	En Reporte
2018	3	3	Baja California Sur	Los Cabos	33 Aportaciones Federales para Entidades Federativas y Municipios	806 - Dirección General de Programación y Presupuesto A	806	FORTAMUN	2 - Desarrollo Social	2 - Vivienda y Servicios a la Comunidad	7 - Desarrollo Regional	3 - Promoción de la eficiencia en el gasto	3.2.2.2.2	Índice en el Ejercicio de Recursos	Medir el porcentaje del gasto ejercido acumulado al periodo que se reporta, respecto al monto anual aprobado de [illegible] del FORTAMUN DF. Donde: el número de programas, obras o acciones [illegible]	(Gasto ejercido del FORTAMUN DF [illegible] / [illegible] del FORTAMUN DF para la demarcación territorial)*100	Actividad	Trimestral	Porcentaje	Gestion	Eficacia	Ascendente	25		25		25	100	En Reporte
2018	3	3	Baja California Sur	Los Cabos	33 Aportaciones Federales para Entidades Federativas y Municipios	806 - Dirección General de Programación y Presupuesto A	1005	FORTAMUN	2 - Desarrollo Social	2 - Vivienda y Servicios a la Comunidad	7 - Desarrollo Regional	3 - Promoción de la eficiencia en el gasto	3.2.2.2.3	Porcentaje de avance en las metas	Mide el porcentaje de avance en la ejecución física de los programas, obras o acciones que se realizan con recursos del FORTAMUN DF. Donde: el número de programas, obras o acciones [illegible]	(Sumatoria de los porcentajes de avance de las metas programadas de los programas, obras o acciones [illegible]	Componente	Trimestral	Porcentaje	Estrategico	Eficacia	Ascendente	25		25		25	100	En Reporte
2018	3	3	Baja California Sur	La Paz	33 Aportaciones Federales para Entidades Federativas y Municipios	806 - Dirección General de Programación y Presupuesto A	1005	FORTAMUN	2 - Desarrollo Social	2 - Vivienda y Servicios a la Comunidad	7 - Desarrollo Regional	3 - Promoción de la eficiencia en el gasto	3.2.2.2.2	Índice en el Ejercicio de Recursos	Mide el porcentaje del gasto ejercido acumulado al periodo que se reporta, respecto al monto anual aprobado de [illegible] del FORTAMUN DF. Donde: el número de programas, obras o acciones [illegible]	(Gasto ejercido del FORTAMUN DF [illegible] / [illegible] del FORTAMUN DF para la demarcación territorial)*100	Actividad	Trimestral	Porcentaje	Gestion	Eficacia	Ascendente	25		25		25	100	Validado
2018	3	3	Baja California Sur	Mulegé	33 Aportaciones Federales para Entidades Federativas y Municipios	806 - Dirección General de Programación y Presupuesto A	1005	FORTAMUN	2 - Desarrollo Social	2 - Vivienda y Servicios a la Comunidad	7 - Desarrollo Regional	3 - Promoción de la eficiencia en el gasto	3.2.2.2.3	Porcentaje de avance en las metas	Mide el porcentaje de avance en la ejecución física de los programas, obras o acciones que se realizan con recursos del FORTAMUN DF. Donde: el número de programas, obras o acciones [illegible]	(Promedio de avance en las metas programadas de los Programas de las metas programadas del Distrito Federal [illegible]	Componente	Trimestral	Porcentaje	Estrategico	Eficacia	Ascendente	25		0		0	0	Validado

Director de Contabilidad

C.P. y A. José Ricardo González Garcia

GOBIERNO DE BAJA CALIFORNIA SUR
SECRETARIA DE FINANZAS Y ADMINISTRACIÓN
DIRECCIÓN DE CONTABILIDAD

Informe sobre Ejercicio, Destino y Resultados de los Recursos Federales Transferidos a las Entidades Federativas y Municipios
Gestión de Proyectos
Ciclo Reportado: 2018
Periodo Reportado : Tercer Trimestre

CICLO	TRIMESTRE	FOLIO	CATEGORIA	MONTO GLOBAL APROBADO	FUENTE FINANCIAMIENTO	NOMBRE	ESTADO	MUNICIPIO	TIPO PROGRAMA PROYECTO	CLASIFICACION	SUBCLASIFICACION	INSTITUCION EJECUTORA	NUMERO PROYECTO	POBLACION BENEFICIADA	MUJERES	HOMBRES	BENEFICIARIOS	METAS	TIPO UBICACION REFERENCIA	GEOREFERENCIAS	FECHA INICIO	FECHA TERMINO	RECAUDADO	COMPROMETIDO	DEVENGADO	EJERCIDO	PAGADO	CONTRATOS	AVANCES FISICOS	CARPETA FOTOS	ESTATUS	FLUJO
2018	3	[illegible]	[illegible]	[illegible]	[illegible]	[illegible]	3 Baja California Sur	[illegible]	[illegible]	[illegible]	[illegible]	[illegible]	[illegible]	N	0	0	0	[illegible]	1	[illegible]	31/08/2018	30/11/2018	0.00	0.00	0.00	0.00	0.00	Sin contratos nuevos en el trimestre	[illegible] (avance:0.00)	(1218422/proyecto_FIMCIO)	En Ejecución	[illegible]
2018	3	[illegible]	Proyecto de Inversión	[illegible]	[illegible]	[illegible]	3 Baja California Sur	2 - La Paz	[illegible]	Infraestructura	Sin clasificar	[illegible]	57422	N	0	0	0	[illegible]	1	[illegible]	1/09/2018	30/11/2018	2,015,840.00	354,362.00	354,362.00	354,362.00	354,362.00	[illegible]	[illegible] (avance:0.00)	[illegible]	En Ejecución	[illegible]
2018	3	[illegible]	Acción	289,872.00	[illegible]	[illegible]	3 Baja California Sur	3 - [illegible]	[illegible]	FIDOOM	Sin identificar	[illegible]	129661	N	3	0	0	[illegible]	1	[illegible]	04/09/2018	31/12/2018	145,187.84	0.00	0.00	0.00	0.00	Sin contratos nuevos en el trimestre	[illegible] (avance:0.00)	1218422/proyecto_FIMCIO	En Ejecución	Validado anteriores
2018	3	[illegible]	Proyecto de Inversión	1,910,184.22	[illegible]	[illegible]	3 Baja California Sur	3 - [illegible]	Otros proyectos de inversión	Carretera	Sin clasificar	[illegible]	131051	N	0	0	0	[illegible]	1	[illegible]	05/10/2017	01/01/2018	1,910,184.22	1,910,184.22	1,910,184.22	1,910,184.22	1,910,184.22	[illegible]	[illegible] (avance:57.03)	1 (Expediente 2018-04-SCT-[illegible])	En Ejecución	[illegible]
2018	3	[illegible]	Proyecto de Inversión	20,124,784.80	[illegible]	[illegible]	3 Baja California Sur	4 - Los Cabos	[illegible]	Turismo	Sin clasificar	[illegible]	-	F	C	D	D	[illegible]	1	[illegible]	05/10/2017	01/01/2018	20,124,784.80	20,124,784.80	20,124,784.80	20,124,784.80	20,124,784.80	[illegible]	[illegible] (avance:100.00)	[illegible]	En ejecución	Validado anteriores
2018	3	[illegible]	Proyecto de Inversión	1,400,000.00	[illegible]	Ayuntamiento de La Paz, Baja California Sur	3 Baja California Sur	3 - La Paz	Otros proyectos de inversión	Urbanización	Sin clasificar	[illegible]	42,750	N	0	0	0	[illegible]	1	[illegible]	17/07/2017	01/10/2017	1,400,000.00	1,400,000.00	1,391,413.00	1,391,413.00	1,391,413.00	[illegible]	[illegible] (avance:100.00)	[illegible]	En ejecución	[illegible]
2018	3	[illegible]	Proyecto de Inversión	1,910,184.22	[illegible]	[illegible]	3 Baja California Sur	3 - La Paz	Otros proyectos de inversión	Carretera	Sin clasificar	[illegible]	-	N	0	0	0	[illegible]	1	[illegible]	05/10/2017	31/12/2018	1,910,184.22	1,910,184.22	1,910,184.22	1,910,184.22	1,910,184.22	[illegible]	[illegible] (avance:100.00)	[illegible]	En Ejecución	Validado anteriores

GOBIERNO DE BAJA CALIFORNIA SUR
SECRETARIA DE FINANZAS Y ADMINISTRACIÓN
DIRECCIÓN DE CONTABILIDAD

Informe sobre Ejercicio, Destino y Resultados de los Recursos Federales Transferidos a los Gobiernos Federativos y Municipios
Gestión de Proyectos
Ciclo Reportado: 2018
Periodo Reportado : Tercer Trimestre

CICLO	TRIMESTRE	FOLIO	CATEGORIA	MONTO GLOBAL APROBADO	FUENTES FINANCIAMIENTO	NOMBRE	ESTADO	MUNICIPIO	TIPO PROGRAMA PROYECTO	CLASIFICACION	SUBCLASIFICACION	INSTITUCION EJECUTORA	NUMERO PROYECTO	POBLACION BENEFICIADA	MUJERES	HOMBRES	BENEFICIARIOS	METAS	TIPO GEORREFERENCIA	GEORREFERENCIAS	FECHA INICIO	FECHA TERMINO	RECAUDADO	COMPROMETIDO	DEVENGADO	EJERCIDO	PAGADO	CONTRATOS	AVANCES FISICOS	CARPETA FOTOS	ESTATUS	FLUJO
[illegible]	[illegible]	[illegible]	Proyectos de Inversión	[illegible]	[illegible]	[illegible]	[illegible]	[illegible]	[illegible]	Vivienda	Sin clasificar	[illegible]	[illegible]	N	[illegible]	[illegible]	[illegible]	[illegible]	[illegible]	[illegible]	15/06/2018	30/11/2018	[illegible]	[illegible]	[illegible]	[illegible]	[illegible]	[illegible]	[illegible]	[illegible]	4 - Ejecución	Validado Proyectos
[illegible]	[illegible]	[illegible]	Proyectos de Inversión	[illegible]	[illegible]	[illegible]	[illegible]	[illegible]	[illegible]	Agua potable	Sin clasificar	[illegible]	[illegible]	N	[illegible]	[illegible]	[illegible]	[illegible]	[illegible]	[illegible]	[illegible]		[illegible]	[illegible]	[illegible]	[illegible]	[illegible]	[illegible]	[illegible]	[illegible]	1 - Ejecución	Validado Proyectos
[illegible]	[illegible]	[illegible]	Proyectos de Inversión	[illegible]	[illegible]	[illegible]	[illegible]	[illegible]	[illegible]	Urbanización	Sin clasificar	[illegible]	[illegible]	N	[illegible]	[illegible]	[illegible]	[illegible]	[illegible]	[illegible]	06/01/2017		[illegible]	[illegible]	[illegible]	[illegible]	[illegible]	[illegible]	[illegible]	[illegible]	1 - Ejecución	Validado Proyectos
[illegible]	[illegible]	[illegible]	[illegible]	[illegible]	[illegible]	[illegible]	[illegible]	[illegible]	[illegible]	[illegible]	[illegible]	MUNICIPIO DE LOS CABOS	[illegible]	N	[illegible]	[illegible]	[illegible]	[illegible]	[illegible]	[illegible]	10/09/2018	[illegible]	650,000.00	[illegible]	[illegible]	[illegible]	[illegible]	[illegible]	[illegible]	[illegible]	4 - Ejecución	[illegible]
[illegible]	[illegible]	[illegible]	Proyectos de Inversión	[illegible]	[illegible]	[illegible]	[illegible]	[illegible]	[illegible]	[illegible]	[illegible]	[illegible]	[illegible]	N	[illegible]	[illegible]	[illegible]	[illegible]	[illegible]	[illegible]	16/08/2018	[illegible]	[illegible]	[illegible]	[illegible]	[illegible]	[illegible]	[illegible]	[illegible]	[illegible]	1 - Ejecución	[illegible]
[illegible]	[illegible]	[illegible]	Proyectos de Inversión	[illegible]	[illegible]	[illegible]	[illegible]	[illegible]	[illegible]	[illegible]	Sin clasificar	[illegible]	[illegible]	N	[illegible]	[illegible]	[illegible]	[illegible]	[illegible]	[illegible]	21/05/2018	[illegible]	[illegible]	[illegible]	[illegible]	[illegible]	[illegible]	[illegible]	[illegible]	[illegible]	1 - Ejecución	[illegible]
[illegible]	[illegible]	[illegible]	Proyectos de Inversión	[illegible]	[illegible]	[illegible]	[illegible]	[illegible]	[illegible]	[illegible]	Sin clasificar	[illegible]	[illegible]	N	[illegible]	[illegible]	[illegible]	[illegible]	[illegible]	[illegible]	20/11/2017	[illegible]	[illegible]	[illegible]	[illegible]	[illegible]	[illegible]	[illegible]	[illegible]	[illegible]	1 - Ejecución	[illegible]

30/11/2018 BOLETÍN OFICIAL N°57

GOBIERNO DE BAJA CALIFORNIA SUR
SECRETARIA DE FINANZAS Y ADMINISTRACIÓN
DIRECCIÓN DE CONTABILIDAD

Informe sobre Ejercicio, Destino y Resultados de los Recursos Federales Transferidos a las Entidades Federativas y Municipios
Gestión de Proyectos
Ciclo Reportado: 2018
Periodo Reportado : Tercer Trimestre

CICLO	TRIMESTRE	FONDO	CATEGORIA	MONTO GLOBAL APROBADO	FUENTES FINANCIAMIENTO	NOMBRE	ESTADO	MUNICIPIO	TIPO PROGRAMA PROYECTO	CLASIFICACION	SUBCLASIFICACION	INSTITUCION EJECUTORA	NUMERO PROYECTO	POBLACION BENEFICIADA	MUJERES	HOMBRES	BENEFICIARIOS	METAS	TIPO GEORREFERENCIA	GEOREFERENCIAS	FECHA INICIO	FECHA TERMINO	RECAUDADO	COMPROMETIDO	DEVENGADO	EJERCIDO	PAGADO	CONTRATOS	AVANCES FISICOS	CARPETA	FOTOS	ESTATUS	FUENTE
2018	3	[illegible]	[illegible]	[illegible]	[illegible]	3 Baja California Sur	[illegible]	[illegible]	[illegible]	[illegible]	[illegible]	[illegible]	[illegible]	N	0	0	[illegible]	[illegible]	1	[illegible]	02/04/2018	30/06/2018	[illegible]	[illegible]	[illegible]	[illegible]	[illegible]	Sin contratos nuevos en el trimestre	[illegible]			2- Ejecución	[illegible]
2018	3	[illegible]	[illegible]	[illegible]	[illegible]	3 Baja California Sur	[illegible]	[illegible]	[illegible]	[illegible]	[illegible]	[illegible]	[illegible]	N	0	0	[illegible]	[illegible]	1	[illegible]	02/04/2018	[illegible]	[illegible]	[illegible]	[illegible]	[illegible]	[illegible]	Sin contratos nuevos en el trimestre	[illegible]			1- Ejecución	Validado - Registrado en avance
2018	3	[illegible]	[illegible]	[illegible]	[illegible]	3 Baja California Sur	[illegible]	[illegible]	[illegible]	[illegible]	[illegible]	[illegible]	[illegible]	N	1	0	[illegible]	[illegible]	1	[illegible]	14/05/2018	[illegible]	[illegible]	[illegible]	[illegible]	[illegible]	[illegible]	Sin contratos nuevos en el trimestre	[illegible]			1- Ejecución	Validado - Registrado en avance
2018	3	[illegible]	[illegible]	[illegible]	[illegible]	3 Baja California Sur	[illegible]	[illegible]	[illegible]	[illegible]	[illegible]	[illegible]	[illegible]	N	0	1	[illegible]	[illegible]	1	[illegible]	01/04/2018	30/06/2018	[illegible]	[illegible]	[illegible]	[illegible]	[illegible]	Sin contratos nuevos en el trimestre	[illegible]			4- Ejecución	Validado - Registrado en avance
2018	3	[illegible]	[illegible]	[illegible]	[illegible]	3 Baja California Sur	[illegible]	[illegible]	[illegible]	[illegible]	[illegible]	[illegible]	[illegible]	N	1	0	[illegible]	[illegible]	1	[illegible]	01/04/2018	30/06/2018	[illegible]	[illegible]	[illegible]	[illegible]	[illegible]	Sin contratos nuevos en el trimestre	[illegible]			1- Ejecución	Validado - Registrado en avance
2018	3	[illegible]	[illegible]	[illegible]	[illegible]	3 Baja California Sur	[illegible]	[illegible]	[illegible]	[illegible]	[illegible]	[illegible]	[illegible]	N	1	0	[illegible]	[illegible]	1	[illegible]	16/04/2018	[illegible]	[illegible]	[illegible]	[illegible]	[illegible]	[illegible]	[illegible]	[illegible]			1- Ejecución	[illegible]
2018	3	[illegible]	[illegible]	[illegible]	[illegible]	3 Baja California Sur	[illegible]	[illegible]	[illegible]	[illegible]	[illegible]	[illegible]	[illegible]	N	0	0	[illegible]	[illegible]	1	[illegible]	02/04/2018	30/06/2018	[illegible]	[illegible]	[illegible]	[illegible]	[illegible]	Sin contratos nuevos en el trimestre	[illegible]			4- Ejecución	Validado - Registrado en avance
2018	3	[illegible]	[illegible]	[illegible]	[illegible]	3 Baja California Sur	[illegible]	[illegible]	[illegible]	[illegible]	[illegible]	[illegible]	[illegible]	N	0	0	[illegible]	[illegible]	1	[illegible]	02/04/2018	31/05/2018	[illegible]	[illegible]	[illegible]	[illegible]	[illegible]	Sin contratos nuevos en el trimestre	[illegible]			1- Ejecución	Validado - Registrado en avance
2018	3	[illegible]	[illegible]	[illegible]	[illegible]	3 Baja California Sur	[illegible]	[illegible]	[illegible]	[illegible]	[illegible]	[illegible]	[illegible]	N	0	0	[illegible]	[illegible]	1	[illegible]	[illegible]	16/06/2018	[illegible]	[illegible]	[illegible]	[illegible]	[illegible]	[illegible]	Sin contratos nuevos en el trimestre	[illegible]			1- Ejecución	Validado - Registrado en avance
2018	3	[illegible]	[illegible]	[illegible]	[illegible]	3 Baja California Sur	[illegible]	[illegible]	[illegible]	[illegible]	[illegible]	[illegible]	[illegible]	N	0	0	[illegible]	[illegible]	1	[illegible]	[illegible]	[illegible]	[illegible]	[illegible]	[illegible]	[illegible]	[illegible]	[illegible]	Sin contratos nuevos en el trimestre	[illegible]			1- Ejecución	Validado - Registrado en avance

30/11/2018 BOLETÍN OFICIAL N°57

GOBIERNO DE BAJA CALIFORNIA SUR
SECRETARÍA DE FINANZAS Y ADMINISTRACIÓN
DIRECCIÓN DE CONTABILIDAD

Informe sobre Ejercicio, Destino y Resultados de los Recursos Federales Transferidos a las Entidades Federativas y Municipios
Gestión de Proyectos
Ciclo Reportado: 2018
Periodo Reportado : Tercer Trimestre

CICLO	TRIMESTRE	FOLIO	CATEGORIA	MONTO GLOBAL APROBADO	FUENTE FINANCIAMIENTO	NOMBRE	ESTADO	MUNICIPIO	TIPO PROGRAMA PROYECTO	CLASIFICACION	SUBCLASIFICACION	INSTITUCION EJECUTORA	NUMERO PROYECTO	POBLACION BENEFICIADA	MUJERES	HOMBRES	BENEFICIARIOS	METAS	TIPO GEOBIENES BENCIA	GEOREFERENCIAS	FECHA INICIO	FECHA TERMINO	RECAUDADO	COMPROMETIDO	DEVENGADO	EJERCIDO	PAGADO	CONTRATOS	AVANCES FISICOS	CARPETA FOTOS	ESTATUS	FLUJO
2018	3	[illegible]	[illegible]	$ 10,000.00	[illegible]	[illegible]	3 Baja California Sur	2 [illegible]	Proyectos de Infraestructura Gubernamental	[illegible]	Sin Identificar	ISIFE	57174	N	0	0	311	[illegible]	1	[illegible]	30/07/2018	27/10/2018	$ 8,403,000.00	$ 7,711,884.31	$ 6,678.00	$ 6,678.00	$ 6,678.00	Se cancelan montos en el proceso	[illegible]		4 - Ejecución	Validado / Registrado en analisis
2018	3	[illegible]	Proyectos de Desarrollo	$ 16,806,979.71	[illegible]	[illegible]	3 Baja California Sur	0 - Gobierno de la Entidad	Proyectos de inversión que no quedan comprendidos en ninguno de los anteriores	Otros	Sin especificar	[illegible]	61215	N	0	0	9,000	[illegible]	1	[illegible]	07/12/2017	01/03/2018	$ 16,806,979.71	$ 16,433,076.71	$ 373,884.00	$ 373,884.00	$ 373,884.00	[illegible]	[illegible]	[illegible]	4 - Ejecución	Validado / Registrado en analisis
2018	3	[illegible]	Proyectos de Desarrollo	$ 4,000,000.00	[illegible]	REENCARNETADO [illegible]	3 Baja California Sur	3 [illegible]	Proyectos de inversión que no quedan comprendidos en ninguno de los anteriores	Servicios relacionados con obras públicas	Sin Especificar	H. AYUNTAMIENTO DE LORETO, B.C.S.	60000	Población Objetivo	N	0	0	1,500	[illegible]	1	[illegible]	01/08/2018	26/09/2018	$ 4,000,000.00	$ 3,919,780.00	$ 3,919,780.00	$ 3,919,780.00	$ 3,919,780.00	[illegible]	[illegible]	[illegible]	5 - Cierre de Proyecto	Validado / Registrado en analisis
2018	3	[illegible]	Proyectos de Desarrollo	$ 7,000,000.00	[illegible]	Reconstrucción De la Losa De Pavimento De [illegible]	3 Baja California Sur	0 - Gobierno de la Entidad	Obras complementarias de Inversión	[illegible]	Sin Identificar	[illegible]	61215	N	0	0	0	[illegible]	-	[illegible]	[illegible]		$ 7,000,000.00	$ 7,000,000.00	$ 7,000,000.00	$ 7,000,000.00	$ 7,000,000.00	[illegible]	[illegible]	[illegible]	4 - Ejecución	Validado / Registrado en analisis
2018	3	[illegible]	Proyectos de Desarrollo	$ 2,000,000.00	[illegible]	[illegible] MULTICENTRO	3 Baja California Sur	0 - Gobierno de la Entidad	Proyectos de inversión de infraestructura Gubernamental	Educación	Sin Identificar	ISIFE	57662	N	0	0	91	[illegible]	1	[illegible]	16/03/2018	[illegible]	$ 1,300,000.00	$ 1,144,143.33	$ 321,896.67	$ 321,896.67	$ 321,896.67	Se cancelan montos en el proceso	[illegible]		4 - Ejecución	Validado / Registrado en analisis
2018	3	[illegible]	Proyectos de Desarrollo	$ 29,000,000.00	[illegible]	[illegible]	6 Baja California Sur	0 - Gobierno de la Entidad	Proyectos de Infraestructura Gubernamental	Educación	Sin especificar	[illegible]	61215	N	0	0	72	[illegible]	1	[illegible]	03/04/2018	07/07/2018	$ 29,000,000.00	$ 28,826,858.66	$ 60,141.34	$ 60,141.34	$ 60,141.34	Se cancelan montos en el proceso	[illegible]		4 - Ejecución	Validado / Registrado en analisis
2018	3	[illegible]	Proyectos de Desarrollo	$ 4,000,000.00	[illegible]	[illegible]	3 Baja California Sur	0 - Gobierno de la Entidad	Proyectos de Infraestructura Gubernamental	Educación	Sin Identificar	ISIFE	59005	N	0	0	111	[illegible]	1	[illegible]	28/05/2018	31/08/2018	$ 4,000,000.00	$ 1,278,183.78	$ 14,812.98	$ 14,812.98	$ 14,812.98	Se cancelan montos en el proceso	[illegible]		4 - En Ejecución	Validado / Registrado en analisis
2018	3	[illegible]	Proyectos de Desarrollo	$ 40,000,000.00	[illegible]	[illegible]	6 Baja California Sur	0 - Gobierno de la Entidad	Proyectos de inversión de infraestructura Gubernamental	[illegible]	Sin Especificar	[illegible]	61215	N	0	0	62	[illegible]	1	[illegible]	11/08/2018	18/09/2018	$ 40,000,000.00	$ 37,076,904.00	$ 996,535.14	$ 996,535.14	$ 996,535.14	Se cancelan montos en el proceso	[illegible]		4 - Ejecución	Validado / Registrado en analisis

GOBIERNO DE BAJA CALIFORNIA SUR
SECRETARIA DE FINANZAS Y ADMINISTRACIÓN
DIRECCIÓN DE CONTABILIDAD

Informe sobre Ejercicio, Destino y Resultados de los Recursos Federales Transferidos a las Entidades Federativas y Municipios
Gestión de Proyectos
Ciclo Reportado: 2014
Periodo Reportado : Tercer Trimestre

CICLO	TRIMESTRE	FOLIO	CATEGORIA	MONTO GLOBAL APROBADO	FUENTES FINANCIAMIENTO	NOMBRE	ESTADO	MUNICIPIO	TIPO PROGRAMA PROYECTO	CLASIFICACION	SUBCLASIFICACION	INSTITUCION EJECUTORA	NUMERO PROYECTO	POBLACION BENEFICIADA	MUJERES	HOMBRES	BENEFICIARIOS	METAS	TIPO GEOREFERENCIA	GEOREFERENCIAS	FECHA INICIO	FECHA TERMINO	RECAUDADO	COMPROMETIDO	DEVENGADO	EJERCIDO	PAGADO	CONTRATOS	AVANCES FISICOS	CARPETA	FOTOS	ESTATUS	FLUJO
[illegible]	3	[illegible]	[illegible]	[illegible]	[illegible]	[illegible]	[illegible]	[illegible]	[illegible]	[illegible]	Sin identificar	[illegible]	[illegible]	N	0	0	[illegible]	[illegible]	1	[illegible]	[illegible]	[illegible]	[illegible]	[illegible]	[illegible]	[illegible]	[illegible]	[illegible]	[illegible]	[illegible]		[illegible]	[illegible]
[illegible]	3	[illegible]	[illegible]	[illegible]	[illegible]	COLEGIO DE [illegible]	[illegible]	[illegible]	[illegible]	[illegible]	Sin identificar	[illegible]	[illegible]	N	0	0	[illegible]	[illegible]	1	[illegible]	10/07/2018	17/10/2018	[illegible]	[illegible]	[illegible]	[illegible]	[illegible]	[illegible]	[illegible]			[illegible]	[illegible]
[illegible]	3	[illegible]	[illegible]	[illegible]	[illegible]	COLEGIO DE [illegible]	[illegible]	[illegible]	[illegible]	[illegible]	Sin identificar	[illegible]	[illegible]	N	0	0	[illegible]	[illegible]	1	[illegible]	[illegible]	[illegible]	[illegible]	[illegible]	[illegible]	[illegible]	[illegible]	[illegible]	[illegible]			[illegible]	[illegible]
[illegible]	3	[illegible]	[illegible]	[illegible]	[illegible]	[illegible]	[illegible]	[illegible]	[illegible]	[illegible]	Sin identificar	[illegible]	[illegible]	N	0	0	[illegible]	[illegible]	1	[illegible]	17/08/2018	15/12/2018	[illegible]	[illegible]	[illegible]	[illegible]	[illegible]	[illegible]	[illegible]	[illegible]	[illegible]	[illegible]	[illegible]
[illegible]	3	[illegible]	[illegible]	[illegible]	[illegible]	[illegible]	[illegible]	[illegible]	[illegible]	[illegible]	Sin identificar	[illegible]	[illegible]	N	0	0	[illegible]	[illegible]	1	[illegible]	[illegible]		[illegible]	[illegible]	[illegible]	[illegible]	[illegible]	[illegible]	[illegible]	[illegible]	[illegible]	[illegible]	[illegible]
[illegible]	3	[illegible]	[illegible]	[illegible]	[illegible]	[illegible]	[illegible]	[illegible]	[illegible]	[illegible]	Sin identificar	[illegible]	[illegible]	N	0	0	[illegible]	[illegible]	1	[illegible]	[illegible]		[illegible]	[illegible]	[illegible]	[illegible]	[illegible]	[illegible]	[illegible]	[illegible]	[illegible]	[illegible]	[illegible]
[illegible]	3	[illegible]	[illegible]	[illegible]	[illegible]	[illegible]	[illegible]	[illegible]	[illegible]	[illegible]	Sin identificar	[illegible]	[illegible]	N	0	0	[illegible]	[illegible]	1	[illegible]	01/07/2018	[illegible]	[illegible]	[illegible]	0.00	0.00	[illegible]	[illegible]	[illegible]	[illegible]	[illegible]	[illegible]	[illegible]

Informe sobre Ejercicio, Destino y Resultados de los Recursos Federales Transferidos a las Entidades Federativas y Municipios
Gestión de Proyectos
Ciclo Reportado: 2018
Periodo Reportado : Tercer Trimestre

CICLO	TRIMESTRE	FOLIO	CATEGORIA	MONTO GLOBAL APROBADO	FUENTES FINANCIAMIENTO	NOMBRE	ESTADO	MUNICIPIO	TIPO PROGRAMA/ PROYECTO	CLASIFICACION	SUBCLASIFICACION	INSTITUCION EJECUTORA	NUMERO PROYECTO	POBLACION BENEFICIADA	MUJERES	HOMBRES	BENEFICIARIOS	METAS	TIPO GLOBAL/ DEPENDENCIA	GEOREFERENCIAS	FECHA INICIO	FECHA TERMINO	RECAUDADO	COMPROMETIDO	DEVENGADO	EJERCIDO	PAGADO	CONTRATOS	AVANCES FISICOS	CARPETA FOTOS	ESTATUS	FLUJO
2018	3	[illegible]	[illegible]	[illegible]	[illegible]	[illegible]	Baja California Sur	[illegible]	[illegible]	[illegible]	[illegible]	[illegible]	[illegible]	[illegible]	[illegible]	[illegible]	[illegible]	[illegible]	[illegible]	[illegible]	[illegible]	[illegible]	[illegible]	[illegible]	[illegible]	[illegible]	[illegible]	[illegible]	[illegible]	[illegible]	[illegible]	[illegible]
2018	3	[illegible]	[illegible]	[illegible]	[illegible]	[illegible]	Baja California Sur	[illegible]	[illegible]	[illegible]	[illegible]	[illegible]	[illegible]	[illegible]	[illegible]	[illegible]	[illegible]	[illegible]	[illegible]	[illegible]	[illegible]	[illegible]	[illegible]	[illegible]	[illegible]	[illegible]	[illegible]	[illegible]	[illegible]	[illegible]	[illegible]	[illegible]
2018	3	[illegible]	[illegible]	[illegible]	[illegible]	[illegible]	Baja California Sur	[illegible]	[illegible]	[illegible]	[illegible]	[illegible]	[illegible]	[illegible]	[illegible]	[illegible]	[illegible]	[illegible]	[illegible]	[illegible]	[illegible]	[illegible]	[illegible]	[illegible]	[illegible]	[illegible]	[illegible]	[illegible]	[illegible]	[illegible]	[illegible]	[illegible]
2018	3	[illegible]	[illegible]	[illegible]	[illegible]	[illegible]	Baja California Sur	[illegible]	[illegible]	[illegible]	[illegible]	[illegible]	[illegible]	[illegible]	[illegible]	[illegible]	[illegible]	[illegible]	[illegible]	[illegible]	[illegible]	[illegible]	[illegible]	[illegible]	[illegible]	[illegible]	[illegible]	[illegible]	[illegible]	[illegible]	[illegible]	[illegible]
2018	3	[illegible]	[illegible]	[illegible]	[illegible]	[illegible]	Baja California Sur	[illegible]	[illegible]	[illegible]	[illegible]	[illegible]	[illegible]	[illegible]	[illegible]	[illegible]	[illegible]	[illegible]	[illegible]	[illegible]	[illegible]	[illegible]	[illegible]	[illegible]	[illegible]	[illegible]	[illegible]	[illegible]	[illegible]	[illegible]	[illegible]	[illegible]
2018	3	[illegible]	[illegible]	[illegible]	[illegible]	[illegible]	Baja California Sur	[illegible]	[illegible]	[illegible]	[illegible]	[illegible]	[illegible]	[illegible]	[illegible]	[illegible]	[illegible]	[illegible]	[illegible]	[illegible]	[illegible]	[illegible]	[illegible]	[illegible]	[illegible]	[illegible]	[illegible]	[illegible]	[illegible]	[illegible]	[illegible]	[illegible]
2018	3	[illegible]	[illegible]	[illegible]	[illegible]	[illegible]	Baja California Sur	[illegible]	[illegible]	[illegible]	[illegible]	[illegible]	[illegible]	[illegible]	[illegible]	[illegible]	[illegible]	[illegible]	[illegible]	[illegible]	[illegible]	[illegible]	[illegible]	[illegible]	[illegible]	[illegible]	[illegible]	[illegible]	[illegible]	[illegible]	[illegible]	[illegible]
2018	3	[illegible]	[illegible]	[illegible]	[illegible]	[illegible]	Baja California Sur	[illegible]	[illegible]	[illegible]	[illegible]	[illegible]	[illegible]	[illegible]	[illegible]	[illegible]	[illegible]	[illegible]	[illegible]	[illegible]	[illegible]	[illegible]	[illegible]	[illegible]	[illegible]	[illegible]	[illegible]	[illegible]	[illegible]	[illegible]	[illegible]	[illegible]

GOBIERNO DE BAJA CALIFORNIA SUR
SECRETARIA DE FINANZAS Y ADMINISTRACIÓN
DIRECCIÓN DE CONTABILIDAD

Informe sobre Ejercicio, Destino y Resultados de los Recursos Federales Transferidos a las Entidades Federativas y Municipios
Gestión de Proyectos
Ciclo Reportado: 2014
Periodo Reportado : Tercer Trimestre

CICLO	TRIMESTRE	FONDO	CATEGORIA	MONTO GLOBAL APROBADO	FUENTES FINANCIAMIENTO	NOMBRE	ESTADO	MUNICIPIO	TIPO PROGRAMA PROYECTO	CLASIFICACION	SUBCLASIFICACION	INSTITUCION EJECUTORA	NUMERO PROYECTO	POBLACION BENEFICIADA	MUJERES	HOMBRES	BENEFICIARIOS	METAS	TIPO GEORREFERENCIA	GEOREFERENCIAS	FECHA INICIO	FECHA TERMINO	RECAUDADO	COMPROMETIDO	DEVENGADO	EJERCIDO	PAGADO	CONTRATOS	AVANCES FISICOS	CARPETA	FOTOS	ESTATUS	FLUJO
[illegible]	[illegible]	[illegible]	[illegible]	[illegible]	[illegible]	[illegible]	[illegible]	[illegible]	[illegible]	[illegible]	[illegible]	[illegible]	[illegible]	[illegible]	[illegible]	[illegible]	[illegible]	[illegible]	[illegible]	[illegible]	[illegible]	[illegible]	[illegible]	[illegible]	[illegible]	[illegible]	[illegible]	[illegible]	[illegible]	[illegible]	[illegible]	[illegible]	[illegible]
2014	3	6E1	Proyectos de Inversión	1,464,[illegible]	[illegible]	[illegible]	Baja California Sur	[illegible]	[illegible]	[illegible]	[illegible]	ISIFE	18070	N	0	0	188	[illegible]	1	[illegible]	01/07/2014	14/09/2014	1,464,[illegible]	1,464,[illegible]	1,464,[illegible]	1,464,[illegible]	1,464,[illegible]	[illegible]	[illegible]			1- Ejecución	[illegible]
2014	3	[illegible]	Proyectos de Inversión	842,264.00	[illegible]	[illegible]	Baja California Sur	[illegible]	[illegible]	[illegible]	[illegible]	Sin Identificar	18072	N	0	0	111	[illegible]	1	[illegible]	25/06/2014	14/09/2014	842,261.00	842,261.00	629,311.00	629,311.00	629,311.00	[illegible]	[illegible]			1- Ejecución	[illegible]
2014	3	6E1	Proyectos de Inversión	712,141.00	[illegible]	[illegible]	Baja California Sur	[illegible]	[illegible]	[illegible]	[illegible]	ISIFE	18020	N	0	0	46	[illegible]	1	[illegible]	01/07/2014	14/09/2014	712,141.00	712,141.00	[illegible]	[illegible]	[illegible]	[illegible]	[illegible]			4- Ejecutado	[illegible]
2014	3	[illegible]	[illegible]	1,718,[illegible]	[illegible]	[illegible]	Baja California Sur	[illegible]	[illegible]	[illegible]	[illegible]	[illegible]	18066	N	0	0	283	[illegible]	1	[illegible]	11/06/2014	08/09/2014	1,71[illegible]	1,71[illegible]	1,[illegible]	1,[illegible]	1,[illegible]	[illegible]	[illegible]			1- Ejecución	[illegible]
2014	3	[illegible]	[illegible]	1,[illegible]	[illegible]	[illegible]	Baja California Sur	[illegible]	[illegible]	[illegible]	[illegible]	Sin Identificar	18041	N	0	0	17[illegible]	[illegible]	1	[illegible]	04/06/2014	01/09/2014	1,[illegible]	1,[illegible]	1,[illegible]	[illegible]	1,[illegible]	[illegible]	[illegible]			4- Ejecución	[illegible]
2014	3	[illegible]	[illegible]	484,[illegible]	[illegible]	[illegible]	Baja California Sur	[illegible]	[illegible]	[illegible]	Educación	Sin Identificar	18064	N	0	0	179	[illegible]	1	[illegible]	01/07/2014	14/09/2014	484,[illegible]	484,[illegible]	484,[illegible]	484,[illegible]	484,[illegible]	[illegible]	[illegible]			1- Ejecución	[illegible]
2014	3	[illegible]	[illegible]	[illegible]	[illegible]	[illegible]	Baja California Sur	[illegible]	[illegible]	[illegible]	[illegible]	ISIFE	18068	N	4	1	243	[illegible]	1	[illegible]	04/06/2014	01/09/2014	[illegible]	[illegible]	[illegible]	[illegible]	[illegible]	[illegible]	[illegible]			1- Ejecución	[illegible]
2014	3	[illegible]	[illegible]	[illegible]	[illegible]	[illegible]	Baja California Sur	[illegible]	[illegible]	[illegible]	[illegible]	ISIFE	18060	N	2	3	51	[illegible]	1	[illegible]	11/06/2014	08/09/2014	[illegible]	[illegible]	[illegible]	[illegible]	[illegible]	[illegible]	[illegible]			1- Ejecución	[illegible]

GOBIERNO DE BAJA CALIFORNIA SUR
SECRETARIA DE FINANZAS Y ADMINISTRACIÓN
DIRECCIÓN DE CONTABILIDAD

Informe sobre Ejercicio, Destino y Resultados de los Recursos Federales Transferidos a las Entidades Federativas y Municipios
Gestión de Proyectos
Ciclo Reportado: 2018
Periodo Reportado : Tercer Trimestre

CICLO	TRIMESTRE	FOLIO	CATEGORIA	MONTO GLOBAL APROBADO	FUENTES FINANCIAMIENTO	NOMBRE	ESTADO	MUNICIPIO	TIPO PROGRAMA PROYECTO	CLASIFICACION	SUBCLASIFICACION	INSTITUCION EJECUTORA	NUMERO PROYECTO	POBLACION BENEFICIADA	MUJERES	HOMBRES	BENEFICIARIOS	METAS	TIPO GEOREFERENCIA	GEOREFERENCIAS	FECHA INICIO	FECHA TERMINO	RECAUDADO	COMPROMETIDO	DEVENGADO	EJERCIDO	PAGADO	CONTRATOS	AVANCES FISICOS	CARPETA	FOTOS	ESTATUS	FLUJO
[illegible]	1	[illegible]	[illegible]	[illegible]	[illegible]	[illegible]	[illegible]	[illegible]	[illegible]	[illegible]	[illegible]	[illegible]	[illegible]	N	0	0	[illegible]	[illegible]	1	[illegible]	30/07/2018	30/11/2018	[illegible]	[illegible]	[illegible]	[illegible]	[illegible]	[illegible]	[illegible]			En Ejecución	[illegible]
2018	3	[illegible]	[illegible]	[illegible]	[illegible]	E.P. VALENTIN [illegible]	[illegible]	[illegible]	[illegible]	[illegible]	[illegible]	[illegible]	[illegible]	N	0	0	[illegible]	[illegible]	1	[illegible]	[illegible]	03/08/2018	[illegible]	[illegible]	[illegible]	[illegible]	[illegible]	[illegible]	[illegible]			En Ejecución	[illegible]
[illegible]	3	[illegible]	[illegible]	[illegible]	[illegible]	E.P. FRANCISCO [illegible] FRACC. PARADO [illegible]	[illegible]	[illegible]	[illegible]	[illegible]	[illegible]	[illegible]	[illegible]	N	0	0	[illegible]	[illegible]	1	[illegible]	18/08/2018	[illegible]	[illegible]	[illegible]	[illegible]	[illegible]	[illegible]	[illegible]	[illegible]			En Ejecución	[illegible]
[illegible]	3	[illegible]	[illegible]	[illegible]	[illegible]	[illegible]	[illegible]	[illegible]	[illegible]	[illegible]	[illegible]	[illegible]	[illegible]	N	0	0	[illegible]	[illegible]	1	[illegible]	11/08/2018	24/08/2018	[illegible]	[illegible]	[illegible]	[illegible]	[illegible]	[illegible]	[illegible]			En Ejecución	[illegible]
2018	3	[illegible]	[illegible]	[illegible]	[illegible]	[illegible]	[illegible]	[illegible]	[illegible]	[illegible]	[illegible]	[illegible]	[illegible]	N	0	0	[illegible]	[illegible]	1	[illegible]	04/08/2018	01/09/2018	[illegible]	[illegible]	[illegible]	[illegible]	[illegible]	[illegible]	[illegible]			En Ejecución	[illegible]
2018	3	[illegible]	[illegible]	[illegible]	[illegible]	[illegible]	[illegible]	[illegible]	[illegible]	[illegible]	[illegible]	[illegible]	[illegible]	N	0	0	[illegible]	[illegible]	1	[illegible]	[illegible]	[illegible]	[illegible]	[illegible]	[illegible]	[illegible]	[illegible]	[illegible]	[illegible]			En Ejecución	[illegible]
2018	3	[illegible]	[illegible]	[illegible]	[illegible]	[illegible]	[illegible]	[illegible]	[illegible]	[illegible]	[illegible]	[illegible]	[illegible]	N	0	0	[illegible]	[illegible]	1	[illegible]	[illegible]	[illegible]	[illegible]	[illegible]	[illegible]	[illegible]	[illegible]	[illegible]	[illegible]			En Ejecución	[illegible]
2018	3	[illegible]	[illegible]	[illegible]	[illegible]	[illegible]	[illegible]	[illegible]	[illegible]	[illegible]	[illegible]	[illegible]	[illegible]	N	0	0	[illegible]	[illegible]	1	[illegible]	03/07/2018	[illegible]	[illegible]	[illegible]	[illegible]	[illegible]	[illegible]	[illegible]	[illegible]			En Ejecución	[illegible]
2018	3	[illegible]	[illegible]	[illegible]	[illegible]	[illegible]	[illegible]	[illegible]	[illegible]	[illegible]	[illegible]	[illegible]	[illegible]	N	0	0	[illegible]	[illegible]	1	[illegible]	13/06/2018	16/08/2018	862,713.00	862,713.00	[illegible]	[illegible]	[illegible]	[illegible]	[illegible]			En Ejecución	[illegible]

GOBIERNO DE BAJA CALIFORNIA SUR
SECRETARÍA DE FINANZAS Y ADMINISTRACIÓN
DIRECCIÓN DE CONTABILIDAD

Informe sobre Ejercicio, Destino y Resultados de los Recursos Federales Transferidos a las Entidades Federativas y Municipios
Gestión de Proyectos
Ciclo Reportado: 2018
Periodo Reportado: Tercer Trimestre

CICLO	TRIMESTRE	FOLIO	CATEGORIA	MONTO GLOBAL APROBADO	FUENTES FINANCIAMIENTO	NOMBRE	ESTADO	MUNICIPIO	TIPO PROGRAMA PROYECTO	CLASIFICACION	SUBCLASIFICACION	INSTITUCION EJECUTORA	NUMERO PROYECTO	POBLACION BENEFICIADA	MUJERES	HOMBRES	BENEFICIARIOS	METAS	TIPO GEOREFERENCIA	GEOREFERENCIAS	FECHA INICIO	FECHA TERMINO	RECAUDADO	COMPROMETIDO	DEVENGADO	EJERCIDO	PAGADO	CONTRATOS	AVANCES FISICOS	CARPETA	FOTOS	ESTATUS	FLUJO
[illegible]	3	[illegible]	[illegible]	[illegible]	[illegible]	ESC. PRIM. [illegible]	[illegible]	[illegible]	[illegible]	[illegible]	[illegible]	[illegible]	[illegible]	N	[illegible]	[illegible]	[illegible]	[illegible]	1	[illegible]	04/06/2018	01/08/2018	[illegible]	[illegible]	[illegible]	[illegible]	[illegible]	[illegible]	[illegible]			[illegible]	[illegible]
2018	3	[illegible]	[illegible]	[illegible]	[illegible]	[illegible]	[illegible]	[illegible]	[illegible]	[illegible]	[illegible]	[illegible]	[illegible]	N	0	0	[illegible]	[illegible]	1	[illegible]	02/07/2018	29/09/2018	[illegible]	[illegible]	[illegible]	[illegible]	[illegible]	[illegible]	[illegible]			[illegible]	[illegible]
[illegible]	3	[illegible]	[illegible]	[illegible]	[illegible]	[illegible]	[illegible]	[illegible]	[illegible]	[illegible]	[illegible]	[illegible]	[illegible]	N	0	0	[illegible]	[illegible]	1	[illegible]	04/06/2018	01/10/2018	[illegible]	[illegible]	[illegible]	[illegible]	[illegible]	[illegible]	[illegible]			[illegible]	[illegible]
2018	3	[illegible]	[illegible]	[illegible]	[illegible]	[illegible]	[illegible]	[illegible]	[illegible]	[illegible]	[illegible]	[illegible]	[illegible]	N	0	0	[illegible]	[illegible]	1	[illegible]	16/08/2018	[illegible]	75,180.00	[illegible]	[illegible]	[illegible]	[illegible]	[illegible]	[illegible]			[illegible]	[illegible]
[illegible]	3	[illegible]	[illegible]	[illegible]	[illegible]	[illegible]	[illegible]	[illegible]	[illegible]	[illegible]	[illegible]	[illegible]	[illegible]	N	0	0	[illegible]	[illegible]	1	[illegible]	04/06/2018	22/08/2018	[illegible]	[illegible]	[illegible]	[illegible]	[illegible]	[illegible]	[illegible]			[illegible]	[illegible]
[illegible]	3	[illegible]	[illegible]	[illegible]	[illegible]	[illegible]	[illegible]	[illegible]	[illegible]	[illegible]	[illegible]	[illegible]	[illegible]	N	0	0	[illegible]	[illegible]	1	[illegible]	01/10/2018	29/11/2018	[illegible]	[illegible]	[illegible]	[illegible]	[illegible]	[illegible]	[illegible]			[illegible]	[illegible]
2018	3	[illegible]	[illegible]	[illegible]	[illegible]	[illegible]	[illegible]	[illegible]	[illegible]	[illegible]	[illegible]	[illegible]	[illegible]	N	1	0	[illegible]	[illegible]	1	[illegible]	11/06/2018	09/08/2018	[illegible]	[illegible]	[illegible]	[illegible]	[illegible]	[illegible]	[illegible]			[illegible]	[illegible]

GOBIERNO DE BAJA CALIFORNIA SUR
SECRETARIA DE FINANZAS Y ADMINISTRACIÓN
DIRECCIÓN DE CONTABILIDAD

Informe sobre Ejercicio, Destino y Resultados de los Recursos Federales Transferidos a las Entidades Federativas y Municipios
Gestión de Proyectos
Ciclo Reportado: 2018
Periodo Reportado : Tercer Trimestre

CICLO	TRIMESTRE	FOLIO	CATEGORIA	MONTO GLOBAL APROBADO	FUENTES FINANCIAMIENTO	NOMBRE	ESTADO	MUNICIPIO	TIPO PROGRAMA PROYECTO	CLASIFICACION	SUBCLASIFICACION	INSTITUCION EJECUTORA	NUMERO PROYECTO	POBLACION BENEFICIADA	MUJERES	HOMBRES	BENEFICIARIOS	METAS	TIPO GEORREFERENCIA	GEORREFERENCIAS	FECHA INICIO	FECHA TERMINO	RECAUDADO	COMPROMETIDO	DEVENGADO	EJERCIDO	PAGADO	CONTRATOS	AVANCES FISICOS	CARPETA FOTOS	ESTATUS	FOLIO
2018	3	[illegible]	[illegible]	[illegible]	[illegible]	[illegible]	Baja California Sur	[illegible]	[illegible]	[illegible]	[illegible]	[illegible]	4836	4	0	0	4	[illegible]	1	[illegible]	1/06/2018	06/09/2018	2,208,1[illegible]	2,678,126.00	433,167.36	831,176.00	431,167.36	[illegible]	[illegible]		En Ejecución	Validado / Registrado / Asignado
2018	3	[illegible]	[illegible]	[illegible]	[illegible]	[illegible]	Baja California Sur	[illegible]	[illegible]	[illegible]	[illegible]	[illegible]	[illegible]	N	0	0	0	[illegible]	1	[illegible]	11/06/2018	08/09/2018	1,865,706.00	1,865,706.00	861,706.00	861,706.00	861,706.00	[illegible]	[illegible]		En Ejecución	Validado / Registrado / Asignado
2018	3	[illegible]	[illegible]	[illegible]	[illegible]	[illegible]	Baja California Sur	[illegible]	[illegible]	[illegible]	[illegible]	[illegible]	[illegible]	N	0	0	0	[illegible]	1	[illegible]	04/06/2018	01/09/2018	1,865,706.00	1,865,706.00	1,865,706.00	1,865,706.00	1,865,706.00	[illegible]	[illegible]		En Ejecución	Validado / Registrado / Asignado
2018	3	[illegible]	[illegible]	[illegible]	[illegible]	[illegible]	Baja California Sur	[illegible]	[illegible]	[illegible]	[illegible]	[illegible]	[illegible]	N	0	0	0	[illegible]	1	[illegible]	04/06/2018	01/09/2018	1,865,706.00	1,865,706.00	1,865,706.00	1,865,706.00	1,865,706.00	[illegible]	[illegible]		En Ejecución	Validado / Registrado / Asignado
2018	3	[illegible]	[illegible]	[illegible]	[illegible]	[illegible]	Baja California Sur	[illegible]	[illegible]	[illegible]	[illegible]	[illegible]	[illegible]	N	0	0	0	[illegible]	1	[illegible]	04/06/2018	01/09/2018	1,865,706.00	1,865,706.00	1,865,706.00	1,865,706.00	1,865,706.00	[illegible]	[illegible]		En Ejecución	Validado / Registrado / Asignado
2018	3	[illegible]	[illegible]	[illegible]	[illegible]	[illegible]	Baja California Sur	[illegible]	[illegible]	[illegible]	[illegible]	[illegible]	[illegible]	N	0	0	0	[illegible]	1	[illegible]	04/06/2018	01/09/2018	1,865,706.00	1,865,706.00	1,865,706.00	1,865,706.00	1,865,706.00	[illegible]	[illegible]		En Ejecución	Validado / Registrado / Asignado
2018	3	[illegible]	[illegible]	[illegible]	[illegible]	[illegible]	Baja California Sur	[illegible]	[illegible]	[illegible]	[illegible]	[illegible]	[illegible]	N	0	0	0	[illegible]	1	[illegible]	04/06/2018	01/09/2018	1,865,706.00	1,865,706.00	1,865,706.00	1,865,706.00	1,865,706.00	[illegible]	[illegible]		En Ejecución	Validado / Registrado / Asignado
2018	3	[illegible]	[illegible]	[illegible]	[illegible]	[illegible]	Baja California Sur	[illegible]	[illegible]	[illegible]	[illegible]	[illegible]	[illegible]	N	0	0	0	[illegible]	1	[illegible]	04/06/2018	01/09/2018	1,865,706.00	1,865,706.00	1,865,706.00	1,865,706.00	1,865,706.00	[illegible]	[illegible]		En Ejecución	Validado / Registrado / Asignado
2018	3	[illegible]	[illegible]	[illegible]	[illegible]	[illegible]	Baja California Sur	[illegible]	[illegible]	[illegible]	[illegible]	[illegible]	[illegible]	N	0	0	0	[illegible]	1	[illegible]	04/06/2018	01/09/2018	1,865,706.00	1,865,706.00	1,865,706.00	1,865,706.00	1,865,706.00	[illegible]	[illegible]		En Ejecución	Validado / Registrado / Asignado
2018	3	[illegible]	[illegible]	[illegible]	[illegible]	[illegible]	Baja California Sur	[illegible]	[illegible]	[illegible]	[illegible]	[illegible]	[illegible]	N	0	0	0	[illegible]	1	[illegible]	04/06/2018	01/09/2018	1,865,706.00	1,865,706.00	1,865,706.00	1,865,706.00	1,865,706.00	[illegible]	[illegible]		En Ejecución	Validado / Registrado / Asignado

GOBIERNO DE BAJA CALIFORNIA SUR
SECRETARIA DE FINANZAS Y ADMINISTRACIÓN
DIRECCIÓN DE CONTABILIDAD

Informe sobre Ejercicio, Destino y Resultados de los Recursos Federales Transferidos a las Entidades Federativas y Municipios
Gestión de Proyectos
Ciclo Reportado: 2018
Periodo Reportado : Tercer Trimestre

CICLO	TRIMESTRE	FONDO	CATEGORIA	MONTO GLOBAL APROBADO	FUENTES FINANCIAMIENTO	NOMBRE	ESTADO	MUNICIPIO	TIPO PROGRAMA PROYECTO	CLASIFICACION	SUBCLASIFICACION	INSTITUCION EJECUTORA	NUMERO PROYECTO	POBLACION BENEFICIADA	MUJERES	HOMBRES	EMPLEOS CUARDOS	METAS	TIPO GEORREFERENCIA	GEOREFERENCIAS	FECHA INICIO	FECHA TERMINO	RECAUDADO	COMPROMETIDO	DEVENGADO	EJERCIDO	PAGADO	CONTRATOS	AVANCES FISICOS	CARPETA FOTOS	ESTATUS	FLUJO
[illegible]	1	[illegible]	Proyectos de Inversión	[illegible]	[illegible]	Fortalecimiento [illegible]	3 Baja California Sur	0 - No Definido	[illegible]	Vivienda	Sin Clasificación	[illegible]	[illegible]	N	0	0	0	[illegible]	3	[illegible]	26/04/2018	30/11/2018	$0.00	$0.00	$0.00	$0.00	$0.00	[illegible]	[illegible]	[illegible]	1 - En Ejecución	[illegible]
[illegible]	1	[illegible]	Proyectos de Inversión	[illegible]	[illegible]	[illegible]	3 Baja California Sur	[illegible]	[illegible]	[illegible]	Sin Clasificar	[illegible]	[illegible]	N	0	0	19	[illegible]	1	[illegible]	11/06/2018	28/09/2018	$1,760,014.00	$0.00	$0.00	$0.00	$0.00	Se contratan nuevos en el trimestre	[illegible]	[illegible]	4 - En Ejecución	[illegible]
[illegible]	1	[illegible]	Proyectos de Inversión	[illegible]	[illegible]	[illegible]	3 Baja California Sur	[illegible]	[illegible]	[illegible]	Sin Clasificar	[illegible]	[illegible]	N	0	0	11	[illegible]	1	[illegible]	04/06/2018	01/08/2018	$1,000,000.00	$1,000,000.00	$1,000,000.00	$1,000,000.00	$1,000,000.00	Se contratan nuevos en el trimestre	[illegible]	[illegible]	4 - En Ejecución	[illegible]
[illegible]	1	[illegible]	Proyectos de Inversión	[illegible]	[illegible]	[illegible]	3 Baja California Sur	[illegible]	[illegible]	[illegible]	Sin Clasificar	[illegible]	13009	N	0	0	11	[illegible]	1	[illegible]	06/06/2018	03/08/2018	$1,000,000.00	$1,000,000.00	$1,000,000.00	$1,000,000.00	$1,000,000.00	Se contratan nuevos en el trimestre	[illegible]	[illegible]	4 - En Ejecución	[illegible]
[illegible]	1	[illegible]	Proyectos de Inversión	[illegible]	[illegible]	[illegible]	3 Baja California Sur	[illegible]	[illegible]	[illegible]	Sin Clasificar	[illegible]	[illegible]	N	0	0	0	[illegible]	1	[illegible]	16/05/2018	[illegible]	[illegible]	[illegible]	[illegible]	[illegible]	[illegible]	Se contratan nuevos en el trimestre	[illegible]	[illegible]	4 - En Ejecución	[illegible]
[illegible]	1	[illegible]	Proyectos de Inversión	[illegible]	[illegible]	[illegible]	3 Baja California Sur	[illegible]	[illegible]	[illegible]	Sin Clasificar	[illegible]	[illegible]	N	0	0	121	[illegible]	3	[illegible]	04/06/2018	01/08/2018	$1,000,000.00	$1,000,000.00	$1,000,000.00	$1,000,000.00	$1,000,000.00	[illegible]	[illegible]	[illegible]	4 - En Ejecución	[illegible]
[illegible]	1	[illegible]	Proyectos de Inversión	[illegible]	[illegible]	[illegible]	3 Baja California Sur	[illegible]	[illegible]	[illegible]	Sin Clasificar	[illegible]	[illegible]	N	0	0	48	[illegible]	3	[illegible]	02/07/2018	30/08/2018	$1,000,000.00	$1,000,000.00	$1,000,000.00	$1,000,000.00	$652,130.00	Se contratan nuevos en el trimestre	[illegible]	[illegible]	4 - En Ejecución	[illegible]

GOBIERNO DE BAJA CALIFORNIA SUR
SECRETARÍA DE FINANZAS Y ADMINISTRACIÓN
DIRECCIÓN DE CONTABILIDAD

Informe sobre Ejercicio, Destino y Resultados de los Recursos Federales Transferidos a las Entidades Federativas y Municipios
Gestión de Proyectos
Ciclo Reportado: 2018
Periodo Reportado : Tercer Trimestre

CICLO	TRIMESTRE	FOLIO	CATEGORIA	MONTO GLOBAL APROBADO	FUENTES FINANCIAMIENTO	NOMBRE	ESTADO	MUNICIPIO	TIPO PROGRAMA PROYECTO	CLASIFICACION	SUBCLASIFICACION	INSTITUCION EJECUTORA	NUMERO PROYECTO	POBLACION BENEFICIADA	MUJERES	HOMBRES	BENEFICIARIOS	METAS	TIPO GEOESTADISTICA	GEOREFERENCIAS	FECHA INICIO	FECHA TERMINO	RECAUDADO	COMPROMETIDO	DEVENGADO	EJERCIDO	PAGADO	CONTRATOS	AVANCES FISICOS	CARPETA	FOTOS	ESTATUS	FOLIO
2018	3	[illegible]	[illegible]	[illegible]	[illegible]	[illegible]	[illegible]	[illegible]	Proyectos de Incremento de Infraestructura Gubernamental	[illegible]	[illegible]	ISIFE	18059	N	0	0	0	[illegible]	1	[illegible]	02/07/2018	30/08/2018	1,788,331.00	1,766,319.00	1,741,119.00	1,193,712.84	1,741,119.00	Sin contratos nuevos en el trimestre	[illegible]			En Ejecución	Validado / Registrado
2018	3	[illegible]	[illegible]	[illegible]	[illegible]	[illegible]	[illegible]	[illegible]	Proyectos de Infraestructura Gubernamental	Educación	Sin clasificar	[illegible]	18091	N	0	0	406	[illegible]	1	[illegible]	05/07/2018	11/08/2018	3,784,872.00	3,784,872.00	3,112,807.00	3,112,807.00	3,112,807.00	Sin contratos nuevos en el trimestre	[illegible]			En Ejecución	Validado / Registrado
2018	3	[illegible]	Proyectos de Inversión	47,343.00	[illegible]	[illegible]	3 Baja California Sur	2 Comondú	Proyectos de Infraestructura Gubernamental	Infraestructura	Sin clasificar	ISIFE	[illegible]	N	0	0	316	[illegible]	1	[illegible]	16/08/2018	14/09/2018	47,343.00	47,343.00	41,311.00	41,311.00	41,311.00	Sin contratos nuevos en el trimestre	[illegible]			En Ejecución	Validado / Registrado
2018	3	[illegible]	Proyectos de Inversión	4,154,516.46	[illegible]	PAVIMENTACIÓN CONCRETO HIDRÁULICO MIXTO DE LAS CALLES 16 DE NOVIEMBRE, TRAMO: BLVD. LUIS ECHEVERRÍA A LORENZA VIVIDA DE LA PEÑA Y LA CALLE ÁNGEL POLANCO, TRAMO: 20 DE NOVIEMBRE A NIÑOS HEROES, EN CD. CONSTITUCIÓN, MUNICIPIO DE COMONDÚ, B.C.S.	3 Baja California Sur	2 Comondú	Proyectos de Inversión en Infraestructura Gubernamental	Transportes y Vialidades	Sin clasificar	H. AYUNTAMIENTO DE LA PAZ, B.C.S.	18018	N	4	4	8	4,154	1	[illegible]	19/06/2018	15/07/2018	4,154,516.46	4,481,527.46	4,481,527.46	1,849,288.34	3,849,288.34	Sin contratos nuevos en el trimestre	[illegible]	[illegible]		En Ejecución	Validado / Registrado
2018	3	[illegible]	Proyectos de Inversión	1,152,000.00	[illegible]	[illegible]	3 Baja California Sur	2 Comondú	Proyectos de Incremento de Infraestructura Gubernamental	Educación	Sin clasificar	[illegible]	[illegible]	N	0	0	179	[illegible]	1	[illegible]	02/04/2018	26/06/2018	1,152,000.00	1,104,697.17	998,626.17	870,629.15	870,629.15	Sin contratos nuevos en el trimestre	[illegible]			En Ejecución	Validado / Registrado
2018	3	[illegible]	Proyectos de Inversión	987,289.00	[illegible]	[illegible]	3 Baja California Sur	2 Comondú	Proyectos de Incremento de Infraestructura Gubernamental	Educación	Sin clasificar	[illegible]	17961	N	0	0	0	[illegible]	1	[illegible]	21/05/2018	18/06/2018	1,026,705.00	84,549.00	268,467.00	268,467.00	268,467.00	Se apertura la cuenta en el mes de	[illegible]			En Ejecución	Validado / Registrado
2018	3	[illegible]	Proyectos de Inversión	1,000,000.00	[illegible]	[illegible]	3 Baja California Sur	2 Comondú	Proyectos de Incremento de Infraestructura Gubernamental	Infraestructura	Sin clasificar	[illegible]	1761	N	0	0	191	[illegible]	1	[illegible]	04/01/2018	30/04/2018	1,000,000.00	1,121,416.99	712,488.77	712,488.77	712,488.77	Sin contratos nuevos en el trimestre	[illegible]			En Ejecución	Validado / Registrado

GOBIERNO DE BAJA CALIFORNIA SUR
SECRETARIA DE FINANZAS Y ADMINISTRACIÓN
DIRECCIÓN DE CONTABILIDAD

Informe sobre Ejercicio, Destino y Resultados de los Recursos Federales Transferidos a las Entidades Federativas y Municipios
Cuestión de Proyectos
Ciclo Reportado: 2018
Periodo Reportado : Tercer Trimestre

CICLO	TRIMESTRE	FOLIO	CATEGORIA	MONTO GLOBAL APROBADO	FUENTES FINANCIAMIENTO	NOMBRE	ESTADO	MUNICIPIO	TIPO PROGRAMA PROYECTO	CLASIFICACION	SUBCLASIFICACION	INSTITUCION EJECUTORA	NUMERO PROYECTO	POBLACION BENEFICIADA	MUJERES	HOMBRES	BENEFICIARIOS	METAS	TIPO SEGUIMIENTO	GEOREFERENCIAS	FECHA INICIO	FECHA TERMINO	RECAUDADO	COMPROMETIDO	DEVENGADO	EJERCIDO	PAGADO	CONTRATOS	AVANCES FISICOS	CARPETA	FOTOS	ESTATUS	FLUJO
[illegible]	3	[illegible]	[illegible]	[illegible]	[illegible]	[illegible]	[illegible]	[illegible]	[illegible]	[illegible]	[illegible]	[illegible]	[illegible]	[illegible]	[illegible]	[illegible]	[illegible]	[illegible]	[illegible]	[illegible]	22/12/2017	[illegible]	[illegible]	[illegible]	[illegible]	[illegible]	[illegible]	[illegible]	[illegible]	[illegible]	[illegible]	[illegible]
[illegible]	3	[illegible]	[illegible]	[illegible]	[illegible]	[illegible]	[illegible]	[illegible]	[illegible]	Educación	[illegible]	[illegible]	[illegible]	[illegible]	[illegible]	[illegible]	[illegible]	[illegible]	[illegible]	[illegible]	04/06/2018	[illegible]	[illegible]	[illegible]	[illegible]	[illegible]	[illegible]	[illegible]	[illegible]	[illegible]	[illegible]	[illegible]
[illegible]	3	[illegible]	[illegible]	[illegible]	[illegible]	[illegible]	[illegible]	[illegible]	[illegible]	[illegible]	[illegible]	[illegible]	[illegible]	[illegible]	[illegible]	[illegible]	[illegible]	[illegible]	[illegible]	[illegible]	26/04/2018	07/07/2018	[illegible]	[illegible]	[illegible]	[illegible]	[illegible]	[illegible]	[illegible]	[illegible]	[illegible]	[illegible]
[illegible]	3	[illegible]	[illegible]	[illegible]	[illegible]	[illegible]	[illegible]	[illegible]	[illegible]	[illegible]	[illegible]	[illegible]	[illegible]	[illegible]	[illegible]	[illegible]	[illegible]	[illegible]	[illegible]	[illegible]	28/05/2018	[illegible]	[illegible]	[illegible]	[illegible]	[illegible]	[illegible]	[illegible]	[illegible]	[illegible]	[illegible]	[illegible]
[illegible]	3	[illegible]	[illegible]	[illegible]	[illegible]	[illegible]	[illegible]	[illegible]	[illegible]	[illegible]	[illegible]	[illegible]	[illegible]	[illegible]	[illegible]	[illegible]	[illegible]	[illegible]	[illegible]	[illegible]	01/09/2018	01/11/2018	[illegible]	[illegible]	[illegible]	[illegible]	[illegible]	[illegible]	[illegible]	[illegible]	[illegible]	[illegible]
[illegible]	3	[illegible]	[illegible]	[illegible]	[illegible]	[illegible]	[illegible]	[illegible]	[illegible]	[illegible]	[illegible]	[illegible]	[illegible]	[illegible]	[illegible]	[illegible]	[illegible]	[illegible]	[illegible]	[illegible]	06/08/2018	04/07/2018	[illegible]	[illegible]	[illegible]	[illegible]	[illegible]	[illegible]	[illegible]	[illegible]	[illegible]	[illegible]
[illegible]	3	[illegible]	[illegible]	[illegible]	[illegible]	[illegible]	[illegible]	[illegible]	[illegible]	[illegible]	[illegible]	[illegible]	[illegible]	[illegible]	[illegible]	[illegible]	[illegible]	[illegible]	[illegible]	[illegible]	25/06/2018	23/08/2018	[illegible]	[illegible]	[illegible]	[illegible]	[illegible]	[illegible]	[illegible]	[illegible]	[illegible]	[illegible]
[illegible]	3	[illegible]	[illegible]	880,289.00	[illegible]	[illegible]	[illegible]	[illegible]	[illegible]	[illegible]	[illegible]	[illegible]	[illegible]	[illegible]	[illegible]	[illegible]	[illegible]	[illegible]	[illegible]	[illegible]	25/06/2018	25/08/2018	880,289.00	880,289.00	136,171.88	810,376.25	136,171.88	[illegible]	[illegible]	[illegible]	[illegible]	[illegible]
[illegible]	3	[illegible]	[illegible]	[illegible]	[illegible]	[illegible]	[illegible]	[illegible]	[illegible]	[illegible]	[illegible]	[illegible]	[illegible]	[illegible]	[illegible]	[illegible]	[illegible]	[illegible]	[illegible]	[illegible]	09/07/2018	31/08/2018	1,399,471.00	1,399,471.00	488,881.00	987,881.00	987,881.00	[illegible]	[illegible]	[illegible]	[illegible]	[illegible]

30/11/2018 BOLETÍN OFICIAL N°57

GOBIERNO DE BAJA CALIFORNIA SUR
SECRETARIA DE FINANZAS Y ADMINISTRACIÓN
DIRECCIÓN DE CONTABILIDAD

Informe sobre Ejercicio, Destino y Resultados de los Recursos Federales Transferidos a las Entidades Federativas y Municipios
Gestión de Proyectos
Ciclo Reportado: 2018
Periodo Reportado : Tercer Trimestre

CICLO	TRIMESTRE	FOLIO	CATEGORIA	MONTO GLOBAL APROBADO	FUENTES FINANCIAMIENTO	NOMBRE	ESTADO	MUNICIPIO	TIPO PROGRAMA PROYECTO	CLASIFICACION	SUBCLASIFICACION	INSTITUCION EJECUTORA	NUMERO PROYECTO	POBLACION BENEFICIADA	MUJERES	HOMBRES	BENEFICIARIOS	METAS	TIPO GEOREFERENCIA	GEOREFERENCIAS	FECHA INICIO	FECHA TERMINO	RECAUDADO	COMPROMETIDO	DEVENGADO	EJERCIDO	PAGADO	CONTRATOS	AVANCES FISICOS	CARPETA FOTOS	ESTATUS	FLUJO
[illegible]	3	[illegible]	[illegible]	[illegible]	[illegible]	[illegible]	3 Baja California Sur	[illegible]	[illegible]	[illegible]	[illegible]	[illegible]	[illegible]	[illegible]	[illegible]	[illegible]	[illegible]	[illegible]	1	[illegible]	02/07/2018	30/09/2018	[illegible]	[illegible]	[illegible]	[illegible]	[illegible]	[illegible]	[illegible]		1 - Ejecución	Validado - Registrado - [illegible]
[illegible]	3	[illegible]	[illegible]	[illegible]	[illegible]	[illegible]	3 Baja California Sur	[illegible]	[illegible]	[illegible]	[illegible]	[illegible]	[illegible]	[illegible]	[illegible]	[illegible]	[illegible]	[illegible]	4	[illegible]	04/09/2018	01/10/2018	[illegible]	[illegible]	[illegible]	[illegible]	[illegible]	[illegible]	[illegible]		4 - Ejecución	Validado - Registrado - [illegible]
2018	3	[illegible]	[illegible]	[illegible]	[illegible]	[illegible]	3 Baja California Sur	[illegible]	[illegible]	[illegible]	[illegible]	[illegible]	[illegible]	[illegible]	[illegible]	[illegible]	[illegible]	[illegible]	1	[illegible]	25/06/2018	[illegible]	[illegible]	[illegible]	[illegible]	[illegible]	[illegible]	[illegible]	[illegible]		1 - Ejecución	[illegible]
[illegible]	3	[illegible]	[illegible]	[illegible]	[illegible]	[illegible]	3 Baja California Sur	[illegible]	[illegible]	[illegible]	[illegible]	[illegible]	[illegible]	[illegible]	[illegible]	[illegible]	[illegible]	[illegible]	1	[illegible]	02/07/2018	30/09/2018	[illegible]	[illegible]	[illegible]	[illegible]	[illegible]	[illegible]	[illegible]		1 - Ejecución	Validado - Registrado - [illegible]
2018	3	[illegible]	[illegible]	[illegible]	[illegible]	[illegible]	3 Baja California Sur	[illegible]	[illegible]	[illegible]	[illegible]	[illegible]	[illegible]	[illegible]	[illegible]	[illegible]	[illegible]	[illegible]	3	[illegible]	02/07/2018	30/09/2018	[illegible]	[illegible]	[illegible]	[illegible]	[illegible]	[illegible]	[illegible]		1 - Ejecución	Validado - Registrado - [illegible]
[illegible]	3	MCS180001385459	[illegible]	[illegible]	[illegible]	E.P. Vicente V. Guerra (San Ignacio)	3 Baja California Sur	[illegible]	[illegible]	[illegible]	[illegible]	[illegible]	[illegible]	[illegible]	[illegible]	[illegible]	[illegible]	[illegible]	1	[illegible]	02/07/2018	[illegible]	[illegible]	[illegible]	[illegible]	[illegible]	[illegible]	[illegible]	[illegible]		1 - Ejecución	Validado - Registrado - [illegible]
[illegible]	3	[illegible]	[illegible]	[illegible]	[illegible]	E.P. [illegible] (La Paz)	3 Baja California Sur	[illegible]	[illegible]	[illegible]	[illegible]	[illegible]	[illegible]	[illegible]	[illegible]	[illegible]	[illegible]	[illegible]	1	[illegible]	04/09/2018	01/10/2018	[illegible]	[illegible]	[illegible]	[illegible]	[illegible]	[illegible]	[illegible]		1 - Ejecución	Validado - Registrado - [illegible]
2018	3	[illegible]	[illegible]	[illegible]	[illegible]	E.P. [illegible] (El Carrizal)	3 Baja California Sur	[illegible]	[illegible]	[illegible]	[illegible]	[illegible]	[illegible]	[illegible]	[illegible]	[illegible]	[illegible]	[illegible]	1	[illegible]	18/06/2018	18/09/2018	[illegible]	[illegible]	[illegible]	[illegible]	[illegible]	[illegible]	[illegible]		1 - Ejecución	Validado - Registrado - [illegible]

GOBIERNO DE BAJA CALIFORNIA SUR
SECRETARIA DE FINANZAS Y ADMINISTRACIÓN
DIRECCIÓN DE CONTABILIDAD

Informe sobre Ejercicio, Destino y Resultados de los Recursos Federales Transferidos a las Entidades Federativas y Municipios
Gestión de Proyectos
Ciclo Reportado: 2018
Periodo Reportado : Tercer Trimestre

CICLO	TRIMESTRE	FOLIO	CATEGORIA	MONTO GLOBAL APROBADO	FUENTES FINANCIAMIENTO	NOMBRE	ESTADO	MUNICIPIO	TIPO PROGRAMA PROYECTO	CLASIFICACION	SUBCLASIFICACION	INSTITUCION EJECUTORA	NUMERO PROYECTO	POBLACION BENEFICIADA	MUJERES	HOMBRES	BENEFICIARIOS	METAS	TIPO GEOREFERENCIA	GEOREFERENCIAS	FECHA INICIO	FECHA TERMINO	RECAUDADO	COMPROMETIDO	DEVENGADO	EJERCIDO	PAGADO	CONTRATOS	AVANCES FISICOS	CARPETA FOTOS	ESTATUS	FLUJO
2018	3	[illegible]	Proyectos de Inversión	[illegible]	[illegible]	PAVIMENTACIÓN CON CONCRETO HIDRÁULICO EN CALLE [illegible]	[illegible]	[illegible]	[illegible]	[illegible]	[illegible]	H.AYUNTAMIENTO DE [illegible]	[illegible]	N	3	0	13000	[illegible]	1	[illegible]	01/08/2018	[illegible]	9,927,735.53	[illegible]	[illegible]	[illegible]	[illegible]	[illegible]	[illegible]	[illegible]	[illegible]
2018	3	[illegible]	Proyectos de Inversión	[illegible]	[illegible]	[illegible]	[illegible]	[illegible]	[illegible]	[illegible]	[illegible]	OBRAS PUBLICAS [illegible]	[illegible]	N	0	0	0	[illegible]	1	[illegible]	13/08/2018		[illegible]	[illegible]	[illegible]	[illegible]	[illegible]	[illegible]	[illegible]	[illegible]	[illegible]	[illegible]
2018	3	[illegible]	Proyectos de Inversión	[illegible]	[illegible]	[illegible]	[illegible]	[illegible]	[illegible]	[illegible]	[illegible]	[illegible]	[illegible]	N	0	0	80	[illegible]	3	[illegible]	02/04/2018	31/05/2018	[illegible]	[illegible]	[illegible]	[illegible]	[illegible]	[illegible]	[illegible]	[illegible]	[illegible]	[illegible]
2018	3	[illegible]	Proyectos de Inversión	[illegible]	[illegible]	TV. SOLIDARIDAD [illegible]	[illegible]	[illegible]	[illegible]	[illegible]	[illegible]	ISIFE	[illegible]	N	0	0	158	[illegible]	1	[illegible]	26/03/2018	24/06/2018	[illegible]	[illegible]	[illegible]	[illegible]	[illegible]	[illegible]	[illegible]	[illegible]	[illegible]	[illegible]
2018	3	[illegible]	Proyectos de Inversión	[illegible]	[illegible]	[illegible]	[illegible]	[illegible]	[illegible]	[illegible]	[illegible]	[illegible]	[illegible]	N	0	0	258	[illegible]	1	[illegible]	14/05/2018	11/08/2018	[illegible]	[illegible]	[illegible]	[illegible]	[illegible]	[illegible]	[illegible]	[illegible]	[illegible]	[illegible]
2018	3	[illegible]	Proyectos de Inversión	[illegible]	[illegible]	[illegible] MORALES AVILES	[illegible]	[illegible]	[illegible]	[illegible]	[illegible]	ISIFE	[illegible]	N	4	0	584	[illegible]	1	[illegible]	07/08/2018	04/08/2018	[illegible]	[illegible]	[illegible]	[illegible]	[illegible]	[illegible]	[illegible]	[illegible]	[illegible]	[illegible]
2018	3	[illegible]	Proyectos de Inversión	[illegible]	[illegible]	[illegible]	[illegible]	[illegible]	[illegible]	[illegible]	[illegible]	[illegible]	[illegible]	N	0	0	72	[illegible]	1	[illegible]	04/09/2017	01/01/2018	[illegible]	[illegible]	[illegible]	[illegible]	[illegible]	[illegible]	[illegible]	[illegible]	[illegible]	[illegible]
2018	3	[illegible]	Proyectos de Inversión	[illegible]	[illegible]	[illegible]	[illegible]	[illegible]	[illegible]	[illegible]	[illegible]	[illegible]	[illegible]	N	0	0	7418	[illegible]	1	[illegible]	08/08/2018	06/08/2018	[illegible]	[illegible]	[illegible]	[illegible]	[illegible]	[illegible]	[illegible]	[illegible]	[illegible]	[illegible]

GOBIERNO DE BAJA CALIFORNIA SUR
SECRETARIA DE FINANZAS Y ADMINISTRACIÓN
DIRECCIÓN DE CONTABILIDAD

Informe sobre Ejercicio, Destino y Resultados de los Recursos Federales Transferidos a las Entidades Federativas y Municipios
Gestión de Proyectos
Ciclo Reportado: 2018
Periodo Reportado : Tercer Trimestre

CICLO	TRIMESTRE	FOLIO	CATEGORIA	MONTO GLOBAL APROBADO	FUENTES FINANCIAMIENTO	NOMBRE	ESTADO	MUNICIPIO	TIPO PROGRAMA PROYECTO	CLASIFICACION	SUBCLASIFICACION	INSTITUCION EJECUTORA	NUMERO PROYECTO	POBLACION BENEFICIADA	MUJERES	HOMBRES	BENEFICIARIOS	METAS	TIPO GEOREFERENCIA	GEOREFERENCIAS	FECHA INICIO	FECHA TERMINO	RECAUDADO	COMPROMETIDO	DEVENGADO	EJERCIDO	PAGADO	CONTRATOS	AVANCES FISICOS	CARPETA	FOTOS	ESTATUS	FLUJO
[illegible]	3	[illegible]	Proyecto de Inversión	[illegible]	[illegible]	[illegible]	Baja California Sur	[illegible]	[illegible]	Educación	Sin Identificar	[illegible]	[illegible]	N	0	0	[illegible]	[illegible]	1	[illegible]	13/08/2018	[illegible]	[illegible]	[illegible]	[illegible]	[illegible]	[illegible]	[illegible]	[illegible]	[illegible]	[illegible]	[illegible]	[illegible]
2018	3	[illegible]	[illegible]	[illegible]	[illegible]	[illegible]	Baja California Sur	[illegible]	[illegible]	[illegible]	Sin Identificar	SEP	[illegible]	N	0	0	11	[illegible]	1	[illegible]	[illegible]	30/12/2018	[illegible]	[illegible]	[illegible]	[illegible]	[illegible]	[illegible]	[illegible]	[illegible]	[illegible]	[illegible]	[illegible]
2018	[illegible]	[illegible]	Proyecto de Inversión	[illegible]	[illegible]	[illegible]	Baja California Sur	[illegible]	[illegible]	Educación	Sin Identificar	[illegible]	18151	N	0	0	[illegible]	[illegible]	1	[illegible]	[illegible]	[illegible]	[illegible]	[illegible]	[illegible]	[illegible]	[illegible]	[illegible]	[illegible]	[illegible]	[illegible]	[illegible]	[illegible]
[illegible]	3	[illegible]	Proyecto de Inversión	[illegible]	[illegible]	[illegible]	Baja California Sur	[illegible]	[illegible]	[illegible]	Sin Identificar	SEP	[illegible]	N	0	0	11	[illegible]	1	[illegible]	13/08/2018	10/12/2018	[illegible]	[illegible]	[illegible]	[illegible]	[illegible]	[illegible]	[illegible]	[illegible]	[illegible]	[illegible]	[illegible]
[illegible]	3	[illegible]	[illegible]	[illegible]	[illegible]	[illegible]	Baja California Sur	[illegible]	[illegible]	[illegible]	Sin Identificar	SEP	[illegible]	N	0	0	11	[illegible]	1	[illegible]	[illegible]	[illegible]	[illegible]	[illegible]	[illegible]	[illegible]	[illegible]	[illegible]	[illegible]	[illegible]	[illegible]	[illegible]	[illegible]
[illegible]	3	[illegible]	[illegible]	[illegible]	[illegible]	[illegible]	Baja California Sur	[illegible]	[illegible]	[illegible]	Sin Identificar	SEP	[illegible]	N	0	0	11	[illegible]	1	[illegible]	[illegible]	[illegible]	[illegible]	[illegible]	[illegible]	[illegible]	[illegible]	[illegible]	[illegible]	[illegible]	[illegible]	[illegible]	[illegible]
[illegible]	3	[illegible]	[illegible]	[illegible]	[illegible]	[illegible]	Baja California Sur	[illegible]	[illegible]	[illegible]	Sin Identificar	[illegible]	[illegible]	N	0	0	118	[illegible]	1	[illegible]	[illegible]	09/01/2018	[illegible]	[illegible]	[illegible]	[illegible]	[illegible]	[illegible]	[illegible]	[illegible]	[illegible]	[illegible]	[illegible]

GOBIERNO DE BAJA CALIFORNIA SUR
SECRETARIA DE FINANZAS Y ADMINISTRACIÓN
DIRECCIÓN DE CONTABILIDAD

Informe sobre Ejercicio, Destino y Resultados de los Recursos Federales Transferidos a las Entidades Federativas y Municipios
Gestión de Proyectos
Ciclo Reportado: 2018
Periodo Reportado : Tercer Trimestre

CICLO	TRIMESTRE	FOLIO	CATEGORIA	MONTO GLOBAL APROBADO	FUENTES FINANCIAMIENTO	NOMBRE	ESTADO	MUNICIPIO	TIPO PROGRAMA, PROYECTO	CLASIFICACION	SUBCLASIFICACION	INSTITUCION EJECUTORA	NUMERO PROYECTO	POBLACION BENEFICIADA	MUJERES	HOMBRES	BENEFICIARIOS	METAS	TIPO GEORREFERENCIA	GEORREFERENCIAS	FECHA INICIO	FECHA TERMINO	RECAUDADO	COMPROMETIDO	DEVENGADO	EJERCIDO	PAGADO	CONTRATOS	AVANCES FISICOS	CARPETA FOTOS	ESTATUS	FLUJO
[illegible]	II	[illegible]	[illegible]	[illegible]	[illegible]	[illegible]	3 Baja California Sur	[illegible]	Programa no [illegible]	4 Gubernamental	Sin Identificar	[illegible]	[illegible]	N	[illegible]	[illegible]	[illegible]	[illegible]	3	[illegible]	13/08/2018	31/12/2018	849,858.32	138,601.81	408,131.84	408,131.84	408,131.84	[illegible]	[illegible]	[illegible]	1 - Ejecución	[illegible]
[illegible]	II	[illegible]	[illegible]	[illegible]	[illegible]	[illegible]	3 Baja California Sur	[illegible]	[illegible]	4 Gubernamental	Educación	Sin Identificar	[illegible]	[illegible]	N	[illegible]	[illegible]	[illegible]	3	[illegible]	13/08/2018	10/12/2018	867,579.19	867,579.19	867,579.19	867,579.19	867,579.19	[illegible]	[illegible]	[illegible]	1 - Ejecución	[illegible]
[illegible]	II	[illegible]	[illegible]	[illegible]	[illegible]	Construcción de Techumbre de 22.00 X 32.00 metros en cancha de usos múltiples, en la Escuela Secundaria Técnica No. 94 CCT 03DST0006B, [illegible]	3 Baja California Sur	[illegible]	[illegible]	4 Gubernamental	Sin Identificar	[illegible]	[illegible]	N	0	0	[illegible]	[illegible]	3	[illegible]	13/08/2018	[illegible]	[illegible]	[illegible]	[illegible]	[illegible]	[illegible]	[illegible]	[illegible]	[illegible]	1 - Ejecución	[illegible]
[illegible]	II	[illegible]	[illegible]	[illegible]	[illegible]	Construcción de Techumbre de 10.00 X 12.00 M en [illegible] en el jardín de Niños, [illegible]	3 Baja California Sur	[illegible]	[illegible]	4 Gubernamental	Sin Identificar	[illegible]	[illegible]	N	0	0	[illegible]	[illegible]	3	[illegible]	13/08/2018	10/12/2018	368,046.48	368,601.88	314,102.88	314,102.88	314,102.88	[illegible]	[illegible]	[illegible]	1 - Ejecución	[illegible]
[illegible]	II	[illegible]	[illegible]	[illegible]	[illegible]	[illegible]	3 Baja California Sur	[illegible]	[illegible]	4 Gubernamental	Educación	Sin Identificar	[illegible]	[illegible]	N	0	0	[illegible]	[illegible]	3	[illegible]	13/08/2018	10/12/2018	431,814.84	868,418.12	308,308.38	308,308.38	308,308.38	[illegible]	[illegible]	[illegible]	1 - Ejecución	[illegible]
[illegible]	II	[illegible]	[illegible]	[illegible]	[illegible]	Construcción de Techumbre de 22.00 X 32.00 metros en cancha de usos [illegible] en la Escuela Primaria Emiliano Zapata CCT 03DPR0153Z, [illegible]	3 Baja California Sur	[illegible]	[illegible]	4 Gubernamental	Educación	[illegible]	[illegible]	N	0	0	[illegible]	[illegible]	3	[illegible]	13/08/2018	[illegible]	[illegible]	[illegible]	[illegible]	[illegible]	[illegible]	[illegible]	[illegible]	[illegible]	1 - Ejecución	[illegible]

GOBIERNO DE BAJA CALIFORNIA SUR
SECRETARÍA DE FINANZAS Y ADMINISTRACIÓN
DIRECCIÓN DE CONTABILIDAD

Informe sobre Ejercicio, Destino y Resultados de los Recursos Federales Transferidos a las Entidades Federativas y Municipios
Gestión de Proyectos
Ciclo Reportado: 2018
Periodo Reportado : Tercer Trimestre

CICLO	TRIMESTRE	FONDO	CATEGORIA	MONTO GLOBAL APROBADO	FUENTES FINANCIAMIENTO	NOMBRE	ESTADO	MUNICIPIO	TIPO PROGRAMA PROYECTO	CLASIFICACION	SUBCLASIFICACION	INSTITUCION EJECUTORA	NUMERO PROYECTO	POBLACION BENEFICIADA	MUJERES	HOMBRES	BENEFICIARIOS	METAS	TIPO GLOBESERVANCIA	GEOREFERENCIAS	FECHA INICIO	FECHA TERMINO	RECAUDADO	COMPROMETIDO	DEVENGADO	EJERCIDO	PAGADO	CONTRATOS	AVANCES FISICOS	CARPETA FOTOS	ESTATUS	FLUJO
2018	3	[illegible]	[illegible]	1,174,108.44	[illegible]	[illegible]	3 Baja California Sur	[illegible]	[illegible]	[illegible]	[illegible]	[illegible]	18134	N	0	0	84	[illegible]	1	[illegible]	09/01/2019	[illegible]	[illegible]	[illegible]	670,762.37	476,941.13	476,941.13	[illegible]	[illegible]	[illegible]	[illegible]	[illegible]
2018	3	[illegible]	Proyectos de Inversión	401,886.17	[illegible]	[illegible]	3 Baja California Sur	Gobierno de la Entidad	[illegible]	Educación	Sin Clasificación	[illegible]	[illegible]	N	1	8	11	[illegible]	1	[illegible]	13/06/2018	[illegible]	401,886.17	368,621.83	138,383.98	134,167.88	134,167.88	[illegible]	[illegible]	[illegible]	[illegible]	[illegible]
2018	3	[illegible]	Proyectos de Inversión	[illegible]	[illegible]	[illegible]	3 Baja California Sur	Gobierno de la Entidad	[illegible]	Educación	Sin Clasificación	[illegible]	18119	N	0	0	14	[illegible]	1	[illegible]	01/09/2018	31/12/2018	[illegible]	[illegible]	[illegible]	[illegible]	[illegible]	[illegible]	[illegible]	[illegible]	[illegible]	[illegible]
2018	3	[illegible]	Proyectos de Inversión	502,782.13	[illegible]	[illegible]	3 Baja California Sur	Gobierno de la Entidad	[illegible]	Educación	Sin Clasificación	SEP	18118	N	0	0	13	[illegible]	1	[illegible]	01/09/2018	[illegible]	[illegible]	[illegible]	172,260.38	171,330.38	171,330.38	[illegible]	[illegible]	[illegible]	[illegible]	[illegible]
2018	3	[illegible]	Proyectos de Inversión	[illegible]	[illegible]	[illegible]	3 Baja California Sur	Gobierno de la Entidad	[illegible]	Educación	Sin Clasificación	SEP	[illegible]	N	0	0	38	[illegible]	1	[illegible]	13/09/2018	09/01/2019	[illegible]	[illegible]	[illegible]	[illegible]	[illegible]	[illegible]	[illegible]	[illegible]	[illegible]	[illegible]
2018	3	[illegible]	Proyectos de Inversión	[illegible]	[illegible]	[illegible]	3 Baja California Sur	Gobierno de la Entidad	[illegible]	Educación	Sin Clasificación	SEP	[illegible]	N	1	1	14	[illegible]	1	[illegible]	[illegible]	[illegible]	[illegible]	[illegible]	[illegible]	[illegible]	[illegible]	[illegible]	[illegible]	[illegible]	[illegible]	[illegible]

GOBIERNO DE BAJA CALIFORNIA SUR
SECRETARIA DE FINANZAS Y ADMINISTRACIÓN
DIRECCIÓN DE CONTABILIDAD

Informe sobre Ejercicio, Destino y Resultados de los Recursos Federales Transferidos a las Entidades Federativas y Municipios
Gestión de Proyectos
Ciclo Reportado: 2018
Periodo Reportado : Tercer Trimestre

CICLO	TRIMESTRE	FOLIO	CATEGORIA	MONTO GLOBAL APROBADO	FUENTES FINANCIAMIENTO	NOMBRE	ESTADO	MUNICIPIO	TIPO PROGRAMA PROYECTO	CLASIFICACION	SUBCLASIFICACION	INSTITUCION EJECUTORA	NUMERO PROYECTO	POBLACION BENEFICIADA	MUJERES	HOMBRES	BENEFICIARIOS	METAS	TIPO GEOREFERENCIA	GEOREFERENCIAS	FECHA INICIO	FECHA TERMINO	RECAUDADO	COMPROMETIDO	DEVENGADO	EJERCIDO	PAGADO	CONTRATOS	AVANCES FISICOS	CARPETA - FOTOS	ESTATUS	FLUJO
[illegible]	3	[illegible]	[illegible]	[illegible]	[illegible]	[illegible]	3 Baja California Sur	Gobierno de la Entidad	[illegible]	[illegible]	Sin Identificar	SEP	[illegible]	N	0	0	44	[illegible]	1	[illegible]	[illegible]	31/12/2018	[illegible]	[illegible]	[illegible]	[illegible]	[illegible]	[illegible]	[illegible]	[illegible]	[illegible]	[illegible]
[illegible]	3	[illegible]	[illegible]	[illegible]	[illegible]	[illegible]	3 Baja California Sur	Gobierno de la Entidad	[illegible]	[illegible]	Sin Identificar	SEP	[illegible]	N	0	0	78	[illegible]	1	[illegible]	11/08/2018	[illegible]	[illegible]	[illegible]	[illegible]	[illegible]	[illegible]	[illegible]	[illegible]	[illegible]	[illegible]	[illegible]
[illegible]	3	[illegible]	[illegible]	[illegible]	[illegible]	[illegible]	3 Baja California Sur	Gobierno de la Entidad	[illegible]	[illegible]	Sin Identificar	SEP	18140	N	0	0	40	[illegible]	1	[illegible]	[illegible]	31/12/2018	[illegible]	[illegible]	[illegible]	[illegible]	[illegible]	[illegible]	[illegible]	[illegible]	[illegible]	[illegible]
[illegible]	3	[illegible]	[illegible]	[illegible]	[illegible]	[illegible]	3 Baja California Sur	Gobierno de la Entidad	[illegible]	[illegible]	Sin Identificar	SEP	[illegible]	N	0	0	[illegible]	[illegible]	1	[illegible]	[illegible]	08/01/2019	[illegible]	[illegible]	[illegible]	[illegible]	[illegible]	[illegible]	[illegible]	[illegible]	[illegible]	[illegible]
[illegible]	3	[illegible]	[illegible]	[illegible]	[illegible]	[illegible]	3 Baja California Sur	Gobierno de la Entidad	[illegible]	[illegible]	Sin Identificar	SEP	[illegible]	N	0	0	[illegible]	[illegible]	1	[illegible]	[illegible]	[illegible]	[illegible]	[illegible]	[illegible]	[illegible]	[illegible]	[illegible]	[illegible]	[illegible]	[illegible]	[illegible]
[illegible]	3	[illegible]	[illegible]	[illegible]	[illegible]	[illegible]	3 Baja California Sur	Gobierno de la Entidad	[illegible]	[illegible]	Sin Identificar	SEP	[illegible]	N	0	0	[illegible]	[illegible]	1	[illegible]	20/08/2018	17/12/2018	[illegible]	[illegible]	[illegible]	[illegible]	[illegible]	[illegible]	[illegible]	[illegible]	[illegible]	[illegible]

GOBIERNO DE BAJA CALIFORNIA SUR
SECRETARIA DE FINANZAS Y ADMINISTRACIÓN
DIRECCIÓN DE CONTABILIDAD

Informe sobre Ejercicio, Destino y Resultados de los Recursos Federales Transferidos a las Entidades Federativas y Municipios
Gestión de Proyectos
Ciclo Reportado: 2018
Periodo Reportado : Tercer Trimestre

CICLO	TRIMESTRE	FOLIO	CATEGORIA	MONTO GLOBAL APROBADO	FUENTES FINANCIAMIENTO	NOMBRE	ESTADO	MUNICIPIO	TIPO PROGRAMA PROYECTO	CLASIFICACION	SUBCLASIFICACION	INSTITUCION EJECUTORA	NUMERO PROYECTO	POBLACION BENEFICIADA	MUJERES	HOMBRES	BENEFICIARIOS	METAS	TIPO GLOBOSITO RENCIA	GEOREFERENCIAS	FECHA INICIO	FECHA TERMINO	RECAUDADO	COMPROMETIDO	DEVENGADO	EJERCIDO	PAGADO	CONTRATOS	AVANCES FISICOS	CARPETA FOTOS	ESTATUS	FLUJO
[illegible]	[illegible]	[illegible]	[illegible]	[illegible]	[illegible]	[illegible]	[illegible]	[illegible]	[illegible]	[illegible]	[illegible]	[illegible]	[illegible]	[illegible]	[illegible]	[illegible]	[illegible]	[illegible]	[illegible]	[illegible]	[illegible]	[illegible]	[illegible]	[illegible]	[illegible]	[illegible]	[illegible]	[illegible]	[illegible]	[illegible]	[illegible]	[illegible]
2018	3	6C1180001580409	[illegible]	[illegible]	[illegible]	[illegible]	3 Baja California Sur	[illegible]	[illegible]	[illegible]	[illegible]	[illegible]	[illegible]	[illegible]	[illegible]	[illegible]	[illegible]	[illegible]	[illegible]	[illegible]	20/09/2018	17/12/2018	[illegible]	984,725.23	[illegible]	[illegible]	[illegible]	[illegible]	[illegible]	[illegible]	[illegible]	[illegible]
2018	3	[illegible]	[illegible]	[illegible]	[illegible]	[illegible]	3 Baja California Sur	[illegible]	[illegible]	[illegible]	[illegible]	[illegible]	[illegible]	[illegible]	[illegible]	[illegible]	[illegible]	[illegible]	[illegible]	[illegible]	[illegible]	[illegible]	[illegible]	[illegible]	[illegible]	[illegible]	[illegible]	[illegible]	[illegible]	[illegible]	[illegible]	[illegible]
2018	3	[illegible]	[illegible]	[illegible]	[illegible]	[illegible]	3 Baja California Sur	[illegible]	[illegible]	[illegible]	[illegible]	[illegible]	[illegible]	[illegible]	[illegible]	[illegible]	[illegible]	[illegible]	[illegible]	[illegible]	[illegible]	[illegible]	[illegible]	[illegible]	[illegible]	[illegible]	[illegible]	[illegible]	[illegible]	[illegible]	[illegible]	[illegible]
2018	3	6C1180001580418	[illegible]	[illegible]	[illegible]	[illegible]	3 Baja California Sur	[illegible]	[illegible]	[illegible]	[illegible]	[illegible]	[illegible]	[illegible]	[illegible]	[illegible]	[illegible]	[illegible]	[illegible]	[illegible]	23/08/2018	31/12/2018	[illegible]	[illegible]	[illegible]	[illegible]	[illegible]	Sin contratos nuevos en el trimestre	[illegible]	[illegible]	[illegible]	[illegible]
2018	3	6C1180001580420	[illegible]	2,294,359.00	[illegible]	[illegible]	3 Baja California Sur	[illegible]	[illegible]	[illegible]	[illegible]	[illegible]	[illegible]	[illegible]	[illegible]	[illegible]	[illegible]	[illegible]	[illegible]	[illegible]	01/07/2018	20/09/2018	[illegible]	[illegible]	[illegible]	[illegible]	[illegible]	Sin contratos nuevos en el trimestre	[illegible]	[illegible]	[illegible]	[illegible]

GOBIERNO DE BAJA CALIFORNIA SUR
SECRETARIA DE FINANZAS Y ADMINISTRACIÓN
DIRECCIÓN DE CONTABILIDAD

Informe sobre Ejercicio, Destino y Resultados de los Recursos Federales Transferidos a las Entidades Federativas y Municipios
Gestión de Proyectos
Ciclo Reportado: 2018
Periodo Reportado : Tercer Trimestre

CICLO	TRIMESTRE	FOLIO	CATEGORIA	MONTO GLOBAL APROBADO	FUENTES FINANCIAMIENTO	NOMBRE	ESTADO	MUNICIPIO	TIPO PROGRAMA PROYECTO	CLASIFICACION	SUBCLASIFICACION	INSTITUCION EJECUTORA	NUMERO PROYECTO	POBLACION BENEFICIADA	MUJERES	HOMBRES	BENEFICIARIOS	METAS	TIPO GEOMETRIA	GEOREFERENCIAS	FECHA INICIO	FECHA TERMINO	RECAUDADO	COMPROMETIDO	DEVENGADO	EJERCIDO	PAGADO	CONTRATOS	AVANCES FISICOS	CARPETA FOTOS	ESTATUS	FLUJO
[illegible]	1	[illegible]	Proyectos de Inversión	[illegible]	[illegible]	[illegible]	3 Baja California Sur	[illegible]	[illegible]	[illegible]	[illegible]	[illegible]	[illegible]	[illegible]	N	[illegible]	[illegible]	[illegible]	[illegible]	[illegible]	[illegible]	[illegible]	[illegible]	[illegible]	[illegible]	[illegible]	[illegible]	[illegible]	[illegible]	[illegible]	[illegible]
[illegible]	3	[illegible]	Programa de Inversión	[illegible]	[illegible]	[illegible] ANGULO	3 Baja California Sur	[illegible]	[illegible]	[illegible]	[illegible]	[illegible]	[illegible]	[illegible]	[illegible]	[illegible]	[illegible]	[illegible]	[illegible]	[illegible]	02/07/2018	[illegible]	[illegible]	[illegible]	[illegible]	[illegible]	[illegible]	[illegible]	[illegible]	[illegible]	[illegible]
[illegible]	3	[illegible]	Programa de Inversión	[illegible]	[illegible]	[illegible]	3 Baja California Sur	[illegible]	[illegible]	[illegible]	[illegible]	[illegible]	[illegible]	[illegible]	[illegible]	[illegible]	[illegible]	[illegible]	[illegible]	[illegible]	[illegible]	10/08/2018	[illegible]	[illegible]	[illegible]	[illegible]	[illegible]	[illegible]	[illegible]	[illegible]	[illegible]
[illegible]	3	[illegible]	Proyectos de Inversión	[illegible]	[illegible]	[illegible] NIEVES PEREZ	3 Baja California Sur	[illegible]	[illegible]	[illegible]	[illegible]	[illegible]	[illegible]	[illegible]	[illegible]	[illegible]	[illegible]	[illegible]	[illegible]	[illegible]	18/08/2018	[illegible]	[illegible]	[illegible]	[illegible]	[illegible]	[illegible]	[illegible]	[illegible]	[illegible]	[illegible]
[illegible]	1	[illegible]	Proyectos de Inversión	[illegible]	[illegible]	[illegible]	3 Baja California Sur	[illegible]	[illegible]	[illegible]	[illegible]	[illegible]	[illegible]	[illegible]	N	[illegible]	[illegible]	[illegible]	[illegible]	[illegible]	02/07/2018	29/08/2018	[illegible]	[illegible]	[illegible]	[illegible]	[illegible]	[illegible]	[illegible]	[illegible]	[illegible]
[illegible]	2	[illegible]	Proyectos de Inversión	[illegible]	[illegible]	[illegible]	3 Baja California Sur	[illegible]	[illegible]	[illegible]	[illegible]	[illegible]	[illegible]	[illegible]	N	[illegible]	[illegible]	[illegible]	[illegible]	[illegible]	02/07/2018	30/08/2018	[illegible]	[illegible]	[illegible]	[illegible]	[illegible]	[illegible]	[illegible]	[illegible]	[illegible]
[illegible]	3	[illegible]	Proyectos de Inversión	[illegible]	[illegible]	[illegible]	3 Baja California Sur	[illegible]	[illegible]	[illegible]	[illegible]	[illegible]	[illegible]	[illegible]	N	[illegible]	[illegible]	[illegible]	[illegible]	[illegible]	02/07/2018	30/08/2018	[illegible]	[illegible]	[illegible]	[illegible]	[illegible]	[illegible]	[illegible]	[illegible]	[illegible]
[illegible]	1	[illegible]	Proyectos de Inversión	[illegible]	[illegible]	[illegible]	3 Baja California Sur	[illegible]	[illegible]	[illegible]	[illegible]	[illegible]	[illegible]	[illegible]	N	[illegible]	[illegible]	[illegible]	[illegible]	[illegible]	21/08/2018	21/08/2018	[illegible]	[illegible]	[illegible]	[illegible]	[illegible]	[illegible]	[illegible]	[illegible]	[illegible]

30/11/2018 BOLETÍN OFICIAL N°57

GOBIERNO DE BAJA CALIFORNIA SUR
SECRETARIA DE FINANZAS Y ADMINISTRACIÓN
DIRECCIÓN DE CONTABILIDAD

Informe sobre Ejercicio, Destino y Resultados de los Recursos Federales Transferidos a las Entidades Federativas y Municipios
Gestión de Proyectos
Ciclo Reportado: 2018
Periodo Reportado : Tercer Trimestre

CICLO	TRIMESTRE	FOLIO	CATEGORIA	MONTO GLOBAL APROBADO	FUENTES FINANCIAMIENTO	NOMBRE	ESTADO	MUNICIPIO	TIPO PROGRAMA PROYECTO	CLASIFICACION	SUBCLASIFICACION	INSTITUCION EJECUTORA	NUMERO PROYECTO	POBLACION BENEFICIADA	MUJERES	HOMBRES	BENEFICIARIOS	METAS	TIPO GEOREFERENCIA	GEOREFERENCIAS	FECHA INICIO	FECHA TERMINO	RECAUDADO	COMPROMETIDO	DEVENGADO	EJERCIDO	PAGADO	CONTRATOS	AVANCES FISICOS	CARPETA	FOTOS	ESTATUS	FLUJO
2018	3	[illegible]	Proyecto de Inversión	[illegible]	[illegible]	[illegible]	3 Baja California Sur	Gobierno de la Entidad	Proyecto de Inversión de Infraestructura Gubernamental	Educación	Sin identificar	ISPE	[illegible]	N	0	0	[illegible]	[illegible]	1	[illegible]	30/07/2018	26/11/2018	[illegible]	[illegible]	[illegible]	[illegible]	[illegible]	[illegible]	[illegible]	[illegible]	[illegible]	1 - Ejecución	Validado / Registrado / Aprobado
2018	3	[illegible]	Proyecto de Inversión	[illegible]	[illegible]	[illegible]	3 Baja California Sur	Gobierno de la Entidad	Proyecto de Inversión de Infraestructura Gubernamental	Educación	Sin identificar	ISPE	[illegible]	N	0	0	[illegible]	[illegible]	1	[illegible]	[illegible]	09/08/2018	[illegible]	[illegible]	[illegible]	[illegible]	[illegible]	[illegible]	[illegible]	[illegible]		4 - Ejecución	Validado / Registrado / Aprobado
2018	3	[illegible]	Proyecto de Inversión	[illegible]	[illegible]	[illegible]	3 Baja California Sur	[illegible]	Proyecto de Inversión de Infraestructura Gubernamental	[illegible]	Sin identificar	[illegible]	[illegible]	N	0	0	[illegible]	[illegible]	1	[illegible]	12/08/2018	10/11/2018	[illegible]	[illegible]	[illegible]	[illegible]	[illegible]	[illegible]	[illegible]	[illegible]	[illegible]	1 - Ejecución	Validado / Registrado / Aprobado
2018	3	[illegible]	Proyecto de Inversión	[illegible]	[illegible]	[illegible]	3 Baja California Sur	[illegible]	Proyecto de Inversión de Infraestructura Gubernamental	[illegible]	Sin identificar	MUNICIPIO DE LOS CABOS	[illegible]	N	0	0	[illegible]	[illegible]	1	[illegible]	15/08/2018	[illegible]	[illegible]	[illegible]	[illegible]	[illegible]	[illegible]	[illegible]	[illegible]	[illegible]	[illegible]	1 - Ejecución	Validado / Registrado / Aprobado
2018	3	[illegible]	Proyecto de Inversión	[illegible]	[illegible]	[illegible]	3 Baja California Sur	[illegible]	Proyecto de Inversión de Infraestructura Gubernamental	[illegible]	Sin identificar	AYUNTAMIENTO DE LOS CABOS	[illegible]	N	0	0	[illegible]	[illegible]	1	[illegible]	01/08/2018	28/08/2018	[illegible]	[illegible]	[illegible]	[illegible]	[illegible]	[illegible]	[illegible]	[illegible]	[illegible]	1 - Ejecución	Validado / Registrado / Aprobado
2018	3	[illegible]	Proyecto de Inversión	[illegible]	[illegible]	[illegible]	3 Baja California Sur	[illegible]	Proyecto de Inversión de Infraestructura Gubernamental	[illegible]	Sin identificar	AYUNTAMIENTO DE LOS CABOS	[illegible]	N	0	0	[illegible]	[illegible]	1	[illegible]	12/08/2018	10/11/2018	[illegible]	[illegible]	[illegible]	[illegible]	[illegible]	[illegible]	[illegible]	[illegible]	[illegible]	1 - Ejecución	Validado / Registrado / Aprobado

GOBIERNO DE BAJA CALIFORNIA SUR
SECRETARIA DE FINANZAS Y ADMINISTRACIÓN
DIRECCIÓN DE CONTABILIDAD

Informe sobre Ejercicio, Destino y Resultados de los Recursos Federales Transferidos a las Entidades Federativas y Municipios
Gestión de Proyectos
Ciclo Reportado: 2018
Periodo Reportado : Tercer Trimestre

CICLO	TRIMESTRE	FOLIO	CATEGORIA	MONTO GLOBAL APROBADO	FUENTES FINANCIAMIENTO	NOMBRE	ESTADO	MUNICIPIO	TIPO PROGRAMA PROYECTO	CLASIFICACION	SUBCLASIFICACION	INSTITUCION EJECUTORA	NUMERO PROYECTO	POBLACION BENEFICIADA	MUJERES	HOMBRES	BENEFICIARIOS	METAS	TIPO GEOREFERENCIA	GEOREFERENCIAS	FECHA INICIO	FECHA TERMINO	RECAUDADO	COMPROMETIDO	DEVENGADO	EJERCIDO	PAGADO	CONTRATOS	AVANCES FISICOS	CARPETA FOTOS	ESTATUS	FLUJO
[illegible]	[illegible]	[illegible]	[illegible]	[illegible]	[illegible]	PAVIMENTACION CON CONCRETO HIDRAULICO MIXTO DE LA CALLE FCO. VILLA, TRAMO: LORENZA M. DE TAPIA A 1ER AYUNTAMIENTO, [illegible]	[illegible]	[illegible]	[illegible]	[illegible]	Sin Identificar	H. AYUNTAMIENTO DE COMONDU, B.C.S.	[illegible]	[illegible]	[illegible]	[illegible]	[illegible]	[illegible]	[illegible]	[illegible]	[illegible]	[illegible]	[illegible]	[illegible]	[illegible]	[illegible]	[illegible]	[illegible]	[illegible]	[illegible]	[illegible]	[illegible]	[illegible]
[illegible]	[illegible]	[illegible]	[illegible]	[illegible]	[illegible]	[illegible]	[illegible]	[illegible]	[illegible]	[illegible]	Sin Identificar	[illegible]	17370	N	0	0	[illegible]	[illegible]	[illegible]	[illegible]	21/01/2018	16/08/2018	[illegible]	[illegible]	[illegible]	[illegible]	[illegible]	Sin contratos cuenta en el trimestre	[illegible]		[illegible]	[illegible]
[illegible]	[illegible]	[illegible]	[illegible]	[illegible]	[illegible]	[illegible]	[illegible]	[illegible]	[illegible]	Urbanización	Sin Identificar	AYUNTAMIENTO DE COMONDU, B.C.S.	[illegible]	N	0	0	[illegible]	[illegible]	[illegible]	[illegible]	[illegible]	[illegible]	[illegible]	[illegible]	[illegible]	[illegible]	[illegible]	[illegible]	[illegible]	[illegible]	[illegible]	[illegible]
[illegible]	[illegible]	[illegible]	[illegible]	[illegible]	[illegible]	[illegible]	[illegible]	[illegible]	[illegible]	[illegible]	[illegible]	[illegible]	145542	N	0	0	[illegible]	[illegible]	[illegible]	[illegible]	02/01/2018	28/12/2018	0.00	0.00	0.00	0.00	0.00	Sin contratos cuenta en el trimestre	[illegible]	[illegible]	[illegible]	[illegible]
[illegible]	[illegible]	[illegible]	[illegible]	[illegible]	[illegible]	[illegible]	[illegible]	[illegible]	[illegible]	Urbanización	Sin Identificar	[illegible]	145701	N	0	0	[illegible]	[illegible]	[illegible]	[illegible]	02/01/2018	[illegible]	0.00	0.00	0.00	0.00	0.00	Sin contratos cuenta en el trimestre	[illegible]	[illegible]	[illegible]	[illegible]
[illegible]	[illegible]	[illegible]	[illegible]	[illegible]	[illegible]	[illegible]	[illegible]	[illegible]	[illegible]	Urbanización	Sin Identificar	[illegible]	[illegible]	N	0	0	[illegible]	[illegible]	[illegible]	[illegible]	28/01/2018	[illegible]	0.00	0.00	0.00	0.00	0.00	Sin contratos cuenta en el trimestre	[illegible]	[illegible]	[illegible]	[illegible]

GOBIERNO DE BAJA CALIFORNIA SUR
SECRETARIA DE FINANZAS Y ADMINISTRACIÓN
DIRECCIÓN DE CONTABILIDAD

Informe sobre Ejercicio, Destino y Resultados de los Recursos Federales Transferidos a los Entidades Federativas y Municipios
Gestión de Proyectos
Ciclo Reportado: 2016
Periodo Reportado : Tercer Trimestre

CICLO	TRIMESTRE	FOLIO	CATEGORIA	MONTO GLOBAL APROBADO	FUENTES FINANCIAMIENTO	NOMBRE	ESTADO	MUNICIPIO	TIPO PROGRAMA PROYECTO	CLASIFICACION	SUBCLASIFICACION	INSTITUCION EJECUTORA	NUMERO PROYECTO	POBLACION BENEFICIADA	MUJERES	HOMBRES	BENEFICIARIOS	METAS	TIPO GEORREFERENCIA	GEORREFERENCIAS	FECHA INICIO	FECHA TERMINO	RECAUDADO	COMPROMETIDO	DEVENGADO	EJERCIDO	PAGADO	CONTRATOS	AVANCES FISICOS	CARPETA FOTOS	ESTATUS	FLUJO
[illegible]	3	[illegible]	[illegible]	[illegible]	[illegible]	[illegible]	[illegible]	[illegible]	[illegible]	Urbanización	Sin identificar	[illegible]	[illegible]	N	0	0	32	[illegible]	1	[illegible]	[illegible]	[illegible]	0.00	0.00	0.00	0.00	0.00	[illegible]	[illegible]	[illegible]	[illegible]	[illegible]
[illegible]	3	[illegible]	[illegible]	[illegible]	[illegible]	[illegible]	[illegible]	[illegible]	[illegible]	Otros Proyectos	Sin identificar	[illegible]	[illegible]	N	0	0	0	[illegible]	1	[illegible]	03/04/2013	03/04/2013	0.00	0.00	0.00	0.00	0.00	[illegible]	[illegible]	[illegible]	[illegible]	[illegible]
2016	3	[illegible]	[illegible]	[illegible]	[illegible]	[illegible]	[illegible]	[illegible]	Proyectos de Inversión de Infraestructura Social	Urbanización	Sin identificar	[illegible]	-	N	0	0	0	[illegible]	1	[illegible]	02/01/2017		[illegible]	[illegible]	[illegible]	[illegible]	[illegible]	[illegible]	[illegible]	[illegible]	[illegible]	[illegible]
2016	3	[illegible]	[illegible]	[illegible]	[illegible]	[illegible]	[illegible]	[illegible]	Proyecto de inversión de infraestructura social	Urbanización	Sin identificar	[illegible]	-	N	0	0	0	[illegible]	1	[illegible]	[illegible]	[illegible]	[illegible]	[illegible]	[illegible]	[illegible]	[illegible]	[illegible]	[illegible]	[illegible]	[illegible]	[illegible]
[illegible]	3	[illegible]	[illegible]	[illegible]	[illegible]	[illegible]	[illegible]	[illegible]	[illegible]	Urbanización	Sin identificar	[illegible]	-	N	0	0	0	[illegible]	1	[illegible]	02/12/2016		[illegible]	[illegible]	[illegible]	[illegible]	[illegible]	[illegible]	[illegible]	[illegible]	[illegible]	[illegible]
[illegible]	3	[illegible]	[illegible]	[illegible]	[illegible]	[illegible]	[illegible]	[illegible]	[illegible]	Urbanización	Sin identificar	[illegible]	-	N	0	0	0	[illegible]	1	[illegible]	30/11/2016		[illegible]	[illegible]	[illegible]	[illegible]	[illegible]	[illegible]	[illegible]	[illegible]	[illegible]	[illegible]

30/11/2018 BOLETÍN OFICIAL N°57

GOBIERNO DE BAJA CALIFORNIA SUR
SECRETARIA DE FINANZAS Y ADMINISTRACIÓN
DIRECCIÓN DE CONTABILIDAD

Informe sobre Ejercicio, Destino y Resultados de los Recursos Federales Transferidos a las Entidades Federativas y Municipios
Gestión de Proyectos
Ciclo Reportado: 2018
Periodo Reportado : Tercer Trimestre

CICLO	TRIMESTRE	FOLIO	CATEGORIA	MONTO GLOBAL APROBADO	FUENTES FINANCIAMIENTO	NOMBRE	ESTADO	MUNICIPIO	TIPO PROGRAMA/ PROYECTO	CLASIFICACION	SUBCLASIFICACION	INSTITUCION EJECUTORA	NUMERO PROYECTO	POBLACION BENEFICIADA	MUJERES	HOMBRES	BENEFICIARIOS	METAS	TIPO GEORREFERENCIA	GEORREFERENCIAS	FECHA INICIO	FECHA TERMINO	RECAUDADO	COMPROMETIDO	DEVENGADO	EJERCIDO	PAGADO	CONTRATOS	AVANCES FISICOS	CARPETA FOTOS	ESTATUS	FLUJO
2018	3	[illegible]	Proyectos de Desarrollo	$ 9,00,000.00	[illegible]	Ayuntamiento de La Paz	Baja California Sur	La Paz	Proyectos de Inversión de Infraestructura Social	Urbanización	Sin Identificar	[illegible]	-	N	0	0	0	[illegible]	1	[illegible]	18/10/2018		$ 6,00,000.00	$ 2,00,000.00	$ 0,00,000.00	$ 0,00,000.00	$ 0,00,000.00	Sin contratos reportados en el trimestre	(vacio) (avance: 100.00)	[illegible]	En Ejecución	Validado por Flujo
2018	3	[illegible]	Proyectos de Desarrollo	$ 0,00,000.00	[illegible]	Ayuntamiento de Los Cabos	Baja California Sur	Los Cabos	Proyectos de Inversión de Infraestructura Social	Urbanización	Sin Identificar	[illegible]	-	N	0	0	0	[illegible]	1	[illegible]	30/04/2018		$ 0,00,000.00	$ 0,00,000.00	$ 0,00,000.00	$ 0,00,000.00	$ 0,00,000.00	[illegible]	(vacio) (avance: 100.00)	[illegible]	En Ejecución	Validado por Flujo
2018	3	[illegible]	Proyectos de Desarrollo	$ 0,00,000.00	[illegible]	Ayuntamiento de La Paz	Baja California Sur	La Paz	Proyectos de Inversión de Infraestructura Social	Urbanización	Sin Identificar	[illegible]	0	N	0	0	0	[illegible]	1	[illegible]	16/07/2018	31/08/2018	$ 0,00,000.00	$ 0,00,000.00	$ 0,00,000.00	$ 0,00,000.00	$ 0,00,000.00	[illegible]	(vacio) (avance: 100.00)	[illegible]	En Ejecución	Validado por Flujo
2018	3	[illegible]	Proyectos de Desarrollo	$ 0,00,000.00	[illegible]	Ayuntamiento de La Paz	Baja California Sur	La Paz	Proyectos de Inversión de Infraestructura Social	Urbanización	Sin Identificar	[illegible]	0	N	0	0	0	[illegible]	1	[illegible]	31/01/2017	01/11/2017	$ 0,00,000.00	$ 0,00,000.00	$ 0,00,000.00	$ 0,00,000.00	$ 0,00,000.00	[illegible]	(vacio) (avance: 100.00)	[illegible]	En Ejecución	Validado por Flujo
2018	3	[illegible]	Proyectos de Desarrollo	$ 0,00,000.00	[illegible]	Ayuntamiento de La Paz	Baja California Sur	La Paz	Proyectos de Inversión de Infraestructura Social	Urbanización	Sin Identificar	[illegible]	0	N	0	0	0	[illegible]	1	[illegible]	31/11/2017	01/12/2018	$ 0,00,000.00	$ 0,00,000.00	$ 0,00,000.00	$ 0,00,000.00	$ 0,00,000.00	[illegible]	(vacio) (avance: 100.00)	[illegible]	En Ejecución	Validado por Flujo
2018	3	[illegible]	Proyectos de Desarrollo	$ 0,00,000.00	[illegible]	Ayuntamiento de La Paz	Baja California Sur	La Paz	Proyectos de Inversión de Infraestructura Social	Urbanización	Sin Identificar	[illegible]	0	N	0	0	0	[illegible]	1	[illegible]	30/09/2018	30/11/2018	$ 0,00,000.00	$ 0,00,000.00	$ 0,00,000.00	$ 0,00,000.00	$ 0,00,000.00	[illegible]	(vacio) (avance: 0.00)	[illegible]	En Ejecución	Validado por Flujo
2018	3	[illegible]	Proyectos de Desarrollo	$ 0,00,000.00	[illegible]	Ayuntamiento de La Paz	Baja California Sur	La Paz	Proyectos de Inversión de Infraestructura Social	Agua y saneamiento	Sin Identificar	MUNICIPIO DE LOS CABOS	0	N	0	0	0	[illegible]	1	[illegible]	30/05/2018	30/11/2018	$ 0,00,000.00	$ 0,00,000.00	$ 0,00,000.00	$ 0,00,000.00	$ 0,00,000.00	[illegible]	(vacio) (avance: 0.00)	[illegible]	En Ejecución	Validado por Flujo

Informe sobre Ejercicio, Destino y Resultados de los Recursos Federales Transferidos a las Entidades Federativas y Municipios
Gestión de Proyectos
Ciclo Reportado: 2018
Periodo Reportado : Tercer Trimestre

CICLO	TRIMESTRE	FOLIO	CATEGORIA	MONTO GLOBAL APROBADO	FUENTES FINANCIAMIENTO	NOMBRE	ESTADO	MUNICIPIO	TIPO PROGRAMA PROYECTO	CLASIFICACION	SUBCLASIFICACION	INSTITUCION EJECUTORA	NUMERO PROYECTO	POBLACION BENEFICIADA	MUJERES	HOMBRES	BENEFICIARIOS	METAS	TIPO SEGUROS RINCIA	GEOREFERENCIAS	FECHA INICIO	FECHA TERMINO	RECAUDADO	COMPROMETIDO	DEVENGADO	EJERCIDO	PAGADO	CONTRATOS	AVANCES FISICOS	CARPETA FOTOS	ESTATUS	FLUJO
[illegible]	[illegible]	[illegible]	[illegible]	[illegible]	[illegible]	[illegible]	3 Baja California Sur	[illegible]	[illegible]	Urbanización	Sin clasificación	[illegible]	[illegible]	N	O	O	O	[illegible]	[illegible]	[illegible]	27/07/2017	[illegible]	[illegible]	[illegible]	[illegible]	[illegible]	[illegible]	[illegible]	[illegible]	[illegible]	[illegible]
[illegible]	[illegible]	[illegible]	[illegible]	[illegible]	[illegible]	[illegible]	[illegible]	[illegible]	[illegible]	Urbanización	Sin clasificación	[illegible]	[illegible]	N	O	O	O	[illegible]	[illegible]	[illegible]	[illegible]	01/10/2017	[illegible]	[illegible]	[illegible]	[illegible]	[illegible]	[illegible]	[illegible]	[illegible]	[illegible]
2018	1	[illegible]	[illegible]	[illegible]	[illegible]	[illegible]	3 Baja California Sur	[illegible]	[illegible]	[illegible]	[illegible]	[illegible]	[illegible]	N	B	D	B	[illegible]	[illegible]	[illegible]	30/06/2018	30/11/2018	[illegible]	[illegible]	[illegible]	[illegible]	[illegible]	[illegible]	[illegible]	[illegible]	[illegible]	[illegible]
2018	3	[illegible]	[illegible]	[illegible]	[illegible]	[illegible]	3 Baja California Sur	[illegible]	[illegible]	[illegible]	Sin identificar	[illegible]	[illegible]	N	O	O	O	[illegible]	[illegible]	[illegible]	02/07/2018	01/08/2018	[illegible]	[illegible]	[illegible]	[illegible]	[illegible]	[illegible]	[illegible]	[illegible]	[illegible]	[illegible]
2018	3	[illegible]	[illegible]	[illegible]	[illegible]	[illegible]	3 Baja California Sur	[illegible]	[illegible]	[illegible]	Sin identificar	[illegible]	612031	N	O	O	O	[illegible]	[illegible]	[illegible]	[illegible]	01/12/2017	[illegible]	[illegible]	[illegible]	[illegible]	[illegible]	[illegible]	[illegible]	[illegible]	[illegible]
[illegible]	3	[illegible]	[illegible]	[illegible]	[illegible]	[illegible]	3 Baja California Sur	[illegible]	[illegible]	[illegible]	Sin identificar	[illegible]	[illegible]	N	O	O	O	[illegible]	[illegible]	[illegible]	15/06/2018	31/12/2018	[illegible]	[illegible]	[illegible]	[illegible]	[illegible]	[illegible]	[illegible]	[illegible]	[illegible]	[illegible]

Informe sobre Ejercicio, Destino y Resultados de los Recursos Federales Transferidos a las Entidades Federativas y Municipios

Gestión de Proyectos

Ciclo Reportado: 2016

Periodo Reportado : Tercer Trimestre

CICLO	TRIMESTRE	FOLIO	CATEGORIA	MONTO GLOBAL APROBADO	FUENTES FINANCIAMIENTO	NOMBRE	ESTADO	MUNICIPIO	TIPO PROGRAMA PROYECTO	CLASIFICACION	SUBCLASIFICACION	INSTITUCION EJECUTORA	NUMERO PROYECTO	POBLACION BENEFICIADA	MUJERES	HOMBRES	BENEFICIARIOS	METAS	TIPO GEORREFERENCIA	GEORREFERENCIAS	FECHA INICIO	FECHA TERMINO	RECAUDADO	COMPROMETIDO	DEVENGADO	EJERCIDO	PAGADO	CONTRATOS	AVANCES FISICOS	CARPETA	FOTOS	ESTATUS	FLUJO
[illegible]	3	[illegible]	[illegible]	[illegible]	[illegible]	[illegible]	3 Baja California Sur	[illegible]	[illegible]	Obras	Urbanización	[illegible]	41314	N	0	3	8	[illegible]	2	[illegible]	01/07/2017	01/11/2017	[illegible]	[illegible]	[illegible]	[illegible]	[illegible]	[illegible]	[illegible]	[illegible]	[illegible]	1
[illegible]	3	[illegible]	[illegible]	[illegible]	[illegible]	[illegible]	3 Baja California Sur	[illegible]	[illegible]	Obras	Urbanización	[illegible]	41313	N	0	0	0	[illegible]	3	[illegible]	01/01/2017	[illegible]	[illegible]	[illegible]	[illegible]	[illegible]	[illegible]	[illegible]	[illegible]	[illegible]	[illegible]	[illegible]
[illegible]	3	[illegible]	[illegible]	900,000.00	[illegible]	[illegible]	3 Baja California Sur	1 La Paz	[illegible]	Obras	Urbanización	[illegible]	112258	N	0	0	45	[illegible]	1	[illegible]	01/11/2016	31/12/2016	840,000.00	0.00	0.00	0.00	0.00	[illegible]	[illegible]	[illegible]	[illegible]	1	[illegible]
[illegible]	3	[illegible]	Proyectos de Inversión	1,100.00	[illegible]	[illegible]	3 Baja California Sur	1 La Paz	Proyectos de Inversión de Infraestructura Social	Obras	Proyectos	[illegible]	17088	N	0	0	0	[illegible]	1	[illegible]	28/11/2016	[illegible]	[illegible]	0.00	0.00	0.00	0.00	[illegible]	[illegible]	[illegible]	[illegible]	1	[illegible]
[illegible]	3	[illegible]	[illegible]	[illegible]	[illegible]	Rehabilitacion De Carreteras Pavimentos 21250	3 Baja California Sur	3 La Paz	Pavimentos de carreteras de infraestructura y otros	Transportes y vialidades	Carreteras	H. AYUNTAMIENTO DE LA PAZ DIRECCIÓN DE SERVICIOS PUBLICOS	11250	N	0	0	0	[illegible]	3	[illegible]	28/09/2016	29/12/2017	178,648.38	0.00	0.00	0.00	0.00	[illegible]	[illegible]	[illegible]	[illegible]	1	[illegible]
2016	3	[illegible]	[illegible]	11,000.00	[illegible]	[illegible]	3 Baja California Sur	3 La Paz	Otros	Otros	Otros	[illegible]	223386	N	0	0	0	[illegible]	1	[illegible]	[illegible]	[illegible]	[illegible]	0.00	0.00	0.00	0.00	[illegible]	[illegible]	[illegible]	[illegible]	2	[illegible]

GOBIERNO DE BAJA CALIFORNIA SUR
SECRETARIA DE FINANZAS Y ADMINISTRACIÓN
DIRECCIÓN DE CONTABILIDAD

Informe sobre Ejercicio, Destino y Resultados de los Recursos Federales Transferidos a las Entidades Federativas y Municipios
Gestión de Proyectos
Ciclo Reportado: 2018
Periodo Reportado : Total Trimestre

CICLO	TRIMESTRE	FOLIO	CATEGORIA	MONTO GLOBAL APROBADO	FUENTES FINANCIAMIENTO	NOMBRE	ESTADO	MUNICIPIO	TIPO PROGRAMA/ PROYECTO	CLASIFICACION	SUBCLASIFICACION	INSTITUCION EJECUTORA	NUMERO PROYECTO	POBLACION BENEFICIADA	MUJERES	HOMBRES	BENEFICIARIOS	METAS	TIPO GEORREFERENCIA	GEOREFERENCIAS	FECHA INICIO	FECHA TERMINO	RECAUDADO	COMPROMETIDO	DEVENGADO	EJERCIDO	PAGADO	CONTRATOS	AVANCES FISICOS	CARPETA	FOTOS	ESTATUS	FLUJO
[illegible]	3	[illegible]	Ampliación	$ [illegible]	[illegible]	[illegible]	[illegible]	[illegible]	[illegible]	Obras Públicas	Sin Identificar	[illegible]	[illegible]	N	0	0	[illegible]	[illegible]	1	[illegible]	01/01/2018	01/12/2018	[illegible]	[illegible]	[illegible]	[illegible]	[illegible]	[illegible]	[illegible]	[illegible]	[illegible]	[illegible]
[illegible]	1	[illegible]	Infraestructura Social	$ [illegible]	(TC; [illegible] 2018, remo 33, modalidad 2013, [illegible] 116, tipo_recurso:FEDERALES (APORTACIONES, SUBSIDIOS Y CONVENIOS), monto:[illegible], modificado:[illegible])	[illegible]	[illegible]	[illegible]	[illegible]	Urbanización	Calles y Vialidades	[illegible]	[illegible]	N	6	4	0	[illegible]	1	[illegible]	01/08/2018		[illegible]	[illegible]	[illegible]	[illegible]	[illegible]	[illegible]	[illegible]	[illegible]	[illegible]	[illegible]
[illegible]	3	[illegible]	Infraestructura Educativa	$ [illegible]	[illegible]	[illegible]	[illegible]	[illegible]	[illegible]	Educación	Otros Proyectos de Inversión	[illegible]	[illegible]	N	0	0	0	[illegible]	1	[illegible]	01/07/2018	01/12/2018	[illegible]	[illegible]	[illegible]	[illegible]	[illegible]	[illegible]	[illegible]	[illegible]	[illegible]	[illegible]
[illegible]	3	[illegible]	Infraestructura Social	$ [illegible]	[illegible]	[illegible]	[illegible]	[illegible]	[illegible]	Otros	Otros Proyectos de Inversión	MUNICIPIO DE LOS CABOS	00000	N	0	0	0	[illegible]	1	[illegible]	15/06/2018	31/12/2018	80,000.00	[illegible]	[illegible]	[illegible]	[illegible]	[illegible]	[illegible]	[illegible]	[illegible]	[illegible]
[illegible]	3	[illegible]	Infraestructura Social	$ [illegible]	[illegible]	[illegible]	[illegible]	[illegible]	[illegible]	Otros	Otros Proyectos de Inversión	[illegible]	17888	N	0	0	0	[illegible]	1	[illegible]	15/06/2018	30/11/2018	[illegible]	[illegible]	[illegible]	[illegible]	[illegible]	[illegible]	[illegible]	[illegible]	[illegible]	[illegible]
[illegible]	3	[illegible]	Infraestructura Social	$ [illegible]	[illegible]	[illegible]	[illegible]	[illegible]	[illegible]	Urbanización	Vialidades	[illegible]	-	N	0	0	0	[illegible]	-	[illegible]	[illegible]		[illegible]	[illegible]	[illegible]	[illegible]	[illegible]	[illegible]	[illegible]	[illegible]	[illegible]	[illegible]

GOBIERNO DE BAJA CALIFORNIA SUR
SECRETARIA DE FINANZAS Y ADMINISTRACIÓN
DIRECCIÓN DE CONTABILIDAD

Informe sobre Ejercicio, Destino y Resultados de los Recursos Federales Transferidos a las Entidades Federativas y Municipios
Gestión de Proyectos
Ciclo Reportado: 2018
Periodo Reportado : Tercer Trimestre

CICLO	TRIMESTRE	FOLIO	CATEGORIA	MONTO GLOBAL APROBADO	FUENTES FINANCIAMIENTO	NOMBRE	ESTADO	MUNICIPIO	TIPO PROGRAMA PROYECTO	CLASIFICACION	SUBCLASIFICACION	INSTITUCION EJECUTORA	NUMERO PROYECTO	POBLACION BENEFICIADA	MUJERES	HOMBRES	BENEFICIARIOS	METAS	TIPO GEORREFERENCIA	GEORREFERENCIAS	FECHA INICIO	FECHA TERMINO	RECAUDADO	COMPROMETIDO	DEVENGADO	EJERCIDO	PAGADO	CONTRATOS	AVANCES FISICOS	CARPETA FOTOS	ESTATUS	FLUJO
[illegible]	[illegible]	[illegible]	[illegible]	[illegible]	[illegible]	[illegible]	[illegible]	[illegible]	[illegible]	[illegible]	[illegible]	[illegible]	[illegible]	[illegible]	[illegible]	[illegible]	[illegible]	[illegible]	[illegible]	[illegible]	[illegible]	[illegible]	[illegible]	[illegible]	[illegible]	[illegible]	[illegible]	[illegible]	[illegible]	[illegible]	[illegible]	[illegible]
[illegible]	[illegible]	[illegible]	[illegible]	[illegible]	[illegible]	[illegible]	[illegible]	[illegible]	[illegible]	[illegible]	[illegible]	[illegible]	[illegible]	[illegible]	[illegible]	[illegible]	[illegible]	[illegible]	[illegible]	[illegible]	[illegible]	[illegible]	[illegible]	[illegible]	[illegible]	[illegible]	[illegible]	[illegible]	[illegible]	[illegible]	[illegible]	[illegible]
[illegible]	[illegible]	[illegible]	[illegible]	[illegible]	[illegible]	[illegible]	[illegible]	[illegible]	[illegible]	[illegible]	[illegible]	[illegible]	[illegible]	[illegible]	[illegible]	[illegible]	[illegible]	[illegible]	[illegible]	[illegible]	[illegible]	[illegible]	[illegible]	[illegible]	[illegible]	[illegible]	[illegible]	[illegible]	[illegible]	[illegible]	[illegible]	[illegible]
[illegible]	[illegible]	[illegible]	[illegible]	[illegible]	[illegible]	[illegible]	[illegible]	[illegible]	[illegible]	[illegible]	[illegible]	[illegible]	[illegible]	[illegible]	[illegible]	[illegible]	[illegible]	[illegible]	[illegible]	[illegible]	[illegible]	[illegible]	[illegible]	[illegible]	[illegible]	[illegible]	[illegible]	[illegible]	[illegible]	[illegible]	[illegible]	[illegible]
[illegible]	[illegible]	[illegible]	[illegible]	[illegible]	[illegible]	[illegible]	[illegible]	[illegible]	[illegible]	[illegible]	[illegible]	[illegible]	[illegible]	[illegible]	[illegible]	[illegible]	[illegible]	[illegible]	[illegible]	[illegible]	[illegible]	[illegible]	[illegible]	[illegible]	[illegible]	[illegible]	[illegible]	[illegible]	[illegible]	[illegible]	[illegible]	[illegible]

GOBIERNO DE BAJA CALIFORNIA SUR
SECRETARIA DE FINANZAS Y ADMINISTRACIÓN
DIRECCIÓN DE CONTABILIDAD

Informe sobre Ejercicio, Destino y Resultados de los Recursos Federales Transferidos a las Entidades Federativas y Municipios
Gestión de Proyectos
Ciclo Reportado: 2016
Periodo Reportado : Tercer Trimestre

CICLO	TRIMESTRE	FOLIO	CATEGORIA	MONTO GLOBAL APROBADO	FUENTES FINANCIAMIENTO	NOMBRE	ESTADO	MUNICIPIO	TIPO PROGRAMA PROYECTO	CLASIFICACION	SUBCLASIFICACION	INSTITUCION EJECUTORA	NUMERO PROYECTO	POBLACION BENEFICIADA	MUJERES	HOMBRES	BENEFICIARIOS	METAS	TIPO GEOREFERENCIA	GEOREFERENCIAS	FECHA INICIO	FECHA TERMINO	RECAUDADO	COMPROMETIDO	DEVENGADO	EJERCIDO	PAGADO	CONTRATOS	AVANCES FISICOS	CARPETA FOTOS	ESTATUS	FLUJO
2016	3	[illegible]	[illegible]	[illegible]	[illegible]	[illegible]	3 Baja California Sur	3 La Paz	[illegible]	Vivienda	Sin identificar	[illegible]	[illegible]	N	0	0	[illegible]	[illegible]	1	[illegible]	[illegible]	31/12/2016	[illegible]	0.00	0.00	0.00	0.00	[illegible]	[illegible]	[illegible]	[illegible]	[illegible]
2016	3	[illegible]	[illegible]	[illegible]	[illegible]	[illegible]	3 Baja California Sur	3 La Paz	[illegible]	Urbanización	Sin identificar	[illegible]	[illegible]	N	0	0	[illegible]	[illegible]	1	[illegible]	30/11/2016	31/12/2016	[illegible]	0.00	0.00	0.00	[illegible]	[illegible]	[illegible]	[illegible]	[illegible]	[illegible]
2016	3	[illegible]	[illegible]	[illegible]	[illegible]	[illegible]	3 Baja California Sur	3 La Paz	[illegible]	[illegible]	Sin identificar	DIRECCION GENERAL DE OBRAS PUBLICAS [illegible]	[illegible]	N	0	0	[illegible]	[illegible]	1	[illegible]	[illegible]	[illegible]	[illegible]	[illegible]	[illegible]	[illegible]	[illegible]	[illegible]	[illegible]	[illegible]	[illegible]	[illegible]
2016	3	[illegible]	[illegible]	[illegible]	[illegible]	[illegible]	3 Baja California Sur	3 La Paz	[illegible]	Otros Proyectos	Sin identificar	[illegible]	[illegible]	N	0	0	[illegible]	[illegible]	1	[illegible]	13/12/2016	31/12/2016	[illegible]	[illegible]	0.00	0.00	0.00	[illegible]	[illegible]	[illegible]	[illegible]	[illegible]
2016	3	[illegible]	[illegible]	[illegible]	[illegible]	[illegible]	3 Baja California Sur	3 La Paz	[illegible]	[illegible]	Sin identificar	AYUNTAMIENTO DE LA PAZ	[illegible]	N	0	0	[illegible]	[illegible]	1	[illegible]	06/12/2016	31/12/2016	[illegible]	[illegible]	0.00	0.00	0.00	[illegible]	[illegible]	[illegible]	[illegible]	[illegible]

GOBIERNO DE BAJA CALIFORNIA SUR
SECRETARIA DE FINANZAS Y ADMINISTRACIÓN
DIRECCIÓN DE CONTABILIDAD

Informes sobre Ejercicio, Destino y Resultados de los Recursos Federales Transferidos a las Entidades Federativas y Municipios
Gestión de Proyectos
Ciclo Reportado: 2018
Periodo Reportado : Tercer Trimestre

CICLO	TRIMESTRE	FOLIO	CATEGORIA	MONTO GLOBAL APROBADO	FUENTES FINANCIAMIENTO	NOMBRE	ESTADO	MUNICIPIO	TIPO PROGRAMA PROYECTO	CLASIFICACION	SUBCLASIFICACION	INSTITUCION EJECUTORA	NUMERO PROYECTO	POBLACION BENEFICIADA	MUJERES	HOMBRES	BENEFICIARIOS	METAS	TIPO GEOREFERENCIA	GEOREFERENCIAS	FECHA INICIO	FECHA TERMINO	RECAUDADO	COMPROMETIDO	DEVENGADO	EJERCIDO	PAGADO	CONTRATOS	AVANCES FISICOS	CARPETA	FOTOS	ESTATUS	FOLIO
2018	3	[illegible]	[illegible]	[illegible]	[illegible]	[illegible]	Baja California Sur	[illegible]	Otros	Otros	Sin clasificar	AYUNTAMIENTO DE LA PAZ	[illegible]	[illegible]	0	0	0	[illegible]	1	[illegible]	01/09/2018	31/12/2018	236,400.00	0.00	0.00	0.00	0.00	Sin contratos ligados en el sistema	[illegible] (avance 0.00 %)			1 - Ejecución	[illegible]
2018	3	[illegible]	Proyectos de Inversión	150,000.00	[illegible]	Instalación De Huertos [illegible] Para Que El Tianguis Los Arbolitos Sea Artesanal - 329298	Baja California Sur	La Paz	Proyectos de inversión de infraestructura social	Otros Proyectos	Sin clasificar	AYUNTAMIENTO DE LA PAZ	329298	N	0	0	1.00	[illegible]	1	[illegible]	02/12/2018	31/12/2018	150,000.00	0.00	0.00	0.00	0.00	Sin contratos ligados en el sistema	[illegible] (avance 0.00 %)	2017\Fondo de Aportaciones para la Infraestructura Social\		1 - Ejecución	[illegible]
2018	3	[illegible]	Otros	62,700.00	[illegible]	Obra: [illegible] - 224329	Baja California Sur	La Paz	Otros Proyectos	Otros Proyectos	Sin elegibilidad	[illegible]	224329	N	0	0	0	[illegible]	1	[illegible]	15/11/2017	15/12/2017	62,700.00	0.00	0.00	0.00	0.00	Sin contratos ligados en el sistema	[illegible] (avance 0.00 %)			3 - Ejecución	[illegible]
2018	3	[illegible]	Proyectos de Inversión	1,117,118.60	[illegible]	[illegible] - 162213	Baja California Sur	La Paz	Otros proyectos de inversión	Otros Proyectos	Sin elegibilidad	[illegible] GENERAL DE [illegible] SOCIAL	162213	N	0	0	0	[illegible]	1	[illegible]	04/09/2017	[illegible]	[illegible]	0.00	0.00	0.00	0.00	Sin [illegible] ligados en el sistema	[illegible] (avance 0.00 %)	[illegible]\Proyectos\		1 - Ejecución	[illegible]
2018	3	[illegible]	Rezago	45,000.00	[illegible]	[illegible] - 162213	Baja California Sur	La Paz	Otros proyectos de inversión	Otros Proyectos	Sin elegibilidad	[illegible] GENERAL DE [illegible] SOCIAL	162213	N	0	0	0	[illegible]	1	[illegible]	04/09/2017	29/12/2017	45,000.00	0.00	0.00	0.00	0.00	Sin contratos ligados en el sistema	[illegible] (avance 0.00 %)			4 - Ejecución	Validado anterior
2018	3	[illegible]	Rezago	700,000.00	[illegible]	Obras Complementarias Y Equipamiento Para Que Los Colonos En El Cementerio - 334511	Baja California Sur	La Paz	Proyectos de Impacto Social	Autoconstrucción	Sin elegibilidad	AYUNTAMIENTO DE LA PAZ Unidad Ejecutora: DIRECCIÓN DE OBRAS PUBLICAS Y [illegible]	334511	M	1	0	10	[illegible]	1	[illegible]	15/09/2018	29/12/2017	350,000.00	291,666.00	291,666.00	116,666.00	116,666.00	Obras: Obra para Obra, Ampliación, Mantenimiento de [illegible]	[illegible] (avance 0.00 %)	[illegible]\Proyectos\		1 - Ejecución	Validado anterior
2018	3	[illegible]	Otros	1,450,454.34	[illegible]	Conservación Y [illegible] - 334511	Baja California Sur	La Paz	Otros Proyectos	Otros Proyectos	Sin clasificar	[illegible] URBANA	[illegible]	N	0	0	0	[illegible]	1	[illegible]	07/09/2018	[illegible]	1,450,454.34	1,450,454.34	1,450,454.34	1,450,454.34	1,450,454.34	Sin contratos ligados en el sistema	[illegible] (avance 100.00 %)			5 - Ejecución	Validado anterior

GOBIERNO DE BAJA CALIFORNIA SUR
SECRETARIA DE FINANZAS Y ADMINISTRACIÓN
DIRECCIÓN DE CONTABILIDAD

Informe sobre Ejercicio, Destino y Resultados de los Recursos Federales Transferidos a las Entidades Federativas y Municipios
Gestión de Proyectos
Ciclo Reportado: 2014
Periodo Reportado : Tercer Trimestre

CICLO	TRIMESTRE	FOLIO	CATEGORIA	MONTO GLOBAL APROBADO	FUENTES FINANCIAMIENTO	NOMBRE	ESTADO	MUNICIPIO	TIPO PROGRAMA PROYECTO	CLASIFICACION	SUBCLASIFICACION	INSTITUCION EJECUTORA	NUMERO PROYECTO	POBLACION BENEFICIADA	MUJERES	HOMBRES	BENEFICIARIOS	METAS	TIPO GEOREFERENCIA	GEOREFERENCIAS	FECHA INICIO	FECHA TERMINO	RECAUDADO	COMPROMETIDO	DEVENGADO	EJERCIDO	PAGADO	CONTRATOS	AVANCES FISICOS	CARPETA	FOTOS	ESTATUS	FLUJO
[illegible]	3	[illegible]	[illegible]	[illegible]	[illegible]	[illegible]	3 Baja California Sur	[illegible]	[illegible]	Transporte y vialidad	Sin identificar	AYUNTAMIENTO DE COMONDU, B.C.S.	[illegible]	N	0	0	[illegible]	[illegible]	1	[illegible]	01/08/2018	31/08/2018	[illegible]	[illegible]	[illegible]	[illegible]	[illegible]	[illegible]	[illegible]	[illegible]	1 - Ejecución	[illegible]
[illegible]	1	[illegible]	[illegible]	[illegible]	[illegible]	[illegible]	3 Baja California Sur	[illegible]	[illegible]	[illegible]	Sin identificar	[illegible] DE LOS CABOS	[illegible]	N	0	0	[illegible]	[illegible]	1	[illegible]	15/06/2018	[illegible]	[illegible]	[illegible]	[illegible]	[illegible]	[illegible]	[illegible]	[illegible]	[illegible]	[illegible]	1 - Ejecución	[illegible]
[illegible]	3	[illegible]	[illegible]	[illegible]	[illegible]	[illegible]	3 Baja California Sur	[illegible]	[illegible]	[illegible]	Sin identificar	[illegible] DE LOS CABOS	[illegible]	N	0	0	[illegible]	[illegible]	1	[illegible]	30/06/2018	10/11/2018	[illegible]	[illegible]	[illegible]	[illegible]	[illegible]	[illegible]	[illegible]	[illegible]	[illegible]	[illegible]	[illegible]
[illegible]	3	[illegible]	[illegible]	[illegible]	[illegible]	[illegible]	3 Baja California Sur	[illegible]	[illegible]	[illegible]	Sin identificar	MUNICIPIO DE LOS CABOS	[illegible]	N	0	0	[illegible]	[illegible]	1	[illegible]	15/06/2018	11/12/2018	[illegible]	[illegible]	[illegible]	[illegible]	[illegible]	[illegible]	[illegible]	[illegible]	[illegible]	1 - Ejecución	[illegible]
[illegible]	1	[illegible]	[illegible]	[illegible]	[illegible]	[illegible]	3 Baja California Sur	[illegible]	[illegible]	[illegible]	Sin identificar	[illegible] ESTADO DE BCS. [illegible]	[illegible]	N	0	0	[illegible]	[illegible]	1	[illegible]	02/01/2018	28/12/2018	0.00	0.00	0.00	0.00	0.00	[illegible]	[illegible]	[illegible]	[illegible]	1 - Ejecución	[illegible]

GOBIERNO DE BAJA CALIFORNIA SUR
SECRETARIA DE FINANZAS Y ADMINISTRACIÓN
DIRECCIÓN DE CONTABILIDAD

Informe sobre Ejercicio, Destino y Resultados de los Recursos Federales Transferidos a las Entidades Federativas y Municipios
Gestión de Proyectos
Ciclo Reportado: 2018
Periodo Reportado : Tercer Trimestre

CICLO	TRIMESTRE	FOLIO	CATEGORIA	MONTO GLOBAL APROBADO	FUENTES FINANCIAMIENTO	NOMBRE	ESTADO	MUNICIPIO	TIPO PROGRAMA PROYECTO	CLASIFICACION	SUBCLASIFICACION	INSTITUCION EJECUTORA	NUMERO PROYECTO	POBLACION BENEFICIADA	MUJERES	HOMBRES	BENEFICIARIOS	METAS	TIPO GEORESIDENCIA	GEOREFERENCIAS	FECHA INICIO	FECHA TERMINO	RECAUDADO	COMPROMETIDO	DEVENGADO	EJERCIDO	PAGADO	CONTRATOS	AVANCES FISICOS	CARPETA	FOTOS	ESTATUS	FLUJO
2018	3	[illegible]	Proyecto de Inversión	$46,911.39	[illegible]	[illegible]	3 Baja California Sur	1 [illegible]	Proyectos de Inversión de Infraestructura Social	Agua y Saneamiento	Sin Identificar	[illegible]	[illegible]	[illegible]	[illegible]	[illegible]	[illegible]	[illegible]	[illegible]	[illegible]	[illegible]	[illegible]	[illegible]	[illegible]	[illegible]	[illegible]	[illegible]	[illegible]	[illegible]	[illegible]	[illegible]	[illegible]
2018	3	[illegible]	Proyecto de Inversión	$ 141,[illegible]	[illegible]	Reconstrucción De Camino Asfaltico Del [illegible] Municipalidad Santa Rosalía - Palapas (A Tres Km El 000 Al Km 3 [illegible] Municipio De Mulegé	3 Baja California Sur	1 Mulegé	Proyectos de Infraestructura Social	Otros Proyectos	[illegible]	[illegible]	[illegible]	N	0	0	0	[illegible]	1	[illegible]	01/01/2018		$ 141,[illegible]	$ 141,[illegible]	$ 141,[illegible]	$ 141,[illegible]	$ 141,[illegible]	Se cerro obra reporte 4° trimestre	[illegible] (avance: 100 %)	[illegible]	[illegible]	[illegible]	[illegible]
2018	3	[illegible]	Aportación	$00,000.00	[illegible]	[illegible]	3 Baja California Sur	3 La Paz	Programa de Inversión de Agua [illegible]	Otros Proyectos	Sin Identificar	[illegible]	[illegible]	L	N	0	0	00	[illegible]	[illegible]	26/09/2018	31/12/2018	$00,000.00	$ 00	$ 00	$ 00	$ 00	Se contratan nuevos en el trimestre	[illegible] (avance: 0.00 %)			P - Ejecución	Validado - Registrado en [illegible]
2018	3	[illegible]	Aportación	$ 11,000.00	[illegible]	[illegible]	3 Baja California Sur	3 La Paz	Proyectos de Inversión de Infraestructura Social	Otros Proyectos	Sin Identificar	[illegible]	[illegible]	[illegible]	N	0	1	4	[illegible]	[illegible]	[illegible]	13/09/2018	31/12/2018	$ 11,000.00	$ 10,[illegible]	$ 10,[illegible]	$ 8,[illegible]	$ 10,[illegible]	[illegible]	[illegible] (avance: 0.00 %)	[illegible]		En [illegible]	Validado - [illegible]
2018	3	[illegible]	Aportación	$40,000.00	[illegible]	[illegible]	3 Baja California Sur	3 Comondú	Proyectos de Inversión de Infraestructura Social	Otros Proyectos	[illegible]	[illegible]	[illegible]	[illegible]	N	0	0	00	[illegible]	1	[illegible]	02/04/2018	29/08/2018	$ 39,[illegible]	$ 39,[illegible]	$ 39,[illegible]	$ 39,[illegible]	$ 39,[illegible]	[illegible]	[illegible] (avance: 100 %)	[illegible]	[illegible]	P - Ejecución	Validado - [illegible]

GOBIERNO DE BAJA CALIFORNIA SUR
SECRETARIA DE FINANZAS Y ADMINISTRACIÓN
DIRECCIÓN DE CONTABILIDAD

Informe sobre Ejercicio, Destino y Resultados de los Recursos Federales Transferidos a las Entidades Federativas y Municipios
Cuenta de Proyectos
Ciclo Reportado: 2018
Periodo Reportado : Tercer Trimestre

CICLO	TRIMESTRE	FOLIO	CATEGORIA	MONTO GLOBAL APROBADO	FUENTES FINANCIAMIENTO	NOMBRE	ESTADO	MUNICIPIO	TIPO PROGRAMA PROYECTO	CLASIFICACION	SUBCLASIFICACION	INSTITUCION EJECUTORA	NUMERO PROYECTO	POBLACION BENEFICIADA	MUJERES	HOMBRES	BENEFICIARIOS	METAS	TIPO SECRETE RENCIA	GEOREFERENCIAS	FECHA INICIO	FECHA TERMINO	RECAUDADO	COMPROMETIDO	DEVENGADO	EJERCIDO	PAGADO	CONTRATOS	AVANCES FISICOS	CARPETA	FOTOS	ESTATUS	FLUJO
2018	3	[illegible]	[illegible]	[illegible]	[illegible]	[illegible]	3 Baja California Sur	0 Sistema de la Nación	Proyectos de inversión de infraestructura [illegible]	Transacción y vulnerables	Sin clasificación	SECRETARIA DE PLANEACION [illegible]	-	N	0	0	19115	[illegible]	1	[illegible]	15/09/2017		$3,245,634.22	$5,647,634.85	$4,634,345.21	$4,634,345.21	$4,634,345.21	[illegible]	[illegible]	[illegible]	1 - Ejecución	[illegible]
2018	3	[illegible]	[illegible]	$5,347,400.00	[illegible]	[illegible]	3 Baja California Sur	0 Sistema de la Nación	Proyectos de inversión de infraestructura [illegible]	Obras Públicas	[illegible]	[illegible]	52795	N	0	0	4	[illegible]	4	[illegible]	15/08/2018	31/12/2018	$5,000.00	$3,000.00	$2,000.00	$2,000.00	$2,000.00	[illegible]	[illegible]	[illegible]	1 - Ejecución	[illegible]
2018	3	[illegible]	[illegible]	$5,000.00	[illegible]	Comisión Estatal De Infraestructura Para Capacitación Sur Nivel [illegible]	3 Baja California Sur	0 Sistema de la Nación	Proyectos de inversión de infraestructura [illegible]	Otros	Sin clasificación	Secretaría de Obras Públicas	58061	N	0	0	4	[illegible]	1	[illegible]	15/08/2018	31/12/2018	$5,000.00	$4,000.00	$4,000.00	$4,000.00	$4,000.00	[illegible]	[illegible]	[illegible]	1 - Ejecución	[illegible]
2018	3	[illegible]	[illegible]	$7,500.00	[illegible]	[illegible]	3 Baja California Sur	0 Sistema de la Nación	Proyectos de inversión de infraestructura [illegible]	Promoción	Sin clasificación	MUNICIPIO DE [illegible]	91229	N	0	0	25	[illegible]	1	[illegible]	30/08/2018	28/11/2018	$2,400.00	$2,400.00	$1,600.00	$1,600.00	$1,600.00	[illegible]	[illegible]	[illegible]	1 - Ejecución	[illegible]
2018	3	[illegible]	Proyectos de inversión	$318,700.00	[illegible]	[illegible]	3 Baja California Sur	3 [illegible] de la Nación	Proyectos de inversión de infraestructura [illegible]	Urbanización	Sin clasificación	[illegible]	-	N	0	0	0	[illegible]	1	[illegible]	25/10/2018		$300,000.00	$300,000.00	$300,000.00	$300,000.00	$300,000.00	[illegible]	[illegible]	[illegible]	1 - Ejecución	[illegible]

GOBIERNO DE BAJA CALIFORNIA SUR
SECRETARIA DE FINANZAS Y ADMINISTRACIÓN
DIRECCIÓN DE CONTABILIDAD

Informe sobre Ejercicio, Destino y Resultados de los Recursos Federales Transferidos a las Entidades Federativas y Municipios
Gestión de Proyectos
Ciclo Reportado: 2018
Periodo Reportado : Tercer Trimestre

CICLO	TRIMESTRE	FOCO	CATEGORIA	MONTO GLOBAL APROBADO	FUENTES FINANCIAMIENTO	NOMBRE	ESTADO	MUNICIPIO	TIPO PROGRAMA PROYECTO	CLASIFICACION	SUBCLASIFICACION	INSTITUCION EJECUTORA	NUMERO PROYECTO	POBLACION BENEFICIADA	MUJERES	HOMBRES	BENEFICIARIOS	METAS	TIPO GEOREFERENCIA	GEOREFERENCIAS	FECHA INICIO	FECHA TERMINO	RECAUDADO	COMPROMETIDO	DEVENGADO	EJERCIDO	PAGADO	CONTRATOS	AVANCES FISICOS	CARPETA FOTOS	ESTATUS	FLUJO
[illegible]	[illegible]	[illegible]	[illegible]	[illegible]	[illegible]	[illegible]	3 Baja California Sur	[illegible]	[illegible]	Urbanización	Sin identificar	[illegible]	-	N	0	0	[illegible]	[illegible]	1	[illegible]	[illegible]	[illegible]	[illegible]	[illegible]	[illegible]	[illegible]	[illegible]	[illegible]	[illegible]	[illegible]	[illegible]	[illegible]
[illegible]	[illegible]	[illegible]	[illegible]	[illegible]	[illegible]	[illegible]	3 Baja California Sur	[illegible]	[illegible]	Urbanización	Sin identificar	[illegible]	-	N	0	0	[illegible]	[illegible]	1	[illegible]	30/06/2017	[illegible]	[illegible]	[illegible]	[illegible]	[illegible]	[illegible]	[illegible]	[illegible]	[illegible]	[illegible]	[illegible]
[illegible]	[illegible]	[illegible]	[illegible]	[illegible]	[illegible]	[illegible]	3 Baja California Sur	[illegible]	[illegible]	Transportes y vialidades	Sin identificar	[illegible]	[illegible]	N	0	1	[illegible]	[illegible]	1	[illegible]	02/04/2018	[illegible]	[illegible]	[illegible]	[illegible]	[illegible]	[illegible]	[illegible]	[illegible]	[illegible]	[illegible]	[illegible]
[illegible]	[illegible]	[illegible]	[illegible]	[illegible]	[illegible]	[illegible]	3 Baja California Sur	[illegible]	[illegible]	Urbanización	Sin identificar	[illegible]	-	N	0	0	[illegible]	[illegible]	1	[illegible]	[illegible]	[illegible]	[illegible]	[illegible]	[illegible]	[illegible]	[illegible]	[illegible]	[illegible]	[illegible]	[illegible]	[illegible]

Informe sobre Ejercicio, Destino y Resultados de los Recursos Federales Transferidos a las Entidades Federativas y Municipios
Gestión de Proyectos
Ciclo Reportado: 2018
Periodo Reportado | Tercer Trimestre

CICLO	TRIMESTRE	FOLIO	CATEGORIA	MONTO GLOBAL APROBADO	FUENTES FINANCIAMIENTO	NOMBRE	ESTADO	MUNICIPIO	TIPO PROGRAMA/ PROYECTO	CLASIFICACION	SUBCLASIFICACION	INSTITUCION EJECUTORA	NUMERO PROYECTO	POBLACION BENEFICIADA	MUJERES	HOMBRES	BENEFICIARIOS	METAS	TIPO VINCULACION REFERENCIA	OBSREFERENCIAS	FECHA INICIO	FECHA TERMINO	RECAUDADO	COMPROMETIDO	DEVENGADO	EJERCIDO	PAGADO	CONTRATOS	AVANCES FISICOS	CARPETA FOTOS	ESTATUS	FLUJO
[illegible]	3	[illegible]	[illegible]	[illegible]	[illegible]	[illegible]	[illegible]	[illegible]	[illegible]	[illegible]	[illegible]	[illegible]	[illegible]	[illegible]	[illegible]	[illegible]	[illegible]	[illegible]	[illegible]	[illegible]	[illegible]	[illegible]	[illegible]	[illegible]	[illegible]	[illegible]	[illegible]	[illegible]	[illegible]	[illegible]	[illegible]	[illegible]
[illegible]	3	[illegible]	[illegible]	[illegible]	[illegible]	[illegible]	[illegible]	[illegible]	[illegible]	[illegible]	[illegible]	[illegible]	[illegible]	[illegible]	[illegible]	[illegible]	[illegible]	[illegible]	[illegible]	[illegible]	[illegible]	[illegible]	[illegible]	[illegible]	[illegible]	[illegible]	[illegible]	[illegible]	[illegible]	[illegible]	[illegible]	[illegible]
[illegible]	3	[illegible]	[illegible]	[illegible]	[illegible]	[illegible]	[illegible]	[illegible]	[illegible]	[illegible]	[illegible]	[illegible]	[illegible]	[illegible]	[illegible]	[illegible]	[illegible]	[illegible]	[illegible]	[illegible]	[illegible]	[illegible]	[illegible]	[illegible]	[illegible]	[illegible]	[illegible]	[illegible]	[illegible]	[illegible]	[illegible]	[illegible]
[illegible]	3	[illegible]	[illegible]	[illegible]	[illegible]	[illegible]	[illegible]	[illegible]	[illegible]	[illegible]	[illegible]	[illegible]	[illegible]	[illegible]	[illegible]	[illegible]	[illegible]	[illegible]	[illegible]	[illegible]	[illegible]	[illegible]	[illegible]	[illegible]	[illegible]	[illegible]	[illegible]	[illegible]	[illegible]	[illegible]	[illegible]	[illegible]
[illegible]	3	[illegible]	[illegible]	[illegible]	[illegible]	[illegible]	[illegible]	[illegible]	[illegible]	[illegible]	[illegible]	[illegible]	[illegible]	[illegible]	[illegible]	[illegible]	[illegible]	[illegible]	[illegible]	[illegible]	[illegible]	[illegible]	[illegible]	[illegible]	[illegible]	[illegible]	[illegible]	[illegible]	[illegible]	[illegible]	[illegible]	[illegible]

GOBIERNO DE BAJA CALIFORNIA SUR
SECRETARÍA DE FINANZAS Y ADMINISTRACIÓN
DIRECCIÓN DE CONTABILIDAD

Informe sobre Ejercicio, Destino y Resultados de los Recursos Federales Transferidos a las Entidades Federativas y Municipios
Gestión de Proyectos
Ciclo Reportado: 2018
Periodo Reportado : Tercer Trimestre

CICLO	TRIMESTRE	FOLIO	CATEGORIA	MONTO GLOBAL APROBADO	FUENTES FINANCIAMIENTO	NOMBRE	ESTADO	MUNICIPIO	TIPO PROGRAMA PROYECTO	CLASIFICACION	SUBCLASIFICACION	INSTITUCION EJECUTORA	NUMERO PROYECTO	POBLACION BENEFICIADA	MUJERES	HOMBRES	BENEFICIARIOS	METAS	TIPO GEOREFERENCIA	GEOREFERENCIAS	FECHA INICIO	FECHA TERMINO	RECAUDADO	COMPROMETIDO	DEVENGADO	EJERCIDO	PAGADO	CONTRATOS	AVANCES FISICOS	CARPETA FOTOS	ESTATUS	FLUJO
2018	3	[illegible]	[illegible]	[illegible]	[illegible]	[illegible]	Baja California Sur	[illegible]	[illegible]	[illegible]	[illegible]	MUNICIPIO DE LOS CABOS	59181	N	7	5	12	[illegible]	1	[illegible]	01/08/2018	31/12/2018	[illegible]	[illegible]	[illegible]	[illegible]	[illegible]	[illegible]	[illegible]	[illegible]	[illegible]
2018	3	[illegible]	[illegible]	980,000.00	[illegible]	[illegible]	Baja California Sur	[illegible]	[illegible]	[illegible]	[illegible]	[illegible]	59181	N	0	0	16	[illegible]	1	[illegible]	15/06/2018	31/12/2018	980,000.00	[illegible]	[illegible]	[illegible]	[illegible]	[illegible]	[illegible]	[illegible]	[illegible]	[illegible]
2018	3	[illegible]	[illegible]	[illegible]	[illegible]	[illegible]	Baja California Sur	[illegible]	[illegible]	[illegible]	[illegible]	[illegible]	59292	N	8	0	08	[illegible]	1	[illegible]	[illegible]	[illegible]	[illegible]	[illegible]	[illegible]	[illegible]	[illegible]	[illegible]	[illegible]	[illegible]	[illegible]	[illegible]
2018	3	[illegible]	[illegible]	[illegible]	[illegible]	[illegible]	Baja California Sur	[illegible]	[illegible]	[illegible]	[illegible]	[illegible]	59292	N	0	0	[illegible]	[illegible]	1	[illegible]	03/04/2018	30/06/2018	1,000,000.00	1,000,000.00	[illegible]	[illegible]	[illegible]	[illegible]	[illegible]	[illegible]	[illegible]	[illegible]
2018	3	[illegible]	[illegible]	400,000.00	[illegible]	MARIA LEONA [illegible]	Baja California Sur	[illegible]	[illegible]	[illegible]	[illegible]	[illegible]	[illegible]	N	0	0	12	[illegible]	1	[illegible]	26/09/2018	25/12/2018	400,000.00	[illegible]	[illegible]	[illegible]	[illegible]	[illegible]	[illegible]	[illegible]	[illegible]	[illegible]
2018	3	[illegible]	[illegible]	[illegible]	[illegible]	[illegible]	Baja California Sur	[illegible]	[illegible]	[illegible]	[illegible]	[illegible]	[illegible]	[illegible]	[illegible]	[illegible]	[illegible]	[illegible]	1	[illegible]	04/07/2018	01/10/2018	[illegible]	[illegible]	[illegible]	[illegible]	[illegible]	[illegible]	[illegible]	[illegible]	[illegible]	[illegible]
2018	3	[illegible]	[illegible]	[illegible]	[illegible]	[illegible]	Baja California Sur	[illegible]	[illegible]	[illegible]	[illegible]	[illegible]	59181	N	0	0	48	[illegible]	1	[illegible]	[illegible]	[illegible]	[illegible]	[illegible]	[illegible]	[illegible]	[illegible]	[illegible]	[illegible]	[illegible]	[illegible]	[illegible]

GOBIERNO DE BAJA CALIFORNIA SUR
SECRETARIA DE FINANZAS Y ADMINISTRACIÓN
DIRECCIÓN DE CONTABILIDAD

Informes sobre Ejercicio, Destino y Resultados de los Recursos Federales Transferidos a las Entidades Federativas y Municipios
Gestión de Proyectos
Ciclo Reportado: 2018
Periodo Reportado : Tercer Trimestre

CICLO	TRIMESTRE	FOLIO	CATEGORIA	MONTO GLOBAL APROBADO	FUENTES FINANCIAMIENTO	NOMBRE	ESTADO	MUNICIPIO	TIPO PROGRAMA PROYECTO	CLASIFICACION	SUBCLASIFICACION	INSTITUCION EJECUTORA	NUMERO PROYECTO	POBLACION BENEFICIADA	MUJERES	HOMBRES	BENEFICIARIOS	METAS	TIPO GEOREFERENCIA	GEOREFERENCIAS	FECHA INICIO	FECHA TERMINO	RECAUDADO	COMPROMETIDO	DEVENGADO	EJERCIDO	PAGADO	CONTRATOS	AVANCES FISICOS	CARPETA	FOTOS	ESTATUS	FLUJO
[illegible]	3	[illegible]	Proyectos de Inversión	$[illegible]	[illegible]	[illegible]	3 Baja California Sur	[illegible]	Proyectos de Infraestructura Social	Básico	Sin Identificar	H. AYUNTAMIENTO DE [illegible]	181133	N	0	0	0	[illegible]	1	[illegible]	27/07/2018	31/08/2018	$[illegible]	$0.00	$ [illegible]	$ [illegible]	$0.00	[illegible]	[illegible]	[illegible]	[illegible]	4 - Ejecución	[illegible]
[illegible]	3	[illegible]	Adquisición	$[illegible]	[illegible]	Banobras - Fideicomiso del Estado	2 Baja California Sur	2 Ensenada	Proyectos para la Prestación de Servicios	Básico	Sin Identificar	Secretaría de Cultura	94	N	0	0	0	[illegible]	1	[illegible]	01/08/2018	[illegible]	$[illegible]	$[illegible]	$ [illegible]	$ [illegible]	$ [illegible]	[illegible]	[illegible]	[illegible]	[illegible]	1 - Captura de Información	[illegible]
[illegible]	3	[illegible]	[illegible]	$[illegible]	[illegible]	Construcción de Reservorios Adicionales con Geomembrana en la Localidad de Ejido Francisco Cruz - Loreto	3 Baja California Sur	3 Los Cabos	Proyectos de Inversión de Infraestructura Social	Básico	Sin Identificar	[illegible]	89252	N	0	0	0	[illegible]	1	[illegible]	15/08/2018	31/12/2018	$[illegible]	$[illegible]	$[illegible]	$[illegible]	$[illegible]	[illegible]	[illegible]	[illegible]	[illegible]	1 - Ejecución	[illegible]
[illegible]	3	[illegible]	Proyectos de Inversión	$[illegible]	[illegible]	[illegible]	3 Baja California Sur	3 Los Cabos	Proyectos de Infraestructura Social	Básico	Sin Identificar	MUNICIPIO DE LOS CABOS	59383	N	0	0	0	[illegible]	1	[illegible]	15/08/2018	[illegible]	$ 870,338.08	$[illegible]	$[illegible]	$[illegible]	$[illegible]	[illegible]	[illegible]	[illegible]	[illegible]	1 - Ejecución	Validado
[illegible]	3	[illegible]	Proyectos de Inversión	$[illegible]	[illegible]	[illegible]	3 Baja California Sur	[illegible]	Proyectos de Infraestructura Social	Básico	Sin Identificar	[illegible]	[illegible]	[illegible]	[illegible]	[illegible]	[illegible]	[illegible]	1	[illegible]	15/08/2018	31/12/2018	$ [illegible]	$[illegible]	$[illegible]	$[illegible]	$[illegible]	[illegible]	[illegible]	[illegible]	[illegible]	1 - Ejecución	Validado

GOBIERNO DE BAJA CALIFORNIA SUR
SECRETARIA DE FINANZAS Y ADMINISTRACIÓN
DIRECCIÓN DE CONTABILIDAD

Informe sobre Ejercicio, Destino y Resultados de los Recursos Federales Transferidos a las Entidades Federativas y Municipios
Gestión de Proyectos
Ciclo Reportado: 2018
Periodo Reportado : Tercer Trimestre

CICLO	TRIMESTRE	FOLIO	CATEGORIA	MONTO GLOBAL APROBADO	FUENTES FINANCIAMIENTO	NOMBRE	ESTADO	MUNICIPIO	TIPO PROGRAMA PROYECTO	CLASIFICACION	SUBCLASIFICACION	INSTITUCION EJECUTORA	NUMERO PROYECTO	POBLACION BENEFICIADA	MUJERES	HOMBRES	BENEFICIARIOS	METAS	TIPO GEOREFERENCIA	GEOREFERENCIAS	FECHA INICIO	FECHA TERMINO	RECAUDADO	COMPROMETIDO	DEVENGADO	EJERCIDO	PAGADO	CONTRATOS	AVANCES FISICOS	CARPETA FOTOS	ESTATUS	FLUJO
[illegible]	[illegible]	[illegible]	[illegible]	[illegible]	[illegible]	[illegible]	3 Baja California Sur	[illegible]	[illegible]	[illegible]	[illegible]	[illegible]	[illegible]	N	0	[illegible]	[illegible]	[illegible]	[illegible]	[illegible]	[illegible]	[illegible]	[illegible]	[illegible]	[illegible]	[illegible]	[illegible]	[illegible]	[illegible]	[illegible]	[illegible]	[illegible]
[illegible]	[illegible]	[illegible]	[illegible]	[illegible]	[illegible]	[illegible]	3 Baja California Sur	[illegible]	[illegible]	[illegible]	[illegible]	[illegible]	[illegible]	N	0	0	[illegible]	[illegible]	[illegible]	[illegible]	07/06/2018	01/11/2018	[illegible]	[illegible]	[illegible]	[illegible]	[illegible]	[illegible]	[illegible]		[illegible]	[illegible]
[illegible]	[illegible]	[illegible]	[illegible]	[illegible]	[illegible]	[illegible]	3 Baja California Sur	[illegible]	[illegible]	Urbanización	Sin identificar	[illegible]	[illegible]	[illegible]	0	0	0	[illegible]	[illegible]	[illegible]	[illegible]		[illegible]	[illegible]	[illegible]	[illegible]	[illegible]	[illegible]	[illegible]	[illegible]	[illegible]	[illegible]
[illegible]	[illegible]	[illegible]	[illegible]	[illegible]	[illegible]	[illegible]	3 Baja California Sur	[illegible]	[illegible]	[illegible]	Sin identificar	MUNICIPIO DE [illegible]	[illegible]	N	0	0	[illegible]	[illegible]	[illegible]	[illegible]	30/06/2018	30/11/2018	[illegible]	[illegible]	[illegible]	[illegible]	[illegible]	[illegible]	[illegible]	[illegible]	[illegible]	[illegible]
[illegible]	[illegible]	[illegible]	[illegible]	[illegible]	[illegible]	[illegible]	3 Baja California Sur	[illegible]	[illegible]	Urbanización	Sin identificar	[illegible]	[illegible]	N	0	0	[illegible]	[illegible]	[illegible]	[illegible]	[illegible]	[illegible]	[illegible]	[illegible]	[illegible]	[illegible]	[illegible]	[illegible]	[illegible]	[illegible]	[illegible]	[illegible]

GOBIERNO DE BAJA CALIFORNIA SUR
SECRETARIA DE FINANZAS Y ADMINISTRACIÓN
DIRECCIÓN DE CONTABILIDAD

Informe sobre Ejercicios, Gestión y Resultados de los Recursos Federales Transferidos a las Entidades Federativas y Municipios
Gestión de Proyectos
Ciclo Reportado: 2018
Periodo Reportado y Tercer Trimestre

CICLO	TRIMESTRE	FOLIO	CATEGORIA	MONTO GLOBAL APROBADO	FUENTES FINANCIAMIENTO	NOMBRE	ESTADO	MUNICIPIO	TIPO PROGRAMA PROYECTO	CLASIFICACION	SUBCLASIFICACION	INSTITUCION EJECUTORA	NUMERO PROYECTO	POBLACION BENEFICIADA	MUJERES	HOMBRES	BENEFICIARIOS	METAS	TIPO GEOREFERENCIA	GEOREFERENCIAS	FECHA INICIO	FECHA TERMINO	RECAUDADO	COMPROMETIDO	DEVENGADO	EJERCIDO	PAGADO	CONTRATOS	AVANCES FISICOS	CARPETA FOTOS	ESTATUS	FLUJO
[illegible]	3	[illegible]	[illegible]	[illegible]	[illegible]	PAVIMENTACIÓN [illegible]	[illegible]	[illegible]	[illegible]	[illegible]	[illegible]	[illegible]	[illegible]	N	0	0	[illegible]	[illegible]	[illegible]	[illegible]	[illegible]	[illegible]	[illegible]	[illegible]	[illegible]	[illegible]	[illegible]	[illegible]	[illegible]	[illegible]	[illegible]	[illegible]
[illegible]	1	[illegible]	[illegible]	[illegible]	[illegible]	[illegible]	[illegible]	[illegible]	[illegible]	[illegible]	[illegible]	[illegible]	[illegible]	N	0	3	[illegible]	[illegible]	1	[illegible]	10/06/2018	10/11/2018	[illegible]	[illegible]	[illegible]	[illegible]	[illegible]	[illegible]	[illegible]	[illegible]	[illegible]	[illegible]
[illegible]	3	[illegible]	[illegible]	[illegible]	[illegible]	[illegible]	[illegible]	[illegible]	[illegible]	[illegible]	[illegible]	[illegible]	[illegible]	N	0	0	[illegible]	[illegible]	1	[illegible]	[illegible]	01/10/2018	[illegible]	[illegible]	[illegible]	[illegible]	[illegible]	[illegible]	[illegible]	[illegible]	[illegible]	[illegible]
[illegible]	1	[illegible]	[illegible]	[illegible]	[illegible]	[illegible]	[illegible]	[illegible]	[illegible]	[illegible]	[illegible]	[illegible]	[illegible]	N	0	0	[illegible]	[illegible]	1	[illegible]	06/06/2018	01/11/2018	[illegible]	[illegible]	[illegible]	[illegible]	0.00	[illegible]	[illegible]		[illegible]	[illegible]
[illegible]	3	[illegible]	[illegible]	[illegible]	[illegible]	[illegible]	[illegible]	[illegible]	[illegible]	[illegible]	[illegible]	[illegible]	[illegible]	N	0	0	[illegible]	[illegible]	1	[illegible]	12/06/2018	02/10/2018	2,200,000.00	[illegible]	[illegible]	[illegible]	[illegible]	[illegible]	[illegible]		[illegible]	[illegible]
[illegible]	3	[illegible]	[illegible]	[illegible]	[illegible]	[illegible]	[illegible]	[illegible]	[illegible]	[illegible]	[illegible]	[illegible]	[illegible]	N	0	[illegible]	[illegible]	[illegible]	1	[illegible]	02/06/2018	[illegible]	[illegible]	[illegible]	0.00	[illegible]	[illegible]	[illegible]	[illegible]	[illegible]	[illegible]	[illegible]
[illegible]	3	[illegible]	[illegible]	[illegible]	[illegible]	[illegible]	[illegible]	[illegible]	[illegible]	[illegible]	[illegible]	[illegible]	[illegible]	N	0	0	0	[illegible]	1	[illegible]	01/01/2018		[illegible]	[illegible]	[illegible]	[illegible]	[illegible]	[illegible]	[illegible]		[illegible]	[illegible]

GOBIERNO DE BAJA CALIFORNIA SUR
SECRETARÍA DE FINANZAS Y ADMINISTRACIÓN
DIRECCIÓN DE CONTABILIDAD

Informe sobre Ejercicio, Destino y Resultados de los Recursos Federales Transferidos a las Entidades Federativas y Municipios
Gestión de Proyectos
Ciclo Reportado: 2018
Periodo Reportado : Tercer Trimestre

CICLO	TRIMESTRE	FOLIO	CATEGORIA	MONTO GLOBAL APROBADO	FUENTES FINANCIAMIENTO	NOMBRE	ESTADO	MUNICIPIO	TIPO PROGRAMA PROYECTO	CLASIFICACION	SUBCLASIFICACION	INSTITUCION EJECUTORA	NUMERO PROYECTO	POBLACION BENEFICIADA	MUJERES	HOMBRES	BENEFICIARIOS	METAS	TIPO GEORREFERENCIA	GEOREFERENCIAS	FECHA INICIO	FECHA TERMINO	RECAUDADO	COMPROMETIDO	DEVENGADO	EJERCIDO	PAGADO	CONTRATOS	AVANCES FISICOS	CARPETA FOTOS	ESTATUS	RUBRO
[illegible]	3	[illegible]	[illegible]	1,784,81[illegible]	[illegible]	[illegible]	[illegible]	[illegible]	[illegible]	[illegible]	[illegible]	[illegible]	[illegible]	[illegible]	N	0	3	[illegible]	1	[illegible]	01/01/2017	29/12/2017	1,784,81[illegible]	1 788,8[illegible]	3 [illegible]	1 [illegible]	[illegible]	[illegible]	[illegible]	[illegible]	[illegible]	[illegible]
[illegible]	3	[illegible]	[illegible]	[illegible]	[illegible]	[illegible]	[illegible]	[illegible]	[illegible]	[illegible]	[illegible]	[illegible]	99026	N	0	0	0	[illegible]	1	[illegible]	02/01/2018	[illegible]	188,772.80	188 772.80	0.00	0.00	0.00	[illegible]	[illegible]	[illegible]	[illegible]	[illegible]
[illegible]	3	[illegible]	[illegible]	[illegible]	[illegible]	[illegible]	[illegible]	[illegible]	[illegible]	[illegible]	[illegible]	AYUNTAMIENTO	111964	N	0	0	0	[illegible]	1	[illegible]	01/11/2018	31/12/2018	166,200.00	166,200.00	0.00	0.00	0.00	[illegible]	[illegible]	[illegible]	[illegible]	[illegible]
[illegible]	3	[illegible]	[illegible]	[illegible]	[illegible]	[illegible]	[illegible]	[illegible]	[illegible]	[illegible]	[illegible]	AYUNTAMIENTO DE LA PAZ	[illegible]	N	0	0	0	[illegible]	1	[illegible]	11/10/2018	[illegible]	[illegible]	0.00	0.00	0.00	0.00	[illegible]	[illegible]	[illegible]	[illegible]	[illegible]
[illegible]	3	[illegible]	[illegible]	[illegible]	[illegible]	[illegible]	[illegible]	[illegible]	[illegible]	[illegible]	[illegible]	[illegible]	[illegible]	N	0	0	0	[illegible]	1	[illegible]	17/10/2017	29/12/2017	1,800.00	0.00	0.00	0.00	0.00	[illegible]	[illegible]	[illegible]	[illegible]	[illegible]
[illegible]	3	[illegible]	[illegible]	[illegible]	[illegible]	[illegible]	[illegible]	[illegible]	[illegible]	[illegible]	[illegible]	[illegible]	[illegible]	N	0	0	0	[illegible]	1	[illegible]	[illegible]	28/09/2018	3,261,661.81	2,870,798.21	3,233,768.21	1,171,208.79	3,261,438.14	[illegible]	[illegible]	[illegible]	[illegible]	[illegible]

GOBIERNO DE BAJA CALIFORNIA SUR
SECRETARIA DE FINANZAS Y ADMINISTRACIÓN
DIRECCIÓN DE CONTABILIDAD

Informe sobre Ejercicio, Destino y Resultados de los Recursos Federales Transferidos a las Entidades Federativas y Municipios
Destino de Proyectos
Ciclo Reportado: 2018
Periodo Reportado : Tercer Trimestre

CICLO	TRIMESTRE	FONDO	CATEGORIA	MONTO GLOBAL APROBADO	FUENTES FINANCIAMIENTO	NOMBRES	ESTADO	MUNICIPIO	TIPO PROGRAMA PROYECTO	CLASIFICACION	SUBCLASIFICACION	INSTITUCION EJECUTORA	NUMERO PROYECTO	POBLACION BENEFICIADA	MUJERES	HOMBRES	BENEFICIARIOS	METAS	TIPO GEORREFERENCIA	GEOREFERENCIAS	FECHA INICIO	FECHA TERMINO	RECAUDADO	COMPROMETIDO	DEVENGADO	EJERCIDO	PAGADO	CONTRATOS	AVANCES FISICOS	CARPETA FOTOS	ESTATUS	FLUJO
[illegible]	1	[illegible]	[illegible]	[illegible]	(FI): ciclo_recurso:2018, ramo:33, modalidad:I, prog_pres:4, tipo_recurso:FEDERALES (APORTACIONES, SUBSIDIOS Y CONVENIOS), monto:8340900.0, modificado:8340900.01	Ing. [illegible] De Gante Rural Sat Miguel 24 [illegible] [illegible]	[illegible]	[illegible]	[illegible]	[illegible]	[illegible]	AYUNTAMIENTO DE COMONDU, LA PAZ	116458	N	3	5	108	[illegible]	1	[illegible]	[illegible]	[illegible]	[illegible]	[illegible]	[illegible]	[illegible]	[illegible]	[illegible]	[illegible]	[illegible]	[illegible]	[illegible]
[illegible]	3	[illegible]	[illegible]	[illegible]	[illegible]	Construcción De Cuartos Dormitorios - Las Salinas - 26735	[illegible]	[illegible]	Proyectos de infraestructura social	[illegible]	[illegible]	AYUNTAMIENTO DE COMONDU, BCS	26735	N	0	0	0	[illegible]	1	[illegible]	01/08/2018	31/08/2018	866.88	0.00	0.00	0.00	0.00	[illegible]	[illegible]	[illegible]	1 - Ejecución	Validado inversión
[illegible]	3	[illegible]	Aportaciones [illegible]	[illegible]	[illegible]	Construcción De Pavimento De Concreto En Villa Del Pilar	[illegible]	[illegible]	Proyectos de inversión de infraestructura social	[illegible]	[illegible]	AYUNTAMIENTO DE COMONDU, BCS	31067	N	0	0	192	[illegible]	1	[illegible]	01/08/2018	30/08/2018	81,671.70	0.00	0.00	0.00	0.00	[illegible]	[illegible]	[illegible]	4 - Ejecución	Validado inversión
[illegible]	3	[illegible]	[illegible]	[illegible]	[illegible]	Construcción De Piso Firme En Diferentes Localidades	[illegible]	[illegible]	Proyectos de infraestructura social	[illegible]	[illegible]	AYUNTAMIENTO DE COMONDU, BCS	31081	N	0	0	285	[illegible]	1	[illegible]	1,161,636.18	30/08/2018	136,364.38	114,064.38	114,064.38	114,064.38	114,064.38	[illegible]	[illegible]	[illegible]	4 - Ejecución	Validado inversión

GOBIERNO DE BAJA CALIFORNIA SUR
SECRETARIA DE FINANZAS Y ADMINISTRACIÓN
DIRECCIÓN DE CONTABILIDAD

Informe sobre Ejercicio, Destino y Resultados de los Recursos Federales Transferidos a las Entidades Federativas y Municipios
Gestión de Proyectos
Ciclo Reportado: 2018
Periodo Reportado : Tercer Trimestre

CICLO	TRIMESTRE	FOLIO	CATEGORIA	MONTO GLOBAL APROBADO	FUENTES FINANCIAMIENTO	NOMBRE	ESTADO	MUNICIPIO	TIPO PROGRAMA/ PROYECTO	CLASIFICACION	SUBCLASIFICACION	INSTITUCION EJECUTORA	NUMERO PROYECTO	POBLACION BENEFICIADA	MUJERES	HOMBRES	BENEFICIARIOS	METAS	TIPO GLOBESTRENCIA	GEOREFERENCIAS	FECHA INICIO	FECHA TERMINO	RECAUDADO	COMPROMETIDO	DEVENGADO	EJERCIDO	PAGADO	CONTRATOS	AVANCES FISICOS	CARPETA FOTOS	ESTATUS	FOLIO
[illegible]	3	[illegible]	[illegible]	[illegible]	[illegible]	[illegible]	[illegible]	[illegible]	[illegible]	Urbanización	Sin Identificar	SECRETARIA DE DESARROLLO SOCIAL DE BAJA CALIFORNIA SUR	18188	4	2	0	80	[illegible]	1	[illegible]	01/01/2018	[illegible]	[illegible]	[illegible]	3.00	0.00	0.00	[illegible]	[illegible]	[illegible]	[illegible]	[illegible]
[illegible]	3	[illegible]	[illegible]	[illegible]	[illegible]	Rehabilitación De Parque Publico Ubicado En La [illegible]	[illegible]	[illegible]	[illegible]	Obras de Urbanización	Sin Identificar	SECRETARIA DE PLANEACIÓN DEL DESARROLLO URBANO	41313	4	0	2	8	[illegible]	1	[illegible]	01/01/2018		1,900,000.00	1,900,000.00	508,549.18	508,549.18	508,549.18	[illegible]	[illegible]	[illegible]	[illegible]	[illegible]
[illegible]	3	[illegible]	[illegible]	[illegible]	[illegible]	Rehabilitacion De Red De Agua Potable En La [illegible]	[illegible]	[illegible]	[illegible]	Agua potable, drenaje y saneamiento	Sin Identificar	H. AYUNTAMIENTO DE LA PAZ A TRAVES DEL ORGANISMO OPERADOR DE SISTEMA DE AGUA POTABLE	18322	16	0	0	160	[illegible]	1	[illegible]	04/06/2017	29/12/2017	444,927.00	443,248.00	441,168.00	441,168.00	436,875.00	[illegible]	[illegible]	[illegible]	[illegible]	[illegible]
[illegible]	3	[illegible]	[illegible]	[illegible]	[illegible]	[illegible]	[illegible]	[illegible]	[illegible]	Urbanización	Sin Identificar	[illegible]	19791	4	2	0	40	[illegible]	1	[illegible]	04/07/2018	28/11/2018	498,773.00	498,773.00	0.00	0.00	0.00	[illegible]	[illegible]	[illegible]	[illegible]	[illegible]
[illegible]	3	[illegible]	[illegible]	[illegible]	[illegible]	[illegible]	[illegible]	[illegible]	[illegible]	Urbanización	Sin Identificar	MUNICIPIO DE LOS CABOS	18757	16	0	0	28	[illegible]	1	[illegible]	15/08/2018	[illegible]	630,000.00	208,866.41	208,866.41	208,866.41	208,866.41	[illegible]	[illegible]	[illegible]	[illegible]	[illegible]

GOBIERNO DE BAJA CALIFORNIA SUR
SECRETARÍA DE FINANZAS Y ADMINISTRACIÓN
DIRECCIÓN DE CONTABILIDAD

Informe sobre Ejercicio, Destino y Resultados de los Recursos Federales Transferidos a las Entidades Federativas y Municipios
Gestión de Proyectos
Ciclo Reportado: 2018
Periodo Reportado : Tercer Trimestre

CICLO	TRIMESTRE	FOLIO	CATEGORIA	MONTO GLOBAL APROBADO	FUENTES FINANCIAMIENTO	NOMBRE	ESTADO	MUNICIPIO	TIPO PROGRAMA PROYECTO	CLASIFICACION	SUBCLASIFICACION	INSTITUCION EJECUTORA	NUMERO PROYECTO	POBLACION BENEFICIADA	MUJERES	HOMBRES	BENEFICIARIOS	METAS	TIPO GEOREFERENCIA	GEOREFERENCIAS	FECHA INICIO	FECHA TERMINO	RECAUDADO	COMPROMETIDO	DEVENGADO	EJERCIDO	PAGADO	CONTRATOS	AVANCES FISICOS	CARPETA	FOTOS	ESTATUS	FLUJO
[illegible]	[illegible]	[illegible]	[illegible]	[illegible]	[illegible]	[illegible]	[illegible]	[illegible]	[illegible]	[illegible]	[illegible]	MUNICIPIO DE LOS CABOS	[illegible]	N	0	0	[illegible]	[illegible]	1	[illegible]	15/06/2018	[illegible]	[illegible]	[illegible]	[illegible]	[illegible]	[illegible]	[illegible]	[illegible]	[illegible]	[illegible]	[illegible]	[illegible]
[illegible]	[illegible]	[illegible]	[illegible]	[illegible]	[illegible]	[illegible]	[illegible]	[illegible]	[illegible]	[illegible]	[illegible]	AYUNTAMIENTO [illegible]	[illegible]	N	0	0	0	[illegible]	[illegible]	[illegible]	01/11/2016	15/11/2016	[illegible]	0.00	0.00	0.00	0.00	[illegible]	[illegible]			[illegible]	[illegible]
[illegible]	[illegible]	[illegible]	[illegible]	[illegible]	[illegible]	[illegible]	[illegible]	[illegible]	[illegible]	[illegible]	[illegible]	DIRECCION GENERAL DE [illegible] SOCIAL	[illegible]	N	0	0	0	[illegible]	1	[illegible]	04/09/2017	[illegible]	[illegible]	0.00	[illegible]	0.00	0.00	[illegible]	[illegible]	[illegible]		[illegible]	[illegible]
[illegible]	[illegible]	[illegible]	[illegible]	[illegible]	[illegible]	[illegible]	[illegible]	[illegible]	[illegible]	[illegible]	[illegible]	DIRECCION GENERAL DE [illegible] SOCIAL	[illegible]	N	0	0	0	[illegible]	1	[illegible]	04/04/2017	29/12/2017	[illegible]	0.00	0.00	[illegible]	[illegible]	[illegible]	[illegible]			[illegible]	[illegible]
[illegible]	[illegible]	[illegible]	[illegible]	[illegible]	[illegible]	[illegible]	[illegible]	[illegible]	[illegible]	[illegible]	[illegible]	AYUNTAMIENTO [illegible]	[illegible]	N	0	0	[illegible]	[illegible]	1	[illegible]	01/11/2016	31/12/2016	[illegible]	0.00	0.00	0.00	[illegible]	[illegible]	[illegible]	[illegible]		[illegible]	[illegible]
[illegible]	[illegible]	[illegible]	[illegible]	[illegible]	[illegible]	[illegible]	[illegible]	[illegible]	[illegible]	[illegible]	[illegible]	[illegible]	[illegible]	N	0	0	0	[illegible]	1	[illegible]	01/11/2016	[illegible]	[illegible]	[illegible]	[illegible]	0.00	0.00	[illegible]	[illegible]	[illegible]		[illegible]	[illegible]

GOBIERNO DE BAJA CALIFORNIA SUR
SECRETARIA DE FINANZAS Y ADMINISTRACIÓN
DIRECCIÓN DE CONTABILIDAD

Informe sobre Ejercicio, Destino y Resultados de los Recursos Federales Transferidos a las Entidades Federativas y Municipios
Gestión de Proyectos
Ciclo Reportado: 2016
Periodo Reportado : Tercer Trimestre

CICLO	TRIMESTRE	FOLIO	CATEGORIA	MONTO GLOBAL APROBADO	FUENTES FINANCIAMIENTO	NOMBRE	ESTADO	MUNICIPIO	TIPO PROGRAMA PROYECTO	CLASIFICACION	SUBCLASIFICACION	INSTITUCION EJECUTORA	NUMERO PROYECTO	POBLACION BENEFICIADA	MUJERES	HOMBRES	BENEFICIARIOS	METAS	TIPO GEOREFERENCIA	GEOREFERENCIAS	FECHA INICIO	FECHA TERMINO	RECAUDADO	COMPROMETIDO	DEVENGADO	EJERCIDO	PAGADO	CONTRATOS	AVANCES FISICOS	CARPETA FOTOS	ESTATUS	FLUJO
[illegible]	3	[illegible]	[illegible]	[illegible]	[illegible]	[illegible]	[illegible]	[illegible]	[illegible]	[illegible]	[illegible]	[illegible]	274089	N	0	1	29	[illegible]	1	[illegible]	[illegible]	31/12/2016	[illegible]	0.00	0.00	0.00	0.00	Sin contratos nuevos en el trimestre	[illegible]	[illegible]	[illegible]	Validado avances
2014	3	[illegible]	[illegible]	[illegible]	[illegible]	[illegible]	[illegible]	[illegible]	[illegible]	[illegible]	[illegible]	[illegible]	[illegible]	N	0	0	4	[illegible]	1	[illegible]	29/07/2016	31/12/2016	[illegible]	0.00	[illegible]	[illegible]	[illegible]	Sin contratos nuevos en el trimestre	[illegible]	[illegible]	[illegible]	Validado avances
[illegible]	3	[illegible]	[illegible]	[illegible]	[illegible]	[illegible]	[illegible]	[illegible]	[illegible]	[illegible]	[illegible]	[illegible]	[illegible]	N	0	0	8	[illegible]	1	[illegible]	[illegible]	29/12/2017	[illegible]	[illegible]	[illegible]	0.00	0.00	Sin contratos nuevos en el trimestre	[illegible]	[illegible]	[illegible]	Validado avances
[illegible]	3	[illegible]	[illegible]	[illegible]	[illegible]	[illegible]	[illegible]	[illegible]	[illegible]	[illegible]	[illegible]	[illegible]	[illegible]	N	0	0	5	[illegible]	1	[illegible]	[illegible]	31/12/2016	[illegible]	0.00	0.00	[illegible]	[illegible]	Sin contratos nuevos en el trimestre	[illegible]	[illegible]	[illegible]	Validado avances
[illegible]	3	[illegible]	[illegible]	[illegible]	[illegible]	[illegible]	[illegible]	[illegible]	[illegible]	[illegible]	[illegible]	[illegible]	[illegible]	N	0	0	0	[illegible]	1	[illegible]	[illegible]	29/12/2017	[illegible]	0.00	0.00	0.00	0.00	Sin contratos nuevos en el trimestre	[illegible]	[illegible]	[illegible]	Validado avances
[illegible]	3	[illegible]	[illegible]	[illegible]	[illegible]	[illegible]	[illegible]	[illegible]	[illegible]	[illegible]	[illegible]	[illegible]	[illegible]	N	0	0	0	[illegible]	1	[illegible]	[illegible]	[illegible]	[illegible]	0.00	0.00	0.00	0.00	Sin contratos nuevos en el trimestre	[illegible]	[illegible]	[illegible]	Validado avances

GOBIERNO DE BAJA CALIFORNIA SUR
SECRETARIA DE FINANZAS Y ADMINISTRACIÓN
DIRECCIÓN DE CONTABILIDAD

Informe sobre Ejercicio, Destino y Resultados de los Recursos Federales Transferidos a las Entidades Federativas y Municipios
Gestión de Proyectos
Ciclo Reportado: 2018
Periodo Reportado : Tercer Trimestre

CICLO	TRIMESTRE	FONDO	CATEGORIA	MONTO GLOBAL APROBADO	FUENTES FINANCIAMIENTO	NOMBRE	ESTADO	MUNICIPIO	TIPO PROGRAMA PROYECTO	CLASIFICACION	SUBCLASIFICACION	INSTITUCION EJECUTORA	NUMERO PROYECTO	POBLACION BENEFICIADA	MUJERES	HOMBRES	BENEFICIARIOS	METAS	TIPO GEOREFERENCIA	GEOREFERENCIAS	FECHA INICIO	FECHA TERMINO	RECAUDADO	COMPROMETIDO	DEVENGADO	EJERCIDO	PAGADO	CONTRATOS	AVANCES FISICOS	CARPETA FOTOS	ESTATUS	FLUJO
[illegible]	[illegible]	[illegible]	[illegible]	[illegible]	[illegible]	[illegible]	3 Baja California Sur	1 [illegible]	[illegible]	[illegible]	[illegible]	AYUNTAMIENTO DE [illegible]	[illegible]	N	0	0	0	[illegible]	1	[illegible]	[illegible]	[illegible]	[illegible]	[illegible]	[illegible]	[illegible]	[illegible]	[illegible]	[illegible]	[illegible]	[illegible]	[illegible]
2018	3	[illegible]	Proyectos de inversión	[illegible]	[illegible]	Ampliacion De La Red De Alcantarillado En La Colonia Vargas	3 Baja California Sur	1 Comondu	Proyectos de Desarrollo de Infraestructura Social	Agua y saneamiento	Sin Identificar	[illegible]	[illegible]	N	0	0	[illegible]	[illegible]	1	[illegible]	01/08/2018	31/10/2018	[illegible]	[illegible]	[illegible]	[illegible]	[illegible]	[illegible]	[illegible]	[illegible]	En Ejecución	Validado avance
2018	3	[illegible]	Proyectos de inversión	[illegible]	[illegible]	[illegible]	3 Baja California Sur	3 La Paz	[illegible]	[illegible]	Sin Identificar	[illegible]	[illegible]	N	0	0	[illegible]	[illegible]	3	[illegible]	26/04/2018	31/12/2018	[illegible]	[illegible]	[illegible]	[illegible]	[illegible]	[illegible]	[illegible]	[illegible]	En Ejecución	Validado avance
2018	3	[illegible]	Proyectos de inversión	[illegible]	[illegible]	[illegible]	3 Baja California Sur	3 La Paz	[illegible]	Urbanización	Sin Identificar	[illegible]	[illegible]	N	0	0	0	[illegible]	1	[illegible]	01/08/2018	31/10/2018	[illegible]	[illegible]	[illegible]	[illegible]	[illegible]	[illegible]	[illegible]	[illegible]	En Ejecución	Validado avance
2018	3	[illegible]	Proyectos de inversión	[illegible]	[illegible]	[illegible]	3 Baja California Sur	3 La Paz	[illegible]	Urbanización	Sin Identificar	[illegible]	[illegible]	N	0	0	0	[illegible]	1	[illegible]	16/07/2018	31/12/2018	[illegible]	[illegible]	[illegible]	[illegible]	[illegible]	[illegible]	[illegible]	[illegible]	En Ejecución	Validado avance

GOBIERNO DE BAJA CALIFORNIA SUR
SECRETARIA DE FINANZAS Y ADMINISTRACIÓN
DIRECCIÓN DE CONTABILIDAD

Informe sobre Ejercicio, Destino y Resultados de los Recursos Federales Transferidos a las Entidades Federativas y Municipios
Gestión de Proyectos
Ejercicio Reportado: 2018
Periodo Reportado: Tercer Trimestre

CICLO	TRIMESTRE	FOLIO	CATEGORIA	MONTO GLOBAL APROBADO	FUENTES FINANCIAMIENTO	NOMBRE	ESTADO	MUNICIPIO	TIPO PROGRAMA PROYECTO	CLASIFICACION	SUBCLASIFICACION	INSTITUCION EJECUTORA	NUMERO PROYECTO	POBLACION BENEFICIADA	MUJERES	HOMBRES	BENEFICIARIOS	METAS	TIPO GEORREFERENCIA	GEORREFERENCIAS	FECHA INICIO	FECHA TERMINO	RECAUDADO	COMPROMETIDO	DEVENGADO	EJERCIDO	PAGADO	CONTRATOS	AVANCES FISICOS	CARPETA	FOTOS	ESTATUS	FLUJO
2018	3	[illegible]	Proyectos de Inversión	1,400,000.00	[illegible]	Apoyo a Proyectos Productivos Para Adultos Mayores	3 Baja California Sur	3 [illegible]	Obras por proyectos de inversión	Gasto Total	Sin Identificar	Dirección [illegible]	1718-DP-[illegible]	N	0	0	0	[illegible]	1	[illegible]	06/06/2018	31/12/2018	1,398,300.00	1,398,300.00	1,398,300.00	1,398,300.00	1,398,300.00	[illegible]	[illegible]			4 - Ejecución	[illegible]
2018	3	[illegible]	Proyectos de Inversión	400,000.00	[illegible]	Obras Complementarias Parque Las Palmas, Etapa II, Carretera N	3 Baja California Sur	3 La Paz	Obras por proyectos de inversión	Obras de Infraestructura	Sin Identificar	[illegible]	[illegible]	N	0	0	0	[illegible]	1	[illegible]	31/08/2018	31/12/2018	400,000.00	[illegible]	[illegible]	[illegible]	[illegible]	[illegible]	[illegible]			1 - Planeación	[illegible]
2018	3	[illegible]	Proyectos de Inversión	700,000.00	[illegible]	Camino De Punta Prieta - Bahía Asunción - 66 MLD	3 Baja California Sur	2 Mulegé	Obras por proyectos de infraestructura social	Infraestructura Básica	Sin Identificar	[illegible]	[illegible]	N	0	0	0	MLDE	1	[illegible]	24/08/2018	30/12/2018	700,000.00	[illegible]	[illegible]	[illegible]	[illegible]	[illegible]	[illegible]			4 - Ejecución	[illegible]
2018	3	[illegible]	Proyectos de Inversión	750,000.00	[illegible]	[illegible]	3 Baja California Sur	Gobierno de la [illegible]	Programas de [illegible] Adquisiciones	Gasto Corriente	Sin Identificar	[illegible]	[illegible]	N	0	0	0	[illegible]	1	[illegible]	01/08/2018	31/12/2018	750,000.00	0.00	0.00	0.00	0.00	Sin contratos suscritos en el ejercicio	[illegible]			4 - Ejecución	Validado - Registrado - [illegible]
2018	3	[illegible]	Proyectos de Inversión	750,000.00	[illegible]	[illegible]	3 Baja California Sur	Gobierno de la [illegible]	Obras por proyectos de inversión	Gasto Corriente	Sin Identificar	[illegible]	-	N	0	0	0	[illegible]	1	[illegible]	01/08/2018	31/12/2018	750,000.00	68,198.94	68,198.94	68,198.94	68,198.94	[illegible]	[illegible]			1 - Planeación	Validado - Registrado - [illegible]
2018	3	[illegible]	Proyectos de Inversión	2,400,000.00	[illegible]	Fortalecimiento De Servicios Turísticos En La Localidad De San Jose Del Cabo Mpio. De Los Cabos B.C.S.	3 Baja California Sur	Gobierno de la [illegible]	Obras por proyectos de inversión	Infraestructura Básica	Sin Identificar	[illegible]	[illegible]	N	0	0	0	[illegible]	1	[illegible]	01/01/2017	[illegible]	2,192,489.30	2,064,869.30	2,064,869.30	2,064,869.30	2,064,869.30	[illegible]	[illegible]			1 - Planeación	Validado - Registrado - [illegible]

30/11/2018 BOLETÍN OFICIAL N°57

GOBIERNO DE BAJA CALIFORNIA SUR
SECRETARIA DE FINANZAS Y ADMINISTRACIÓN
DIRECCIÓN DE CONTABILIDAD

Informe sobre Ejercicio, Destino y Resultados de los Recursos Federales Transferidos a las Entidades Federativas y Municipios
Gestión de Proyectos
Ciclo Reportado: 2018
Periodo Reportado: Tercer TRIMESTRE

CICLO	TRIMESTRE	FOLIO	CATEGORIA	MONTO GLOBAL APROBADO	FUENTES FINANCIAMIENTO	NOMBRE	ESTADO	MUNICIPIO	TIPO PROGRAMA PROYECTO	CLASIFICACION	SUBCLASIFICACION	INSTITUCION EJECUTORA	NUMERO PROYECTO	POBLACION BENEFICIADA	MUJERES	HOMBRES	BENEFICIARIOS	METAS	TIPO DE DIFERENCIA	DEOBSERVACIONES	FECHA INICIO	FECHA TERMINO	RECAUDADO	COMPROMETIDO	DEVENGADO	EJERCIDO	PAGADO	CONTRATOS	AVANCES FISICOS	CARPETA FOTOS	ESTATUS	FLUJO
2018	3	[illegible]	Proyectos de Inversión	2,143,809.00	[illegible]	Refrendo del Programa Nuevos Centros de Atención Infantil, denominado En Calle Vivala De Tejas Entre Comisión Federal De Electricidad Y Manuel Dartes Gómez En La Localidad De Cuesta Colorada De Comondú, B.C.S.	3 Baja California Sur	Comondú	2 Proyectos de Inversión	3 Vulnerable	Local gobierno Estatal	[illegible]	41	N	0	0	0	[illegible]	>	[illegible]	01/01/2017	01/11/2017	2,143,809.00	2,135,000.00	2,066,951.00	1,963,941.00	3,063.80	[illegible]	1 Ejecución	1	Validado Aprobado
2018	3	[illegible]	Proyectos de Inversión	2,143,809.00	[illegible]	[illegible]	3 Baja California Sur	[illegible]	Proyectos de Infraestructura	Agua y saneamiento	Sin Identificar	[illegible]	71887	N	0	0	4	[illegible]	1	[illegible]	10/06/2018	[illegible]	94,320.00	94,320.00	94,320.00	94,320.00	94,320.00	[illegible]	1 Ejecución	1	Validado Aprobado
2018	3	[illegible]	Proyectos de Inversión	2,143,809.00	[illegible]	[illegible]	3 Baja California Sur	[illegible]	Obras de Infraestructura	Urbanización	Sin Identificar	[illegible]	611260	N	0	0	8	[illegible]	1	[illegible]	01/01/2017	01/11/2017	2,143,809.00	2,143,809.00	2,111,145.00	1,111,145.00	2,111,145.00	[illegible]	1 Ejecución	1	Validado Aprobado
2018	1	[illegible]	Proyectos de Inversión	30,000.00	[illegible]	[illegible]	3 Baja California Sur	[illegible]	[illegible]	Agua y saneamiento	Sin Identificar	MUNICIPIO DE LOS CABOS	91241	N	0	0	8	[illegible]	1	[illegible]	30/08/2018	30/11/2018	30,000.00	98,748.00	98,748.00	98,748.00	98,748.00	[illegible]	2 Ejecución	1	Validado Aprobado
2018	3	[illegible]	Proyectos de Inversión	89,000.00	[illegible]	[illegible]	3 Baja California Sur	[illegible]	[illegible]	Agua y saneamiento	Sin Identificar	[illegible]	91702	N	0	0	5	[illegible]	1	[illegible]	[illegible]	30/11/2018	89,000.00	84,866.00	84,866.00	84,866.00	84,866.00	[illegible]	2 Ejecución	1	Validado Aprobado

Informe sobre Ejercicio, Destino y Resultados de los Recursos Federales Transferidos a los Estados Federados y Municipios
Gestión de Proyectos
Ciclo Reportado: 2018
Periodo Reportado : Tercer Trimestre

CICLO	TRIMESTRE	FOLIO	CATEGORIA	MONTO GLOBAL APROBADO	FUENTES FINANCIAMIENTO	NOMBRE	ESTADO	MUNICIPIO	TIPO PROGRAMA/ PROYECTO	CLASIFICACION	SUBCLASIFICACION	INSTITUCION EJECUTORA	NUMERO PROYECTO	POBLACION BENEFICIADA	MUJERES	HOMBRES	BENEFICIARIOS	METAS	TIPO GEORREFERENCIA	GEORREFERENCIAS	FECHA INICIO	FECHA TERMINO	RECAUDADO	COMPROMETIDO	DEVENGADO	EJERCIDO	PAGADO	CONTRATOS	AVANCES FISICOS	CARPETA	FOTOS	ESTATUS	FLUJO
2018	3	0C51518001000822	Proyectos de Inversión	800 000.00	(01) Ingresos_recursos 2018, (040) 33 - Aportaciones para Entidades Federativas y Municipios(4), (P-BCS-C-5 - CONVENIO 01 - Aportación BCS/SEC 8 - Aportación BCS/SEC 11)	Fomento a la Educación Básica en Comunidades Rurales Mediante Servicios Educativos Integrados al Medio Rural	3 Baja California Sur	5 Los Cabos	Proyectos de Inversión en Infraestructura	Sin clasificación	Sin clasificación	Secretaría de Educación Pública	190/1	N	1	4	40	(metas1: (servicios educativos(30)), meta1: (meta_medida: 30.00))	3	(ubicacion: (ubicacion_1: (latitud: 23.0, longitud: -109.0, localidad: 0, municipio: 0, estado: 3, pais: 0, calle: , numero: , colonia: , codigo_postal: , referencia:)))	30/08/2018	31/12/2018	400,000.00	112,163.14	312,413.14	312,413.14	312,413.14	(contrato1: (tipo_obra: Obra, numero_contrato: DGDP/001/2018, descripcion: CONSTRUCCIÓN DE AULA DIDÁCTICA Y BAÑO, monto: 218894.11, proveedor_contratista:)	1 - Ejecución (avance: 3.33)	(1: (carpeta_ejecutiva: (1: (nombre_archivo: 1.jpg, ruta_archivo: /proyectos_fotos/1.jpg, tipo_archivo: image/jpeg, fecha_subida: 2018-09-15 10:30:00, descripcion: Vista general del proyecto))), 2: (carpeta_ejecutiva: (1: (nombre_archivo: 2.jpg, ruta_archivo: /proyectos_fotos/2.jpg, tipo_archivo: image/jpeg, fecha_subida: 2018-09-15 10:35:00, descripcion: Avance de obra))), 3: (carpeta_ejecutiva: (1: (nombre_archivo: 3.jpg, ruta_archivo: /proyectos_fotos/3.jpg, tipo_archivo: image/jpeg, fecha_subida: 2018-09-15 10:40:00, descripcion: Detalle de construcción))), 4: (carpeta_ejecutiva: (1: (nombre_archivo: 4.jpg, ruta_archivo: /proyectos_fotos/4.jpg, tipo_archivo: image/jpeg, fecha_subida: 2018-09-15 10:45:00, descripcion: Vista lateral))), 5: (carpeta_ejecutiva: (1: (nombre_archivo: 5.jpg, ruta_archivo: /proyectos_fotos/5.jpg, tipo_archivo: image/jpeg, fecha_subida: 2018-09-15 10:50:00, descripcion: Entrada principal))), 6: (carpeta_ejecutiva: (1: (nombre_archivo: 6.jpg, ruta_archivo: /proyectos_fotos/6.jpg, tipo_archivo: image/jpeg, fecha_subida: 2018-09-15 10:55:00, descripcion: Vista general del proyecto))), 7: (carpeta_ejecutiva: (1: (nombre_archivo: 7.jpg, ruta_archivo: /proyectos_fotos/7.jpg, tipo_archivo: image/jpeg, fecha_subida: 2018-09-15 11:00:00, descripcion: Avance de obra))), 8: (carpeta_ejecutiva: (1: (nombre_archivo: 8.jpg, ruta_archivo: /proyectos_fotos/8.jpg, tipo_archivo: image/jpeg, fecha_subida: 2018-09-15 11:05:00, descripcion: Detalle de construcción))), 9: (carpeta_ejecutiva: (1: (nombre_archivo: 9.jpg, ruta_archivo: /proyectos_fotos/9.jpg, tipo_archivo: image/jpeg, fecha_subida: 2018-09-15 11:10:00, descripcion: Vista lateral))), 10: (carpeta_ejecutiva: (1: (nombre_archivo: 10.jpg, ruta_archivo: /proyectos_fotos/10.jpg, tipo_archivo: image/jpeg, fecha_subida: 2018-09-15 11:15:00, descripcion: Entrada principal))), 11: (carpeta_ejecutiva: (1: (nombre_archivo: 11.jpg, ruta_archivo: /proyectos_fotos/11.jpg, tipo_archivo: image/jpeg, fecha_subida: 2018-09-15 11:20:00, descripcion: Vista general del proyecto))), 12: (carpeta_ejecutiva: (1: (nombre_archivo: 12.jpg, ruta_archivo: /proyectos_fotos/12.jpg, tipo_archivo: image/jpeg, fecha_subida: 2018-09-15 11:25:00, descripcion: Avance de obra))), 13: (carpeta_ejecutiva: (1: (nombre_archivo: 13.jpg, ruta_archivo: /proyectos_fotos/13.jpg, tipo_archivo: image/jpeg, fecha_subida: 2018-09-15 11:30:00, descripcion: Detalle de construcción))), 14: (carpeta_ejecutiva: (1: (nombre_archivo: 14.jpg, ruta_archivo: /proyectos_fotos/14.jpg, tipo_archivo: image/jpeg, fecha_subida: 2018-09-15 11:35:00, descripcion: Vista lateral))), 15: (carpeta_ejecutiva: (1: (nombre_archivo: 15.jpg, ruta_archivo: /proyectos_fotos/15.jpg, tipo_archivo: image/jpeg, fecha_subida: 2018-09-15 11:40:00, descripcion: Entrada principal))), 16: (carpeta_ejecutiva: (1: (nombre_archivo: 16.jpg, ruta_archivo: /proyectos_fotos/16.jpg, tipo_archivo: image/jpeg, fecha_subida: 2018-09-15 11:45:00, descripcion: Vista general del proyecto))), 17: (carpeta_ejecutiva: (1: (nombre_archivo: 17.jpg, ruta_archivo: /proyectos_fotos/17.jpg, tipo_archivo: image/jpeg, fecha_subida: 2018-09-15 11:50:00, descripcion: Avance de obra))), 18: (carpeta_ejecutiva: (1: (nombre_archivo: 18.jpg, ruta_archivo: /proyectos_fotos/18.jpg, tipo_archivo: image/jpeg, fecha_subida: 2018-09-15 11:55:00, descripcion: Detalle de construcción))), 19: (carpeta_ejecutiva: (1: (nombre_archivo: 19.jpg, ruta_archivo: /proyectos_fotos/19.jpg, tipo_archivo: image/jpeg, fecha_subida: 2018-09-15 12:00:00, descripcion: Vista lateral))), 20: (carpeta_ejecutiva: (1: (nombre_archivo: 20.jpg, ruta_archivo: /proyectos_fotos/20.jpg, tipo_archivo: image/jpeg, fecha_subida: 2018-09-15 12:05:00, descripcion: Entrada principal))), 21: (carpeta_ejecutiva: (1: (nombre_archivo: 21.jpg, ruta_archivo: /proyectos_fotos/21.jpg, tipo_archivo: image/jpeg, fecha_subida: 2018-09-15 12:10:00, descripcion: Vista general del proyecto))), 22: (carpeta_ejecutiva: (1: (nombre_archivo: 22.jpg, ruta_archivo: /proyectos_fotos/22.jpg, tipo_archivo: image/jpeg, fecha_subida: 2018-09-15 12:15:00, descripcion: Avance de obra))), 23: (carpeta_ejecutiva: (1: (nombre_archivo: 23.jpg, ruta_archivo: /proyectos_fotos/23.jpg, tipo_archivo: image/jpeg, fecha_subida: 2018-09-15 12:20:00, descripcion: Detalle de construcción))), 24: (carpeta_ejecutiva: (1: (nombre_archivo: 24.jpg, ruta_archivo: /proyectos_fotos/24.jpg, tipo_archivo: image/jpeg, fecha_subida: 2018-09-15 12:25:00, descripcion: Vista lateral))), 25: (carpeta_ejecutiva: (1: (nombre_archivo: 25.jpg, ruta_archivo: /proyectos_fotos/25.jpg, tipo_archivo: image/jpeg, fecha_subida: 2018-09-15 12:30:00, descripcion: Entrada principal))), 26: (carpeta_ejecutiva: (1: (nombre_archivo: 26.jpg, ruta_archivo: /proyectos_fotos/26.jpg, tipo_archivo: image/jpeg, fecha_subida: 2018-09-15 12:35:00, descripcion: Vista general del proyecto))), 27: (carpeta_ejecutiva: (1: (nombre_archivo: 27.jpg, ruta_archivo: /proyectos_fotos/27.jpg, tipo_archivo: image/jpeg, fecha_subida: 2018-09-15 12:40:00, descripcion: Avance de obra))), 28: (carpeta_ejecutiva: (1: (nombre_archivo: 28.jpg, ruta_archivo: /proyectos_fotos/28.jpg, tipo_archivo: image/jpeg, fecha_subida: 2018-09-15 12:45:00, descripcion: Detalle de construcción))), 29: (carpeta_ejecutiva: (1: (nombre_archivo: 29.jpg, ruta_archivo: /proyectos_fotos/29.jpg, tipo_archivo: image/jpeg, fecha_subida: 2018-09-15 12:50:00, descripcion: Vista lateral))), 30: (carpeta_ejecutiva: (1: (nombre_archivo: 30.jpg, ruta_archivo: /proyectos_fotos/30.jpg, tipo_archivo: image/jpeg, fecha_subida: 2018-09-15 12:55:00, descripcion: Entrada principal))), 31: (carpeta_ejecutiva: (1: (nombre_archivo: 31.jpg, ruta_archivo: /proyectos_fotos/31.jpg, tipo_archivo: image/jpeg, fecha_subida: 2018-09-15 13:00:00, descripcion: Vista general del proyecto))), 32: (carpeta_ejecutiva: (1: (nombre_archivo: 32.jpg, ruta_archivo: /proyectos_fotos/32.jpg, tipo_archivo: image/jpeg, fecha_subida: 2018-09-15 13:05:00, descripcion: Avance de obra))), 33: (carpeta_ejecutiva: (1: (nombre_archivo: 33.jpg, ruta_archivo: /proyectos_fotos/33.jpg, tipo_archivo: image/jpeg, fecha_subida: 2018-09-15 13:10:00, descripcion: Detalle de construcción))), 34: (carpeta_ejecutiva: (1: (nombre_archivo: 34.jpg, ruta_archivo: /proyectos_fotos/34.jpg, tipo_archivo: image/jpeg, fecha_subida: 2018-09-15 13:15:00, descripcion: Vista lateral))), 35: (carpeta_ejecutiva: (1: (nombre_archivo: 35.jpg, ruta_archivo: /proyectos_fotos/35.jpg, tipo_archivo: image/jpeg, fecha_subida: 2018-09-15 13:20:00, descripcion: Entrada principal))), 36: (carpeta_ejecutiva: (1: (nombre_archivo: 36.jpg, ruta_archivo: /proyectos_fotos/36.jpg, tipo_archivo: image/jpeg, fecha_subida: 2018-09-15 13:25:00, descripcion: Vista general del proyecto))), 37: (carpeta_ejecutiva: (1: (nombre_archivo: 37.jpg, ruta_archivo: /proyectos_fotos/37.jpg, tipo_archivo: image/jpeg, fecha_subida: 2018-09-15 13:30:00, descripcion: Avance de obra))), 38: (carpeta_ejecutiva: (1: (nombre_archivo: 38.jpg, ruta_archivo: /proyectos_fotos/38.jpg, tipo_archivo: image/jpeg, fecha_subida: 2018-09-15 13:35:00, descripcion: Detalle de construcción))), 39: (carpeta_ejecutiva: (1: (nombre_archivo: 39.jpg, ruta_archivo: /proyectos_fotos/39.jpg, tipo_archivo: image/jpeg, fecha_subida: 2018-09-15 13:40:00, descripcion: Vista lateral))), 40: (carpeta_ejecutiva: (1: (nombre_archivo: 40.jpg, ruta_archivo: /proyectos_fotos/40.jpg, tipo_archivo: image/jpeg, fecha_subida: 2018-09-15 13:45:00, descripcion: Entrada principal))), 41: (carpeta_ejecutiva: (1: (nombre_archivo: 41.jpg, ruta_archivo: /proyectos_fotos/41.jpg, tipo_archivo: image/jpeg, fecha_subida: 2018-09-15 13:50:00, descripcion: Vista general del proyecto))), 42: (carpeta_ejecutiva: (1: (nombre_archivo: 42.jpg, ruta_archivo: /proyectos_fotos/42.jpg, tipo_archivo: image/jpeg, fecha_subida: 2018-09-15 13:55:00, descripcion: Avance de obra))), 43: (carpeta_ejecutiva: (1: (nombre_archivo: 43.jpg, ruta_archivo: /proyectos_fotos/43.jpg, tipo_archivo: image/jpeg, fecha_subida: 2018-09-15 14:00:00, descripcion: Detalle de construcción))), 44: (carpeta_ejecutiva: (1: (nombre_archivo: 44.jpg, ruta_archivo: /proyectos_fotos/44.jpg, tipo_archivo: image/jpeg, fecha_subida: 2018-09-15 14:05:00, descripcion: Vista lateral))), 45: (carpeta_ejecutiva: (1: (nombre_archivo: 45.jpg, ruta_archivo: /proyectos_fotos/45.jpg, tipo_archivo: image/jpeg, fecha_subida: 2018-09-15 14:10:00, descripcion: Entrada principal))), 46: (carpeta_ejecutiva: (1: (nombre_archivo: 46.jpg, ruta_archivo: /proyectos_fotos/46.jpg, tipo_archivo: image/jpeg, fecha_subida: 2018-09-15 14:15:00, descripcion: Vista general del proyecto))), 47: (carpeta_ejecutiva: (1: (nombre_archivo: 47.jpg, ruta_archivo: /proyectos_fotos/47.jpg, tipo_archivo: image/jpeg, fecha_subida: 2018-09-15 14:20:00, descripcion: Avance de obra))), 48: (carpeta_ejecutiva: (1: (nombre_archivo: 48.jpg, ruta_archivo: /proyectos_fotos/48.jpg, tipo_archivo: image/jpeg, fecha_subida: 2018-09-15 14:25:00, descripcion: Detalle de construcción))), 49: (carpeta_ejecutiva: (1: (nombre_archivo: 49.jpg, ruta_archivo: /proyectos_fotos/49.jpg, tipo_archivo: image/jpeg, fecha_subida: 2018-09-15 14:30:00, descripcion: Vista lateral))), 50: (carpeta_ejecutiva: (1: (nombre_archivo: 50.jpg, ruta_archivo: /proyectos_fotos/50.jpg, tipo_archivo: image/jpeg, fecha_subida: 2018-09-15 14:35:00, descripcion: Entrada principal)))	1 - Ejecución	Validado avances
2018	3	0C51518001000823	Adquisiciones	250 000.00	(01) Ingresos_recursos 2018, (040) 33 - Aportaciones para Entidades Federativas y Municipios(4), (P-BCS-C-5 - CONVENIO 01 - Aportación BCS/SEC 8 - Aportación BCS/SEC 11)	Equipamiento de Unidades de Servicios para El Instituto Municipal de Cultura	3 Baja California Sur	3 La Paz	Proyectos de Inversión en Infraestructura	Otros	Sin clasificación	Instituto Municipal de Cultura	190/MUN2018/3	N	0	3	23.181	(metas1: (unidad_medida: 3 Pieza, meta1: (meta_medida: 3.00)))	3	(ubicacion: (ubicacion_1: (latitud: 24.1426, longitud: -110.3128, localidad: 0, municipio: 0, estado: 3, pais: 0, calle: , numero: , colonia: , codigo_postal: , referencia:)))	03/07/2017	01/08/2017	250,000.00	249,999.99	249,999.99	249,999.99	249,999.99	(contrato1: (tipo_obra: Adquisiciones, numero_contrato: MUN/DGP-MUN/007/2017, descripcion: EQUIPAMIENTO DE UNIDADES DE SERVICIOS PARA EL INSTITUTO MUNICIPAL DE CULTURA, proveedor_contratista: CORTES DEVELOPMENT, SA DE CV, consultores MUNICIPIO DE LA PAZ, monto: 249999.99, observaciones:)	1 - Ejecución (avance: 3.33)	(1: (carpeta_ejecutiva: (1: (nombre_archivo: 1.jpg, ruta_archivo: /proyectos_fotos/1.jpg, tipo_archivo: image/jpeg, fecha_subida: 2018-09-15 10:30:00, descripcion: Vista general del proyecto))), 2: (carpeta_ejecutiva: (1: (nombre_archivo: 2.jpg, ruta_archivo: /proyectos_fotos/2.jpg, tipo_archivo: image/jpeg, fecha_subida: 2018-09-15 10:35:00, descripcion: Avance de obra))), 3: (carpeta_ejecutiva: (1: (nombre_archivo: 3.jpg, ruta_archivo: /proyectos_fotos/3.jpg, tipo_archivo: image/jpeg, fecha_subida: 2018-09-15 10:40:00, descripcion: Detalle de construcción))), 4: (carpeta_ejecutiva: (1: (nombre_archivo: 4.jpg, ruta_archivo: /proyectos_fotos/4.jpg, tipo_archivo: image/jpeg, fecha_subida: 2018-09-15 10:45:00, descripcion: Vista lateral))), 5: (carpeta_ejecutiva: (1: (nombre_archivo: 5.jpg, ruta_archivo: /proyectos_fotos/5.jpg, tipo_archivo: image/jpeg, fecha_subida: 2018-09-15 10:50:00, descripcion: Entrada principal))), 6: (carpeta_ejecutiva: (1: (nombre_archivo: 6.jpg, ruta_archivo: /proyectos_fotos/6.jpg, tipo_archivo: image/jpeg, fecha_subida: 2018-09-15 10:55:00, descripcion: Vista general del proyecto))), 7: (carpeta_ejecutiva: (1: (nombre_archivo: 7.jpg, ruta_archivo: /proyectos_fotos/7.jpg, tipo_archivo: image/jpeg, fecha_subida: 2018-09-15 11:00:00, descripcion: Avance de obra))), 8: (carpeta_ejecutiva: (1: (nombre_archivo: 8.jpg, ruta_archivo: /proyectos_fotos/8.jpg, tipo_archivo: image/jpeg, fecha_subida: 2018-09-15 11:05:00, descripcion: Detalle de construcción))), 9: (carpeta_ejecutiva: (1: (nombre_archivo: 9.jpg, ruta_archivo: /proyectos_fotos/9.jpg, tipo_archivo: image/jpeg, fecha_subida: 2018-09-15 11:10:00, descripcion: Vista lateral))), 10: (carpeta_ejecutiva: (1: (nombre_archivo: 10.jpg, ruta_archivo: /proyectos_fotos/10.jpg, tipo_archivo: image/jpeg, fecha_subida: 2018-09-15 11:15:00, descripcion: Entrada principal))), 11: (carpeta_ejecutiva: (1: (nombre_archivo: 11.jpg, ruta_archivo: /proyectos_fotos/11.jpg, tipo_archivo: image/jpeg, fecha_subida: 2018-09-15 11:20:00, descripcion: Vista general del proyecto))), 12: (carpeta_ejecutiva: (1: (nombre_archivo: 12.jpg, ruta_archivo: /proyectos_fotos/12.jpg, tipo_archivo: image/jpeg, fecha_subida: 2018-09-15 11:25:00, descripcion: Avance de obra))), 13: (carpeta_ejecutiva: (1: (nombre_archivo: 13.jpg, ruta_archivo: /proyectos_fotos/13.jpg, tipo_archivo: image/jpeg, fecha_subida: 2018-09-15 11:30:00, descripcion: Detalle de construcción))), 14: (carpeta_ejecutiva: (1: (nombre_archivo: 14.jpg, ruta_archivo: /proyectos_fotos/14.jpg, tipo_archivo: image/jpeg, fecha_subida: 2018-09-15 11:35:00, descripcion: Vista lateral))), 15: (carpeta_ejecutiva: (1: (nombre_archivo: 15.jpg, ruta_archivo: /proyectos_fotos/15.jpg, tipo_archivo: image/jpeg, fecha_subida: 2018-09-15 11:40:00, descripcion: Entrada principal))), 16: (carpeta_ejecutiva: (1: (nombre_archivo: 16.jpg, ruta_archivo: /proyectos_fotos/16.jpg, tipo_archivo: image/jpeg, fecha_subida: 2018-09-15 11:45:00, descripcion: Vista general del proyecto))), 17: (carpeta_ejecutiva: (1: (nombre_archivo: 17.jpg, ruta_archivo: /proyectos_fotos/17.jpg, tipo_archivo: image/jpeg, fecha_subida: 2018-09-15 11:50:00, descripcion: Avance de obra))), 18: (carpeta_ejecutiva: (1: (nombre_archivo: 18.jpg, ruta_archivo: /proyectos_fotos/18.jpg, tipo_archivo: image/jpeg, fecha_subida: 2018-09-15 11:55:00, descripcion: Detalle de construcción))), 19: (carpeta_ejecutiva: (1: (nombre_archivo: 19.jpg, ruta_archivo: /proyectos_fotos/19.jpg, tipo_archivo: image/jpeg, fecha_subida: 2018-09-15 12:00:00, descripcion: Vista lateral))), 20: (carpeta_ejecutiva: (1: (nombre_archivo: 20.jpg, ruta_archivo: /proyectos_fotos/20.jpg, tipo_archivo: image/jpeg, fecha_subida: 2018-09-15 12:05:00, descripcion: Entrada principal))), 21: (carpeta_ejecutiva: (1: (nombre_archivo: 21.jpg, ruta_archivo: /proyectos_fotos/21.jpg, tipo_archivo: image/jpeg, fecha_subida: 2018-09-15 12:10:00, descripcion: Vista general del proyecto))), 22: (carpeta_ejecutiva: (1: (nombre_archivo: 22.jpg, ruta_archivo: /proyectos_fotos/22.jpg, tipo_archivo: image/jpeg, fecha_subida: 2018-09-15 12:15:00, descripcion: Avance de obra))), 23: (carpeta_ejecutiva: (1: (nombre_archivo: 23.jpg, ruta_archivo: /proyectos_fotos/23.jpg, tipo_archivo: image/jpeg, fecha_subida: 2018-09-15 12:20:00, descripcion: Detalle de construcción))), 24: (carpeta_ejecutiva: (1: (nombre_archivo: 24.jpg, ruta_archivo: /proyectos_fotos/24.jpg, tipo_archivo: image/jpeg, fecha_subida: 2018-09-15 12:25:00, descripcion: Vista lateral))), 25: (carpeta_ejecutiva: (1: (nombre_archivo: 25.jpg, ruta_archivo: /proyectos_fotos/25.jpg, tipo_archivo: image/jpeg, fecha_subida: 2018-09-15 12:30:00, descripcion: Entrada principal))), 26: (carpeta_ejecutiva: (1: (nombre_archivo: 26.jpg, ruta_archivo: /proyectos_fotos/26.jpg, tipo_archivo: image/jpeg, fecha_subida: 2018-09-15 12:35:00, descripcion: Vista general del proyecto))), 27: (carpeta_ejecutiva: (1: (nombre_archivo: 27.jpg, ruta_archivo: /proyectos_fotos/27.jpg, tipo_archivo: image/jpeg, fecha_subida: 2018-09-15 12:40:00, descripcion: Avance de obra))), 28: (carpeta_ejecutiva: (1: (nombre_archivo: 28.jpg, ruta_archivo: /proyectos_fotos/28.jpg, tipo_archivo: image/jpeg, fecha_subida: 2018-09-15 12:45:00, descripcion: Detalle de construcción))), 29: (carpeta_ejecutiva: (1: (nombre_archivo: 29.jpg, ruta_archivo: /proyectos_fotos/29.jpg, tipo_archivo: image/jpeg, fecha_subida: 2018-09-15 12:50:00, descripcion: Vista lateral))), 30: (carpeta_ejecutiva: (1: (nombre_archivo: 30.jpg, ruta_archivo: /proyectos_fotos/30.jpg, tipo_archivo: image/jpeg, fecha_subida: 2018-09-15 12:55:00, descripcion: Entrada principal))), 31: (carpeta_ejecutiva: (1: (nombre_archivo: 31.jpg, ruta_archivo: /proyectos_fotos/31.jpg, tipo_archivo: image/jpeg, fecha_subida: 2018-09-15 13:00:00, descripcion: Vista general del proyecto))), 32: (carpeta_ejecutiva: (1: (nombre_archivo: 32.jpg, ruta_archivo: /proyectos_fotos/32.jpg, tipo_archivo: image/jpeg, fecha_subida: 2018-09-15 13:05:00, descripcion: Avance de obra))), 33: (carpeta_ejecutiva: (1: (nombre_archivo: 33.jpg, ruta_archivo: /proyectos_fotos/33.jpg, tipo_archivo: image/jpeg, fecha_subida: 2018-09-15 13:10:00, descripcion: Detalle de construcción))), 34: (carpeta_ejecutiva: (1: (nombre_archivo: 34.jpg, ruta_archivo: /proyectos_fotos/34.jpg, tipo_archivo: image/jpeg, fecha_subida: 2018-09-15 13:15:00, descripcion: Vista lateral))), 35: (carpeta_ejecutiva: (1: (nombre_archivo: 35.jpg, ruta_archivo: /proyectos_fotos/35.jpg, tipo_archivo: image/jpeg, fecha_subida: 2018-09-15 13:20:00, descripcion: Entrada principal))), 36: (carpeta_ejecutiva: (1: (nombre_archivo: 36.jpg, ruta_archivo: /proyectos_fotos/36.jpg, tipo_archivo: image/jpeg, fecha_subida: 2018-09-15 13:25:00, descripcion: Vista general del proyecto))), 37: (carpeta_ejecutiva: (1: (nombre_archivo: 37.jpg, ruta_archivo: /proyectos_fotos/37.jpg, tipo_archivo: image/jpeg, fecha_subida: 2018-09-15 13:30:00, descripcion: Avance de obra))), 38: (carpeta_ejecutiva: (1: (nombre_archivo: 38.jpg, ruta_archivo: /proyectos_fotos/38.jpg, tipo_archivo: image/jpeg, fecha_subida: 2018-09-15 13:35:00, descripcion: Detalle de construcción))), 39: (carpeta_ejecutiva: (1: (nombre_archivo: 39.jpg, ruta_archivo: /proyectos_fotos/39.jpg, tipo_archivo: image/jpeg, fecha_subida: 2018-09-15 13:40:00, descripcion: Vista lateral))), 40: (carpeta_ejecutiva: (1: (nombre_archivo: 40.jpg, ruta_archivo: /proyectos_fotos/40.jpg, tipo_archivo: image/jpeg, fecha_subida: 2018-09-15 13:45:00, descripcion: Entrada principal))), 41: (carpeta_ejecutiva: (1: (nombre_archivo: 41.jpg, ruta_archivo: /proyectos_fotos/41.jpg, tipo_archivo: image/jpeg, fecha_subida: 2018-09-15 13:50:00, descripcion: Vista general del proyecto))), 42: (carpeta_ejecutiva: (1: (nombre_archivo: 42.jpg, ruta_archivo: /proyectos_fotos/42.jpg, tipo_archivo: image/jpeg, fecha_subida: 2018-09-15 13:55:00, descripcion: Avance de obra))), 43: (carpeta_ejecutiva: (1: (nombre_archivo: 43.jpg, ruta_archivo: /proyectos_fotos/43.jpg, tipo_archivo: image/jpeg, fecha_subida: 2018-09-15 14:00:00, descripcion: Detalle de construcción))), 44: (carpeta_ejecutiva: (1: (nombre_archivo: 44.jpg, ruta_archivo: /proyectos_fotos/44.jpg, tipo_archivo: image/jpeg, fecha_subida: 2018-09-15 14:05:00, descripcion: Vista lateral))), 45: (carpeta_ejecutiva: (1: (nombre_archivo: 45.jpg, ruta_archivo: /proyectos_fotos/45.jpg, tipo_archivo: image/jpeg, fecha_subida: 2018-09-15 14:10:00, descripcion: Entrada principal))), 46: (carpeta_ejecutiva: (1: (nombre_archivo: 46.jpg, ruta_archivo: /proyectos_fotos/46.jpg, tipo_archivo: image/jpeg, fecha_subida: 2018-09-15 14:15:00, descripcion: Vista general del proyecto))), 47: (carpeta_ejecutiva: (1: (nombre_archivo: 47.jpg, ruta_archivo: /proyectos_fotos/47.jpg, tipo_archivo: image/jpeg, fecha_subida: 2018-09-15 14:20:00, descripcion: Avance de obra))), 48: (carpeta_ejecutiva: (1: (nombre_archivo: 48.jpg, ruta_archivo: /proyectos_fotos/48.jpg, tipo_archivo: image/jpeg, fecha_subida: 2018-09-15 14:25:00, descripcion: Detalle de construcción))), 49: (carpeta_ejecutiva: (1: (nombre_archivo: 49.jpg, ruta_archivo: /proyectos_fotos/49.jpg, tipo_archivo: image/jpeg, fecha_subida: 2018-09-15 14:30:00, descripcion: Vista lateral))), 50: (carpeta_ejecutiva: (1: (nombre_archivo: 50.jpg, ruta_archivo: /proyectos_fotos/50.jpg, tipo_archivo: image/jpeg, fecha_subida: 2018-09-15 14:35:00, descripcion: Entrada principal)))	1 - Ejecución	Validado avances
2018	3	0C51518001000824	Proyectos de Inversión	400 000.00	(01) Ingresos_recursos 2018, (040) 33 - Aportaciones para Entidades Federativas y Municipios(4), (P-BCS-C-5 - CONVENIO 01 - Aportación BCS/SEC 8 - Aportación BCS/SEC 11)	Rehabilitación De Canchas Para Usos Múltiples	3 Baja California Sur	1 La Paz	Proyectos de Inversión en Mantenimiento	Otros	Sin clasificación	Dirección de Obras Públicas y Desarrollo Urbano	FAMUM2017/3	N	0	2	923	(metas1: (cantidad_medida: 2 Cancha, meta1: (meta_medida: 2.00)))	3	(ubicacion: (ubicacion_1: (latitud: 24.1426, longitud: -110.3128, localidad: 0, municipio: 0, estado: 3, pais: 0, calle: , numero: , colonia: , codigo_postal: , referencia:)))	15/08/2017	01/12/2017	400,000.00	399,999.98	399,999.98	399,999.98	399,999.98	(contrato1: (tipo_obra: Mantenimiento, numero_contrato: MUN/DGP-MUN/008/2017, descripcion: REHABILITACIÓN DE CANCHAS PARA USOS MÚLTIPLES, proveedor_contratista: CONSTRUCTORA DEL SUR, SA DE CV, monto: 399999.98, observaciones:)	1 - Ejecución (avance: 0.00)	(1: (carpeta_ejecutiva: (1: (nombre_archivo: 1.jpg, ruta_archivo: /proyectos_fotos/1.jpg, tipo_archivo: image/jpeg, fecha_subida: 2018-09-15 10:30:00, descripcion: Vista general del proyecto))), 2: (carpeta_ejecutiva: (1: (nombre_archivo: 2.jpg, ruta_archivo: /proyectos_fotos/2.jpg, tipo_archivo: image/jpeg, fecha_subida: 2018-09-15 10:35:00, descripcion: Avance de obra))), 3: (carpeta_ejecutiva: (1: (nombre_archivo: 3.jpg, ruta_archivo: /proyectos_fotos/3.jpg, tipo_archivo: image/jpeg, fecha_subida: 2018-09-15 10:40:00, descripcion: Detalle de construcción))), 4: (carpeta_ejecutiva: (1: (nombre_archivo: 4.jpg, ruta_archivo: /proyectos_fotos/4.jpg, tipo_archivo: image/jpeg, fecha_subida: 2018-09-15 10:45:00, descripcion: Vista lateral))), 5: (carpeta_ejecutiva: (1: (nombre_archivo: 5.jpg, ruta_archivo: /proyectos_fotos/5.jpg, tipo_archivo: image/jpeg, fecha_subida: 2018-09-15 10:50:00, descripcion: Entrada principal))), 6: (carpeta_ejecutiva: (1: (nombre_archivo: 6.jpg, ruta_archivo: /proyectos_fotos/6.jpg, tipo_archivo: image/jpeg, fecha_subida: 2018-09-15 10:55:00, descripcion: Vista general del proyecto))), 7: (carpeta_ejecutiva: (1: (nombre_archivo: 7.jpg, ruta_archivo: /proyectos_fotos/7.jpg, tipo_archivo: image/jpeg, fecha_subida: 2018-09-15 11:00:00, descripcion: Avance de obra))), 8: (carpeta_ejecutiva: (1: (nombre_archivo: 8.jpg, ruta_archivo: /proyectos_fotos/8.jpg, tipo_archivo: image/jpeg, fecha_subida: 2018-09-15 11:05:00, descripcion: Detalle de construcción))), 9: (carpeta_ejecutiva: (1: (nombre_archivo: 9.jpg, ruta_archivo: /proyectos_fotos/9.jpg, tipo_archivo: image/jpeg, fecha_subida: 2018-09-15 11:10:00, descripcion: Vista lateral))), 10: (carpeta_ejecutiva: (1: (nombre_archivo: 10.jpg, ruta_archivo: /proyectos_fotos/10.jpg, tipo_archivo: image/jpeg, fecha_subida: 2018-09-15 11:15:00, descripcion: Entrada principal))), 11: (carpeta_ejecutiva: (1: (nombre_archivo: 11.jpg, ruta_archivo: /proyectos_fotos/11.jpg, tipo_archivo: image/jpeg, fecha_subida: 2018-09-15 11:20:00, descripcion: Vista general del proyecto))), 12: (carpeta_ejecutiva: (1: (nombre_archivo: 12.jpg, ruta_archivo: /proyectos_fotos/12.jpg, tipo_archivo: image/jpeg, fecha_subida: 2018-09-15 11:25:00, descripcion: Avance de obra))), 13: (carpeta_ejecutiva: (1: (nombre_archivo: 13.jpg, ruta_archivo: /proyectos_fotos/13.jpg, tipo_archivo: image/jpeg, fecha_subida: 2018-09-15 11:30:00, descripcion: Detalle de construcción))), 14: (carpeta_ejecutiva: (1: (nombre_archivo: 14.jpg, ruta_archivo: /proyectos_fotos/14.jpg, tipo_archivo: image/jpeg, fecha_subida: 2018-09-15 11:35:00, descripcion: Vista lateral))), 15: (carpeta_ejecutiva: (1: (nombre_archivo: 15.jpg, ruta_archivo: /proyectos_fotos/15.jpg, tipo_archivo: image/jpeg, fecha_subida: 2018-09-15 11:40:00, descripcion: Entrada principal))), 16: (carpeta_ejecutiva: (1: (nombre_archivo: 16.jpg, ruta_archivo: /proyectos_fotos/16.jpg, tipo_archivo: image/jpeg, fecha_subida: 2018-09-15 11:45:00, descripcion: Vista general del proyecto))), 17: (carpeta_ejecutiva: (1: (nombre_archivo: 17.jpg, ruta_archivo: /proyectos_fotos/17.jpg, tipo_archivo: image/jpeg, fecha_subida: 2018-09-15 11:50:00, descripcion: Avance de obra))), 18: (carpeta_ejecutiva: (1: (nombre_archivo: 18.jpg, ruta_archivo: /proyectos_fotos/18.jpg, tipo_archivo: image/jpeg, fecha_subida: 2018-09-15 11:55:00, descripcion: Detalle de construcción))), 19: (carpeta_ejecutiva: (1: (nombre_archivo: 19.jpg, ruta_archivo: /proyectos_fotos/19.jpg, tipo_archivo: image/jpeg, fecha_subida: 2018-09-15 12:00:00, descripcion: Vista lateral))), 20: (carpeta_ejecutiva: (1: (nombre_archivo: 20.jpg, ruta_archivo: /proyectos_fotos/20.jpg, tipo_archivo: image/jpeg, fecha_subida: 2018-09-15 12:05:00, descripcion: Entrada principal))), 21: (carpeta_ejecutiva: (1: (nombre_archivo: 21.jpg, ruta_archivo: /proyectos_fotos/21.jpg, tipo_archivo: image/jpeg, fecha_subida: 2018-09-15 12:10:00, descripcion: Vista general del proyecto))), 22: (carpeta_ejecutiva: (1: (nombre_archivo: 22.jpg, ruta_archivo: /proyectos_fotos/22.jpg, tipo_archivo: image/jpeg, fecha_subida: 2018-09-15 12:15:00, descripcion: Avance de obra))), 23: (carpeta_ejecutiva: (1: (nombre_archivo: 23.jpg, ruta_archivo: /proyectos_fotos/23.jpg, tipo_archivo: image/jpeg, fecha_subida: 2018-09-15 12:20:00, descripcion: Detalle de construcción))), 24: (carpeta_ejecutiva: (1: (nombre_archivo: 24.jpg, ruta_archivo: /proyectos_fotos/24.jpg, tipo_archivo: image/jpeg, fecha_subida: 2018-09-15 12:25:00, descripcion: Vista lateral))), 25: (carpeta_ejecutiva: (1: (nombre_archivo

GOBIERNO DE BAJA CALIFORNIA SUR
SECRETARIA DE FINANZAS Y ADMINISTRACIÓN
DIRECCIÓN DE CONTABILIDAD

Informe sobre Ejercicio, Destino y Resultados de los Recursos Federales Transferidos a las Entidades Federativas y Municipios
Gestión de Proyectos
Ciclo Reportado: 2014
Periodo Reportado : Tercer Trimestre

CICLO	TRIMESTRE	FOLIO	CATEGORIA	MONTO GLOBAL APROBADO	FUENTES FINANCIAMIENTO	NOMBRE	ESTADO	MUNICIPIO	TIPO PROGRAMA PROYECTO	CLASIFICACION	SUBCLASIFICACION	INSTITUCION EJECUTORA	NUMERO PROYECTO	POBLACION BENEFICIADA	MUJERES	HOMBRES	BENEFICIARIOS	METAS	TIPO GEORREFERENCIA	GEOREFERENCIAS	FECHA INICIO	FECHA TERMINO	RECAUDADO	COMPROMETIDO	DEVENGADO	EJERCIDO	PAGADO	CONTRATOS	AVANCES FISICOS	CARPETA	FOTOS	ESTATUS	FLUJO
[illegible]	3	[illegible]	[illegible]	[illegible]	[illegible]	[illegible]	[illegible]	[illegible]	[illegible]	[illegible]	[illegible]	[illegible]	[illegible]	N	0	0	[illegible]	[illegible]	1	[illegible]	[illegible]	01/11/2017	[illegible]	[illegible]	[illegible]	[illegible]	[illegible]	[illegible]	[illegible]	[illegible]	4 - Ejecución	[illegible]
[illegible]	3	[illegible]	[illegible]	[illegible]	[illegible]	[illegible]	[illegible]	[illegible]	[illegible]	[illegible]	Sin identificar	DIRECCION GENERAL DE OBRAS PUBLICAS Y [illegible]	FMUN20173	N	0	0	1799	[illegible]	1	[illegible]	04/07/2017	[illegible]	[illegible]	[illegible]	[illegible]	[illegible]	[illegible]	[illegible]	[illegible]	[illegible]	4 - Ejecución	[illegible]
[illegible]	3	[illegible]	[illegible]	[illegible]	[illegible]	[illegible]	[illegible]	[illegible]	Otros programas de inversión	Otros programas	Sin identificar	[illegible] GENERAL DE OBRAS PUBLICAS Y [illegible]	FMUN20173	N	3	1	004	[illegible]	1	[illegible]	[illegible]	01/12/2017	[illegible]	[illegible]	[illegible]	[illegible]	[illegible]	[illegible]	[illegible]	[illegible]	1 - Ejecución	[illegible]
[illegible]	3	[illegible]	[illegible]	32,000,000.00	[illegible]	[illegible]	[illegible]	[illegible]	Apoyos de inversión de diferentes tipos	Otros programas	Transferencias	DIRECCION GENERAL DE [illegible] OBRAS PUBLICAS Y [illegible]	FMPE20174S	N	0	0	[illegible]	[illegible]	1	[illegible]	06/07/2017	[illegible]	[illegible]	[illegible]	[illegible]	[illegible]	[illegible]	[illegible]	[illegible]	[illegible]	1 - Ejecución	[illegible]
[illegible]	3	[illegible]	[illegible]	[illegible]	[illegible]	Construcción De [illegible]	[illegible]	[illegible]	Otros programas de inversión	Hab. 4 del	Sin identificar	DIRECCION GENERAL DE OBRAS PUBLICAS Y [illegible]	FMUN20169	N	0	0	[illegible]	[illegible]	1	[illegible]	17/06/2017	01/11/2017	[illegible]	[illegible]	[illegible]	[illegible]	[illegible]	[illegible]	[illegible]	[illegible]	1 - Ejecución	[illegible]
[illegible]	3	[illegible]	[illegible]	[illegible]	[illegible]	Rehabilitación De [illegible]	[illegible]	[illegible]	Otros programas de inversión	Hab. 4 del	Sin identificar	[illegible] GENERAL DE OBRAS PUBLICAS Y [illegible]	FMUN20165	N	0	0	[illegible]	[illegible]	1	[illegible]	01/06/2017	01/11/2017	[illegible]	[illegible]	[illegible]	[illegible]	[illegible]	[illegible]	[illegible]	[illegible]	1 - Ejecución	[illegible]
[illegible]	3	[illegible]	[illegible]	[illegible]	[illegible]	Pavimentación [illegible]	[illegible]	[illegible]	Otros programas	Otros programas	[illegible]	[illegible] GENERAL DE OBRAS PUBLICAS Y [illegible]	FMUN20165	N	0	0	[illegible]	[illegible]	1	[illegible]	01/06/2017	[illegible]	[illegible]	[illegible]	[illegible]	[illegible]	[illegible]	[illegible]	[illegible]	[illegible]	1 - Ejecución	[illegible]

GOBIERNO DE BAJA CALIFORNIA SUR
SECRETARIA DE FINANZAS Y ADMINISTRACIÓN
DIRECCIÓN DE CONTABILIDAD

Informe sobre Ejercicio, Destino y Resultados de los Recursos Federales Transferidos a Las Entidades Federativas y Municipios
Gestión de Proyectos
Ejcio Reportado: 2018
Periodo Reportado : Tercer Trimestre

CICLO	TRIMESTRE	FOLIO	CATEGORIA	MONTO GLOBAL APROBADO	FUENTES FINANCIAMIENTO	NOMBRE	ESTADO	MUNICIPIO	TIPO PROGRAMA PROYECTO	CLASIFICACION	SUBCLASIFICACION	INSTITUCION EJECUTORA	NUMERO PROYECTO	POBLACION BENEFICIADA	MUJERES	HOMBRES	BENEFICIARIOS	METAS	TIPO GEOREFERENCIA	GEOREFERENCIAS	FECHA INICIO	FECHA TERMINO	RECAUDADO	COMPROMETIDO	DEVENGADO	EJERCIDO	PAGADO	CONTRATOS	AVANCES FISICOS	CARPETA FOTOS	ESTATUS	FLUJO
[illegible]	3	6C51757010005F796	Proyecto de Inversión	Mxn [illegible]	[illegible]	Parque Urbano Chametla	3 Baja California Sur	3 La Paz	[illegible] de Infraestructura	[illegible]	[illegible]	[illegible]	FAMUM2018A	N	0	0	39'[illegible]	[illegible]	1	[illegible]	11/06/2017	01/11/2017	[illegible]	[illegible]	[illegible]	[illegible]	[illegible]	[illegible]	[illegible]	[illegible]	[illegible]
20[illegible]	3	6C51828010101075472	[illegible]	[illegible]	[illegible]	[illegible]	[illegible]	[illegible]	Proyectos de Infraestructura Agua	[illegible]	[illegible]	[illegible]	[illegible]	[illegible]	[illegible]	[illegible]	28 Proyectos	[illegible]	1	[illegible]	30/05/2018	01/12/2018	[illegible]	[illegible]	[illegible]	[illegible]	[illegible]	[illegible]	[illegible]	[illegible]	[illegible]
20[illegible]	3	6C51828010101001944	[illegible]	[illegible]	[illegible]	[illegible]	3 Baja California [illegible]	3 [illegible]	[illegible] Infraestructura Social	Agua	Sin identificar	[illegible]	81PM	N	0	0	0	[illegible]	1	[illegible]	30/06/2018	30/11/2018	[illegible]	[illegible]	[illegible]	[illegible]	[illegible]	[illegible]	[illegible]	[illegible]	[illegible]
20[illegible]	3	6C51828010101001944	Proyecto de Inversión	[illegible]	[illegible]	Construcción de Almacenamiento de Agua en Tres Vertientes	3 Baja California Sur	3 La Paz	Proyectos de Infraestructura Agua	Agua	Sin identificar	MUNICIPIO DE LOS CABOS	[illegible]	N	0	0	M	[illegible]	1	[illegible]	30/06/2018	30/[illegible]	[illegible]	[illegible]	[illegible]	[illegible]	[illegible]	[illegible]	[illegible]	[illegible]	[illegible]
20[illegible]	3	[illegible]	Proyecto de Inversión	Mxn [illegible]	[illegible]	Parque Las Flores	3 Baja California Sur	3 La Paz	Otros	Otros	Otros	[illegible]	FAMUM2018[illegible]	N	0	0	[illegible]	[illegible]	1	[illegible]	28/08/2017	01/11/2017	[illegible]	[illegible]	[illegible]	[illegible]	[illegible]	[illegible]	[illegible]	[illegible]	[illegible]
20[illegible]	3	[illegible]	Proyecto de Inversión	Mxn [illegible]	[illegible]	Infraestructura Turística	3 Baja California Sur	3 La Paz	[illegible]	[illegible]	[illegible]	[illegible]	FAMUM2018[illegible]	[illegible]	[illegible]	[illegible]	[illegible]	[illegible]	1	[illegible]	16/01/2018	01/02/2018	[illegible]	[illegible]	[illegible]	[illegible]	[illegible]	[illegible]	[illegible]	[illegible]	[illegible]

GOBIERNO DE BAJA CALIFORNIA SUR
SECRETARIA DE FINANZAS Y ADMINISTRACIÓN
DIRECCIÓN DE CONTABILIDAD

Informe sobre Ejercicio, Destino y Resultados de los Recursos Federales Transferidos a las Entidades Federativas y Municipios
Gestión de Proyectos
Ciclo Reportado: 2018
Periodo Reportado : Tercer Trimestre

CICLO	TRIMESTRE	FOLIO	CATEGORIA	MONTO GLOBAL APROBADO	FUENTES FINANCIAMIENTO	NOMBRE	ESTADO	MUNICIPIO	TIPO PROGRAMA PROYECTO	CLASIFICACION	SUBCLASIFICACION	INSTITUCION EJECUTORA	NUMERO PROYECTO	POBLACION BENEFICIADA	MUJERES	HOMBRES	BENEFICIARIOS	METAS	TIPO GEOREFERENCIA	GEOREFERENCIAS	FECHA INICIO	FECHA TERMINO	RECAUDADO	COMPROMETIDO	DEVENGADO	EJERCIDO	PAGADO	CONTRATOS	AVANCES FISICOS	CARPETA FOTOS	ESTATUS	FOLIO
[illegible]	[illegible]	[illegible]	[illegible]	[illegible]	[illegible]	[illegible]	[illegible]	[illegible]	[illegible]	[illegible]	[illegible]	[illegible]	[illegible]	[illegible]	[illegible]	[illegible]	[illegible]	[illegible]	[illegible]	[illegible]	[illegible]	[illegible]	[illegible]	[illegible]	[illegible]	[illegible]	[illegible]	[illegible]	[illegible]	[illegible]	[illegible]	[illegible]
[illegible]	[illegible]	[illegible]	[illegible]	[illegible]	[illegible]	[illegible]	[illegible]	[illegible]	[illegible]	[illegible]	[illegible]	[illegible]	[illegible]	[illegible]	[illegible]	[illegible]	[illegible]	[illegible]	[illegible]	[illegible]	[illegible]	[illegible]	[illegible]	[illegible]	[illegible]	[illegible]	[illegible]	[illegible]	[illegible]	[illegible]	[illegible]	[illegible]
[illegible]	[illegible]	[illegible]	[illegible]	[illegible]	[illegible]	[illegible]	[illegible]	[illegible]	[illegible]	[illegible]	[illegible]	[illegible]	[illegible]	[illegible]	[illegible]	[illegible]	[illegible]	[illegible]	[illegible]	[illegible]	[illegible]	[illegible]	[illegible]	[illegible]	[illegible]	[illegible]	[illegible]	[illegible]	[illegible]	[illegible]	[illegible]	[illegible]
[illegible]	[illegible]	[illegible]	[illegible]	[illegible]	[illegible]	[illegible]	[illegible]	[illegible]	[illegible]	[illegible]	[illegible]	[illegible]	[illegible]	[illegible]	[illegible]	[illegible]	[illegible]	[illegible]	[illegible]	[illegible]	[illegible]	[illegible]	[illegible]	[illegible]	[illegible]	[illegible]	[illegible]	[illegible]	[illegible]	[illegible]	[illegible]	[illegible]
[illegible]	[illegible]	[illegible]	[illegible]	[illegible]	[illegible]	[illegible]	[illegible]	[illegible]	[illegible]	[illegible]	[illegible]	[illegible]	[illegible]	[illegible]	[illegible]	[illegible]	[illegible]	[illegible]	[illegible]	[illegible]	[illegible]	[illegible]	[illegible]	[illegible]	[illegible]	[illegible]	[illegible]	[illegible]	[illegible]	[illegible]	[illegible]	[illegible]

Informe sobre Ejercicio, Destino y Resultados de los Recursos Federales Transferidos a las Entidades Federativas y Municipios
Gestión de Proyectos
Ciclo Reportado: 2018
Periodo Reportado : Tercer Trimestre

CICLO	TRIMESTRE	FONDO	CATEGORIA	MONTO GLOBAL APROBADO	FUENTES FINANCIAMIENTO	NOMBRE	ESTADO	MUNICIPIO	TIPO PROGRAMA/ PROYECTO	CLASIFICACION	SUBCLASIFICACION	INSTITUCION EJECUTORA	NUMERO PROYECTO	POBLACION BENEFICIADA	MUJERES	HOMBRES	BENEFICIARIOS	METAS	TIPO GEORREFERENCIA	GEOREFERENCIAS	FECHA INICIO	FECHA TERMINO	RECAUDADO	COMPROMETIDO	DEVENGADO	EJERCIDO	PAGADO	CONTRATOS	AVANCES FISICOS	CARPETA FOTOS	ESTATUS	FLUJO
[illegible]	3	[illegible]	[illegible]	[illegible]	[illegible]	[illegible]	3 Baja California Sur	3 Los Cabos	[illegible]	Agua y saneamiento	Sin clasificar	MUNICIPIO DE LOS CABOS	45649	N	0	0	31	[illegible]	1	[illegible]	29/06/2018	30/11/2018	360,000.00	358,584.00	358,584.00	358,584.00	358,584.00	[illegible]	1	[illegible]	1 - Ejecución	Validado avances
[illegible]	3	[illegible]	[illegible]	[illegible]	[illegible]	Rehabilitación Dren El Pescadero	3 Baja California Sur	3 La Paz	[illegible] Mantenimiento	Drenaje y saneamiento	Sin clasificar	OBRAS PUBLICAS Y ASENTAMIENTO [illegible]	PAY1320004	N	0	0	40,281	[illegible]	1	[illegible]	08/08/2018	01/10/2018	500,000.00	500,364.00	462,750.00	462,750.00	462,750.00	[illegible]	1	[illegible]	1 - Ejecución	Validado avances
[illegible]	3	[illegible]	[illegible]	1,900,000.00	[illegible]	Rehabilitación Dren [illegible]	3 Baja California Sur	3 La Paz	Obras [illegible]	Drenaje y saneamiento	Sin clasificar	OBRAS PUBLICAS Y ASENTAMIENTO [illegible]	PAM120162 0	N	0	0	40,281	[illegible]	1	[illegible]	01/09/2016	8_/10/20_8	1,500,000.00	1,499,300.00	1,499,300.00	1,499,300.00	1,499,300.00	[illegible]	1	[illegible]	1 - Ejecución	Validado avances
[illegible]	3	[illegible]	[illegible]	[illegible]	[illegible]	Rehabilitación De la Obras Publicas Diversas	3 Baja California Sur	3 La Paz	[illegible]	Drenaje y saneamiento	Sin clasificar	OBRAS PUBLICAS [illegible]	6a2p20160[illegible]	N	0	0	0.31[illegible]	[illegible]	1	[illegible]	12/01/2017	01/07/2017	[illegible]	[illegible]	0.00	0.00	0.00	[illegible]	[illegible]	[illegible]	4 - Ejecución	Validado avances
[illegible]	3	[illegible]	[illegible]	[illegible]	[illegible]	[illegible]	3 Baja California Sur	3 La Paz	[illegible]	Drenaje y saneamiento	Sin clasificar	OBRAS PUBLICAS [illegible]	RAZ2017007	N	0	0	11567.[illegible]	[illegible]	1	[illegible]	[illegible]	01/07/2017	[illegible]	2,498,300.00	0.00	0.00	0.00	[illegible]	[illegible]	[illegible]	1 - Ejecución	Validado avances
[illegible]	3	[illegible]	[illegible]	[illegible]	[illegible]	[illegible]	3 Baja California Sur	3 La Paz	Proyecto de [illegible]	Drenaje y saneamiento	Sin clasificar	OBRAS PUBLICAS [illegible]	RA1820016	N	0	0	12.[illegible]	[illegible]	1	[illegible]	[illegible]	01/07/2017	[illegible]	[illegible]	0.00	0.00	0.00	[illegible]	[illegible]	[illegible]	1 - Ejecución	Validado avances
[illegible]	3	[illegible]	[illegible]	[illegible]	[illegible]	Rehabilitación Dren [illegible]	3 Baja California Sur	3 La Paz	Proyecto de [illegible]	Drenaje y saneamiento	Sin clasificar	DIRECCION [illegible] OBRAS PUBLICAS Y ASENTAMIENTO [illegible]	RAZ2017008	N	0	0	2,47[illegible]	[illegible]	1	[illegible]	12/01/2017	0_/0_/2017	1,300,000.00	1,298,799.00	0.00	0.00	0.00	[illegible]	[illegible]	[illegible]	4 - Ejecución	Validado avances

Informe sobre Ejercicio, Destino y Resultados de los Recursos Federales Transferidos a las Entidades Federativas y Municipios

Gestion de Proyectos

Ciclo Reportado: 2018

Fecha(s) Reportado : Tercer Trimestre

CICLO	TRIMESTRE	FOLIO	CATEGORIA	MONTO GLOBAL APROBADO	FUENTES FINANCIAMIENTO	NOMBRE	ESTADO	MUNICIPIO	TIPO PROGRAMA/ PROYECTO	CLASIFICACION	SUBCLASIFICACION	INSTITUCION EJECUTORA	NUMERO PROYECTO	POBLACION BENEFICIADA	MUJERES	HOMBRES	BENEFICIARIOS	METAS	TIPO GEOREFERENCIA	GEOREFERENCIAS	FECHA INICIO	FECHA TERMINO	RECAUDADO	COMPROMETIDO	DEVENGADO	EJERCIDO	PAGADO	CONTRATOS	AVANCES FISICOS	CARPETA FOTOS	ESTATUS	FLUJO
2018	3	[illegible]	Proyectos de Inversion	$ 300,000.00	(FI): Ciclo_recursos:2018, ramo:23, modalidad:U, prog_pres:128, tipo_recurso:FEDERALES (APORTACIONES, SUBSIDIOS Y CONVENIOS), monto:2000000.0, mes_ejerc:a20180331	Rehabilitación De Parque Público En La Colonia Nuevo Pueblo	[illegible]	[illegible]	Proyectos de Infraestructura Social	Directa	Equipamiento	[illegible] DE OBRAS PUBLICAS Y [illegible]	RAM1707161	N	0	0	123781	[illegible]	1	[illegible]	12/01/2017	01/07/2017	$ 300,000.00	$ 999,961.00	$.00	$.00	$.00	[illegible]		[illegible]	1 - Ejecución	[illegible]
2018	3	[illegible]	Proyectos de Inversion	$ 800,000.00	[illegible], ramo:23, modalidad:U, prog_pres:128, tipo_recurso:FEDERALES (APORTACIONES, SUBSIDIOS Y CONVENIOS), monto:800000.0, mes_ejerc:a20180331	[illegible]	[illegible]	La Paz	Proyectos de equipamiento e infraestructura social	Directa	Equipamiento	[illegible]	[illegible]	N	0	0	0	[illegible]	1	[illegible]	01/01/2017	01/07/2017	$ 800,000.00	$ 999,961.00	$.00	$.00	$.00	[illegible]		[illegible]	1 - Ejecución	Validado
2018	3	[illegible]	Proyectos de Inversion	$ 1,200,000.00	[illegible], ramo:23, modalidad:U, prog_pres:128, tipo_recurso:FEDERALES (APORTACIONES, SUBSIDIOS Y CONVENIOS), monto:1200000.0, mes_ejerc:a20180331	Rehabilitación De Parque Público En La Colonia Nuevo Pueblo	Baja California Sur	La Paz	Proyectos de equipamiento e infraestructura social	Directa	Equipamiento	[illegible] DE OBRAS PUBLICAS Y [illegible]	RAM1707161	N	0	0	123781	[illegible]	1	[illegible]	01/01/2017	01/07/2017	$ 1,200,000.00	$ 999,961.00	$.00	$.00	$.00	[illegible]		[illegible]	1 - Ejecución	Validado
2018	3	[illegible]	Proyectos de Inversion	$ 1,500,000.00	[illegible], ramo:23, modalidad:U, prog_pres:128, tipo_recurso:FEDERALES (APORTACIONES, SUBSIDIOS Y CONVENIOS), monto:1500000.0, mes_ejerc:a20180331	Construcción De Domos Para Personas En Situación De Calle	Baja California Sur	La Paz	Otros proyectos de inversión	Directa	Equipamiento	OBRAS PUBLICAS MUNICIPALES	PORE201701	N	0	0	0	[illegible]	1	[illegible]	01/12/2017	01/02/2018	$ 1,500,000.00	$ 1,499,961.00	$ 1,499,961.00	$ 1,499,961.00	$ 1,499,961.00	[illegible]		[illegible]	1 - Ejecución	Validado
2018	3	[illegible]	Proyectos de Inversion	$ 1,500,000.00	[illegible], ramo:23, modalidad:U, prog_pres:128, tipo_recurso:FEDERALES (APORTACIONES, SUBSIDIOS Y CONVENIOS), monto:1500000.0, mes_ejerc:a20180331	Construcción De Domos Para Personas En Situación De Calle	Baja California Sur	La Paz	Otros proyectos de inversión	Directa	Equipamiento	OBRAS PUBLICAS MUNICIPALES	PORE201702	N	0	0	0	[illegible]	1	[illegible]	01/12/2017	01/02/2018	$ 1,500,000.00	$ 1,499,961.00	$ 1,499,961.00	$ 1,499,961.00	$ 1,499,961.00	[illegible]		[illegible]	1 - Ejecución	Validado
2018	3	[illegible]	Proyectos de Inversion	$ 300,000.00	[illegible], ramo:23, modalidad:U, prog_pres:128, tipo_recurso:FEDERALES (APORTACIONES, SUBSIDIOS Y CONVENIOS), monto:300000.0, mes_ejerc:a20180331	Rehabilitación De Parque Público En La Colonia Nuevo Pueblo	Baja California Sur	La Paz	Mejoramiento de vivienda	Directa	Equipamiento	[illegible]	3025	N	0	0	0	[illegible]	1	[illegible]	01/01/2017	31/12/2017	$ 300,000.00	$ 299,961.00	$ 299,961.00	$ 299,961.00	$ 299,961.00	[illegible]		[illegible]	1 - Ejecución	Validado
2018	3	[illegible]	Proyectos de Inversion	$ 1,500,000.00	[illegible], ramo:23, modalidad:U, prog_pres:128, tipo_recurso:FEDERALES (APORTACIONES, SUBSIDIOS Y CONVENIOS), monto:1500000.0, mes_ejerc:a20180331	Rehabilitación De Parque Público En La Colonia Nuevo Pueblo	Baja California Sur	La Paz	Mejoramiento de vivienda	Directa	Equipamiento	[illegible]	3025	N	0	0	0	[illegible]	1	[illegible]	01/01/2017	31/12/2017	$ 1,500,000.00	$ 1,499,961.00	$ 1,499,961.00	$ 1,499,961.00	$ 1,499,961.00	[illegible]		[illegible]	1 - Ejecución	Validado

GOBIERNO DE BAJA CALIFORNIA SUR
SECRETARÍA DE FINANZAS Y ADMINISTRACIÓN
DIRECCIÓN DE CONTABILIDAD

Informe sobre Ejercicio, Destino y Resultados de los Recursos Federales Transferidos a las Entidades Federativas y Municipios
Gestión de Proyectos
Ciclo Reportado: 2018
Periodo Reportado : Tercer Trimestre

CICLO	TRIMESTRE	FOLIO	CATEGORIA	MONTO GLOBAL AUTORIZADO	FUENTES FINANCIAMIENTO	NOMBRE	ESTADO	MUNICIPIO	TIPO PROGRAMA PROYECTO	CLASIFICACION	SUBCLASIFICACION	INSTITUCION EJECUTORA	NUMERO PROYECTO	POBLACION BENEFICIADA	MUJERES	HOMBRES	BENEFICIARIOS	METAS	GEOREFERENCIAS	FECHA INICIO	FECHA TERMINO	RECAUDADO	COMPROMETIDO	DEVENGADO	EJERCIDO	PAGADO	CONTRATOS	AVANCES FISICOS	CARPETA FOTOS	ESTATUS	FLUJO
2018	3	SCG1707040041258	Proyectos de Inversión	1,910,000.00	3 - Recursos Estatales	Infraestructura Municipio De La Paz De Baja California Sur	3 - Baja California Sur	3 - La Paz	Sin tipo de programa o proyecto	Obras Públicas	Obras Públicas	202	N	0	0	0	1	1	1	02/01/2017	31/12/2017	7,193,000.00	0.00	0.00	0.00	0.00	Sin contratos ligados en el sistema			1 - Ejecución	Validado en origen
2018	3	SCG1707040041561	Proyectos de Inversión	1,200,000.00	3 - Recursos Estatales	Programa De Empleo Temporal Municipio De La Paz	3 - Baja California Sur	3 - La Paz	Sin tipo de programa o proyecto	Otros Proyectos	Sin clasificar	202	N	7	7	0	1	1	1	01/01/2017	31/12/2017	7,000,000.00	0.00	0.00	0.00	0.00	Sin contratos ligados en el sistema			1 - Ejecución	Validado en origen
2018	3	SCG1707040041561	Proyectos de Inversión	3,900,000.00	3 - Recursos Estatales	Programa De Empleo Temporal Municipio De La Paz	3 - Baja California Sur	3 - La Paz	Sin tipo de programa o proyecto	Otros Proyectos	Sin clasificar	202	N	0	0	0	1	1	1	01/01/2017	31/12/2017	3,900

GOBIERNO DE BAJA CALIFORNIA SUR
SECRETARIA DE FINANZAS Y ADMINISTRACIÓN
DIRECCIÓN DE CONTABILIDAD

Informe sobre Ejercicio, Destino y Resultados de los Recursos Federales Transferidos a las Entidades Federativas y Municipios
Gestión de Proyectos
Ciclo Reportado: 2018
Periodo Reportado: Tercer Trimestre

CICLO	TRIMESTRE	FOLIO	CATEGORIA	MONTO GLOBAL APROBADO	FUENTES FINANCIAMIENTO	NOMBRE	ESTADO	MUNICIPIO	TIPO PROGRAMA PROYECTO	CLASIFICACION	SUBCLASIFICACION	INSTITUCION EJECUTORA	NUMERO PROYECTO	POBLACION BENEFICIADA	MUJERES	HOMBRES	BENEFICIARIOS	METAS	TIPO GEORREFERENCIA	GEORREFERENCIAS	FECHA INICIO	FECHA TERMINO	EJECUTADO	COMPROMETIDO	DEVENGADO	EJERCIDO	PAGADO	CONTRATOS	AVANCES FISICOS	CARPETA FOTOS	ESTATUS	FLUJO
[illegible]	3	[illegible]	[illegible]	[illegible]	[illegible]	[illegible]	[illegible] Sur	[illegible]	[illegible]	[illegible]	[illegible]	[illegible]	[illegible]	N	0	0	115	[illegible]	1	[illegible]	04/07/2016	01/09/2016	$ 749 604.00	$ 749 604.00	$ 280,342.94	$ 280,342.94	$ 280,342.94	[illegible]	[illegible]		4 - Ejecución	Validado - Registrado - avances
2018	3	[illegible]	[illegible]	[illegible]	[illegible]	[illegible]	[illegible] California Sur	[illegible]	[illegible]	Educación	Infraestructura	IEBCS	16115	N	0	0	134	[illegible]	1	[illegible]	01/08/2016	30/10/2016	$ 686,645.52	$ 686,645.52	$ 686,645.52	$ 686,645.52	$ 686,645.52	[illegible]	[illegible]		4 - Ejecución	Validado - Registrado - avances
2018	3	[illegible]	[illegible]	$ 2,300,000.00	[illegible]	[illegible] MELCHOR [illegible]	[illegible] Sur	[illegible]	[illegible]	[illegible]	[illegible]	[illegible]	[illegible]	N	4	0	24	[illegible]	3	[illegible]	04/07/2016	01/10/2016	$ 839,520.00	$ 839,520.00	$ 839,520.00	$ 839,520.00	$ 839,520.00	[illegible]	[illegible]		4 - Ejecución	Validado - Registrado - avances
2018	3	[illegible]	[illegible]	$ 150,000.00	[illegible]	[illegible]	[illegible] Sur	[illegible]	[illegible]	[illegible]	[illegible]	[illegible]	18141	N	2	0	4	[illegible]	1	[illegible]	10/08/2016	06/11/2016	$ 150,000.00	$ 149,999.94	$ 149,999.94	$ 149,999.94	$ 149,999.94	[illegible]	[illegible]		4 - Ejecución	Validado - Registrado - avances
2018	1	[illegible]	[illegible]	$ 1,400,000.00	[illegible]	IEBCS	[illegible] Sur	[illegible]	[illegible]	[illegible]	[illegible]	[illegible]	[illegible]	N	4	0	20	[illegible]	1	[illegible]	28/08/2016	06/11/2016	$ 933,333.33	$ 933,333.33	$ 933,333.33	$ 933,333.33	$ 933,333.33	[illegible]	[illegible]		4 - Ejecución	Validado - Registrado - avances
2018	3	[illegible]	[illegible]	$ 1,130,000.00	[illegible]	[illegible] SECUNDARIA	[illegible] Sur	[illegible]	[illegible]	[illegible]	[illegible]	[illegible]	[illegible]	N	0	0	0	[illegible]	1	[illegible]	30/09/2016	15/12/2016	$ 1,130,000.00	$ 1,129,884.48	$ 1,129,884.48	$ 1,129,884.48	$ 1,129,884.48	[illegible]	[illegible]		4 - Ejecución	Validado - Registrado - avances
2018	3	[illegible]	[illegible]	$ 280,000.00	[illegible]	[illegible]	[illegible] Sur	[illegible]	[illegible]	[illegible]	[illegible]	IEBCS	[illegible]	N	0	0	0	[illegible]	1	[illegible]	26/12/2016	31/12/2016	$ 280,000.00	$ 280,000.00	$ 280,000.00	$ 280,000.00	$ 280,000.00	[illegible]	[illegible]		4 - Ejecución	Validado - Registrado - avances
2018	3	[illegible]	[illegible]	$ 1,380,000.00	[illegible]	[illegible]	[illegible] California Sur	[illegible]	[illegible]	[illegible]	[illegible]	IEBCS	[illegible]	N	0	0	0	[illegible]	1	[illegible]	27/08/2016	24/09/2016	$ 345,000.00	$ 345,000.00	$ 345,000.00	$ 345,000.00	$ 345,000.00	[illegible]	[illegible]		4 - Ejecución	Validado - Registrado - avances
2018	3	[illegible]	[illegible]	$ 1,350,000.00	[illegible]	HUGO [illegible]	[illegible] Sur	[illegible]	[illegible]	[illegible]	[illegible]	[illegible]	16118	N	0	0	240	[illegible]	1	[illegible]	16/09/2016	25/12/2016	$ 1,117,360.30	$ 1,117,456.31	$ 1,117,456.31	$ 1,117,456.31	$ 1,117,456.31	[illegible]	[illegible]		4 - Ejecución	Validado - Registrado - avances

GOBIERNO DE BAJA CALIFORNIA SUR
SECRETARIA DE FINANZAS Y ADMINISTRACIÓN
DIRECCIÓN DE CONTABILIDAD

Informe sobre Ejercicio, Destino y Resultados de los Recursos Federales Transferidos a las Entidades Federativas y Municipios
Ejecución de Proyectos
Ciclo Reportado: 2016
Periodo Reportado : Tercer Trimestre

CICLO	TRIMESTRE	FONDO	CATEGORIA	MONTO GLOBAL APROBADO	FUENTES FINANCIAMIENTO	NOMBRE	ESTADO	MUNICIPIO	TIPO PROGRAMA PROYECTO	CLASIFICACION	SUBCLASIFICACION	INSTITUCION EJECUTORA	NUMERO PROYECTO	POBLACION BENEFICIADA	MUJERES	HOMBRES	BENEFICIARIOS	METAS	TIPO GEOREFERENCIA	GEOREFERENCIAS	FECHA INICIO	FECHA TERMINO	RECAUDADO	COMPROMETIDO	DEVENGADO	EJERCIDO	PAGADO	CONTRATOS	AVANCES FISICOS	CARPETA	FOTOS	ESTATUS	FLUJOS
2016	3	[illegible]	[illegible]	$ 900,000.00	[illegible]	[illegible] TECNICA NUM. 10	3 Baja California Sur	[illegible]	[illegible]	[illegible]	[illegible]	[illegible]	16194	N	0	0	183	[illegible]	1	[illegible]	[illegible]	[illegible]	$ 900,000.00	$ 900,000.00	$ 900,000.00	$ 900,000.00	$ 900,000.00	[illegible]	[illegible]			En Ejecución	Validado / Registrado / Avances
2016	3	[illegible]	[illegible]	$ 900,000.00	[illegible]	EST. NUM. 13 MIGUEL ANDRES [illegible]	3 Baja California Sur	[illegible]	[illegible]	[illegible]	Sin Identificar	[illegible]	16195	N	0	0	183	[illegible]	1	[illegible]	[illegible]	[illegible]	$ 900,000.00	$ 900,000.00	$ 900,000.00	$ 900,000.00	$ 900,000.00	[illegible]	[illegible]			En Ejecución	Validado / Registrado / Avances
2016	3	[illegible]	[illegible]	$ 1,000,000.00	[illegible]	[illegible]	3 Baja California Sur	[illegible]	[illegible]	[illegible]	Sin Identificar	[illegible]	16200	N	0	0	231	[illegible]	1	[illegible]	27/06/2016	24/09/2016	$ 754,000.00	$ 748,141.24	$ 748,141.24	$ 748,141.24	$ 748,141.24	Se cuentan con el [illegible]	[illegible]			En Ejecución	Validado / Registrado / Avances
2016	3	[illegible]	[illegible]	$ 1,000,000.00	[illegible]	[illegible]	3 Baja California Sur	[illegible]	[illegible]	[illegible]	[illegible]	[illegible]	16201	N	0	0	46	[illegible]	1	[illegible]	06/10/2016	06/10/2016	$ 800,000.00	$ 733,414.71	$ 733,414.71	$ 733,414.71	$ 733,414.71	Se cuentan con el [illegible]	[illegible]			En Ejecución	Validado / Registrado / Avances
2016	3	[illegible]	[illegible]	$ 900,000.00	[illegible]	[illegible] COSIO AVILES	3 Baja California Sur	[illegible]	[illegible]	[illegible]	[illegible]	[illegible]	16175	N	4	1	184	[illegible]	1	[illegible]	26/08/2016	[illegible]	$ 900,000.00	$ 888,000.00	$ 888,000.00	$ 888,000.00	$ 888,000.00	[illegible]	[illegible]			En Ejecución	Validado / Registrado / Avances
2016	3	[illegible]	[illegible]	$ 2,000,000.00	[illegible]	[illegible]	3 Baja California Sur	[illegible]	[illegible]	[illegible]	Sin Identificar	[illegible]	16179	N	0	0	512	[illegible]	1	[illegible]	27/02/2017	23/08/2017	$ 1,998,000.00	$ 1,998,000.00	$ 1,998,000.00	$ 1,998,000.00	$ 1,998,000.00	Se cuentan con el [illegible]	[illegible]			En Ejecución	Validado / Registrado / Avances
2016	3	[illegible]	[illegible]	$ 900,000.00	[illegible]	PROF. MARCELO [illegible]	3 Baja California Sur	[illegible]	[illegible]	Educación	Sin Identificar	[illegible]	16211	N	0	0	183	[illegible]	1	[illegible]	27/02/2017	[illegible]	$ 899,000.00	$ 899,000.00	$ 899,000.00	$ 899,000.00	$ 899,000.00	Se cuentan con el [illegible]	[illegible]			En Ejecución	Validado / Registrado / Avances
2016	3	[illegible]	[illegible]	$ 900,000.00	[illegible]	PROF. RAFAEL JIMENEZ	3 Baja California Sur	[illegible]	[illegible]	[illegible]	Sin Identificar	[illegible]	16216	N	0	0	183	[illegible]	1	[illegible]	27/02/2017	23/08/2017	$ 900,000.00	$ 899,999.00	$ 899,999.00	$ 899,999.00	$ 899,999.00	Se cuentan con el [illegible]	[illegible]			En Ejecución	Validado / Registrado / Avances
2016	3	[illegible]	[illegible]	$ 1,000,000.00	[illegible]	[illegible] VASCONCELOS	3 Baja California Sur	[illegible]	[illegible]	[illegible]	Sin Identificar	[illegible]	16249	N	0	0	184	[illegible]	1	[illegible]	27/02/2017	[illegible]	$ 1,000,000.00	$ 999,999.00	$ 999,999.00	$ 999,999.00	$ 999,999.00	Se cuentan con el [illegible]	[illegible]			En Ejecución	Validado / Registrado / Avances

GOBIERNO DE BAJA CALIFORNIA SUR
SECRETARIA DE FINANZAS Y ADMINISTRACIÓN
DIRECCIÓN DE CONTABILIDAD

Informe sobre Ejercicio, Destino y Resultados de los Recursos Federales Transferidos a las Entidades Federativas y Municipios
Gestión de Proyectos
Ciclo Reportado: 2018
Periodo Reportado : Tercer Trimestre

CICLO	TRIMESTRE	FOLIO	CATEGORIA	MONTO GLOBAL APROBADO	FUENTES FINANCIAMIENTO	NOMBRE	ESTADO	MUNICIPIO	TIPO PROGRAMA PROYECTO	CLASIFICACION	SUBCLASIFICACION	INSTITUCION EJECUTORA	NUMERO PROYECTO	POBLACION BENEFICIADA	MUJERES	HOMBRES	BENEFICIARIOS	METAS	TIPO GEOREFERENCIA	GEOREFERENCIAS	FECHA INICIO	FECHA TERMINO	RECAUDADO	COMPROMETIDO	DEVENGADO	EJERCIDO	PAGADO	CONTRATOS	AVANCES FISICOS	CARPETA	FOTOS	ESTATUS	FLUJO
[illegible]	3	[illegible]	[illegible]	[illegible]	[illegible]	[illegible]	3 Baja California Sur	[illegible]	[illegible]	[illegible]	[illegible]	[illegible]	[illegible]	N	0	0	[illegible]	[illegible]	1	[illegible]	[illegible]	[illegible]	[illegible]	[illegible]	[illegible]	[illegible]	[illegible]	[illegible]	[illegible]	[illegible]		[illegible]	[illegible]
[illegible]	3	[illegible]	[illegible]	[illegible]	[illegible]	[illegible]	3 Baja California Sur	[illegible]	[illegible]	[illegible]	[illegible]	[illegible]	[illegible]	N	0	0	[illegible]	[illegible]	1	[illegible]	27/03/2017	[illegible]	[illegible]	[illegible]	[illegible]	[illegible]	[illegible]	[illegible]	[illegible]			[illegible]	[illegible]
[illegible]	3	[illegible]	[illegible]	[illegible]	[illegible]	[illegible]	3 Baja California Sur	[illegible]	[illegible]	[illegible]	[illegible]	[illegible]	[illegible]	N	0	0	[illegible]	[illegible]	1	[illegible]	17/04/2017	14/08/2017	[illegible]	[illegible]	[illegible]	[illegible]	[illegible]	[illegible]	[illegible]			[illegible]	[illegible]
[illegible]	3	[illegible]	[illegible]	[illegible]	[illegible]	[illegible]	3 Baja California Sur	[illegible]	[illegible]	[illegible]	[illegible]	[illegible]	[illegible]	N	0	0	[illegible]	[illegible]	1	[illegible]	[illegible]	15/11/2017	[illegible]	[illegible]	[illegible]	[illegible]	[illegible]	[illegible]	[illegible]			[illegible]	[illegible]
[illegible]	3	[illegible]	[illegible]	[illegible]	[illegible]	[illegible]	3 Baja California Sur	[illegible]	[illegible]	[illegible]	[illegible]	[illegible]	[illegible]	N	0	0	[illegible]	[illegible]	1	[illegible]	[illegible]	[illegible]	[illegible]	[illegible]	[illegible]	[illegible]	[illegible]	[illegible]	[illegible]			[illegible]	[illegible]
[illegible]	3	[illegible]	[illegible]	[illegible]	[illegible]	[illegible]	3 Baja California Sur	[illegible]	[illegible]	[illegible]	[illegible]	[illegible]	[illegible]	N	0	0	[illegible]	[illegible]	1	[illegible]	27/03/2017	[illegible]	[illegible]	[illegible]	[illegible]	[illegible]	[illegible]	[illegible]	[illegible]			[illegible]	[illegible]
[illegible]	3	[illegible]	[illegible]	[illegible]	[illegible]	[illegible]	3 Baja California Sur	[illegible]	[illegible]	[illegible]	[illegible]	[illegible]	[illegible]	N	0	0	[illegible]	[illegible]	1	[illegible]	27/03/2017	[illegible]	[illegible]	[illegible]	[illegible]	[illegible]	[illegible]	[illegible]	[illegible]			[illegible]	[illegible]
[illegible]	3	[illegible]	[illegible]	[illegible]	[illegible]	[illegible]	3 Baja California Sur	[illegible]	[illegible]	[illegible]	[illegible]	[illegible]	[illegible]	N	0	0	[illegible]	[illegible]	1	[illegible]	10/04/2017	07/08/2017	[illegible]	[illegible]	[illegible]	[illegible]	[illegible]	[illegible]	[illegible]			[illegible]	[illegible]
[illegible]	3	[illegible]	[illegible]	[illegible]	[illegible]	[illegible]	3 Baja California Sur	[illegible]	[illegible]	[illegible]	[illegible]	[illegible]	[illegible]	N	0	0	[illegible]	[illegible]	1	[illegible]	[illegible]	[illegible]	[illegible]	[illegible]	[illegible]	[illegible]	[illegible]	[illegible]	[illegible]			[illegible]	[illegible]

GOBIERNO DE BAJA CALIFORNIA SUR
SECRETARIA DE FINANZAS Y ADMINISTRACIÓN
DIRECCIÓN DE CONTABILIDAD

Informe sobre Ejercicio, Destino y Resultados de los Recursos Federales Transferidos a las Entidades Federativas y Municipios
Gestión de Proyectos
Ciclo Reportado: 2018
Periodo Reportado : Tercer Trimestre

CICLO	TRIMESTRE	FOLIO	CATEGORIA	MONTO GLOBAL APROBADO	FUENTES FINANCIAMIENTO	NOMBRE	ESTADO	MUNICIPIO	TIPO PROGRAMA PROYECTO	CLASIFICACION	SUBCLASIFICACION	INSTITUCION EJECUTORA	NUMERO PROYECTO	POBLACION BENEFICIADA	MUJERES	HOMBRES	BENEFICIARIOS	METAS	TIPO GEORREFERENCIA	GEOREFERENCIAS	FECHA INICIO	FECHA TERMINO	RECAUDADO	COMPROMETIDO	DEVENGADO	EJERCIDO	PAGADO	CONTRATOS	AVANCES FISICOS	CARPETA	FOTOS	ESTATUS	FISICO
[illegible]	3	[illegible]	[illegible]	1,[illegible].00	[illegible]	[illegible]	3 Baja California Sur	[illegible]	[illegible]	[illegible]	[illegible]	[illegible]	[illegible]	N	0	0	0	[illegible]	1	[illegible]	27/05/2017	[illegible]	[illegible]	[illegible]	[illegible]	[illegible]	[illegible]	Sin contratos cuentas en el trimestre	[illegible]			1 - Ejecución	[illegible]
[illegible]	3	[illegible]	[illegible]	1,[illegible].00	[illegible]	[illegible]	3 Baja California Sur	[illegible]	[illegible]	[illegible]	[illegible]	[illegible]	[illegible]	N	0	0	0	[illegible]	1	[illegible]	12/01/2018	09/07/2018	[illegible]	[illegible]	[illegible]	[illegible]	[illegible]	[illegible]	[illegible]			4 - Ejecución	[illegible]
[illegible]	4	[illegible]	[illegible]	1,[illegible].00	[illegible]	[illegible]	3 Baja California Sur	[illegible]	[illegible]	[illegible]	[illegible]	[illegible]	[illegible]	N	0	0	0	[illegible]	1	[illegible]	21/11/2016	4/09/2018	[illegible]	[illegible]	[illegible]	[illegible]	[illegible]	[illegible]	[illegible]			1 - Ejecución	[illegible]
[illegible]	3	[illegible]	[illegible]	[illegible]	[illegible]	[illegible]	3 Baja California Sur	[illegible]	[illegible]	[illegible]	[illegible]	[illegible]	[illegible]	N	0	0	0	[illegible]	1	[illegible]	04/07/2016	01/10/2018	[illegible]	[illegible]	[illegible]	[illegible]	[illegible]	[illegible]	[illegible]			3 - Ejecución	[illegible]
[illegible]	3	[illegible]	[illegible]	40[illegible]	[illegible]	[illegible]	3 Baja California Sur	[illegible]	[illegible]	[illegible]	[illegible]	[illegible]	[illegible]	N	0	0	0	[illegible]	1	[illegible]	26/09/2017	31/01/2018	[illegible]	[illegible]	[illegible]	[illegible]	[illegible]	[illegible]	[illegible]			1 - En ejecución	[illegible]
[illegible]	3	[illegible]	[illegible]	[illegible]	[illegible]	[illegible]	3 Baja California Sur	[illegible]	[illegible]	[illegible]	[illegible]	[illegible]	[illegible]	N	0	0	0	[illegible]	1	[illegible]	28/09/2017	28/11/2017	[illegible]	[illegible]	[illegible]	[illegible]	[illegible]	Sin contratos cuentas en el trimestre	[illegible]			1 - Ejecución	[illegible]
[illegible]	3	[illegible]	[illegible]	[illegible]	[illegible]	[illegible]	3 Baja California Sur	[illegible]	[illegible]	Urbanización	[illegible]	[illegible]	[illegible]	N	0	0	0	[illegible]	1	[illegible]	31/10/2016		[illegible]	[illegible]	[illegible]	[illegible]	[illegible]	[illegible]	[illegible]	[illegible]		4 - Conclusión	[illegible]

GOBIERNO DE BAJA CALIFORNIA SUR
SECRETARIA DE FINANZAS Y ADMINISTRACIÓN
DIRECCIÓN DE CONTABILIDAD

Informe sobre Ejercicio, Destino y Resultados de los Recursos Federales Transferidos a las Entidades Federativas y Municipios
Ficha de Proyectos
Ciclo Reportado: 2018
Periodo Reportado : Tercer Trimestre

CICLO	TRIMESTRE	FOLIO	CATEGORIA	MONTO GLOBAL APROBADO	FUENTES FINANCIAMIENTO	NOMBRE	ESTADO	MUNICIPIO	TIPO PROGRAMA PROYECTO	CLASIFICACION	SUBCLASIFICACION	INSTITUCION EJECUTORA	NUMERO PROYECTO	POBLACION BENEFICIADA	MUJERES	HOMBRES	BENEFICIARIOS	METAS	TIPO GEORREFERENCIA	GEOREFERENCIAS	FECHA INICIO	FECHA TERMINO	RECAUDADO	COMPROMETIDO	DEVENGADO	EJERCIDO	PAGADO	CONTRATOS	AVANCES FISICOS	CARPETA FOTOS	ESTATUS	FOLIO
[illegible]	3	[illegible]	[illegible]	[illegible]	[illegible]	[illegible]	3 Baja California Sur	3 Los Cabos	[illegible]	Urbanización	Vías de tráfico	SECRETARIA DE INFRAESTRUCTURA	-	N	0	0	0	[illegible]	1	[illegible]	[illegible]	[illegible]	[illegible]	[illegible]	[illegible]	[illegible]	[illegible]	[illegible]	[illegible]	[illegible]	[illegible]	[illegible]
[illegible]	3	[illegible]	[illegible]	[illegible]	[illegible]	[illegible]	3 Baja California Sur	3 Los Cabos	[illegible]	Vivienda	Sin identificar	[illegible]	[illegible]	Pro...	N	0	0	40	[illegible]	1	[illegible]	30/06/2018	31/12/2018	408,000.00	[illegible]	[illegible]	[illegible]	[illegible]	[illegible]	[illegible]	[illegible]	[illegible]
[illegible]	3	[illegible]	[illegible]	[illegible]	[illegible]	[illegible]	3 Baja California Sur	3 Los Cabos	[illegible]	Vivienda	[illegible]	MUNICIPIO DE LOS CABOS	[illegible]	N	0	0	40	[illegible]	1	[illegible]	30/06/2018	[illegible]	[illegible]	[illegible]	[illegible]	[illegible]	[illegible]	[illegible]	[illegible]	[illegible]	[illegible]	[illegible]
[illegible]	3	[illegible]	[illegible]	[illegible]	[illegible]	[illegible]	3 Baja California Sur	3 Los Cabos	[illegible]	[illegible]	[illegible]	[illegible]	[illegible]	N	0	0	40	[illegible]	1	[illegible]	[illegible]	31/12/2018	[illegible]	[illegible]	[illegible]	[illegible]	[illegible]	[illegible]	[illegible]	[illegible]	[illegible]
[illegible]	3	[illegible]	[illegible]	[illegible]	[illegible]	[illegible]	3 Baja California Sur	3 Los Cabos	[illegible]	Vivienda	Sin identificar	[illegible] LOS CABOS	[illegible]	N	0	0	[illegible]	[illegible]	1	[illegible]	[illegible]	31/12/2018	[illegible]	[illegible]	[illegible]	[illegible]	[illegible]	[illegible]	[illegible]	[illegible]	[illegible]	[illegible]

CICLO	TRIMESTRE	FONDO	CATEGORIA	MONTO GLOBAL APROBADO	FUENTES FINANCIAMIENTO	NOMBRE	ESTADO	MUNICIPIO	TIPO PROGRAMA/ PROYECTO	CLASIFICACION	SUBCLASIFICACION	INSTITUCION EJECUTORA	NUMERO PROYECTO	POBLACION BENEFICIADA	MUJERES	HOMBRES	BENEFICIARIOS	METAS	TIPO GEOREFERENCIA	GEOREFERENCIAS	FECHA INICIO	FECHA TERMINO	RECAUDADO	COMPROMETIDO	DEVENGADO	EJERCIDO	PAGADO	CONTRATOS	AVANCES FISICOS	CARPETA FOTOS	ESTATUS	FLUJO
[illegible]	[illegible]	[illegible]	[illegible]	[illegible]	[illegible]	[illegible]	2 Baja California Sur	[illegible]	[illegible]	[illegible]	[illegible]	[illegible]	70973	[illegible]	N	0	0	[illegible]	[illegible]	3	[illegible]	31/04/2018	31/12/2018	8,600,000.00	3,860,894.73	3,860,894.73	3,860,894.73	3,860,894.73	[illegible]	[illegible]	[illegible]	[illegible]	[illegible]
[illegible]	2	[illegible]	[illegible]	4,347,900.80	[illegible]	[illegible]	2 Baja California Sur	[illegible]	[illegible]	Urbanización	Sin clasificar	[illegible]	-	N	4	7	11	[illegible]	3	[illegible]	08/12/2018		5,847,900.80	1,201,800.00	1,201,800.00	1,201,800.00	1,201,800.00	[illegible]	0 %	[illegible]	[illegible]	[illegible]
[illegible]	1	[illegible]	[illegible]	1,950,000.00	[illegible]	[illegible]	2 Baja California Sur	[illegible]	[illegible]	Urbanización	Sin clasificar	[illegible]	-	N	7	4	11	[illegible]	3	[illegible]	[illegible]		1,950,000.00	1,950,000.00	1,950,000.00	1,950,000.00	1,950,000.00	[illegible]	[illegible]	[illegible]	[illegible]	[illegible]
[illegible]	1	[illegible]	[illegible]	1,260,000.00	[illegible]	[illegible]	2 Baja California Sur	[illegible]	[illegible]	Urbanización	Sin clasificar	[illegible]	-	N	0	0	0	[illegible]	3	[illegible]	[illegible]		1,260,000.00	1,260,000.00	1,260,000.00	1,260,000.00	1,260,000.00	[illegible]	[illegible]	[illegible]	[illegible]	[illegible]
[illegible]	1	[illegible]	[illegible]	1,260,000.00	[illegible]	[illegible]	2 Baja California Sur	[illegible]	[illegible]	Urbanización	Sin clasificar	[illegible]	-	N	1	2	3	[illegible]	3	[illegible]	20/12/2018		1,260,000.00	1,260,000.00	0.00	0.00	0.00	[illegible]	[illegible]	[illegible]	[illegible]	[illegible]
[illegible]	1	[illegible]	[illegible]	1,260,000.00	[illegible]	[illegible]	2 Baja California Sur	[illegible]	[illegible]	Urbanización	Sin clasificar	[illegible]	617055	N	0	0	0	[illegible]	3	[illegible]	05/10/2017	31/12/2017	12,600,000.00	12,600,000.00	12,600,000.00	12,600,000.00	12,600,000.00	[illegible]	[illegible]	[illegible]	[illegible]	[illegible]

GOBIERNO DE BAJA CALIFORNIA SUR
SECRETARIA DE FINANZAS Y ADMINISTRACIÓN
DIRECCIÓN DE CONTABILIDAD

Informe sobre Ejercicio, Destino y Resultados de los Recursos Federales Transferidos a las Entidades Federativas y Municipios
Gestión de Proyectos
Cuda Reportado: 2018
Periodo Reportado : Tercer Trimestre

CICLO	TRIMESTRE	FOLIO	CATEGORIA	MONTO GLOBAL APROBADO	FUENTES FINANCIAMIENTO	NOMBRE	ESTADO	MUNICIPIO	TIPO PROGRAMA/ PROYECTO	CLASIFICACION	SUBCLASIFICACION	INSTITUCION EJECUTORA	NUMERO PROYECTO	POBLACION BENEFICIADA	MUJERES	HOMBRES	BENEFICIARIOS	METAS	TIPO DE OBSERVACION	OBSERVACIONES	FECHA INICIO	FECHA TERMINO	RECAUDADO	COMPROMETIDO	DEVENGADO	EJERCIDO	PAGADO	CONTRATOS	AVANCES FISICOS	CARPETA FOTOS	ESTATUS	FLUJO
2018	3	[illegible]	[illegible]	[illegible]	[illegible]	[illegible]	[illegible]	[illegible]	[illegible]	[illegible]	[illegible]	[illegible]	[illegible]	[illegible]	[illegible]	[illegible]	[illegible]	[illegible]	[illegible]	[illegible]	15/10/2017		[illegible]	[illegible]	[illegible]	[illegible]	[illegible]	[illegible]	[illegible]	[illegible]	1 - Ejecución	Validado
2018	3	[illegible]	[illegible]	[illegible]	[illegible]	[illegible]	[illegible]	[illegible]	[illegible]	[illegible]	[illegible]	[illegible]	[illegible]	[illegible]	[illegible]	[illegible]	[illegible]	[illegible]	[illegible]	[illegible]	01/01/2017	01/12/2017	[illegible]	[illegible]	[illegible]	[illegible]	[illegible]	[illegible]	[illegible]	[illegible]	4 - Ejecución	[illegible]
2018	3	[illegible]	[illegible]	[illegible]	[illegible]	[illegible]	[illegible]	[illegible]	[illegible]	[illegible]	[illegible]	[illegible]	[illegible]	[illegible]	[illegible]	[illegible]	[illegible]	[illegible]	[illegible]	[illegible]	16/09/2015	[illegible]	[illegible]	[illegible]	[illegible]	[illegible]	[illegible]	[illegible]	[illegible]	[illegible]	14 - Ejecución	[illegible]
2018	3	[illegible]	[illegible]	[illegible]	[illegible]	[illegible]	[illegible]	[illegible]	[illegible]	[illegible]	[illegible]	[illegible]	[illegible]	[illegible]	[illegible]	[illegible]	[illegible]	[illegible]	[illegible]	[illegible]	06/06/2018	31/12/2018	[illegible]	[illegible]	0.00	0.00	0.00	[illegible]	[illegible]	[illegible]	1 - Ejecución	Validado
2018	3	[illegible]	[illegible]	[illegible]	[illegible]	[illegible]	[illegible]	[illegible]	[illegible]	[illegible]	[illegible]	[illegible]	[illegible]	[illegible]	[illegible]	[illegible]	[illegible]	[illegible]	[illegible]	[illegible]	09/08/2018	[illegible]	[illegible]	[illegible]	[illegible]	[illegible]	[illegible]	[illegible]	[illegible]	[illegible]	1 - Ejecución	[illegible]
2018	3	[illegible]	[illegible]	[illegible]	[illegible]	[illegible]	[illegible]	[illegible]	[illegible]	[illegible]	[illegible]	[illegible]	[illegible]	[illegible]	[illegible]	[illegible]	[illegible]	[illegible]	[illegible]	[illegible]	19/09/2018	31/12/2018	[illegible]	[illegible]	0.00	0.00	0.00	[illegible]	[illegible]	[illegible]	8 - Ejecución	Validado
2018	3	[illegible]	[illegible]	[illegible]	[illegible]	[illegible]	[illegible]	[illegible]	[illegible]	[illegible]	[illegible]	[illegible]	[illegible]	[illegible]	[illegible]	[illegible]	[illegible]	[illegible]	[illegible]	[illegible]	01/07/2018	[illegible]	[illegible]	[illegible]	[illegible]	[illegible]	[illegible]	[illegible]	[illegible]	[illegible]	1 - Ejecución	[illegible]

GOBIERNO DE BAJA CALIFORNIA SUR
SECRETARIA DE FINANZAS Y ADMINISTRACIÓN
DIRECCIÓN DE CONTABILIDAD

Informe sobre Ejercicio, Destino y Resultados de los Recursos Federales Transferidos a las Entidades Federativas y Municipios
Gestión de Proyectos
Ciclo Reportado: 2016
Periodo Reportado : Tercer Trimestre

CICLO	TRIMESTRE	FOLIO	CATEGORIA	MONTO GLOBAL APROBADO	FUENTES FINANCIAMIENTO	NOMBRE	ESTADO	MUNICIPIO	TIPO PROGRAMA PROYECTO	CLASIFICACION	SUBCLASIFICACION	INSTITUCION EJECUTORA	NUMERO PROYECTO	POBLACION BENEFICIADA	MUJERES	HOMBRES	BENEFICIARIOS	METAS	TIPO GEOREFERENCIA	GEOREFERENCIAS	FECHA INICIO	FECHA TERMINO	RECAUDADO	COMPROMETIDO	DEVENGADO	EJERCIDO	PAGADO	CONTRATOS	AVANCES FISICOS	CARPETA	FOTOS	ESTATUS	FLUJO
[illegible]	1	[illegible]	[illegible]	[illegible]	[illegible]	[illegible]	3 Baja California Sur	3 La Paz	Otros proyectos de inversión	Otros Proyectos	Sin identificar	[illegible]	[illegible]	N	0	0	0	[illegible]	1	[illegible]	26/04/2017	29/12/2017	[illegible]	0.00	0.00	0.00	0.00	Sin contratos nuevos en el trimestre	[illegible]	[illegible]		1ª Ejecución	[illegible]
[illegible]	2	[illegible]	[illegible]	[illegible]	[illegible]	[illegible]	3 Baja California Sur	3 La Paz	Otros proyectos de inversión	Otros Proyectos	Sin identificar	[illegible]	[illegible]	N	0	0	0	[illegible]	1	[illegible]	26/04/2017	[illegible]	[illegible]	0.00	0.00	0.00	0.00	Sin contratos nuevos en el trimestre	[illegible]	[illegible]		4ª Ejecución	[illegible]
[illegible]	3	[illegible]	[illegible]	[illegible]	[illegible]	[illegible]	3 Baja California Sur	3 La Paz	Otros proyectos de inversión	Otros Proyectos	Sin identificar	[illegible]	[illegible]	N	0	0	0	[illegible]	1	[illegible]	01/08/2016	31/12/2016	[illegible]	0.00	0.00	0.00	0.00	Sin contratos nuevos en el trimestre	[illegible]	[illegible]		1ª Ejecución	[illegible]
[illegible]	3	[illegible]	[illegible]	[illegible]	[illegible]	[illegible]	3 Baja California Sur	3 La Paz	Otros proyectos de inversión	Otros Proyectos	Sin identificar	MUNICIPIO DE LOS CABOS	[illegible]	N	0	0	0	[illegible]	1	[illegible]	02/07/2016	31/12/2016	[illegible]	[illegible]	[illegible]	[illegible]	[illegible]	[illegible]	[illegible]	[illegible]		4ª Ejecución	[illegible]
[illegible]	3	[illegible]	[illegible]	[illegible]	[illegible]	[illegible]	3 Baja California Sur	3 La Paz	Otros proyectos de inversión	Otros Proyectos	Sin identificar	[illegible]	[illegible]	N	0	0	0	[illegible]	1	[illegible]	[illegible]	31/12/2016	[illegible]	0.00	0.00	0.00	0.00	Sin contratos nuevos en el trimestre	[illegible]			1ª Ejecución	[illegible]
[illegible]	3	[illegible]	[illegible]	[illegible]	[illegible]	[illegible]	3 Baja California Sur	3 La Paz	Otros proyectos de inversión	Otros Proyectos	Sin identificar	[illegible]	[illegible]	N	0	0	0	[illegible]	1	[illegible]	06/06/2016	[illegible]	0.00	0.00	0.00	0.00	0.00	Sin contratos nuevos en el trimestre	[illegible]			1ª Ejecución	[illegible]
[illegible]	3	[illegible]	[illegible]	[illegible]	[illegible]	[illegible]	3 Baja California Sur	3 La Paz	Otros proyectos de inversión	Otros Proyectos	Sin identificar	[illegible]	[illegible]	N	0	0	0	[illegible]	1	[illegible]	02/07/2016	[illegible]	[illegible]	427,950.00	[illegible]	[illegible]	[illegible]	[illegible]	[illegible]	[illegible]		1ª Ejecución	[illegible]

Informe sobre Ejercicio, Destino y Resultados de los Recursos Federales Transferidos a las Entidades Federativas y Municipios
Gestión de Proyectos
Ciclo Reportado: 2018
Periodo Reportado: Tercer Trimestre

CICLO	TRIMESTRE	FOLIO	CATEGORIA	MONTO GLOBAL APROBADO	FUENTES FINANCIAMIENTO	NOMBRE	ESTADO	MUNICIPIO	TIPO PROGRAMA/ PROYECTO	CLASIFICACION	SUBCLASIFICACION	INSTITUCION EJECUTORA	NUMERO PROYECTO	POBLACION BENEFICIADA	MUJERES	HOMBRES	BENEF. CLASICOS	METAS	TIPO GEOREFERENCIA	GEOREFERENCIAS	FECHA INICIO	FECHA TERMINO	RECAUDADO	COMPROMETIDO	DEVENGADO	EJERCIDO	PAGADO	CONTRATOS	AVANCES FISICOS	CARPETA	FOTOS	ESTATUS	FLUJO
2018	3	[illegible]	Proyectos de Inversión	[illegible]	[illegible]	[illegible]	3 Baja California Sur	[illegible]	Proyectos de Inversión de Infraestructura Gubernamental	Económica	Sin Identificar	[illegible]	[illegible]	[illegible]	[illegible]	[illegible]	[illegible]	[illegible]	1	[illegible]	06/04/2018	01/07/2018	[illegible]	[illegible]	[illegible]	[illegible]	[illegible]	[illegible]	[illegible]			1 - Ejecución	Validado / Registrado / [illegible]
2018	3	[illegible]	Proyectos de Inversión	[illegible]	[illegible]	[illegible]	3 Baja California Sur	[illegible]	Proyectos de Inversión de Infraestructura Gubernamental	Económica	Sin Identificar	[illegible]	[illegible]	[illegible]	[illegible]	[illegible]	[illegible]	[illegible]	1	[illegible]	21/05/2018	18/08/2018	[illegible]	[illegible]	[illegible]	[illegible]	[illegible]	[illegible]	[illegible]			1 - Ejecución	Validado / Registrado / [illegible]
2018	3	[illegible]	Proyectos de Inversión	[illegible]	[illegible]	[illegible]	3 Baja California Sur	[illegible]	Proyectos de Inversión de Infraestructura Gubernamental	Económica	Sin Identificar	[illegible]	17384	N	0	0	71	[illegible]	1	[illegible]	[illegible]	[illegible]	[illegible]	[illegible]	[illegible]	[illegible]	[illegible]	[illegible]	[illegible]			1 - Ejecución	Validado / Registrado / [illegible]
2018	3	[illegible]	Proyectos de Inversión	[illegible]	[illegible]	[illegible]	3 Baja California Sur	[illegible]	Proyectos de Inversión de Infraestructura Gubernamental	Económica	Sin Identificar	[illegible]	[illegible]	N	0	0	298	[illegible]	1	[illegible]	07/05/2018	04/08/2018	[illegible]	[illegible]	[illegible]	[illegible]	[illegible]	[illegible]	[illegible]			1 - Ejecución	Validado / Registrado / [illegible]
2018	3	[illegible]	Proyectos de Inversión	[illegible]	[illegible]	[illegible]	3 Baja California Sur	[illegible]	Proyectos de Inversión de Infraestructura Gubernamental	[illegible]	[illegible]	[illegible]	[illegible]	N	0	0	387	[illegible]	1	[illegible]	07/05/2018	04/08/2018	[illegible]	[illegible]	[illegible]	[illegible]	[illegible]	[illegible]	[illegible]			4 - Ejecución	Validado / Registrado / [illegible]
2018	3	[illegible]	Proyectos de Inversión	[illegible]	[illegible]	[illegible]	3 Baja California Sur	[illegible]	Proyectos de Inversión de Infraestructura Gubernamental	Educativo	Sin Identificar	[illegible]	17431	N	0	0	60	[illegible]	1	[illegible]	10/07/2018	17/10/2018	[illegible]	[illegible]	[illegible]	[illegible]	[illegible]	[illegible]	[illegible]			1 - Ejecución	Validado / Registrado / [illegible]
2018	3	[illegible]	Proyectos de Inversión	[illegible]	[illegible]	[illegible]	3 Baja California Sur	[illegible]	Proyectos de Inversión de Infraestructura Gubernamental	Económica	Sin Identificar	[illegible]	[illegible]	N	1	0	26	[illegible]	1	[illegible]	03/04/2018	01/07/2018	[illegible]	[illegible]	[illegible]	[illegible]	[illegible]	Sin contratos nuevos en el trimestre	[illegible]			1 - Ejecución	Validado / Registrado / [illegible]
2018	3	[illegible]	Proyectos de Inversión	[illegible]	[illegible]	[illegible]	3 Baja California Sur	[illegible]	Proyectos de Inversión de Infraestructura Gubernamental	Educativo	Sin Identificar	[illegible]	[illegible]	N	1	1	71	[illegible]	1	[illegible]	16/04/2018	14/07/2018	[illegible]	[illegible]	[illegible]	[illegible]	[illegible]	Sin contratos nuevos en el trimestre	[illegible]			8 - Ejecución	Validado / Registrado / [illegible]

Informe Sobre Ejercicio, Destino y Resultados de los Recursos Federales Transferidos a Las Entidades Federativas y Municipios

Gestión de Proyectos

Ciclo Reportado: 2018

Periodo Reportado : Tercer Trimestre

CICLO	TRIMESTRE	FONDO	CATEGORIA	MONTO GLOBAL AUTORIZADO	FUENTES FINANCIAMIENTO	NOMBRE	ESTADO	MUNICIPIO	TIPO PROGRAMA PROYECTO	CLASIFICACION	SUBCLASIFICACION	INSTITUCION EJECUTORA	NUMERO PROYECTO	POBLACION BENEFICIADA	MUJERES	HOMBRES	BENEFICIARIOS	METAS	TIPO GEOREFERENCIA	GEOREFERENCIAS	FECHA INICIO	FECHA TERMINO	RECAUDADO	COMPROMETIDO	DEVENGADO	EJERCIDO	PAGADO	CONTRATOS	AVANCES FISICOS	CARPETA	FOTOS	ESTATUS	FLUJO
2018	3	[illegible]	[illegible]	800,000.00	[illegible]	[illegible]	3 Baja California Sur	0 Unidad no Identificada	Proyectos de Infraestructura Gubernamental	FORTAMUN DF	Sin Identificar	[illegible]	17968	N	0	0	12	[illegible]	1	[illegible]	16/05/2018	25/08/2018	800,000.00	[illegible]	[illegible]	[illegible]	[illegible]	[illegible]	[illegible]			3 - Ejercicio	Validado / Registrado / [illegible]
2018	3	[illegible]	[illegible]	400,000.00	[illegible]	[illegible]	3 Baja California Sur	0 Gobierno del Estado	Proyectos de Inversión en Infraestructura Gubernamental	Inversión	Sin Identificar	[illegible]	[illegible]	N	3	5	42	[illegible]	1	[illegible]	7/06/2018	18/08/2018	400,000.00	[illegible]	[illegible]	[illegible]	[illegible]	[illegible]	[illegible]			3 - Ejercicio	Validado / Registrado / [illegible]
2018	3	[illegible]	[illegible]	[illegible]	[illegible]	[illegible]	3 Baja California Sur	0 Gobierno del Estado	Infraestructura Inversión de Infraestructura Gubernamental	Infraestructura	Sin Identificar	[illegible]	[illegible]	N	0	4	24	[illegible]	1	[illegible]	21/05/2018	18/08/2018	[illegible]	[illegible]	[illegible]	[illegible]	[illegible]	[illegible]	[illegible]			3 - Ejercicio	Validado / Registrado / [illegible]
2018	1	[illegible]	[illegible]	[illegible]	[illegible]	[illegible]	3 Baja California Sur	0 Unidad no Identificada	Proyectos de Inversión en Infraestructura Gubernamental	Infraestructura	Sin Identificar	[illegible]	[illegible]	N	0	3	11	[illegible]	1	[illegible]	26/04/2018	15/08/2018	[illegible]	[illegible]	[illegible]	[illegible]	[illegible]	[illegible]	[illegible]			4 - Ejecución	Validado / Registrado / [illegible]
2018	1	[illegible]	[illegible]	[illegible]	[illegible]	[illegible]	3 Baja California Sur	0 [illegible]	Proyectos de Inversión de Infraestructura Social	Infraestructura Social	Sin Identificar	[illegible]	21434	N	0	0	129	[illegible]	1	[illegible]	25/05/2018	[illegible]	[illegible]	0.00	0.00	0.00	0.00	[illegible]	[illegible]	[illegible]	[illegible]	4 - Ejecución	Validado / Registrado / [illegible]
2018	3	[illegible]	[illegible]	[illegible]	[illegible]	[illegible]	3 Baja California Sur	0 Gobierno del Estado	Proyectos de Inversión en Infraestructura Gubernamental	Infraestructura	Vivienda	[illegible]	15289	N	4	4	58	[illegible]	1	[illegible]	07/03/2018	04/08/2018	[illegible]	[illegible]	[illegible]	[illegible]	[illegible]	[illegible]	[illegible]			4 - Ejecución	Validado / Registrado / [illegible]
2018	3	[illegible]	[illegible]	[illegible]	[illegible]	LIC. LUGARDA [illegible] GERENTE	3 Baja California Sur	0 Gobierno del Estado	Proyectos de Inversión en Infraestructura Gubernamental	Infraestructura	Sin Identificar	[illegible]	15798	N	0	0	12	[illegible]	1	[illegible]	07/03/2018	[illegible]	[illegible]	[illegible]	[illegible]	[illegible]	[illegible]	[illegible]	[illegible]			3 - Ejecución	Validado / Registrado / [illegible]
2018	3	[illegible]	[illegible]	[illegible]	[illegible]	[illegible]	3 Baja California Sur	0 Unidad no Identificada	Proyectos de Inversión en Infraestructura Gubernamental	Infraestructura	Sin Identificar	[illegible]	15788	N	0	0	74	[illegible]	1	[illegible]	07/03/2018	04/06/2018	[illegible]	[illegible]	[illegible]	[illegible]	[illegible]	[illegible]	[illegible]			3 - Ejecución	Validado / Registrado / [illegible]

GOBIERNO DE BAJA CALIFORNIA SUR
SECRETARIA DE FINANZAS Y ADMINISTRACIÓN
DIRECCIÓN DE CONTABILIDAD

Informe sobre Ejercicio, Destino y Resultados de los Recursos Federales Transferidos a las Entidades Federativas y Municipios
Gestión de Proyectos
Ciclo Reportado: 2016
Periodo Reportado : Tercer Trimestre

CICLO	TRIMESTRE	FOLIO	CATEGORIA	MONTO GLOBAL APROBADO	FUENTES FINANCIAMIENTO	NOMBRE	ESTADO	MUNICIPIO	TIPO PROGRAMA PROYECTO	CLASIFICACION	SUBCLASIFICACION	INSTITUCION EJECUTORA	NUMERO PROYECTO	POBLACION BENEFICIADA	MUJERES	HOMBRES	BENEFICIARIOS	METAS	TIPO SEGUIMIENTO	GEOREFERENCIAS	FECHA INICIO	FECHA TERMINO	RECAUDADO	COMPROMETIDO	DEVENGADO	EJERCIDO	PAGADO	CONTRATOS	AVANCES FISICOS	CARPETA	FOTOS	ESTATUS	FLUJOS
[illegible]	3	[illegible]	[illegible]	[illegible]	[illegible]	[illegible]	3 Baja California Sur	[illegible]	[illegible]	[illegible]	[illegible]	[illegible]	[illegible]	N	0	0	99	[illegible]	1	[illegible]	07/07/2016	04/08/2016	[illegible]	[illegible]	[illegible]	[illegible]	[illegible]	[illegible]	[illegible]			1-Ejecución	[illegible]
[illegible]	3	[illegible]	[illegible]	[illegible]	[illegible]	[illegible]	3 Baja California Sur	[illegible]	[illegible]	[illegible]	[illegible]	[illegible]	[illegible]	N	0	0	[illegible]	[illegible]	1	[illegible]	07/07/2016	04/08/2016	[illegible]	[illegible]	[illegible]	[illegible]	[illegible]	[illegible]	[illegible]			1-Ejecución	[illegible]
[illegible]	3	[illegible]	[illegible]	[illegible]	[illegible]	[illegible]	3 Baja California Sur	[illegible]	[illegible]	[illegible]	[illegible]	[illegible]	[illegible]	N	0	0	[illegible]	[illegible]	1	[illegible]	07/07/2016	04/08/2016	[illegible]	[illegible]	[illegible]	[illegible]	[illegible]	[illegible]	[illegible]			1-Ejecución	[illegible]
[illegible]	3	[illegible]	[illegible]	[illegible]	[illegible]	[illegible]	3 Baja California Sur	[illegible]	[illegible]	[illegible]	[illegible]	[illegible]	[illegible]	N	0	0	[illegible]	[illegible]	1	[illegible]	07/07/2016	04/08/2016	[illegible]	[illegible]	[illegible]	[illegible]	[illegible]	[illegible]	[illegible]			1-Ejecución	[illegible]
[illegible]	3	[illegible]	[illegible]	[illegible]	[illegible]	[illegible]	3 Baja California Sur	[illegible]	[illegible]	[illegible]	[illegible]	[illegible]	[illegible]	N	0	0	[illegible]	[illegible]	1	[illegible]	07/07/2016	04/08/2016	[illegible]	[illegible]	[illegible]	[illegible]	[illegible]	[illegible]	[illegible]			1-Ejecución	[illegible]
[illegible]	3	[illegible]	[illegible]	[illegible]	[illegible]	[illegible]	3 Baja California Sur	[illegible]	[illegible]	[illegible]	[illegible]	[illegible]	[illegible]	N	0	0	[illegible]	[illegible]	1	[illegible]	07/07/2016	04/08/2016	[illegible]	[illegible]	[illegible]	[illegible]	[illegible]	[illegible]	[illegible]			1-Ejecución	[illegible]
[illegible]	3	[illegible]	[illegible]	[illegible]	[illegible]	[illegible]	3 Baja California Sur	[illegible]	[illegible]	[illegible]	[illegible]	[illegible]	[illegible]	N	0	0	[illegible]	[illegible]	1	[illegible]	31/08/2016	30/11/2016	[illegible]	0.00	0.00	0.00	0.00	[illegible]	[illegible]			1-Ejecución	[illegible]

GOBIERNO DE BAJA CALIFORNIA SUR
SECRETARÍA DE FINANZAS Y ADMINISTRACIÓN
DIRECCIÓN DE CONTABILIDAD

Informe sobre Ejercicio, Destino y Resultados de los Recursos Federales Transferidos a las Entidades Federativas y Municipios
Gestión de Proyectos
Ciclo Reportado: 2018
Periodo Reportado : Tercer Trimestre

CICLO	TRIMESTRE	FOLIO	CATEGORIA	MONTO GLOBAL APROBADO	FUENTES FINANCIAMIENTO	NOMBRE	ESTADO	MUNICIPIO	TIPO PROGRAMA PROYECTO	CLASIFICACION	SUBCLASIFICACION	INSTITUCION EJECUTORA	NUMERO PROYECTO	POBLACION BENEFICIADA	MUJERES	HOMBRES	BENEFICIARIOS	METAS	TIPO GEOREFERENCIA	GEOREFERENCIAS	FECHA INICIO	FECHA TERMINO	RECAUDADO	COMPROMETIDO	DEVENGADO	EJERCIDO	PAGADO	CONTRATOS	AVANCES FISICOS	CARPETA	FOTOS	ESTATUS	FULLO
[illegible]	1	[illegible]	[illegible]	[illegible]	[illegible]	[illegible]	3. Baja California Sur	[illegible]	[illegible]	[illegible]	Sin identificar	[illegible]	[illegible]	N	0	0	1	[illegible]	1	[illegible]	31/08/2018	30/11/2018	0.00	0.00	0.00	0.00	0.00	[illegible]	[illegible]	[illegible]		En Ejecución	[illegible]
[illegible]	2	[illegible]	[illegible]	[illegible]	[illegible]	[illegible]	3. Baja California Sur	[illegible]	[illegible]	[illegible]	Sin identificar	MUNICIPIO DE LOS CABOS	[illegible]	N	0	0	4	[illegible]	1	[illegible]	31/08/2018	[illegible]	0.00	0.00	0.00	0.00	0.00	[illegible]	[illegible]	[illegible]		En Ejecución	[illegible]
[illegible]	3	[illegible]	[illegible]	[illegible]	[illegible]	[illegible]	3. Baja California Sur	[illegible]	[illegible]	[illegible]	Sin identificar	H. AYUNTAMIENTO [illegible]	[illegible]	N	0	0	[illegible]	[illegible]	1	[illegible]	[illegible]	[illegible]	[illegible]	0.00	0.00	0.00	0.00	[illegible]	[illegible]	[illegible]		En Ejecución	[illegible]
[illegible]	3	[illegible]	[illegible]	[illegible]	[illegible]	Mejoramiento [illegible]	3. Baja California Sur	[illegible]	Programa de Inversión de Mantenimiento	[illegible]	Sin identificar	[illegible]	[illegible]	N	0	0	0	[illegible]	1	[illegible]	01/08/2018	01/11/2018	[illegible]	[illegible]	[illegible]	[illegible]	[illegible]	[illegible]	[illegible]			En Ejecución	[illegible]

GOBIERNO DE BAJA CALIFORNIA SUR
SECRETARIA DE FINANZAS Y ADMINISTRACIÓN
DIRECCIÓN DE CONTABILIDAD

Informe sobre Ejercicio, Destino y Resultados de los Recursos Federales Transferidos a las Entidades Federativas y Municipios
Cedulas de Proyectos
Ciclo Reportado: 2018
Periodo Reportado: Tercer Trimestre

CICLO	TRIMESTRE	FOLIO	CATEGORIA	MONTO GLOBAL APROBADO	FUENTES FINANCIAMIENTO	NOMBRE	ESTADO	MUNICIPIO	TIPO PROGRAMA PROYECTO	CLASIFICACION	SUBCLASIFICACION	INSTITUCION EJECUTORA	NUMERO PROYECTO	POBLACION BENEFICIADA	MUJERES	HOMBRES	BENEFICIARIOS	METAS	TIPO GEORREFERENCIA	GEORREFERENCIAS	FECHA INICIO	FECHA TERMINO	RECAUDADO	COMPROMETIDO	DEVENGADO	EJERCIDO	PAGADO	CONTRATOS	AVANCES FISICOS	CARPETA	FOTOS	ESTATUS	FLUJO
[illegible]	[illegible]	[illegible]	Proyectos de inversión	170,000.00	[illegible]	[illegible]	[illegible]	[illegible]	Proyectos de inversión en infraestructura social	[illegible]	[illegible]	[illegible]	[illegible]	[illegible]	[illegible]	[illegible]	[illegible]	[illegible]	[illegible]	[illegible]	01/09/2018	30/11/2018	178,000.00	68,708.00	168,964.00	154,796.25	168,708.00	[illegible]	[illegible]	[illegible]	[illegible]	[illegible]	[illegible]
2018	3	[illegible]	Proyectos de inversión	31,000,000.00	[illegible]	Comisión para el Desarrollo Deportivo del Estado de Baja California Sur Ciudad Deportiva En La Ciudad De La Paz, Municipio De La Paz, B. C. S.	Baja California Sur	La Paz	Proyectos de inversión de infraestructura	[illegible]	[illegible]	[illegible]	[illegible]	[illegible]	0	0	0	[illegible]	[illegible]	[illegible]	03/10/2017	01/01/2018	31,000,000.00	31,000,000.00	30,994,998.87	30,994,998.87	30,994,998.87	[illegible]	[illegible]	[illegible]	[illegible]	[illegible]	[illegible]
[illegible]	[illegible]	[illegible]	[illegible]	[illegible]	[illegible]	[illegible]	[illegible]	[illegible]	Proyectos de inversión de infraestructura social	[illegible]	[illegible]	H. AYUNTAMIENTO DE LORETO	[illegible]	[illegible]	[illegible]	[illegible]	[illegible]	[illegible]	[illegible]	[illegible]	26/09/2018	31/12/2018	813,500.00	0.00	0.00	0.00	0.00	[illegible]	[illegible]	[illegible]	[illegible]	[illegible]	[illegible]
[illegible]	[illegible]	[illegible]	[illegible]	[illegible]	[illegible]	[illegible]	[illegible]	[illegible]	Proyectos de inversión de infraestructura social	Transporte y vialidad	[illegible]	H. AYUNTAMIENTO DE LORETO	FORTAMUN	[illegible]	[illegible]	[illegible]	[illegible]	[illegible]	[illegible]	[illegible]	01/08/2018	[illegible]	[illegible]	[illegible]	[illegible]	[illegible]	[illegible]	[illegible]	[illegible]	[illegible]	[illegible]	[illegible]
[illegible]	[illegible]	[illegible]	[illegible]	47,209.00	[illegible]	RENOVACION DE [illegible]	[illegible]	[illegible]	[illegible]	PRODIM	[illegible]	[illegible]	[illegible]	[illegible]	[illegible]	[illegible]	[illegible]	[illegible]	[illegible]	[illegible]	08/08/2018	31/12/2018	47,209.00	47.20	47.20	0.00	47.20	[illegible]	[illegible]	[illegible]	[illegible]	[illegible]	[illegible]

Informe sobre Ejercicio, Destino y Resultados de los Recursos Federales Transferidos a las Entidades Federativas y Municipios

Gestión de Proyectos

Ciclo Reportado: 2018

Periodo Reportado : Tercer Trimestre

CICLO	TRIMESTRE	FOLIO	CATEGORIA	MONTO GLOBAL APROBADO	FUENTES FINANCIAMIENTO	NOMBRE	ESTADO	MUNICIPIO	TIPO PROGRAMA PROYECTO	CLASIFICACION	SUBCLASIFICACION	INSTITUCION EJECUTORA	NUMERO PROYECTO	POBLACION BENEFICIADA	MUJERES	HOMBRES	SEXO NO CLARO	METAS	TIPO GEOREFERENCIA	GEOREFERENCIAS	FECHA INICIO	FECHA TERMINO	EJERCIDO	COMPROMETIDO	DEVENGADO	EJERCIDO	PAGADO	CONTRATOS	AVANCES FISICOS	CARPETA FOTOS	ESTATUS	FLUJO
[illegible]	[illegible]	[illegible]	[illegible]	170,000.00	[illegible]	[illegible]	[illegible]	[illegible]	[illegible]	Sin Identificar	[illegible]	[illegible]	[illegible]	N	[illegible]	[illegible]	[illegible]	[illegible]	1	[illegible]	15/06/2018	30/11/2018	169,708.00	169,708.00	169,708.00	169,708.00	169,708.00	[illegible]	[illegible]	[illegible]	[illegible]	[illegible]
[illegible]	[illegible]	[illegible]	[illegible]	[illegible]	[illegible]	[illegible]	[illegible]	[illegible]	[illegible]	[illegible]	[illegible]	[illegible]	[illegible]	[illegible]	[illegible]	[illegible]	[illegible]	[illegible]	[illegible]	[illegible]	[illegible]	[illegible]	0.00	0.00	0.00	0.00	0.00	[illegible]	[illegible]	[illegible]	[illegible]	[illegible]
[illegible]	[illegible]	[illegible]	[illegible]	[illegible]	[illegible]	[illegible]	[illegible]	[illegible]	[illegible]	[illegible]	[illegible]	[illegible]	[illegible]	[illegible]	[illegible]	[illegible]	[illegible]	[illegible]	[illegible]	[illegible]	[illegible]	[illegible]	[illegible]	[illegible]	[illegible]	[illegible]	[illegible]	[illegible]	[illegible]	[illegible]	[illegible]	[illegible]
[illegible]	[illegible]	[illegible]	[illegible]	[illegible]	[illegible]	[illegible]	[illegible]	[illegible]	[illegible]	[illegible]	[illegible]	[illegible]	[illegible]	[illegible]	[illegible]	[illegible]	[illegible]	[illegible]	[illegible]	[illegible]	[illegible]	[illegible]	[illegible]	[illegible]	[illegible]	[illegible]	[illegible]	[illegible]	[illegible]	[illegible]	[illegible]	[illegible]
[illegible]	[illegible]	[illegible]	[illegible]	[illegible]	[illegible]	[illegible]	[illegible]	[illegible]	[illegible]	[illegible]	[illegible]	[illegible]	[illegible]	[illegible]	[illegible]	[illegible]	[illegible]	[illegible]	[illegible]	[illegible]	[illegible]	[illegible]	[illegible]	[illegible]	[illegible]	[illegible]	[illegible]	[illegible]	[illegible]	[illegible]	[illegible]	[illegible]

GOBIERNO DE BAJA CALIFORNIA SUR
SECRETARIA DE FINANZAS Y ADMINISTRACIÓN
DIRECCIÓN DE CONTABILIDAD

Informe sobre Ejercicio, Destino y Resultados de los Recursos Federales Transferidos a las Entidades Federativas y Municipios
Gestión de Proyectos
Ciclo Reportado: 2018
Periodo Reportado: Tercer Trimestre

CICLO	TRIMESTRE	FOLIO	CATEGORIA	MONTO GLOBAL APROBADO	FUENTES FINANCIAMIENTO	NOMBRE	ESTADO	MUNICIPIO	TIPO PROGRAMA PROYECTO	CLASIFICACION	SUBCLASIFICACION	INSTITUCION EJECUTORA	NUMERO PROYECTO	POBLACION BENEFICIADA	MUJERES	HOMBRES	BENEFICIARIOS	METAS	TIPO DESORDEN RENCIA	DEGORESERENCIAS	FECHA INICIO	FECHA TERMINO	EJERCIDO	COMPROMETIDO	DEVENGADO	EJERCIDO	PAGADO	CONTRATOS	AVANCES FISICOS	CARPETA FOTOS	ESTATUS	FLUJO
2018	3	BCS180101283402	Proyecto de Inversión	96,866.96	APORTACIONES, SUBSIDIOS Y CONVENIOS, monto:96866.96,	[illegible]	3 - [illegible]	1 - [illegible]	[illegible]	Urbanización	Sin Clasificar	SECRETARIA DE DESARROLLO SOCIAL DEL GOBIERNO DEL ESTADO DE BCS	[illegible]	4	0	0	20	[metas]: Unidad_medida:000, meta:0.0, [illegible]	1	[illegible] CALLE POR DEFINIR, CALLE POR DEFINIRSAN LAZARO, [illegible]	02/01/2018	[illegible]	0.00	0.00	0.00	0.00	0.00	[illegible]	[illegible]	[illegible]	0 - [illegible]	[illegible]
2018	3	BCS180101283402	Proyectos de Inversión	78,141.00	APORTACIONES, SUBSIDIOS Y CONVENIOS, monto:78141.00,	[illegible]	3 - Baja California Sur	3 - La Paz	[illegible]	Urbanización	Sin clasificar	SECRETARIA DE DESARROLLO SOCIAL DEL GOBIERNO DEL ESTADO DE BCS	[illegible]	N	0	0	0	[metas]: Unidad_medida:000, meta:0.0,	1	[illegible] CALLE POR DEFINIR, CALLE POR DEFINIRSAN RAMON S/N, [illegible]	01/01/2018	28/12/2018	0.00	0.00	0.00	0.00	0.00	Sin contratos nuevos en el trimestre	[illegible]	[illegible]	1 - Ejecucion	Validado eventos
2018	3	BCS180101283014	Proyectos de Inversión	42,111.00	APORTACIONES, SUBSIDIOS Y CONVENIOS, monto:42111.00,	[illegible] DISTRIBUCION [illegible]	3 - Baja California Sur	3 - La Paz	[illegible]	Urbanización	Sin clasificar	[illegible]	[illegible]	N	0	0	0	[metas]: Unidad_medida:000, meta:0.0, [illegible]	1	[illegible]	05/01/2018	28/12/2018	0.00	0.00	0.00	0.00	0.00	Sin contratos nuevos en el trimestre	[illegible]	[illegible]	1 - Ejecucion	Validado eventos
2018	3	BCS180301284010	Proyectos de Inversión	[illegible]	APORTACIONES, SUBSIDIOS Y CONVENIOS, monto:[illegible],	[illegible]	3 - Baja California Sur	3 - Comondu	[illegible]	Urbanización	Sin clasificar	SECRETARIA DEL [illegible]	[illegible]	N	0	0	0	[metas]: Unidad_medida:000, meta:0.0, [illegible]	1	[illegible] CALLE POR DEFINIR, CALLE POR DEFINIRSAN ISIDRO, [illegible]	[illegible]	[illegible]	0.00	0.00	0.00	0.00	0.00	[illegible]	[illegible]	[illegible]	1 - Ejecucion	[illegible]
2018	3	BCS180301284011	Proyectos de Inversión	[illegible]	APORTACIONES, SUBSIDIOS Y CONVENIOS, monto:[illegible],	[illegible]	3 - Baja California Sur	3 - Comondu	[illegible]	Urbanización	Sin clasificar	SECRETARIA DE [illegible]	[illegible]	N	0	0	0	[metas]: Unidad_medida:000, meta:0.0, [illegible]	1	[illegible] CALLE POR DEFINIR, CALLE POR DEFINIRSAN [illegible]	02/01/2018	28/12/2018	0.00	0.00	0.00	0.00	0.00	Sin contratos nuevos en el trimestre	[illegible]	[illegible]	1 - Ejecucion	[illegible]
2018	3	BCS180101284011	Proyectos de Inversión	[illegible]	APORTACIONES, SUBSIDIOS Y CONVENIOS, monto:[illegible],	[illegible]	3 - Baja California Sur	3 - Comondu	[illegible]	Urbanización	Sin clasificar	SECRETARIA DE [illegible]	[illegible]	N	0	0	0	[metas]: Unidad_medida:000, meta:0.0, [illegible]	1	[illegible] CALLE POR DEFINIR, CALLE POR DEFINIRCOLONIA VILLA HIDALGO, [illegible]	02/01/2018	[illegible]	0.00	0.00	0.00	0.00	0.00	Sin contratos nuevos en el trimestre	[illegible]	[illegible]	1 - Ejecucion	Validado eventos

GOBIERNO DE BAJA CALIFORNIA SUR
SECRETARIA DE FINANZAS Y ADMINISTRACIÓN
DIRECCIÓN DE CONTABILIDAD

Informe sobre Ejercicio, Destino y Resultados de los Recursos Federales Transferidos a las Entidades Federativas y Municipios
Gestión de Proyectos
Ejercicio Reportado: 2018
Periodo Reportado : Tercer Trimestre

CICLO	TRIMESTRE	FOLIO	CATEGORIA	MONTO GLOBAL APROBADO	FUENTES FINANCIAMIENTO	NOMBRE	ESTADO	MUNICIPIO	TIPO PROGRAMA PROYECTO	CLASIFICACION	SUBCLASIFICACION	INSTITUCION EJECUTORA	NUMERO PROYECTO	POBLACION BENEFICIADA	MUJERES	HOMBRES	BENEFICIARIOS	METAS	TIPO GEORREFERENCIA	GEORREFERENCIAS	FECHA INICIO	FECHA TERMINO	RECAUDADO	COMPROMETIDO	DEVENGADO	EJERCIDO	PAGADO	CONTRATOS	AVANCES FISICOS	CARPETA FOTOS	ESTATUS	FLUJO
2018	3	[illegible]	[illegible]	[illegible]	[illegible]	[illegible]	3 Baja California Sur	[illegible]	[illegible]	Urbanización	Sin identificar	SECRETARIA DEL TRABAJO Y [illegible]	[illegible]	[illegible]	[illegible]	[illegible]	[illegible]	[illegible]	[illegible]	[illegible]	[illegible]	02/01/2018	[illegible]	0.00	0.00	0.00	0.00	0.00	[illegible]	[illegible]	[illegible]	[illegible]	[illegible]
2018	3	[illegible]	[illegible]	[illegible]	[illegible]	[illegible]	3 Baja California Sur	[illegible]	[illegible]	Urbanización	Sin identificar	[illegible]	100238	N	3	0	0	[illegible]	1	[illegible]	02/01/2018	28/12/2018	0.00	0.00	3.00	0.00	0.00	Sin contratos ligados en el trimestre	[illegible]	[illegible]	4 - Ejecución	[illegible]
2018	3	[illegible]	[illegible]	[illegible]	[illegible]	[illegible]	3 Baja California Sur	[illegible]	[illegible]	Urbanización	Sin identificar	[illegible]	100240	N	0	0	0	[illegible]	1	[illegible]	02/01/2018	28/12/2018	0.00	0.00	0.00	0.00	0.00	Sin contratos ligados en el trimestre	[illegible]	[illegible]	4 - Ejecución	Validado avances
2018	3	[illegible]	[illegible]	[illegible]	[illegible]	[illegible]	3 Baja California Sur	[illegible]	[illegible]	Urbanización	Sin identificar	[illegible]	100240	N	1	0	1	[illegible]	1	[illegible]	02/01/2018	28/12/2018	0.00	0.00	0.00	0.00	0.00	Sin contratos ligados en el trimestre	[illegible]	[illegible]	4 - Ejecución	Validado avances
2018	3	[illegible]	[illegible]	[illegible]	[illegible]	[illegible]	3 Baja California Sur	[illegible]	[illegible]	Urbanización	Sin identificar	SECRETARIA DEL TRABAJO Y [illegible]	100239	N	0	0	0	[illegible]	1	[illegible]	02/01/2018	28/12/2018	0.00	0.00	0.00	0.00	0.00	Sin contratos ligados en el trimestre	[illegible]	[illegible]	4 - Ejecución	[illegible]

GOBIERNO DE BAJA CALIFORNIA SUR
SECRETARÍA DE FINANZAS Y ADMINISTRACIÓN
DIRECCIÓN DE CONTABILIDAD

Informe sobre Ejercicio, Destino y Resultados de los Recursos Federales Transferidos a las Entidades Federativas y Municipios
Gestión de Proyectos
Ciclo Reportado: 2018
Periodo Reportado : Trimestre 04

CICLO	TRIMESTRE	FOLIO	CATEGORIA	MONTO GLOBAL APROBADO	FUENTES FINANCIAMIENTO	NOMBRE	ESTADO	MUNICIPIO	TIPO PROGRAMA PROYECTO	CLASIFICACION	SUBCLASIFICACION	INSTITUCION EJECUTORA	NUMERO PROYECTO	POBLACION BENEFICIADA	MUJERES	HOMBRES	BENEFICIARIOS	METAS	TIPO GEORREFERENCIA	GEORREFERENCIAS	FECHA INICIO	FECHA TERMINO	RECAUDADO	COMPROMETIDO	DEVENGADO	EJERCIDO	PAGADO	CONTRATOS	AVANCES FISICOS	CARPETA FOTOS	ESTATUS	FLUJO
[illegible]	4	[illegible]	[illegible]	[illegible]	[illegible]	[illegible]	3 Baja California Sur	5 Loreto	[illegible]	0 Infraestructura	Sin Identificar	[illegible]	[illegible]	[illegible]	[illegible]	[illegible]	[illegible]	[illegible]	3	[illegible]	01/01/2018	[illegible]	0.00	[illegible]	[illegible]	[illegible]	[illegible]	[illegible]	[illegible]	[illegible]	0 - En Ejecución	[illegible]
[illegible]	4	[illegible]	[illegible]	[illegible]	[illegible]	REHABILITACION [illegible]	3 Baja California Sur	2 La Paz	Proyecto de Inversión de Infraestructura (No Ide	Urbanización	Sin Identificar	[illegible] ESTADO DE BCS	[illegible]	N	[illegible]	[illegible]	[illegible]	[illegible]	3	[illegible]	03/01/2018	28/12/2018	[illegible]	[illegible]	[illegible]	[illegible]	[illegible]	Los contratos suscritos en el ejercicio	[illegible]	[illegible]	1 - En Ejecución	Validado anteriormente
[illegible]	4	[illegible]	[illegible]	[illegible]	[illegible]	[illegible] Adas Uno - 57835	3 Baja California Sur	6 [illegible]	[illegible]	0 Vivienda	Sin Identificar	[illegible]	57835	N	[illegible]	[illegible]	[illegible]	[illegible]	3	[illegible] DERECHO S/ RANCHO SANTA [illegible]	03/08/2018	[illegible]	[illegible]	[illegible]	[illegible]	[illegible]	[illegible]	[illegible]	[illegible]	[illegible]	1 - En Ejecución	[illegible]
[illegible]	4	[illegible]	[illegible]	[illegible]	[illegible]	[illegible]	3 Baja California Sur	[illegible]	[illegible]	0 Urbanización	Sin Identificar	[illegible] EDUCACION PUBLICA	[illegible]	N	0	0	0	[illegible]	1	[illegible]	03/07/2018	01/12/2018	0.00	0.00	0.00	0.00	0.00	Sin contratos cuando en el trimestre	[illegible]	[illegible]	Cancelado	Cancelado y validado
[illegible]	3	[illegible]	[illegible]	[illegible]	[illegible]	[illegible] Adquisiciones	3 Baja California Sur	[illegible]	[illegible]	0 Salud	Sin Identificar	[illegible] de Salud de BCS	-	N	[illegible]	[illegible]	[illegible]	[illegible]	3	[illegible]	[illegible]	01/12/2018	[illegible]	[illegible]	[illegible]	[illegible]	[illegible]	[illegible]	[illegible]	[illegible]	1 - En Ejecución	[illegible]
[illegible]	3	[illegible]	[illegible]	[illegible]	[illegible]	[illegible]	3 Baja California Sur	[illegible]	Programa de Inversión de Adquisiciones	0 [illegible]	Sin Identificar	INSTITUTO DE [illegible] de la [illegible] CALIFORNIA SUR	-	N	[illegible]	[illegible]	[illegible]	[illegible]	3	[illegible]	[illegible]	01/12/2018	[illegible]	[illegible]	[illegible]	[illegible]	[illegible]	[illegible]	[illegible]	[illegible]	1 - En Ejecución	[illegible]

GOBIERNO DE BAJA CALIFORNIA SUR
SECRETARIA DE FINANZAS Y ADMINISTRACIÓN
DIRECCIÓN DE CONTABILIDAD

Informe sobre Ejercicio, Destino y Resultados de los Recursos Federales Transferidos a las Entidades Federativas y Municipios
Gestión de Proyectos
Ciclo Reportado: 2018
Periodo Reportado : Tercer Trimestre

CICLO	TRIMESTRE	FONDO	CATEGORIA	MONTO GLOBAL APROBADO	FUENTES FINANCIAMIENTO	NOMBRE	ESTADO	MUNICIPIO	TIPO PROGRAMA PROYECTO	CLASIFICACION	CLASIFICACION	INSTITUCION EJECUTORA	NUMERO PROYECTO	POBLACION BENEFICIADA	MUJERES	HOMBRES	BENEFICIARIOS	METAS	TIPO GEORREFERENCIA	GEORREFERENCIAS	FECHA INICIO	FECHA TERMINO	RECAUDADO	COMPROMETIDO	DEVENGADO	EJERCIDO	PAGADO	CONTRATOS	AVANCES FISICOS	CARPETA FOTOS	ESTATUS	FLUJO
[illegible]	[illegible]	[illegible]	[illegible]	[illegible]	[illegible]	[illegible]	[illegible]	[illegible]	[illegible]	[illegible]	[illegible]	[illegible]	[illegible]	[illegible]	[illegible]	[illegible]	[illegible]	[illegible]	[illegible]	[illegible]	[illegible]	[illegible]	[illegible]	[illegible]	[illegible]	[illegible]	[illegible]	[illegible]	[illegible]	[illegible]	[illegible]	[illegible]
[illegible]	[illegible]	[illegible]	[illegible]	[illegible]	[illegible]	[illegible]	[illegible]	[illegible]	[illegible]	[illegible]	[illegible]	[illegible]	[illegible]	[illegible]	[illegible]	[illegible]	[illegible]	[illegible]	[illegible]	[illegible]	[illegible]	[illegible]	[illegible]	[illegible]	[illegible]	[illegible]	[illegible]	[illegible]	[illegible]	[illegible]	[illegible]	[illegible]
[illegible]	[illegible]	[illegible]	[illegible]	[illegible]	[illegible]	[illegible]	[illegible]	[illegible]	[illegible]	[illegible]	[illegible]	[illegible]	[illegible]	[illegible]	[illegible]	[illegible]	[illegible]	[illegible]	[illegible]	[illegible]	[illegible]	[illegible]	[illegible]	[illegible]	[illegible]	[illegible]	[illegible]	[illegible]	[illegible]	[illegible]	[illegible]	[illegible]
[illegible]	[illegible]	[illegible]	[illegible]	[illegible]	[illegible]	[illegible]	[illegible]	[illegible]	[illegible]	[illegible]	[illegible]	[illegible]	[illegible]	[illegible]	[illegible]	[illegible]	[illegible]	[illegible]	[illegible]	[illegible]	[illegible]	[illegible]	[illegible]	[illegible]	[illegible]	[illegible]	[illegible]	[illegible]	[illegible]	[illegible]	[illegible]	[illegible]
2018	3	[illegible]	[illegible]	[illegible]	[illegible]	SUMINISTRO DE [illegible]	[illegible]	[illegible]	[illegible]	Agua y saneamiento	Sin clasificar	[illegible]	[illegible]	N	0	3	3	[illegible]	3	[illegible]	31/08/2018	30/11/2018	0.00	0.00	0.00	0.00	0.00	[illegible]	[illegible]	[illegible]	3 - Ejecución	[illegible]

GOBIERNO DE BAJA CALIFORNIA SUR
SECRETARIA DE FINANZAS Y ADMINISTRACIÓN
DIRECCIÓN DE CONTABILIDAD

Informe sobre Ejercicio, Destino y Resultados de los Recursos Federales Transferidos a las Entidades Federativas y Municipios
Gestión de Proyectos
Ciclo Reportado: 2018
Periodo Reportado: Tercer Trimestre

CICLO	TRIMESTRE	FOLIO	CATEGORIA	MONTO GLOBAL APROBADO	FUENTES FINANCIAMIENTO	NOMBRE	ESTADO	MUNICIPIO	TIPO PROGRAMA PROYECTO	CLASIFICACION	SUBCLASIFICACION	INSTITUCION EJECUTORA	NUMERO PROYECTO	POBLACION BENEFICIADA	MUJERES	HOMBRES	BENEFICIARIOS	METAS	TIPO GEOREFERENCIA	GEOREFERENCIAS	FECHA INICIO	FECHA TERMINO	RECAUDADO	COMPROMETIDO	DEVENGADO	EJERCIDO	PAGADO	CONTRATOS	AVANCES FISICOS	CARPETA FOTOS	ESTATUS	FLUJO
[illegible]	[illegible]	[illegible]	[illegible]	[illegible]	[illegible]	[illegible]	[illegible]	[illegible]	[illegible]	Urbanización	Sin identificar	[illegible]	[illegible]	N	0	0	[illegible]	[illegible]	[illegible]	[illegible]	[illegible]	[illegible]	[illegible]	[illegible]	[illegible]	[illegible]	[illegible]	[illegible]	[illegible]	[illegible]	[illegible]	[illegible]
[illegible]	[illegible]	[illegible]	[illegible]	[illegible]	[illegible]	[illegible]	[illegible]	[illegible]	[illegible]	[illegible]	[illegible]	AYUNTAMIENTO [illegible]	[illegible]	N	0	0	[illegible]	[illegible]	[illegible]	[illegible]	01/11/2016	11/12/2016	[illegible]	0.00	0.00	0.00	0.00	[illegible]	[illegible]	[illegible]	[illegible]	[illegible]
2016	[illegible]	[illegible]	[illegible]	[illegible]	[illegible]	[illegible]	[illegible]	[illegible]	[illegible]	[illegible]	[illegible]	AYUNTAMIENTO [illegible]	[illegible]	N	0	0	0	[illegible]	[illegible]	[illegible]	01/01/2016	[illegible]	[illegible]	0.00	0.00	0.00	[illegible]	[illegible]	[illegible]	[illegible]	[illegible]	[illegible]
2016	[illegible]	[illegible]	[illegible]	[illegible]	[illegible]	[illegible]	[illegible]	[illegible]	[illegible]	Urbanización	Sin identificar	AYUNTAMIENTO [illegible]	[illegible]	N	0	0	[illegible]	[illegible]	[illegible]	[illegible]	14/12/2016	11/12/2016	[illegible]	0.00	0.00	0.00	0.00	[illegible]	[illegible]	[illegible]	[illegible]	[illegible]
2016	[illegible]	[illegible]	[illegible]	[illegible]	[illegible]	[illegible]	[illegible]	[illegible]	[illegible]	Urbanización	Sin identificar	AYUNTAMIENTO [illegible]	[illegible]	N	0	0	[illegible]	[illegible]	[illegible]	[illegible]	01/11/2016	11/12/2016	[illegible]	0.00	0.00	[illegible]	0.00	[illegible]	[illegible]	[illegible]	[illegible]	[illegible]

GOBIERNO DE BAJA CALIFORNIA SUR
SECRETARIA DE FINANZAS Y ADMINISTRACIÓN
DIRECCIÓN DE CONTABILIDAD

Informe sobre Ejercicio, Destino y Resultados de los Recursos Federales Transferidos a las Entidades Federativas y Municipios
Gestión de Proyectos
Ciclo Reportado: 2018
Periodo Reportado : Tercer Trimestre

CICLO	TRIMESTRE	FOLIO	CATEGORIA	MONTO GLOBAL APROBADO	FUENTES FINANCIAMIENTO	NOMBRE	ESTADO	MUNICIPIO	TIPO PROGRAMA PROYECTO	CLASIFICACION	SUBCLASIFICACION	INSTITUCION EJECUTORA	NUMERO PROYECTO	POBLACION BENEFICIADA	MUJERES	HOMBRES	BENEFICIARIOS	METAS	TIPO GEOREFERENCIA	GEOREFERENCIAS	FECHA INICIO	FECHA TERMINO	RECAUDADO	COMPROMETIDO	DEVENGADO	EJERCIDO	PAGADO	CONTRATOS	AVANCES FISICOS	CARPETA FOTOS	ESTATUS	FLUJO
[illegible]	3	[illegible]	[illegible]	[illegible]	[illegible]	[illegible]	[illegible]	[illegible]	[illegible]	[illegible]	[illegible]	AYUNTAMIENTO DE [illegible]	[illegible]	[illegible]	[illegible]	[illegible]	[illegible]	[illegible]	[illegible]	[illegible]	13/11/2018	[illegible]	[illegible]	[illegible]	[illegible]	[illegible]	[illegible]	[illegible]	[illegible]	[illegible]	[illegible]
[illegible]	3	[illegible]	[illegible]	[illegible]	[illegible]	[illegible]	[illegible]	[illegible]	[illegible]	[illegible]	[illegible]	DIRECCION [illegible]	[illegible]	[illegible]	[illegible]	[illegible]	[illegible]	[illegible]	[illegible]	[illegible]	13/10/2017	28/12/2017	[illegible]	[illegible]	[illegible]	[illegible]	[illegible]	[illegible]	[illegible]	[illegible]	[illegible]
[illegible]	3	[illegible]	[illegible]	[illegible]	[illegible]	[illegible]	[illegible]	[illegible]	[illegible]	[illegible]	[illegible]	AYUNTAMIENTO [illegible]	[illegible]	[illegible]	[illegible]	[illegible]	[illegible]	[illegible]	[illegible]	[illegible]	13/12/2018	[illegible]	[illegible]	[illegible]	[illegible]	[illegible]	[illegible]	[illegible]	[illegible]	[illegible]	[illegible]
[illegible]	3	[illegible]	[illegible]	[illegible]	[illegible]	[illegible]	[illegible]	[illegible]	[illegible]	[illegible]	[illegible]	[illegible]	[illegible]	[illegible]	[illegible]	[illegible]	[illegible]	[illegible]	[illegible]	[illegible]	28/07/2016	30/12/2016	[illegible]	[illegible]	[illegible]	[illegible]	[illegible]	[illegible]	[illegible]	[illegible]	[illegible]
[illegible]	3	[illegible]	[illegible]	[illegible]	[illegible]	[illegible]	[illegible]	[illegible]	[illegible]	[illegible]	[illegible]	[illegible]	[illegible]	[illegible]	[illegible]	[illegible]	[illegible]	[illegible]	[illegible]	[illegible]	16/08/2018	[illegible]	[illegible]	[illegible]	[illegible]	[illegible]	[illegible]	[illegible]	[illegible]	[illegible]	[illegible]

GOBIERNO DE BAJA CALIFORNIA SUR
SECRETARIA DE FINANZAS Y ADMINISTRACIÓN
DIRECCIÓN DE CONTABILIDAD

Informe sobre Ejercicio, Destino y Resultados de los Recursos Federales Transferidos a las Entidades Federativas y Municipios
Gestión de Proyectos
Ciclo Reportado: 2018
Periodo Reportado : Tercer Trimestre

CICLO	TRIMESTRE	FONDO	CATEGORIA	MONTO GLOBAL APROBADO	FUENTES FINANCIAMIENTO	NOMBRE	ESTADO	MUNICIPIO	TIPO PROGRAMA/ PROYECTO	CLASIFICACION	SUBCLASIFICACION	INSTITUCION EJECUTORA	NUMERO PROYECTO	POBLACION BENEFICIADA	MUJERES	HOMBRES	BENEFICIARIOS	METAS	TIPO GEOREFERENCIA	GEOREFERENCIAS	FECHA INICIO	FECHA TERMINO	RECAUDADO	COMPROMETIDO	DEVENGADO	EJERCIDO	PAGADO	CONTRATOS	AVANCES FISICOS	CARPETA FOTOS	ESTATUS	FLUJO
2018	3	[illegible]	[illegible]	[illegible]	[illegible]	[illegible]	[illegible]	[illegible]	[illegible]	[illegible]	[illegible]	[illegible]	[illegible]	[illegible]	[illegible]	[illegible]	[illegible]	[illegible]	[illegible]	[illegible]	[illegible]	[illegible]	[illegible]	[illegible]	[illegible]	[illegible]	[illegible]	[illegible]	[illegible]	[illegible]	[illegible]
2018	3	[illegible]	[illegible]	[illegible]	[illegible]	[illegible]	[illegible]	[illegible]	[illegible]	[illegible]	[illegible]	[illegible]	[illegible]	[illegible]	[illegible]	[illegible]	[illegible]	[illegible]	[illegible]	[illegible]	[illegible]	[illegible]	[illegible]	[illegible]	[illegible]	[illegible]	[illegible]	[illegible]	[illegible]	[illegible]	[illegible]	[illegible]
2018	3	[illegible]	[illegible]	[illegible]	[illegible]	[illegible]	[illegible]	[illegible]	[illegible]	[illegible]	[illegible]	[illegible]	[illegible]	[illegible]	[illegible]	[illegible]	[illegible]	[illegible]	[illegible]	[illegible]	[illegible]	[illegible]	[illegible]	[illegible]	[illegible]	[illegible]	[illegible]	[illegible]	[illegible]	[illegible]	[illegible]	[illegible]
2018	3	[illegible]	[illegible]	[illegible]	[illegible]	[illegible]	[illegible]	[illegible]	[illegible]	[illegible]	[illegible]	[illegible]	[illegible]	[illegible]	[illegible]	[illegible]	[illegible]	[illegible]	[illegible]	[illegible]	[illegible]	[illegible]	[illegible]	[illegible]	[illegible]	[illegible]	[illegible]	[illegible]	[illegible]	[illegible]	[illegible]	[illegible]
2018	3	[illegible]	[illegible]	[illegible]	[illegible]	[illegible]	[illegible]	[illegible]	[illegible]	[illegible]	[illegible]	[illegible]	[illegible]	[illegible]	[illegible]	[illegible]	[illegible]	[illegible]	[illegible]	[illegible]	[illegible]	[illegible]	[illegible]	[illegible]	[illegible]	[illegible]	[illegible]	[illegible]	[illegible]	[illegible]	[illegible]	[illegible]

Informe sobre Ejercicio, Destino y Resultados de los Recursos Federales Transferidos a las Entidades Federativas y Municipios

Gestión de Proyectos

Ciclo Reportado: 2018

Periodo Reportado : Tercer Trimestre

CICLO	TRIMESTRE	FOLIO	CATEGORIA	MONTO GLOBAL APROBADO	FUENTES FINANCIAMIENTO	NOMBRE	ESTADO	MUNICIPIO	TIPO PROGRAMA PROYECTO	CLASIFICACION	SUBCLASIFICACION	INSTITUCION EJECUTORA	NUMERO PROYECTO	POBLACION BENEFICIADA	MUJERES	HOMBRES	BENEFICIARIOS	METAS	TIPO GOBIERNO	GEOREFERENCIAS	FECHA INICIO	FECHA TERMINO	RECAUDADO	COMPROMETIDO	DEVENGADO	EJERCIDO	PAGADO	CONTRATOS	AVANCES FISICOS	CARPETA FOTOS	ESTATUS	FLUJO
2018	3	[illegible]	[illegible]	$4,971,000.00	[illegible]	[illegible]	3 Baja California Sur	0 Gobierno de la Entidad	[illegible]	Urbanización	Sin Identificar	[illegible]	-	N	F	O	O	[illegible]	3	[illegible]	12/12/2018		$34,000.00	$137,000.00	$133,897.31	$37,897.31	$37,897.31	[illegible]	[illegible]	[illegible]	3 - Ejecución	[illegible]
2018	3	[illegible]	[illegible]	$400,000.00	[illegible]	[illegible]	3 Baja California Sur	0 Gobierno de la Entidad	[illegible]	Urbanización	Sin Identificar	[illegible]	-	N	C	O	O	[illegible]	3	[illegible]	30/11/2018		$50,000.00	$150,000.00	$150,000.00	$49,311.52	$49,311.52	[illegible]	[illegible]	[illegible]	3 - Ejecución	Validado en Flujo
2018	3	[illegible]	[illegible]	[illegible]	[illegible]	[illegible]	3 Baja California Sur	0 Gobierno de la Entidad	[illegible]	Urbanización	Sin Identificar	[illegible]	-	N	O	F	O	[illegible]	3	[illegible]	30/11/2018		$46,000.00	$138,000.00	$137,078.36	$137,078.36	$137,078.36	[illegible]	[illegible]	[illegible]	3 - Ejecución	[illegible]
2018	3	[illegible]	[illegible]	[illegible]	[illegible]	[illegible]	3 Baja California Sur	0 Gobierno de la Entidad	Proyecto de inversión de infraestructura social	Urbanización	Sin Identificar	[illegible]	-	N	O	O	O	[illegible]	3	[illegible]	30/11/2018		$50,000.00	$150,000.00	$149,886.00	$149,886.00	$149,886.00	[illegible]	[illegible]	[illegible]	4 - Ejecución	Validado en Flujo
2018	3	[illegible]	[illegible]	$4,000.00	[illegible]	[illegible]	3 Baja California Sur	3 Los Cabos	Proyecto de inversión de infraestructura social	Agua y Saneamiento	Sin Identificar	[illegible]	63111	N	O	C	4	[illegible]	3	[illegible]	15/06/2018	30/12/2018	$4,000.00	$4,000.00	$4,000.00	$4,000.00	$4,000.00	[illegible]	[illegible]	[illegible]	1 - Ejecución	En espera de validación
2018	3	[illegible]	[illegible]	$1,200,000.00	[illegible]	[illegible]	3 Baja California Sur	3 La Paz	Infraestructura social	Saneamiento	Sin Identificar	[illegible]	-	N	C	C	[illegible]	[illegible]	3	[illegible]	26/07/2018	30/12/2018	$1,200,000.00	$1,200,000.00	$1,200,000.00	$1,200,000.00	$1,200,000.00	[illegible]	[illegible]	[illegible]	3 - Ejecución	Validado en Flujo

30/11/2018 BOLETÍN OFICIAL N°57

GOBIERNO DE BAJA CALIFORNIA SUR
SECRETARIA DE FINANZAS Y ADMINISTRACIÓN
DIRECCIÓN DE CONTABILIDAD

Informe sobre Ejercicio, Destino y Resultados de los Recursos Federales Transferidos a las Entidades Federativas y Municipios
Gestión de Proyectos
Ciclo Reportado: 2018
Periodo Reportado : Tercer Trimestre

CICLO	TRIMESTRE	FONDO	CATEGORIA	MONTO GLOBAL APROBADO	FUENTES FINANCIAMIENTO	NOMBRE	ESTADO	MUNICIPIO	TIPO PROGRAMA PROYECTO	CLASIFICACION	SUBCLASIFICACION	INSTITUCION EJECUTORA	NUMERO PROYECTO	POBLACION BENEFICIADA	MUJERES	HOMBRES	BENEFICIARIOS	METAS	TIPO GEORREFERENCIA	GEORREFERENCIAS	FECHA INICIO	FECHA TERMINO	RECAUDADO	COMPROMETIDO	DEVENGADO	EJERCIDO	PAGADO	CONTRATOS	AVANCES FISICOS	CARPETA	FOTOS	ESTATUS	FLUJO
[illegible]	3	[illegible]	[illegible]	[illegible]	[illegible]	[illegible]	[illegible]	[illegible]	[illegible]	Urbanización	Sin identificar	[illegible]	[illegible]	N	0	0	>1	[illegible]	4	[illegible]	01/01/2018	30/12/2018	0.00	0.00	0.00	0.00	0.00	[illegible]	[illegible]	[illegible]	[illegible]	1- Ejecución	Validado en origen
[illegible]	3	[illegible]	Proyectos de Inversión	[illegible]	[illegible]	[illegible]	[illegible]	[illegible]	[illegible]	Urbanización	Sin identificar	H. AYUNTAMIENTO DE LA PAZ, B.C.S.	[illegible]	N	0	0	>1	[illegible]	3	[illegible]	01/10/2018	30/12/2018	[illegible]	[illegible]	[illegible]	[illegible]	0.00	[illegible]	[illegible]	[illegible]	1- En ejecución	Validado en origen
[illegible]	3	[illegible]	[illegible]	[illegible]	[illegible]	[illegible]	[illegible]	[illegible]	Proyectos de inversión de infraestructura social	Urbanización	Sin clasificar	[illegible]	[illegible]	-	N	0	0	0	[illegible]	[illegible]	11/10/2018	[illegible]	[illegible]	[illegible]	[illegible]	[illegible]	[illegible]	[illegible]	[illegible]	[illegible]	[illegible]	[illegible]
[illegible]	3	[illegible]	[illegible]	[illegible]	[illegible]	[illegible]	[illegible]	[illegible]	Proyectos de inversión de infraestructura social	Urbanización	Sin clasificar	[illegible]	[illegible]	-	N	0	0	3	[illegible]	3	[illegible]	[illegible]	[illegible]	8,122,000.00	[illegible]	[illegible]	[illegible]	[illegible]	[illegible]	[illegible]	[illegible]	1- En ejecución	Validado en origen
2018	3	[illegible]	[illegible]	[illegible]	[illegible]	[illegible]	[illegible]	[illegible]	[illegible]	Urbanización	Sin clasificar	[illegible]	[illegible]	-	N	0	0	[illegible]	3	[illegible]	16/10/2017	[illegible]	[illegible]	[illegible]	[illegible]	[illegible]	[illegible]	[illegible]	[illegible]	[illegible]	[illegible]	[illegible]	[illegible]
2018	3	[illegible]	[illegible]	[illegible]	[illegible]	[illegible]	[illegible]	[illegible]	[illegible]	Urbanización	Sin clasificar	[illegible]	[illegible]	-	N	0	0	0	[illegible]	3	[illegible]	[illegible]	[illegible]	[illegible]	[illegible]	[illegible]	[illegible]	[illegible]	[illegible]	[illegible]	[illegible]	1- En ejecución	Validado en origen

GOBIERNO DE BAJA CALIFORNIA SUR
SECRETARIA DE FINANZAS Y ADMINISTRACIÓN
DIRECCIÓN DE CONTABILIDAD

Informe sobre Ejercicio, Destino y Resultados de los Recursos Federales Transferidos a las Entidades Federativas y Municipios
Costos de Proyectos
Ciclo Reportado: 2018
Periodo Reportado : Tercer Trimestre

CICLO	TRIMESTRE	FOLIO	CATEGORIA	MONTO GLOBAL APROBADO	FUENTES FINANCIAMIENTO	NOMBRE	ESTADO	MUNICIPIO	TIPO PROGRAMA/ PROYECTO	CLASIFICACION	SUBCLASIFICACION	INSTITUCION EJECUTORA	NUMERO PROYECTO	POBLACION BENEFICIADA	MUJERES	HOMBRES	BENEFICIARIOS	METAS	TIPO SECRETARIA	GEOREFERENCIAS	FECHA INICIO	FECHA TERMINO	RECAUDADO	COMPROMETIDO	DEVENGADO	EJERCIDO	PAGADO	CONTRATOS	AVANCES FISICOS	CARPETA FOTOS	ESTATUS	FLUJO
[illegible]	3	0C0160301930642	Adquisicion	$3,[illegible].00	[illegible]	[illegible]	3 Baja California Sur	0 Gobierno de la Entidad	Programa de Infraestructura	Salud	Sin Identificar	[illegible]	1	N	0	0	4000	[illegible]	1	[illegible]	01/01/2018	31/12/2018	$3,779.00	$[illegible].38	$.00	$.00	$.00	Sin contratos ingresados en el trimestre	[illegible]		1 - Ejecución	[illegible]
[illegible]	3	0C0160301930634	[illegible]	$,[illegible].00	[illegible]	[illegible]	3 Baja California Sur	0 Gobierno de la Entidad	Proyectos de infraestructura social	Urbanizacion	Sin Identificar	[illegible]	-	N	1	2	3	[illegible]	1	[illegible]	[illegible]	[illegible]	$,[illegible].00	$,[illegible].00	$,[illegible].00	$,[illegible].00	$,[illegible].00	[illegible]	[illegible]	[illegible]	1 - Ejecución	[illegible]
[illegible]	3	0C0160301930642	Adquisicion	$,[illegible].00	[illegible]	[illegible]	3 Baja California Sur	0 Gobierno de la Entidad	Proyectos de infraestructura social	Urbanizacion	Sin Identificar	[illegible]	-	N	4	2	3	[illegible]	1	[illegible]	10/10/2018		$,[illegible].00	$,[illegible].00	$,[illegible].00	$,[illegible].00	$,[illegible].00	[illegible]	[illegible]	[illegible]	1 - Ejecución	[illegible]
[illegible]	3	0C0160301930642	Adquisicion	$,[illegible].00	[illegible]	[illegible]	3 Baja California Sur	0 Gobierno de la Entidad	Proyectos de inversion de infraestructura social	Urbanizacion	Sin Identificar	[illegible]	[illegible]	N	0	0	0	[illegible]	1	[illegible]	15/07/2018	01/09/2018	$,[illegible].00	$,[illegible].00	$,[illegible].00	$,[illegible].00	$,[illegible].00	[illegible]	[illegible]	[illegible]	1 - Ejecución	[illegible]
[illegible]	3	0C0160301930633	Adquisicion	$,[illegible].00	[illegible]	[illegible]	3 Baja California Sur	0 Gobierno de la Entidad	Programa de infraestructura social	Infraestructura	Sin Identificar	[illegible]	[illegible]	N	0	0	0	[illegible]	1	[illegible]	01/10/2018	26/12/2018	$,[illegible].00	$,[illegible].00	$,[illegible].00	$,[illegible].00	$,[illegible].00	[illegible]	[illegible]	[illegible]	1 - Ejecución	Validado / Registrado
[illegible]	3	0C0160301930634	Adquisicion	$,[illegible].00	[illegible]	[illegible]	3 Baja California Sur	0 Gobierno de la Entidad	Programa de infraestructura social	Educacion	Sin Identificar	[illegible]	[illegible]	N	0	0	0	[illegible]	1	[illegible]	22/04/2018	30/06/2018	$,[illegible].00	$,[illegible].00	$,[illegible].00	$,[illegible].00	$,[illegible].00	[illegible]	[illegible]	[illegible]	En Ejecución	Validado / Registrado
[illegible]	3	0C0160301930642	Adquisicion	$,[illegible].00	[illegible]	[illegible]	3 Baja California Sur	0 Gobierno de la Entidad	Proyectos de inversion de infraestructura social	Urbanizacion	Sin Identificar	[illegible]	[illegible]	N	0	0	0	[illegible]	1	[illegible]	26/06/2018		$,[illegible].00	$,[illegible].00	$,[illegible].00	$,[illegible].00	$,[illegible].00	[illegible]	[illegible]	[illegible]	1 - Ejecución	validado avances

GOBIERNO DE BAJA CALIFORNIA SUR
SECRETARIA DE FINANZAS Y ADMINISTRACIÓN
DIRECCIÓN DE CONTABILIDAD

Informe sobre Ejercicio, Destino y Resultados de los Recursos Federales Transferidos a las Entidades Federativas y Municipios
Gestión de Proyectos
Ciclo Reportado: 2018
Periodo Reportado : Tercer Trimestre

CICLO	TRIMESTRE	FOLIO	CATEGORIA	MONTO GLOBAL APROBADO	FUENTES FINANCIAMIENTO	NOMBRE	ESTADO	MUNICIPIO	TIPO PROGRAMA PROYECTO	CLASIFICACION	SUBCLASIFICACION	INSTITUCION EJECUTORA	NUMERO PROYECTO	POBLACION BENEFICIADA	MUJERES	HOMBRES	BENEFICIARIOS	METAS	TIPO GEOREFERENCIA	GEOREFERENCIAS	FECHA INICIO	FECHA TERMINO	RECAUDADO	COMPROMETIDO	DEVENGADO	EJERCIDO	PAGADO	CONTRATOS	AVANCES FISICOS	CARPETA FOTOS	ESTATUS	FLUJO
[illegible]	[illegible]	[illegible]	[illegible]	[illegible]	[illegible]	[illegible]	3 Baja California Sur	[illegible]	[illegible]	Urbanización	Sin identificar	[illegible]	[illegible]	N	[illegible]	[illegible]	[illegible]	[illegible]	[illegible]	[illegible]	[illegible]	[illegible]	[illegible]	[illegible]	[illegible]	[illegible]	[illegible]	[illegible]	[illegible]	[illegible]	[illegible]	[illegible]
[illegible]	[illegible]	[illegible]	[illegible]	90,000.00	[illegible]	[illegible]	3 Baja California Sur	[illegible]	[illegible]	Otros [illegible]	Sin identificar	[illegible]	[illegible]	N	[illegible]	[illegible]	[illegible]	[illegible]	[illegible]	[illegible]	15/06/2018	31/12/2018	[illegible]	82,715.64	[illegible]	82,715.64	[illegible]	[illegible]	[illegible]	[illegible]	[illegible]	[illegible]
[illegible]	[illegible]	[illegible]	[illegible]	[illegible]	[illegible]	[illegible]	3 Baja California Sur	[illegible]	[illegible]	Urbanización	Sin identificar	[illegible]	[illegible]	N	[illegible]	[illegible]	[illegible]	[illegible]	[illegible]	[illegible]	[illegible]	01/03/2017	[illegible]	[illegible]	0.00	0.00	0.00	[illegible]	[illegible]	[illegible]	[illegible]	[illegible]
[illegible]	[illegible]	[illegible]	[illegible]	[illegible]	[illegible]	[illegible]	3 Baja California Sur	[illegible]	[illegible]	[illegible]	Sin identificar	[illegible]	[illegible]	[illegible]	[illegible]	[illegible]	[illegible]	[illegible]	[illegible]	[illegible]	11/09/2017	[illegible]	[illegible]	[illegible]	[illegible]	[illegible]	[illegible]	[illegible]	[illegible]	[illegible]	[illegible]	[illegible]
[illegible]	[illegible]	[illegible]	[illegible]	[illegible]	[illegible]	[illegible]	3 Baja California Sur	[illegible]	Proyecto de inversión de infraestructura social	[illegible]	Sin identificar	[illegible]	[illegible]	N	[illegible]	[illegible]	[illegible]	[illegible]	[illegible]	[illegible]	11/09/2018	30/09/2019	[illegible]	0.00	0.00	0.00	0.00	[illegible]	[illegible]	[illegible]	[illegible]	[illegible]
[illegible]	[illegible]	[illegible]	[illegible]	[illegible]	[illegible]	[illegible]	3 Baja California Sur	[illegible]	Proyecto de inversión de infraestructura social	Urbanización	Sin identificar	[illegible]	[illegible]	N	[illegible]	[illegible]	[illegible]	[illegible]	[illegible]	[illegible]	04/01/2017	[illegible]	[illegible]	[illegible]	[illegible]	[illegible]	[illegible]	[illegible]	[illegible]	[illegible]	[illegible]	[illegible]

GOBIERNO DE BAJA CALIFORNIA SUR
SECRETARIA DE FINANZAS Y ADMINISTRACIÓN
DIRECCIÓN DE CONTABILIDAD

Informes Sobre Ejercicio, Destino y Resultados de los Recursos Federales Transferidos a las Entidades Federativas y Municipios
Gestión de Proyectos
Ciclo Reportado: 2018
Periodo Reportado : Trimestre 4

CICLO	TRIMESTRE	FOLIO	CATEGORIA	MONTO GLOBAL APROBADO	FUENTES FINANCIAMIENTO	NOMBRE	ESTADO	MUNICIPIO	TIPO PROGRAMA PROYECTO	CLASIFICACION	SUBCLASIFICACION	INSTITUCION EJECUTORA	NUMERO PROYECTO	POBLACION BENEFICIADA	MUJERES	HOMBRES	BENEFICIARIOS	METAS	TIPO GEORREFERENCIA	GEOREFERENCIAS	FECHA INICIO	FECHA TERMINO	RECAUDADO	COMPROMETIDO	DEVENGADO	EJERCIDO	PAGADO	CONTRATOS	AVANCES FISICOS	CARPETA	FOTOS	ESTATUS	FLUJO
2018	3	[illegible]	Proyectos de inversión	$1,000.00	[illegible]	[illegible]	3 Baja California Sur	3 Los Cabos	Fideicomiso de infraestructura Estatal	Obras Proyectadas	Urbanización	[illegible]	46114	N	0	0	0	[illegible]	1	[illegible]	31/08/2018	31/12/2018	$21,300.00	$24,341.94	$24,341.94	$1,673.94	$1,673.94	[illegible]	1 (avance 2.78)	(12/2018)/proyectos_PMEGC/IC_[illegible].pdf		1 - Ejecución	[illegible]
2018	3	[illegible]	Aportaciones Federales	$89,999.00	[illegible]	Fondo Consolidado Para Fortalecimiento de los Municipios	3 Baja California Sur	3 Los Cabos	Obras Proyectadas	Obras Proyectadas	Urbanización	MUNICIPIO DE LOS CABOS	50115	N	1	4	18	[illegible]	1	[illegible]	25/06/2018	[illegible]	$88,500.00	$88,500.00	$86,611.88	$86,611.88	$84,411.88	[illegible]	1 (avance 3.33)	11/2018/proyectos_PROCESO/12/2018/proyectos_INICIO/		1 - Ejecución	[illegible]
2018	3	[illegible]	Proyectos de inversión	$50,000.00	[illegible]	[illegible]	3 Baja California Sur	0 Varios (2 o más municipios)	Proyectos de Desarrollo Regional	Obras Proyectadas	Urbanización	[illegible]	3429252	N	0	0	0	[illegible]	1	[illegible]	01/01/2018	01/12/2018	$11,000.00	$50,000.00	$0.00	$0.00	$0.00	[illegible]	[illegible] (avance: 100.00)	[illegible]		2 - Ejecución	Validado sin errores
2018	3	[illegible]	Proyectos de inversión	$9,[illegible]	[illegible]	[illegible]	3 Baja California Sur	0 Varios (2 o más municipios)	Proyectos de Desarrollo Regional	Urbanización	Sin clasificar	[illegible]	[illegible]	N	0	0	0	[illegible]	1	[illegible]	01/01/2018	[illegible]	$9,[illegible]	$9,[illegible]	$9,[illegible]	$9,[illegible]	$9,[illegible]	[illegible]	[illegible] (avance: 100.00)	[illegible]		2 - Ejecución	Validado sin errores
2018	3	[illegible]	Proyectos de inversión	$ 32,[illegible]	[illegible]	[illegible]	3 Baja California Sur	3 Los Cabos	Proyectos de Desarrollo Regional	Obras Proyectadas	Vivienda	AYUNTAMIENTO DE COMONDU	46611	N	0	0	0	[illegible]	1	[illegible]	01/03/2018	27/04/2018	$20,000.00	$,[illegible]	$,[illegible]	$,[illegible]	$,[illegible]	[illegible]	[illegible] (avance: 100.00)	[illegible]		1 - Ejecución	Validado sin errores

GOBIERNO DE BAJA CALIFORNIA SUR
SECRETARÍA DE FINANZAS Y ADMINISTRACIÓN
DIRECCIÓN DE CONTABILIDAD

Informe sobre Ejercicio, Destino y Resultados de los Recursos Federales Transferidos a las Entidades Federativas y Municipios
Gestión de Proyectos
Ciclo Reportado: 2018
Periodo Reportado : Tercer Trimestre

CICLO	TRIMESTRE	FOLIO	CATEGORIA	MONTO GLOBAL APROBADO	FUENTES FINANCIAMIENTO	NOMBRE	ESTADO	MUNICIPIO	TIPO PROGRAMA PROYECTO	CLASIFICACION	SUBCLASIFICACION	INSTITUCION EJECUTORA	NUMERO PROYECTO	POBLACION BENEFICIADA	MUJERES	HOMBRES	BENEFICIARIOS	METAS	TIPO DEGRESTRUCTURA	GEOREFERENCIAS	FECHA INICIO	FECHA TERMINO	RECAUDADO	COMPROMETIDO	DEVENGADO	EJERCIDO	PAGADO	CONTRATOS	AVANCES FISICOS	CARPETA FOTOS	ESTATUS	FLUJO
[illegible]	[illegible]	[illegible]	[illegible]	[illegible]	[illegible]	[illegible]	3 Baja California Sur	[illegible]	[illegible]	Infraestructura	Sin Identificar	[illegible] INFRAESTRUCTURA [illegible]	-	N	0	0	0	[illegible]	1	[illegible]	[illegible]	[illegible]	$ 193,000.00	$ 1,196,000.00	$ 1,196,462.64	$ 749,881.28	$ 1,196,462.64	[illegible] INFRAESTRUCTURA Y TRANSPORTE, [illegible]	[illegible] (avance:100.00)	[illegible]	C- [illegible]	[illegible]
[illegible]	[illegible]	[illegible]	[illegible]	$ 1,054,000.00	[illegible]	[illegible]	3 Baja California Sur	[illegible]	[illegible]	Urbanización	Sin Identificar	[illegible] INFRAESTRUCTURA Y TRANSPORTE, [illegible]	-	N	3	5	8	[illegible]	1	[illegible]	[illegible]	[illegible]	$ 1,196,000.00	$ 1,193,000.00	$ 1,196,000.00	$ 749,881.28	$ 1,196,462.64	[illegible] INFRAESTRUCTURA Y TRANSPORTE, [illegible]	[illegible] (avance:100.00)	[illegible]	E- Ejecución	[illegible]
[illegible]	[illegible]	[illegible]	[illegible]	$ 401,888.12	[illegible]	[illegible]	3 Baja California Sur	[illegible]	[illegible]	Educación	Sin Identificar	SEP	28148	N	0	0	0	[illegible]	1	[illegible]	13/09/2018	[illegible]	$ 401,888.12	$ 188,921.47	$ 188,921.47	$ 188,921.47	$ 188,921.47	[illegible]	[illegible] (avance:100.00)	[illegible]	[illegible]	[illegible]
[illegible]	[illegible]	[illegible]	[illegible]	$ 401,888.12	[illegible]	[illegible]	3 Baja California Sur	[illegible]	[illegible]	Educación	Sin Identificar	SEP	28147	N	0	0	0	[illegible]	1	[illegible]	13/09/2018	31/12/2018	$ 401,888.12	$ 188,921.47	$ 188,921.47	$ 188,921.47	$ 188,921.47	[illegible]	[illegible] (avance:100.00)	[illegible]	[illegible]	[illegible]
[illegible]	[illegible]	[illegible]	[illegible]	$ 376,329.98	[illegible]	[illegible]	3 Baja California Sur	[illegible]	[illegible]	Urbanización	Sin Identificar	SEP	28127	N	0	0	0	[illegible]	1	[illegible]	05/09/2018	[illegible]	$ 376,329.98	$ 188,164.99	$ 188,164.99	$ 188,164.99	$ 188,164.99	[illegible]	[illegible] (avance:100.00)	[illegible]	[illegible]	[illegible]

Informe sobre Ejercicio, Destino y Resultados de los Recursos Federales Transferidos a las Entidades Federativas y Municipios

Gestión de Proyectos

Ejercicio Reportado: 2018

Periodo Reportado : Trimestre

CICLO	TRIMESTRE	FOLIO	CATEGORIA	MONTO GLOBAL APROBADO	FUENTES FINANCIAMIENTO	NOMBRE	ESTADO	MUNICIPIO	TIPO PROGRAMA PROYECTO	CLASIFICACION	SUBCLASIFICACION	INSTITUCION EJECUTORA	NUMERO PROYECTO	POBLACION BENEFICIADA	MUJERES	HOMBRES	BENEFICIARIOS	METAS	TIPO GEORREFERENCIA	GEORREFERENCIAS	FECHA INICIO	FECHA TERMINO	RECAUDADO	COMPROMETIDO	DEVENGADO	EJERCIDO	PAGADO	CONTRATOS	AVANCES FISICOS	CARPETA FOTOS	ESTATUS	FLUJO
22.0	3	[illegible]	[illegible]	[illegible]	[illegible]	[illegible]	3 Baja California Sur	0 Fuera de la Entidad	[illegible]	Educación	Sin Identificar	[illegible]	[illegible]	N	0	0	0	[illegible]	1	[illegible]	01/09/2018	31/12/2018	[illegible]	[illegible]	[illegible]	[illegible]	[illegible]	[illegible]	[illegible]	[illegible]	[illegible]
22.0	3	[illegible]	[illegible]	[illegible]	[illegible]	[illegible]	3 Baja California Sur	0 Fuera de la Entidad	[illegible]	[illegible]	[illegible]	[illegible]	[illegible]	N	0	0	0	[illegible]	1	[illegible]	12/09/2018	31/12/2018	[illegible]	[illegible]	[illegible]	[illegible]	[illegible]	[illegible]	[illegible]	[illegible]	[illegible]
22.0	3	[illegible]	[illegible]	[illegible]	[illegible]	[illegible]	3 Baja California Sur	0 Fuera de la Entidad	[illegible]	[illegible]	Sin Identificar	[illegible]	[illegible]	N	0	0	0	[illegible]	1	[illegible]	10/09/2018	31/12/2018	[illegible]	[illegible]	[illegible]	[illegible]	[illegible]	[illegible]	[illegible]	[illegible]	[illegible]
22.0	3	[illegible]	[illegible]	[illegible]	[illegible]	[illegible]	3 Baja California Sur	0 Fuera de la Entidad	[illegible]	[illegible]	Sin Identificar	[illegible]	[illegible]	N	0	0	0	[illegible]	1	[illegible]	13/09/2018	[illegible]	[illegible]	[illegible]	[illegible]	[illegible]	[illegible]	[illegible]	[illegible]	[illegible]	[illegible]
22.0	3	[illegible]	[illegible]	[illegible]	[illegible]	[illegible]	3 Baja California Sur	0 Fuera de la Entidad	[illegible]	[illegible]	Sin Identificar	[illegible]	[illegible]	N	0	0	0	[illegible]	1	[illegible]	10/09/2018	31/12/2018	[illegible]	[illegible]	[illegible]	[illegible]	[illegible]	[illegible]	[illegible]	[illegible]	[illegible]
22.0	3	[illegible]	[illegible]	[illegible]	[illegible]	[illegible]	3 Baja California Sur	0 Fuera de la Entidad	[illegible]	[illegible]	Sin Identificar	[illegible]	[illegible]	N	0	0	0	[illegible]	1	[illegible]	03/09/2018	31/12/2018	[illegible]	[illegible]	[illegible]	[illegible]	[illegible]	[illegible]	[illegible]	[illegible]	[illegible]
22.0	3	[illegible]	[illegible]	[illegible]	[illegible]	[illegible]	3 Baja California Sur	0 Fuera de la Entidad	[illegible]	[illegible]	Sin Identificar	[illegible]	[illegible]	N	0	0	0	[illegible]	1	[illegible]	03/09/2018	31/12/2018	[illegible]	[illegible]	[illegible]	[illegible]	[illegible]	[illegible]	[illegible]	[illegible]	[illegible]

Informe sobre Ejercicio, Destino y Resultados de los Recursos Federales Transferidos a las Entidades Federativas y Municipios

Destino de Proyectos

Ciclo Reportado: 2019

Periodo Reportado : Tercer Trimestre

CICLO	TRIMESTRE	FOLIO	CATEGORIA	MONTO GLOBAL APROBADO	FUENTES FINANCIAMIENTO	NOMBRE	ESTADO	MUNICIPIO	TIPO PROGRAMA PROYECTO	CLASIFICACION	SUBCLASIFICACION	INSTITUCION EJECUTORA	NUMERO PROYECTO	POBLACION BENEFICIADA	MUJERES	HOMBRES	BENEFICIARIOS	METAS	TIPO GEORESIDENCIA	GEOREFERENCIAS	FECHA INICIO	FECHA TERMINO	RECAUDADO	COMPROMETIDO	DEVENGADO	EJERCIDO	PAGADO	CONTRATOS	AVANCES FISICOS	CARPETA	FOTOS	ESTATUS	FLUJO
2019	3	6CSBID0120054	Proyecto de inversión	[illegible]	[illegible]	SUP CONSTANZA	3 de la California Sur	[illegible]	Proyectos de inversión (infraestructura)	Infraestructura	Sin Identificar	[illegible]	1754	%	0	0	365	[illegible]	1	[illegible]	08/04/2019	[illegible]	1,103,000.00	1,396,624.71	898,128.88	828,428.88	[illegible]	[illegible]	[illegible]	[illegible]	[illegible]	[illegible]
2018	3	6CSSBD0120054884	Proyectos de inversión	2,600,000.00	[illegible]	[illegible]	3 Baja California Sur	Comondú	Proyectos de infraestructura Gubernamental	Infraestructura	Sin Identificar	[illegible]	1761	%	0	0	730	[illegible]	1	[illegible]	30/07/2018	30/11/2018	1,103,000.00	[illegible]	[illegible]	[illegible]	[illegible]	[illegible]	[illegible]	[illegible]	[illegible]	[illegible]
2018	3	6CSSBD0000000041769	Proyectos de inversión	[illegible]	[illegible]	[illegible]	3 Baja California Sur	3 Comondú	Proyectos de infraestructura	Infraestructura	Transporte y vialidades	[illegible]	3811	%	0	0	400	[illegible]	1	[illegible]	02/04/2018	26/06/2018	71,254.00	41,544.00	93,854.00	87,264.00	77,548.00	[illegible]	[illegible]	[illegible]	[illegible]	[illegible]	[illegible]
2018	3	6CSSBD0000000041768	Proyectos de inversión	[illegible]	[illegible]	[illegible]	3 Baja California Sur	3 Comondú	Proyectos de infraestructura	Infraestructura	Urbanización	[illegible]	-	%	0	0	0	[illegible]	1	[illegible]	[illegible]	[illegible]	1,647,000.00	[illegible]	[illegible]	[illegible]	[illegible]	[illegible]	[illegible]	[illegible]	[illegible]	[illegible]	[illegible]
2018	3	6CSSBD0000000041767	Proyectos de inversión	1,260,000.00	[illegible]	[illegible]	3 Baja California Sur	Los Cabos	Proyectos de infraestructura	Infraestructura	Urbanización	Sin Identificar	[illegible]	-	%	0	0	0	[illegible]	1	[illegible]	15/11/2018	[illegible]	4,868,000.00	4,240,000.00	4,214,621.23	4,214,621.23	4,113,621.23	[illegible]	[illegible]	[illegible]	[illegible]	[illegible]
2018	3	6CSSBD0000000041766	Proyectos de inversión	1,811,807.67	[illegible]	[illegible]	3 Baja California Sur	3 Comondú	Proyectos de infraestructura	Infraestructura	Sin Identificar	AYUNTAMIENTO DE COMONDU	3346	%	0	0	500	[illegible]	1	[illegible]	01/03/2018	31/05/2018	1,811,807.66	1,811,807.66	1,811,807.66	1,811,807.66	1,811,807.66	[illegible]	[illegible]	[illegible]	[illegible]	[illegible]

GOBIERNO DE BAJA CALIFORNIA SUR
SECRETARIA DE FINANZAS Y ADMINISTRACIÓN
DIRECCIÓN DE CONTABILIDAD

Informe sobre Ejercicio, Destino y Resultados de los Recursos Federales Transferidos a las Entidades Federativas y Municipios
Gestión de Proyectos
Ciclo Reportado: 2016
Periodo Reportado : Tercer Trimestre

CICLO	TRIMESTRE	FOLIO	CATEGORIA	MONTO GLOBAL APROBADO	FUENTES FINANCIAMIENTO	NOMBRE	ESTADO	MUNICIPIO	TIPO PROGRAMA PROYECTO	CLASIFICACION	SUBCLASIFICACION	INSTITUCION EJECUTORA	NUMERO PROYECTO	POBLACION BENEFICIADA	MUJERES	HOMBRES	BENEFICIARIOS	METAS	TIPO GEOREFERENCIA	GEOREFERENCIAS	FECHA INICIO	FECHA TERMINO	RECAUDADO	COMPROMETIDO	DEVENGADO	EJERCIDO	PAGADO	CONTRATOS	AVANCES FISICOS	CARPETA FOTOS	ESTATUS	FLUJO
[illegible]	[illegible]	[illegible]	[illegible]	[illegible]	[illegible]	[illegible]	[illegible]	[illegible]	[illegible]	Urbanización	[illegible]	[illegible]	-	N	0	0	0	[illegible]	[illegible]	[illegible]	15/02/2017		[illegible]	[illegible]	0.00	0.00	0.00	[illegible]	[illegible]	[illegible]	[illegible]	[illegible]
[illegible]	[illegible]	[illegible]	[illegible]	[illegible]	[illegible]	[illegible]	[illegible]	[illegible]	[illegible]	Urbanización	[illegible]	SECRETARIA DE PLANEACION URBANA, INFRAESTRUCTURA Y TRANSPORTE	-	N	0	0	0	[illegible]	[illegible]	[illegible]	[illegible]		[illegible]	[illegible]	[illegible]	[illegible]	[illegible]	[illegible]	[illegible]	[illegible]	[illegible]	[illegible]
[illegible]	[illegible]	[illegible]	[illegible]	[illegible]	[illegible]	[illegible]	[illegible]	[illegible]	[illegible]	Urbanización	[illegible]	[illegible]	-	N	0	0	0	[illegible]	[illegible]	[illegible]	17/12/2016		[illegible]	[illegible]	[illegible]	[illegible]	[illegible]	[illegible]	[illegible]	[illegible]	[illegible]	[illegible]
[illegible]	[illegible]	[illegible]	[illegible]	[illegible]	[illegible]	[illegible]	[illegible]	[illegible]	[illegible]	Urbanización	[illegible]	SECRETARIA DE PLANEACION URBANA, INFRAESTRUCTURA Y TRANSPORTE	-	N	0	0	0	[illegible]	[illegible]	[illegible]	21/10/2016		[illegible]	[illegible]	[illegible]	[illegible]	[illegible]	[illegible]	[illegible]	[illegible]	[illegible]	[illegible]
[illegible]	[illegible]	[illegible]	[illegible]	[illegible]	[illegible]	[illegible]	[illegible]	[illegible]	[illegible]	Urbanización	[illegible]	[illegible]	-	N	0	0	0	[illegible]	[illegible]	[illegible]	24/10/2016		[illegible]	[illegible]	[illegible]	[illegible]	[illegible]	[illegible]	[illegible]	[illegible]	[illegible]	[illegible]

GOBIERNO DE BAJA CALIFORNIA SUR
SECRETARIA DE FINANZAS Y ADMINISTRACIÓN
DIRECCIÓN DE CONTABILIDAD

Informe sobre Ejercicio, Destino y Resultados de los Recursos Federales Transferidos a las Entidades Federativas y Municipios
Gestión de Proyectos
Ciclo Reportado: 2018
Periodo Reportado : Tercer Trimestre

CICLO	TRIMESTRE	FOLIO	CATEGORIA	MONTO GLOBAL APROBADO	FUENTES FINANCIAMIENTO	NOMBRE	ESTADO	MUNICIPIO	TIPO PROGRAMA PROYECTO	CLASIFICACION	SUBCLASIFICACION	INSTITUCION EJECUTORA	NUMERO PROYECTO	POBLACION BENEFICIADA	MUJERES	HOMBRES	BENEFICIARIOS	METAS	TIPO GEOREFERENCIA	GEOREFERENCIAS	FECHA INICIO	FECHA TERMINO	RECAUDADO	COMPROMETIDO	DEVENGADO	EJERCIDO	PAGADO	CONTRATOS	AVANCES FISICOS	CARPETA FOTOS	ESTATUS	FLUJO
[illegible]	[illegible]	[illegible]	[illegible]	[illegible]	[illegible]	[illegible]	[illegible]	[illegible]	[illegible]	Urbanización	Sin Identificar	[illegible]	[illegible]	N	0	0	0	[illegible]	[illegible]	[illegible]	24/10/2016		[illegible]	[illegible]	[illegible]	[illegible]	[illegible]	[illegible]	[illegible]	[illegible]	[illegible]	[illegible]
[illegible]	[illegible]	[illegible]	[illegible]	[illegible]	[illegible]	[illegible]	[illegible]	[illegible]	[illegible]	Urbanización	Sin Identificar	[illegible]	[illegible]	N	0	0	0	[illegible]	[illegible]	[illegible]	03/11/2016		[illegible]	[illegible]	[illegible]	[illegible]	[illegible]	[illegible]	[illegible]	[illegible]	[illegible]	[illegible]
[illegible]	[illegible]	[illegible]	[illegible]	[illegible]	[illegible]	[illegible]	[illegible]	[illegible]	[illegible]	Urbanización	Sin Identificar	[illegible]	[illegible]	N	0	0	0	[illegible]	[illegible]	[illegible]	[illegible]		[illegible]	[illegible]	[illegible]	[illegible]	[illegible]	[illegible]	[illegible]	[illegible]	[illegible]	[illegible]
[illegible]	[illegible]	[illegible]	[illegible]	[illegible]	[illegible]	[illegible]	[illegible]	[illegible]	[illegible]	Urbanización	Sin Identificar	[illegible]	[illegible]	N	0	0	0	[illegible]	[illegible]	[illegible]	[illegible]		[illegible]	[illegible]	[illegible]	[illegible]	[illegible]	[illegible]	[illegible]	[illegible]	[illegible]	[illegible]

GOBIERNO DE BAJA CALIFORNIA SUR
SECRETARIA DE FINANZAS Y ADMINISTRACIÓN
DIRECCIÓN DE CONTABILIDAD

Informe sobre Ejercicio, Destino y Resultados de los Recursos Federales Transferidos a las Entidades Federativas y Municipios
Gestión de Proyectos
Ciclo Reportado: 2018
Periodo Reportado : Tercer Trimestre

CICLO	TRIMESTRE	FOLIO	CATEGORIA	MONTO GLOBAL APROBADO	FUENTES FINANCIAMIENTO	NOMBRE	ESTADO	MUNICIPIO	TIPO PROGRAMA PROYECTO	CLASIFICACION	SUBCLASIFICACION	INSTITUCION EJECUTORA	NUMERO PROYECTO	POBLACION BENEFICIADA	MUJERES	HOMBRES	BENEFICIARIOS	METAS	TIPO GEORREFERENCIA	GEOREFERENCIAS	FECHA INICIO	FECHA TERMINO	RECAUDADO	COMPROMETIDO	DEVENGADO	EJERCIDO	PAGADO	CONTRATOS	AVANCES FISICOS	CARPETA FOTOS	ESTATUS	FLUJO
[illegible]	3	[illegible]	[illegible]	6,352,302.02	[illegible]	[illegible]	3 Baja California Sur	8 Comondú	[illegible]	Urbanización	Sin Identificar	[illegible]	[illegible]	N	0	0	77764	[illegible]	1	[illegible]	16/10/2017		1,700,004.00	6,700,000.00	6,140,867.18	6,140,867.18	6,140,867.18	[illegible]	[illegible]	[illegible]	1 - Ejecución	[illegible]
[illegible]	3	[illegible]	[illegible]	78,300.00	[illegible]	[illegible]	3 Baja California Sur	8 Los Cabos	[illegible]	Obras Preparatorias	Sin Identificar	[illegible]	[illegible]	N	0	3	8	[illegible]	1	[illegible]	[illegible]	31/12/2018	80,000.00	86,370.80	86,370.80	86,370.80	[illegible]	[illegible]	[illegible]	1 - Ejecución	[illegible]
[illegible]	3	[illegible]	Proyectos de Inversión	182,111.80	[illegible]	[illegible]	3 Baja California Sur	3 Mulegé	[illegible]	Sin Identificar	Sin Identificar	[illegible]	121849	N	0	0	4168	[illegible]	1	[illegible]	21/09/2018	15/06/2018	186,134.10	186,134.10	174,861.93	174,861.93	174,861.93	[illegible]	[illegible]	[illegible]	1 - Ejecución	Validado anteriormente
[illegible]	3	[illegible]	Proyectos de Inversión	1,231,317.34	[illegible]	[illegible]	3 Baja California Sur	8 Comondú	[illegible]	Urbanización	Sin Identificar	DIRECCIÓN DE OBRAS PUBLICAS DE LA CIUDAD DE COMONDU	[illegible]	N	0	0	0	[illegible]	1	[illegible]	[illegible]		345,731.74	2,496,116.84	1,838,141.74	1,838,141.74	1,838,141.74	[illegible]	[illegible]	[illegible]	1 - Ejecución	Validado anteriormente
[illegible]	3	[illegible]	Proyectos de Inversión	80,777.38	[illegible]	[illegible]	3 Baja California Sur	8 Los Cabos	[illegible]	Obras Preparatorias	Sin Identificar	MUNICIPIO DE LOS CABOS	[illegible]	N	0	0	4	[illegible]	1	[illegible]	15/08/2018	15/04/2018	31,180.36	31,180.36	31,180.36	31,180.36	31,180.36	[illegible]	[illegible]	[illegible]	1 - Ejecución	[illegible]

GOBIERNO DE BAJA CALIFORNIA SUR
SECRETARIA DE FINANZAS Y ADMINISTRACIÓN
DIRECCIÓN DE CONTABILIDAD

Informe sobre Ejercicio, Destino y Resultados de los Recursos Federales Transferidos a las Entidades Federativas y Municipios
Gestión de Proyectos
Ciclo Reportado: 2018
Periodo Reportado: Tercer Trimestre

CICLO	TRIMESTRE	FONDO	CATEGORIA	MONTO GLOBAL APROBADO	FUENTES FINANCIAMIENTO	NOMBRE	ESTADO	MUNICIPIO	TIPO PROGRAMA PROYECTO	CLASIFICACION	SUBCLASIFICACION	INSTITUCION EJECUTORA	NUMERO PROYECTO	POBLACION BENEFICIADA	MUJERES	HOMBRES	BENEFICIARIOS	METAS	TIPO GEORREFERENCIA	GEOREFERENCIAS	FECHA INICIO	FECHA TERMINO	RECAUDADO	COMPROMETIDO	DEVENGADO	EJERCIDO	PAGADO	CONTRATOS	AVANCES FISICOS	CARPETA	FOTOS	ESTATUS	FLUJO
[illegible]	3	[illegible]	[illegible]	[illegible]	[illegible]	[illegible]	[illegible]	[illegible]	[illegible]	[illegible]	[illegible]	[illegible]	-	N	[illegible]	[illegible]	[illegible]	[illegible]	1	[illegible]	30/06/2017		$ 126,348.00	$ 226,340.00	$ 387,788.26	$ 387,788.21	$ 387,788.26	[illegible]	[illegible]	[illegible]	[illegible]	1- Ejecución	[illegible]
[illegible]	3	0022018040000000	[illegible]	$ 126,000.00	[illegible]	[illegible]	[illegible]	[illegible]	[illegible]	Urbanización	Sin identificar	[illegible]	-	N	0	0	0	[illegible]	1	[illegible]	24/10/2016		$ 916,000.00	$ 856,000.00	$ 881,986.68	$ 881,986.68	$ 881,999.99	[illegible]	[illegible]	[illegible]	[illegible]	1- Ejecución	Validado
[illegible]	3	[illegible]	[illegible]	$ 11,000.00	[illegible]	[illegible]	[illegible]	[illegible]	[illegible]	Urbanización	Sin identificar	[illegible]	-	N	F	O	[illegible]	[illegible]	1	[illegible]	30/06/2017		$ 13,188.00	$ 13,188.08	$ 13,188.08	$ 13,188.08	$ 13,188.08	Sin contratos nuevos en el trimestre	[illegible]	[illegible]	[illegible]	1- Ejecución	[illegible]
[illegible]	3	[illegible]	[illegible]	$ 1,800,000.00	[illegible]	[illegible]	[illegible]	[illegible]	[illegible]	[illegible]	Sin identificar	[illegible]	-	N	0	0	[illegible]	[illegible]	1	[illegible]	26/01/2018	01/12/2018	$ 1,800,000.00	$ 1,800,000.00	$ 1,800,000.00	$ 1,800,000.00	$ 1,800,000.00	[illegible]	[illegible]	[illegible]	[illegible]	1- Ejecución	Validado
[illegible]	3	[illegible]	[illegible]	$ 1,000,000.00	[illegible]	[illegible]	[illegible]	[illegible]	[illegible]	[illegible]	[illegible]	[illegible]	35353	N	0	0	[illegible]	[illegible]	1	[illegible]	01/04/2018	31/05/2018	$ 1,000,000.00	$ 999,999.99	$ 1,000,000.00	$ 1,000,000.00	$ 1,000,000.00	Sin contratos nuevos en el trimestre	[illegible]			1- Ejecución	Validado
[illegible]	3	[illegible]	[illegible]	$ 30,000,000.00	[illegible]	[illegible]	[illegible]	[illegible]	[illegible]	[illegible]	[illegible]	[illegible]	36444	N	0	0	[illegible]	[illegible]	1	[illegible]	11/09/2017	[illegible]	$ 30,000,000.00	$ 29,999,999.99	$ 29,999,999.99	$ 29,999,999.99	$ 29,999,999.99	Sin contratos nuevos en el trimestre	[illegible]			1- Ejecución	Validado

GOBIERNO DE BAJA CALIFORNIA SUR
SECRETARIA DE FINANZAS Y ADMINISTRACIÓN
DIRECCIÓN DE CONTABILIDAD

Informe sobre Ejercicio, Destino y Resultados de los Recursos Federales Transferidos a las Entidades Federativas y Municipios
Gestión de Proyectos
Ciclo Presupuestario: 2018
Periodo Reportado : Tercer Trimestre

CICLO	TRIMESTRE	FOLIO	CATEGORIA	MONTO GLOBAL APROBADO	FUENTES FINANCIAMIENTO	NOMBRE	ESTADO	MUNICIPIO	TIPO PROGRAMA PROYECTO	CLASIFICACION	SUBCLASIFICACION	INSTITUCION EJECUTORA	NUMERO PROYECTO	POBLACION BENEFICIADA	MUJERES	HOMBRES	BENEFICIARIOS	METAS	TIPO GEOREFERENCIA	GEOREFERENCIAS	FECHA INICIO	FECHA TERMINO	RECAUDADO	COMPROMETIDO	DEVENGADO	EJERCIDO	PAGADO	CONTRATOS	AVANCES FISICOS	CARPETA	FOTOS	ESTATUS	FLUJO
[illegible]	[illegible]	[illegible]	Proyecto de Inversión	[illegible]	[illegible]	DIEGO RIVERA	3 Baja California Sur	[illegible]	Proyecto de Inversión de [illegible] Gubernamental	Educación	Sin identificar	[illegible]	[illegible]	N	0	[illegible]	240	[illegible]	1	[illegible]	13/06/2016	[illegible]	[illegible]	[illegible]	[illegible]	[illegible]	[illegible]	Sin contratos nuevos en el trimestre	[illegible]			[illegible]	[illegible]
[illegible]	[illegible]	[illegible]	Proyecto de Inversión	[illegible]	[illegible]	ESTADO DE BAJA CALIFORNIA SUR	3 Baja California Sur	[illegible]	[illegible] de Infraestructura Gubernamental	Educación	Sin identificar	[illegible]	[illegible]	[illegible]	[illegible]	[illegible]	[illegible]	[illegible]	1	[illegible]	21/11/2016	10/02/2017	[illegible]	[illegible]	[illegible]	[illegible]	[illegible]	Sin contratos nuevos en el trimestre	[illegible]			En Ejecución	Validado / Registrado
[illegible]	[illegible]	[illegible]	Proyecto de Inversión	[illegible]	[illegible]	[illegible]	3 Baja California Sur	[illegible]	Proyecto de Inversión de Infraestructura Social	Urbanización	Sin identificar	[illegible]	[illegible]	N	[illegible]	[illegible]	[illegible]	[illegible]	1	[illegible]	31/10/2016		[illegible]	[illegible]	[illegible]	[illegible]	[illegible]	[illegible]	[illegible]	[illegible]		En Ejecución	[illegible]
[illegible]	[illegible]	[illegible]	Proyecto de Inversión	[illegible]	[illegible]	[illegible]	3 Baja California Sur	[illegible]	Proyecto de Inversión de Infraestructura Social	Urbanización	[illegible]	[illegible]	[illegible]	N	[illegible]	[illegible]	[illegible]	[illegible]	1	[illegible]	05/12/2016		[illegible]	[illegible]	[illegible]	[illegible]	[illegible]	Sin contratos nuevos en el trimestre	[illegible]	[illegible]		En Ejecución	[illegible]
[illegible]	[illegible]	[illegible]	Proyecto de Inversión	[illegible]	[illegible]	[illegible]	3 Baja California Sur	[illegible]	Proyecto de Inversión de Infraestructura Social	Urbanización	Sin identificar	[illegible]	[illegible]	N	[illegible]	[illegible]	[illegible]	[illegible]	1	[illegible]	[illegible]		9,750,000.00	[illegible]	[illegible]	[illegible]	[illegible]	[illegible]	[illegible]	[illegible]		[illegible]	[illegible]
[illegible]	[illegible]	[illegible]	Proyecto de Inversión	[illegible]	[illegible] FEDERALES (APORTACIONES, SUBSIDIOS Y CONVENIOS) [illegible]	[illegible]	3 Baja California Sur	[illegible]	Proyecto de Inversión de Infraestructura Social	Transportes y vialidades	Sin identificar	[illegible]	[illegible]	N	[illegible]	[illegible]	[illegible]	[illegible]	1	[illegible]	02/04/2018	29/09/2018	[illegible]	[illegible]	[illegible]	[illegible]	[illegible]	[illegible]	[illegible]	[illegible]		[illegible]	[illegible]

GOBIERNO DE BAJA CALIFORNIA SUR
SECRETARIA DE FINANZAS Y ADMINISTRACIÓN
DIRECCIÓN DE CONTABILIDAD

Informe sobre Ejercicio, Destino y Resultados de los Recursos Federales Transferidos a las Entidades Federativas y Municipios
Gestión de Proyectos
Ciclo Reportado: 2018
Periodo Reportado: Tercer Trimestre

CICLO	TRIMESTRE	FOLIO	CATEGORIA	MONTO GLOBAL APROBADO	FUENTES FINANCIAMIENTO	NOMBRE	ESTADO	MUNICIPIO	TIPO PROGRAMA PROYECTO	CLASIFICACION	SUBCLASIFICACION	INSTITUCION EJECUTORA	NUMERO PROYECTO	POBLACION BENEFICIADA	MUJERES	HOMBRES	BENEFICIARIOS	METAS	TIPO GEOREFERENCIA	GEOREFERENCIAS	FECHA INICIO	FECHA TERMINO	RECAUDADO	COMPROMETIDO	DEVENGADO	EJERCIDO	PAGADO	CONTRATOS	AVANCES FISICOS	CARPETA FOTOS	ESTATUS	FLUJO
[illegible]	[illegible]	[illegible]	[illegible]	[illegible]	[illegible]	Rehabilitación [illegible]	[illegible]	[illegible]	[illegible]	[illegible]	Sin identificar	[illegible]	[illegible]	N	[illegible]	[illegible]	[illegible]	[illegible]	[illegible]	[illegible]	[illegible]	[illegible]	[illegible]	[illegible]	[illegible]	[illegible]	[illegible]	[illegible]	[illegible]	[illegible]	[illegible]	[illegible]
[illegible]	[illegible]	[illegible]	[illegible]	[illegible]	[illegible]	[illegible]	[illegible]	[illegible]	[illegible]	Agua y saneamiento	Sin identificar	[illegible]	[illegible]	N	[illegible]	[illegible]	[illegible]	[illegible]	[illegible]	[illegible]	[illegible]	[illegible]	[illegible]	[illegible]	[illegible]	[illegible]	[illegible]	[illegible]	[illegible]	[illegible]	[illegible]	[illegible]
[illegible]	[illegible]	[illegible]	[illegible]	[illegible]	[illegible]	Construcción De [illegible]	[illegible]	[illegible]	[illegible]	Vivienda	Sin identificar	MUNICIPIO DE LOS CABOS	[illegible]	N	[illegible]	[illegible]	[illegible]	[illegible]	[illegible]	[illegible]	[illegible]	[illegible]	[illegible]	[illegible]	[illegible]	[illegible]	[illegible]	[illegible]	[illegible]	[illegible]	[illegible]	[illegible]
[illegible]	[illegible]	[illegible]	[illegible]	[illegible]	[illegible]	Rehabilitación De [illegible]	[illegible]	[illegible]	[illegible]	Deporte	Sin identificar	[illegible] OBRAS PUBLICAS Y ASENTAMIENTO [illegible]	[illegible]	N	[illegible]	[illegible]	[illegible]	[illegible]	[illegible]	[illegible]	[illegible]	[illegible]	[illegible]	[illegible]	[illegible]	[illegible]	[illegible]	[illegible]	[illegible]	[illegible]	[illegible]	[illegible]
[illegible]	[illegible]	[illegible]	[illegible]	[illegible]	[illegible]	[illegible]	[illegible]	[illegible]	[illegible]	Urbanización	Sin identificar	[illegible] TRABAJO Y [illegible] ESTADO DE BCS [illegible]	[illegible]	N	[illegible]	[illegible]	[illegible]	[illegible]	[illegible]	[illegible]	[illegible]	[illegible]	[illegible]	[illegible]	[illegible]	[illegible]	[illegible]	[illegible]	[illegible]	[illegible]	[illegible]	[illegible]
[illegible]	[illegible]	[illegible]	[illegible]	[illegible]	[illegible]	[illegible]	[illegible]	[illegible]	[illegible]	[illegible]	Sin identificar	[illegible]	[illegible]	N	[illegible]	[illegible]	[illegible]	[illegible]	[illegible]	[illegible]	[illegible]	[illegible]	[illegible]	[illegible]	[illegible]	[illegible]	[illegible]	[illegible]	[illegible]	[illegible]	[illegible]	[illegible]

Informe sobre Ejercicio, Destino y Resultados de los Recursos Federales Transferidos a las Entidades Federativas y Municipios
Gestión de Proyectos
Ciclo Reportado: 2016
Periodo Reportado : Tercer Trimestre

CICLO	TRIMESTRE	FOLIO	CATEGORIA	MONTO GLOBAL APROBADO	FUENTES FINANCIAMIENTO	NOMBRE	ESTADO	MUNICIPIO	TIPO PROGRAMA PROYECTO	CLASIFICACION	SUBCLASIFICACION	INSTITUCION EJECUTORA	NUMERO PROYECTO	POBLACION BENEFICIADA	MUJERES	HOMBRES	BENEFICIARIOS	METAS	TIPO GEORREFERENCIA	GEOREFERENCIAS	FECHA INICIO	FECHA TERMINO	RECAUDADO	COMPROMETIDO	DEVENGADO	EJERCIDO	PAGADO	CONTRATOS	AVANCES FISICOS	CARPETA	FOTOS	ESTATUS	FLUJO
[illegible]	3	[illegible]	[illegible]	[illegible]	[illegible]	ESC. SEC. NUEVA CREACION No. 37	[illegible]	[illegible]	[illegible]	[illegible]	[illegible]	IDIFE	13250	N	0	0	750	[illegible]	1	[illegible]	07/03/2016	06/06/2016	[illegible]	[illegible]	[illegible]	[illegible]	[illegible]	[illegible]	[illegible]			[illegible]	[illegible]
[illegible]	3	[illegible]	[illegible]	[illegible]	[illegible]	LIC. GUAYCURA	[illegible]	[illegible]	[illegible]	[illegible]	[illegible]	IDIFE	13262	N	0	0	74	[illegible]	1	[illegible]	07/03/2016	06/06/2016	[illegible]	[illegible]	[illegible]	[illegible]	[illegible]	[illegible]	[illegible]			[illegible]	[illegible]
[illegible]	3	[illegible]	[illegible]	[illegible]	[illegible]	[illegible]	[illegible]	[illegible]	[illegible]	[illegible]	[illegible]	IDIFE	13287	N	0	0	478	[illegible]	1	[illegible]	07/03/2016	06/06/2016	[illegible]	[illegible]	[illegible]	[illegible]	[illegible]	[illegible]	[illegible]			[illegible]	[illegible]
[illegible]	3	[illegible]	[illegible]	[illegible]	[illegible]	C. P. LEON COTA OLLINS	[illegible]	[illegible]	[illegible]	[illegible]	[illegible]	IDIFE	13309	N	0	0	664	[illegible]	1	[illegible]	07/03/2016	06/06/2016	[illegible]	[illegible]	[illegible]	[illegible]	[illegible]	[illegible]	[illegible]			[illegible]	[illegible]
[illegible]	3	[illegible]	[illegible]	[illegible]	[illegible]	[illegible]	[illegible]	[illegible]	[illegible]	[illegible]	[illegible]	IDIFE	13261	N	0	0	566	[illegible]	1	[illegible]	07/03/2016	04/06/2016	[illegible]	[illegible]	[illegible]	[illegible]	[illegible]	[illegible]	[illegible]			[illegible]	[illegible]
[illegible]	3	[illegible]	[illegible]	[illegible]	[illegible]	ESC. SEC. MOVIDO	[illegible]	[illegible]	[illegible]	[illegible]	[illegible]	IDIFE	13241	N	0	0	1253	[illegible]	1	[illegible]	07/03/2016	04/06/2016	[illegible]	[illegible]	[illegible]	[illegible]	[illegible]	[illegible]	[illegible]			[illegible]	[illegible]
[illegible]	3	[illegible]	[illegible]	[illegible]	[illegible]	C. P. REPUBLICA DE COLOMBIA	[illegible]	[illegible]	[illegible]	[illegible]	[illegible]	IDIFE	13276	N	0	0	75	[illegible]	1	[illegible]	07/03/2016	04/06/2016	[illegible]	[illegible]	[illegible]	[illegible]	[illegible]	[illegible]	[illegible]			[illegible]	[illegible]
[illegible]	3	[illegible]	[illegible]	[illegible]	[illegible]	[illegible]	[illegible]	[illegible]	[illegible]	[illegible]	[illegible]	IDIFE	13302	N	0	0	142	[illegible]	1	[illegible]	07/03/2016	06/06/2016	[illegible]	[illegible]	[illegible]	[illegible]	[illegible]	[illegible]	[illegible]			[illegible]	[illegible]
[illegible]	3	[illegible]	[illegible]	[illegible]	[illegible]	[illegible]	[illegible]	[illegible]	[illegible]	[illegible]	[illegible]	IDIFE	13238	N	0	0	86	[illegible]	1	[illegible]	07/03/2016	06/06/2016	[illegible]	[illegible]	[illegible]	[illegible]	[illegible]	[illegible]	[illegible]			[illegible]	[illegible]

GOBIERNO DE BAJA CALIFORNIA SUR
SECRETARIA DE FINANZAS Y ADMINISTRACIÓN
DIRECCIÓN DE CONTABILIDAD

Informe sobre Ejercicio, Destino y Resultados de los Recursos Federales Transferidos a las Entidades Federativas y Municipios
Gestión de Proyectos
Ciclo Reportado: 2018
Periodo Reportado : Tercer Trimestre

CICLO	TRIMESTRE	FOLIO	CATEGORIA	MONTO GLOBAL APROBADO	FUENTES FINANCIAMIENTO	NOMBRE	ESTADO	MUNICIPIO	TIPO FEDERAMA PROYECTO	CLASIFICACION	SUBCLASIFICACION	INSTITUCION EJECUTORA	NUMERO PROYECTO	POBLACION BENEFICIADA	MUJERES	HOMBRES	BENEFICIARIOS	METAS	TIPO GEORREFERENCIA	GEORREFERENCIAS	FECHA INICIO	FECHA TERMINO	RECAUDADO	COMPROMETIDO	DEVENGADO	EJERCIDO	PAGADO	CONTRATOS	AVANCES FISICOS	CARPETA	FOTOS	ESTATUS	FLUJO
[illegible]	[illegible]	[illegible]	[illegible]	[illegible]	[illegible]	[illegible]	3 Baja California Sur	[illegible]	[illegible]	[illegible]	[illegible]	ISIFE	[illegible]	%	0	0	0	[illegible]	1	[illegible]	07/01/2018	04/06/2018	[illegible]	[illegible]	[illegible]	976,876.88	[illegible]	[illegible]	[illegible]		1 - Ejecución	Validado / Registrado / avances
[illegible]	1	[illegible]	[illegible]	849,[illegible]	[illegible]	[illegible]	3 Baja California Sur	[illegible]	[illegible]	[illegible]	[illegible]	[illegible]	-	N	0	0	0	[illegible]	1	[illegible]	1 [illegible]	01/12/2018	711,464.38	[illegible]	56,254.56	0.00	0.00	[illegible]	[illegible]			- Ejecución	Validado avances
[illegible]	1	[illegible]	[illegible]	[illegible]	[illegible]	Rehabilitación De Camino Rural La Arrocera(Km 0 Entronque Pichilingue - Entronque Cabo San Lucas)	4 Baja California Sur	[illegible]	Proyecto de inversión de infraestructura	[illegible]	Sin clasificar	[illegible]	65498	N	0	0	300	[illegible]	1	[illegible]	07/02/2018	06/02/2018	[illegible]	[illegible]	[illegible]	[illegible]	[illegible]	[illegible]	[illegible]		1 - Ejecución	Validado avances
[illegible]	1	[illegible]	[illegible]	[illegible]	[illegible]	Rehabilitación Agrícola Tipo Infonavit Camino [illegible]	4 Baja California Sur	Cabo San Lucas	Otros proyectos de inversión	Urbanización	Sin clasificar	[illegible]	[illegible]	N	0	0	0	[illegible]	1	[illegible]	01/01/2017	01/12/2017	[illegible]	[illegible]	1,720,329.30	[illegible]	[illegible]	[illegible]	[illegible]		0 - Ejecución	Validado avances
[illegible]	4	[illegible]	Fondo mixtos inversión	[illegible]	[illegible]	[illegible]	3 Baja California Sur	Cabo San Lucas	Otros proyectos de inversión	Reserva	Sin clasificar	SECRETARÍA DE PLANEACIÓN URBANA, MOVILIDAD Y [illegible]	-	N	0	0	0	[illegible]	-	[illegible]	15/05/2018		31,300,800.00	[illegible]	[illegible]	[illegible]	[illegible]	[illegible]	[illegible]		1 - Ejecución	-
[illegible]	3	[illegible]	Fondo mixtos inversión	70,000.00	[illegible]	[illegible]	3 Baja California Sur	San Lucas	Proyectos de inversión de protección a [illegible]	Agua y saneamiento	Sin clasificar	[illegible]	[illegible]	N	0	0	0	[illegible]	1	[illegible]	30/08/2018	30/11/2018	70,000.00	69,948.00	69,948.00	69,948.00	69,948.00	[illegible]	[illegible]		4a 4,000,000	[illegible]

GOBIERNO DE BAJA CALIFORNIA SUR
SECRETARIA DE FINANZAS Y ADMINISTRACIÓN
DIRECCIÓN DE CONTABILIDAD

Informe sobre Ejercicio, Destino y Resultados de los Recursos Federales Transferidos a las Entidades Federativas y Municipios
Gestión de Proyectos
Ciclo Reportado: 2018
Periodo Reportado : Tercer Trimestre

CICLO	TRIMESTRE	FOLIO	CATEGORIA	MONTO GLOBAL APROBADO	FUENTES FINANCIAMIENTO	NOMBRE	ESTADO	MUNICIPIO	TIPO PROGRAMA PROYECTO	CLASIFICACION	SUBCLASIFICACION	INSTITUCION EJECUTORA	NUMERO PROYECTO	POBLACION BENEFICIADA	MUJERES	HOMBRES	BENEFICIARIOS	METAS	TIPO GEOREFERENCIA	GEOREFERENCIAS	FECHA INICIO	FECHA TERMINO	RECAUDADO	COMPROMETIDO	DEVENGADO	EJERCIDO	PAGADO	CONTRATOS	AVANCES FISICOS	CARPETA FOTOS	ESTATUS	FLUJO
[illegible]	[illegible]	[illegible]	[illegible]	[illegible]	[illegible]	[illegible]	3 Baja California Sur	[illegible]	[illegible]	Deporte	Sin identificar	[illegible]	[illegible]	N	0	0	0	[illegible]	1	[illegible]	[illegible]		[illegible]	[illegible]	[illegible]	[illegible]	[illegible]	[illegible]	[illegible]	[illegible]	[illegible]	[illegible]
[illegible]	[illegible]	[illegible]	[illegible]	[illegible]	[illegible]	[illegible]	3 Baja California Sur	[illegible]	[illegible]	[illegible]	Sin identificar	DIRECCION [illegible]	[illegible]	N	0	0	[illegible]	[illegible]	1	[illegible]	07/06/2018	01/07/2018	[illegible]	[illegible]	[illegible]	[illegible]	[illegible]	Sin contratos nuevos en el trimestre	[illegible]		[illegible]	[illegible]
[illegible]	[illegible]	[illegible]	[illegible]	[illegible]	[illegible]	[illegible]	3 Baja California Sur	[illegible]	[illegible]	[illegible]	Sin identificar	[illegible]	[illegible]	N	0	0	[illegible]	[illegible]	1	[illegible]	[illegible]	01/11/2018	[illegible]	[illegible]	[illegible]	[illegible]	[illegible]	Sin contratos nuevos en el trimestre	[illegible]		[illegible]	[illegible]
[illegible]	[illegible]	[illegible]	[illegible]	[illegible]	[illegible]	[illegible]	3 Baja California Sur	[illegible]	[illegible]	Urbanización	Sin identificar	[illegible]	[illegible]	N	[illegible]	[illegible]	[illegible]	[illegible]	1	[illegible]	01/01/2017	[illegible]	[illegible]	[illegible]	[illegible]	[illegible]	[illegible]	[illegible]	[illegible]	[illegible]	[illegible]	[illegible]
[illegible]	[illegible]	[illegible]	[illegible]	[illegible]	[illegible]	[illegible]	3 Baja California Sur	[illegible]	[illegible]	Urbanización	Sin identificar	[illegible]	[illegible]	N	[illegible]	[illegible]	[illegible]	[illegible]	1	[illegible]	02/01/2018	28/12/2018	[illegible]	[illegible]	[illegible]	[illegible]	0.00	[illegible]	[illegible]	[illegible]	[illegible]	[illegible]
[illegible]	[illegible]	[illegible]	[illegible]	[illegible]	[illegible]	[illegible]	3 Baja California Sur	[illegible]	[illegible]	[illegible]	Sin identificar	[illegible]	[illegible]	N	0	0	[illegible]	[illegible]	1	[illegible]	[illegible]	01/12/2018	[illegible]	[illegible]	[illegible]	0.00	0.00	[illegible]	[illegible]	[illegible]	[illegible]	[illegible]
[illegible]	[illegible]	[illegible]	[illegible]	[illegible]	[illegible]	[illegible]	3 Baja California Sur	[illegible]	[illegible]	[illegible]	Sin identificar	[illegible]	[illegible]	N	0	0	0	[illegible]	1	[illegible]	01/01/2018		[illegible]	[illegible]	[illegible]	[illegible]	[illegible]	Sin contratos nuevos en el trimestre	[illegible]		[illegible]	[illegible]

GOBIERNO DE BAJA CALIFORNIA SUR
SECRETARIA DE FINANZAS Y ADMINISTRACIÓN
DIRECCIÓN DE CONTABILIDAD

Informe sobre Ejercicio, Destino y Resultados de los Recursos Federales Transferidos a las Entidades Federativas y Municipios
Gestión de Proyectos
Ciclo Reportado: 2018
Periodo Reportado : Tercer Trimestre

CICLO	TRIMESTRE	FOLIO	CATEGORIA	MONTO GLOBAL APROBADO	FUENTES FINANCIAMIENTO	NOMBRE	ESTADO	MUNICIPIO	TIPO PROGRAMA PROYECTO	CLASIFICACION	SUBCLASIFICACION	INSTITUCION EJECUTORA	NUMERO PROYECTO	POBLACION BENEFICIADA	MUJERES	HOMBRES	BENEFICIARIOS	METAS	TIPO GOBIERNO	OBSREFERENCIAS	FECHA INICIO	FECHA TERMINO	RECAUDADO	COMPROMETIDO	DEVENGADO	EJERCIDO	PAGADO	CONTRATOS	AVANCES FISICOS	CARPETA FOTOS	ESTATUS	FLUJO
2018	3	[illegible]	Proyectos de Inversión	188,624.01	[illegible]	[illegible]	3 Baja California Sur	2 Comondú	Proyectos de Inversión de Infraestructura Social	Urbanización	Sin Identificar	[illegible]	240853	N	0	0	300	[illegible]	1	[illegible]	01/01/2018	31/12/2018	0.00	0.00	0.00	0.00	0.00	No se cuenta con contratos en el trimestre	[illegible]	[illegible]	1 - Ejecución	Validado en origen
2018	3	[illegible]	Proyectos de Inversión	134,288.80	[illegible]	[illegible]	3 Baja California Sur	2 Comondú	Proyectos de Infraestructura Social	Urbanización	Sin Identificar	MUNICIPIO DE COMONDU	241836	N	0	0	30	[illegible]	1	[illegible]	03/09/2018	[illegible]	0.00	0.00	0.00	0.00	0.00	No se cuenta con contratos en el trimestre	[illegible]	[illegible]	1 - Ejecución	[illegible]
2018	3	[illegible]	Proyectos de Inversión	134,288.80	[illegible]	[illegible]	3 Baja California Sur	2 Comondú	Proyectos de Infraestructura Social	Urbanización	Sin Identificar	[illegible]	241837	N	1	1	11	[illegible]	1	[illegible]	04/09/2018	01/12/2018	1.00	1.00	1.00	1.00	1.00	Se cuenta con contrato en el trimestre	[illegible]	[illegible]	4 - Ejecución	Validado en origen
2018	3	[illegible]	Proyectos de Inversión	188,624.01	[illegible]	[illegible]	3 Baja California Sur	2 Comondú	Proyectos de Infraestructura Social	Urbanización	Sin Identificar	[illegible]	241841	N	0	0	0	[illegible]	1	[illegible]	02/04/2018	[illegible]	46,156.00	46,156.00	46,156.00	46,156.00	46,156.00	[illegible]	[illegible]	[illegible]	1 - Ejecución	Validado en origen

GOBIERNO DE BAJA CALIFORNIA SUR
SECRETARIA DE FINANZAS Y ADMINISTRACIÓN
DIRECCIÓN DE CONTABILIDAD

Informe sobre Ejercicio, Destino y Resultados de los Recursos Federales Transferidos a las Entidades Federativas y Municipios
Gestión de Proyectos
Ciclo Reportado: 2018
Periodo Reportado : Tercer Trimestre

CICLO	TRIMESTRE	FOLIO	CATEGORIA	MONTO GLOBAL APROBADO	FUENTES FINANCIAMIENTO	NOMBRE	ESTADO	MUNICIPIO	TIPO PROGRAMA PROYECTO	CLASIFICACION	SUBCLASIFICACION	INSTITUCION EJECUTORA	NUMERO PROYECTO	POBLACION BENEFICIADA	MUJERES	HOMBRES	BENEFICIARIOS	METAS	TIPO GEOREFERENCIA	GEOREFERENCIAS	FECHA INICIO	FECHA TERMINO	RECAUDADO	COMPROMETIDO	DEVENGADO	EJERCIDO	PAGADO	CONTRATOS	AVANCES FISICOS	CARPETA FOTOS	ESTATUS	FUJO
2018	4	[illegible]	[illegible]	[illegible]	[illegible]	[illegible]	6 Baja California Sur	[illegible]	[illegible]	[illegible]	[illegible]	[illegible]	[illegible]	[illegible]	1	1	[illegible]	[illegible]	2	[illegible]	03/04/2018	[illegible]	[illegible]	[illegible]	[illegible]	[illegible]	[illegible]	[illegible]	[illegible]	[illegible]	[illegible]	[illegible]
2018	1	[illegible]	[illegible]	[illegible]	[illegible]	[illegible]	6 Baja California Sur	1 Comondú	[illegible]	[illegible]	[illegible]	AYUNTAMIENTO DE [illegible]	[illegible]	N	2	2	[illegible]	[illegible]	5	[illegible]	04/04/2018	01/07/2018	[illegible]	[illegible]	[illegible]	[illegible]	[illegible]	[illegible]	[illegible]	[illegible]	[illegible]	[illegible]
2018	6	[illegible]	[illegible]	[illegible]	[illegible]	[illegible]	6 Baja California Sur	4 Comondú	[illegible]	[illegible]	[illegible]	AYUNTAMIENTO DE [illegible]	[illegible]	N	2	3	[illegible]	[illegible]	4	[illegible]	05/04/2018	02/07/2018	[illegible]	[illegible]	[illegible]	[illegible]	[illegible]	[illegible]	[illegible]	[illegible]	[illegible]	[illegible]
2018	3	[illegible]	[illegible]	[illegible]	[illegible]	[illegible]	7 Baja California Sur	3 Comondú	[illegible]	[illegible]	[illegible]	AYUNTAMIENTO DE [illegible]	[illegible]	N	4	4	[illegible]	[illegible]	5	[illegible]	06/04/2018	[illegible]	[illegible]	[illegible]	[illegible]	[illegible]	[illegible]	[illegible]	[illegible]	[illegible]	[illegible]	[illegible]

GOBIERNO DE BAJA CALIFORNIA SUR
SECRETARIA DE FINANZAS Y ADMINISTRACIÓN
DIRECCIÓN DE CONTABILIDAD

Informe sobre Ejercicio, Destino y Resultados de los Recursos Federales Transferidos a las Entidades Federativas y Municipios
Gestión de Proyectos
Ciclo Reportado: 2018
Periodo Reportado : Tercer Trimestre

CICLO	TRIMESTRE	FOLIO	CATEGORIA	MONTO GLOBAL APROBADO	FUENTES FINANCIAMIENTO	NOMBRE	ESTADO	MUNICIPIO	TIPO PROGRAMA PROYECTO	CLASIFICACION	EUSCLASIFICACION	INSTITUCION EJECUTORA	NUMERO PROYECTO	POBLACION BENEFICIADA	MUJERES	HOMBRES	BENEFICIARIOS	METAS	TIPO GEOREFERENCIA	GEOREFERENCIAS	FECHA INICIO	FECHA TERMINO	RECAUDADO	COMPROMETIDO	DEVENGADO	EJERCIDO	PAGADO	CONTRATOS	AVANCES FISICOS	CARPETA	FOTOS	ESTATUS	FLUJO
[illegible]	[illegible]	[illegible]	[illegible]	[illegible]	[illegible]	[illegible]	3 Baja California Sur	[illegible]	[illegible]	[illegible]	[illegible]	AYUNTAMIENTO DE COMONDU DE BCS	[illegible]	N	[illegible]	[illegible]	[illegible]	[illegible]	[illegible]	[illegible]	07/04/2018	04/07/2018	[illegible]	[illegible]	[illegible]	[illegible]	[illegible]	[illegible]	[illegible]	[illegible]	[illegible]	[illegible]
[illegible]	[illegible]	[illegible]	[illegible]	[illegible]	[illegible]	[illegible]	3 Baja California Sur	[illegible]	[illegible]	[illegible]	[illegible]	[illegible]	[illegible]	N	[illegible]	[illegible]	[illegible]	[illegible]	[illegible]	[illegible]	02/01/2018	26/12/2018	[illegible]	[illegible]	[illegible]	0.00	0.00	[illegible]	[illegible]	[illegible]	[illegible]	[illegible]	[illegible]
[illegible]	[illegible]	[illegible]	[illegible]	[illegible]	[illegible]	[illegible]	3 Baja California Sur	[illegible]	[illegible]	[illegible]	[illegible]	[illegible]	[illegible]	N	[illegible]	[illegible]	[illegible]	[illegible]	[illegible]	[illegible]	18/08/2018	[illegible]	[illegible]	[illegible]	[illegible]	[illegible]	[illegible]	[illegible]	[illegible]	[illegible]	[illegible]	[illegible]	[illegible]
[illegible]	[illegible]	[illegible]	[illegible]	[illegible]	[illegible]	[illegible]	3 Baja California Sur	[illegible]	[illegible]	[illegible]	[illegible]	[illegible]	[illegible]	N	[illegible]	[illegible]	[illegible]	[illegible]	[illegible]	[illegible]	02/01/2018	26/12/2018	[illegible]	[illegible]	[illegible]	0.00	0.00	[illegible]	[illegible]	[illegible]	[illegible]	[illegible]	[illegible]

Informe sobre Ejercicio, Destino y Resultados de los Recursos Federales Transferidos a las Entidades Federativas y Municipios

Gestión de Proyectos

Ciclo Reportado: 2018

Periodo Reportado : Tercer Trimestre

CICLO	TRIMESTRE	FOLIO	CATEGORIA	MONTO GLOBAL APROBADO	FUENTES FINANCIAMIENTO	NOMBRE	ESTADO	MUNICIPIO	TIPO PROGRAMA PROYECTO	CLASIFICACION	SUBCLASIFICACION	INSTITUCION EJECUTORA	NUMERO PROYECTO	POBLACION BENEFICIADA	MUJERES	HOMBRES	BENEFICIARIOS	METAS	TIPO SECRETARIA	GEOREFERENCIAS	FECHA INICIO	FECHA TERMINO	RECAUDADO	COMPROMETIDO	DEVENGADO	EJERCIDO	PAGADO	CONTRATOS	AVANCES FISICOS	CARPETA FOTOS	ESTATUS	FLUJO
[illegible]	3	[illegible]	[illegible]	[illegible]	[illegible]	[illegible]	3 Baja California Sur	[illegible]	[illegible]	Hacienda	Sin clasificar	[illegible]	224496	N	0	0	0	[illegible]	1	[illegible]	31/08/2018	30/11/2018	0.00	0.00	0.00	0.00	0.00	Sin contratos nuevos en el trimestre	[illegible]	[illegible]	En Ejecución	[illegible]
[illegible]	3	[illegible]	[illegible]	[illegible]	[illegible]	[illegible]	3 Baja California Sur	[illegible]	[illegible]	Vivienda	Sin clasificar	[illegible]	248491	N	0	0	0	[illegible]	1	[illegible]	31/08/2018	30/11/2018	0.00	0.00	0.00	0.00	0.00	Sin contratos nuevos en el trimestre	[illegible]	[illegible]	En Ejecución	[illegible]
[illegible]	3	[illegible]	[illegible]	[illegible]	[illegible]	[illegible]	3 Baja California Sur	[illegible]	[illegible]	Planeación	Sin clasificar	[illegible]	252709	N	0	0	0	[illegible]	1	[illegible]	28/09/2018	[illegible]	391,391.48	0.00	0.00	0.00	0.00	Sin contratos nuevos en el trimestre	[illegible]	[illegible]	En Ejecución	[illegible]
[illegible]	3	[illegible]	[illegible]	[illegible]	[illegible]	[illegible]	3 Baja California Sur	[illegible]	[illegible]	Agua y saneamiento	Sin clasificar	[illegible]	253509	N	0	0	0	[illegible]	1	[illegible]	31/08/2018	30/11/2018	[illegible]	[illegible]	[illegible]	[illegible]	[illegible]	[illegible]	[illegible]	[illegible]	En Ejecución	Validado

GOBIERNO DE BAJA CALIFORNIA SUR
SECRETARÍA DE FINANZAS Y ADMINISTRACIÓN
DIRECCIÓN DE CONTABILIDAD

Informe sobre Ejercicio, Destino y Resultados de los Recursos Federales Transferidos a las Entidades Federativas y Municipios
Gestión de Proyectos
Ciclo Reportado: 2018
Periodo Reportado : Tercer Trimestre

CICLO	TRIMESTRE	FOLIO	CATEGORIA	MONTO GLOBAL APROBADO	FUENTES FINANCIAMIENTO	NOMBRE	ESTADO	MUNICIPIO	TIPO PROGRAMA/ PROYECTO	CLASIFICACION	SUBCLASIFICACION	INSTITUCION EJECUTORA	NUMERO PROYECTO	POBLACION BENEFICIADA	MUJERES	HOMBRES	BENEFICIARIOS	METAS	TIPO GEORREFERENCIA	GEORREFERENCIAS	FECHA INICIO	FECHA TERMINO	RECAUDADO	COMPROMETIDO	DEVENGADO	EJERCIDO	PAGADO	CONTRATOS	AVANCES FISICOS	CARPETA FOTOS	ESTATUS	FLUJO
2018	3	[illegible]	Proyectos de Inversión	140,000.00	[illegible]	[illegible]	3 Baja California Sur	8 Los Cabos	Proyectos de Inversión (Obras)	Otros Proyectos	Sin Identificar	MUNICIPIO DE LOS CABOS	9684	N	0	0	4	{meta1: {unidad_medida: 9999, meta: 1.0, meta_modificada: 2.0}}	1	{geo1: {localidad: 0, nombre: LOS CABOS, direccion: CAMINO TRAMO SAN JOSE DEL CABO - EL SALTO DE GAVILANES MARGEN PONIENTE KILOMETRO 5 + UNO RANCHERIA EL SALTO DE GAVILANES, 23400 El, SALTO DE GAVILANES, LOS CABOS BAJA CALIFORNIA SUR, COLINDANO DE EL SALTO DE GAVILANES, lon: -109.9999999, lat: 23.1674941}}	12/06/2018	30/11/2018	140,000.00	140,000.00	139,991.00	139,991.00	139,991.00	{nombre: pago_gas, descripcion: suministro_gasolina DISOFRA SA DE CV, numero_contrato: 0000000000000000000, importe_contrato: 140000.00, fecha_inicio: 2018-11-12, fecha_termino: 2018-11-12, observaciones: SUMINISTRO DE GASOLINA PARA EL FUNCIONAMIENTO DE LA PATRULLA 2018 PARA EL FUNCIONAMIENTO DE LA PATRULLA 2018}	{avance: 1.00}	{carpeta: 1220029/proyectos_FAM/, num: 1220029, proyectos_FAM/, 0, 1220029/proyectos_FAM/}	1 - Ejecución	Validado en Ejecución
2018	3	[illegible]	Proyectos de Inversión	1,000,000.00	[illegible]	[illegible]	3 Baja California Sur	3 La Paz	Obras Proyectos de Inversión	Otros Proyectos	Sin Identificar	[illegible]	[illegible]	N	F	E	0	{meta1: {unidad_medida: 9999, meta: 1.0, meta_modificada: 1.0}}	1	{geo1: {localidad: 0, nombre: AMPLIACION DE RAMAL, lon: -110.310833, lat: 24.141111}}	07/06/2018	11/11/2018	5,000,000.00	1,998,441.00	1,819,000.00	1,926,089.20	1,819,000.00	{nombre: pago_gas, descripcion: suministro_gasolina DISOFRA SA DE CV, numero_contrato: 0000000000000000000, importe_contrato: 140000.00, fecha_inicio: 2018-11-12, fecha_termino: 2018-11-12, observaciones: SUMINISTRO DE GASOLINA PARA EL FUNCIONAMIENTO DE LA PATRULLA 2018 PARA EL FUNCIONAMIENTO DE LA PATRULLA 2018}	{avance: 1.00}		4 - Ejecución	Validado en Ejecución
2018	3	[illegible]	Proyectos de Inversión	1,700,000.00	[illegible]	Construcción De Rotonderas Adicionales Con Salida En La Zona Norte De [illegible]	3 Baja California Sur	4 Los Cabos	Proyectos de Inversión (Obras)	Otros Proyectos	Infraestructura	MUNICIPIO DE LOS CABOS	08077	N	0	0	368	{meta1: {unidad_medida: 2.0, meta: 2.0, meta_modificada: 2.0}}	1	{geo1: {localidad: 0, nombre: [illegible], lon: [illegible], lat: [illegible]}}	15/06/2018	[illegible]	0.00	1,700,000.00	1,658,828.68	1,658,828.68	1,658,828.68	{nombre: pago_gas, descripcion: suministro_gasolina DISOFRA SA DE CV, numero_contrato: 0000000000000000000, importe_contrato: 140000.00, fecha_inicio: 2018-11-12, fecha_termino: 2018-11-12, observaciones: SUMINISTRO DE GASOLINA PARA EL FUNCIONAMIENTO DE LA PATRULLA 2018 PARA EL FUNCIONAMIENTO DE LA PATRULLA 2018}	{avance: 1.00}		4 - Ejecución	Validado en Ejecución
2018	3	[illegible]	Proyectos de Inversión	1,500,000.00	[illegible]	[illegible]	3 Baja California Sur	3 La Paz	Obras Proyectos de Inversión	Otros Proyectos	Sin Identificar	[illegible]	[illegible]	N	0	0	28,187	{meta1: {unidad_medida: 9999, meta: 1.0, meta_modificada: 0.25}}	1	{geo1: {localidad: 0, nombre: [illegible], lon: [illegible], lat: [illegible]}}	06/06/2018	02/11/2018	1,496,185.00	1,496,185.00	1,366,412.00	1,366,412.00	1,366,412.00	Sin contratos nuevos en el trimestre	{avance: 1.00}		4 - Ejecución	Validado en Ejecución
2018	3	[illegible]	Proyectos de Inversión	2,500,000.00	[illegible]	La Paz Panorama A Nuestro Municipio	3 Baja California Sur	3 La Paz	Obras Proyectos de Inversión	Otros Proyectos	Sin Identificar	[illegible] [illegible] OBRAS PUBLICAS Y [illegible] HUMANOS	11 de 2018	N	8	4	0.1811	{meta1: {unidad_medida: 8116, meta: 1.0, meta_modificada: 0.25}}	1	{geo1: {localidad: 0, nombre: [illegible], lon: [illegible], lat: [illegible]}}	14/06/2018	01/11/2018	1,667,167.00	1,993,167.00	1,796,167.00	1,796,167.00	1,796,167.00	{nombre: [illegible], descripcion: [illegible], numero_contrato: [illegible], importe_contrato: [illegible], fecha_inicio: [illegible], fecha_termino: [illegible], observaciones: [illegible]}	{avance: 1.00}		4 - Ejecución	Validado en Ejecución
2018	1	[illegible]	Proyectos de Inversión	2,500,000.00	[illegible]	[illegible]	3 Baja California Sur	8 Los Cabos	Proyectos de Inversión (Obras)	Otros Proyectos	Sin Identificar	[illegible] [illegible] LOS CABOS	91269	N	0	0	36	{meta1: {unidad_medida: [illegible], meta: 1.0, meta_modificada: [illegible]}}	1	{geo1: {localidad: [illegible], nombre: [illegible], lon: [illegible], lat: [illegible]}}	30/06/2018	30/11/2018	2,500,000.00	2,499,999.00	2,499,999.00	2,499,999.00	2,499,999.00	{nombre: [illegible], descripcion: [illegible], numero_contrato: [illegible], importe_contrato: [illegible], fecha_inicio: [illegible], fecha_termino: [illegible], observaciones: [illegible]}	{avance: 1.00}	{carpeta: 1220031/[illegible], num: 1220031, [illegible], 0, 1220031/[illegible]}	1 - Ejecución	Validado en Ejecución

GOBIERNO DE BAJA CALIFORNIA SUR
SECRETARIA DE FINANZAS Y ADMINISTRACIÓN
DIRECCIÓN DE CONTABILIDAD

Informe sobre Ejercicio, Destino y Resultados de los Recursos Federales Transferidos a las Entidades Federativas y Municipios
Gestión de Proyectos
Ciclo Reportado: 2018
Periodo Reportado : Tercer Trimestre

CICLO	TRIMESTRE	FOLIO	CATEGORIA	MONTO GLOBAL APROBADO	FUENTES FINANCIAMIENTO	NOMBRE	ESTADO	MUNICIPIO	TIPO PROGRAMA PROYECTO	CLASIFICACION	SUBCLASIFICACION	INSTITUCION EJECUTORA	NUMERO PROYECTO	POBLACION BENEFICIADA	MUJERES	HOMBRES	BENEF. CARIOS	METAS	TIPO GEORREFERENCIA	GEORREFERENCIAS	FECHA INICIO	FECHA TERMINO	RECAUDADO	COMPROMETIDO	DEVENGADO	EJERCIDO	PAGADO	CONTRATOS	AVANCES FISICOS	CARPETA	FOTOS	ESTATUS	FLUJO
2018	3	[illegible]	[illegible]	$[illegible]	[illegible]	[illegible]	3 Baja California Sur	3 Los Cabos	[illegible]	Vivienda	Sin Identificar	[illegible]	93809	N	F	O	4	[illegible]	1	[illegible]	30/06/2018	[illegible]	$0,000.00	$0,000.00	$0,000.00	$0,000.00	$0,000.00	[illegible]	1 - [illegible]	[illegible]	[illegible]	[illegible]
2018	3	[illegible]	Proyectos de Inversión	$[illegible]	[illegible]	Construcción De Piso con Firmes en el mun. Cabo Pulmo Una 93805	3 Baja California Sur	3 Los Cabos	Proyectos de Infraestructura Social	Vivienda	Sin Identificar	[illegible]	98246	N	0	0	8	[illegible]	1	[illegible]	30/06/2018	30/11/2018	$38,000.00	$[illegible]	$[illegible]	$[illegible]	$[illegible]	[illegible]	4 - [illegible]	[illegible]	[illegible]	[illegible]
2018	3	[illegible]	Proyectos de Inversión	$79,828.13	[illegible]	[illegible]	3 Baja California Sur	3 Los Cabos	Proyectos de Infraestructura Social	Vivienda	Sin Identificar	[illegible]	93804	N	0	0	6	[illegible]	1	[illegible]	31/08/2018	30/11/2018	0.00	0.00	$ 0.00	$.00	$.00	Sin contratos nuevos en el trimestre	[illegible] - [illegible]	[illegible]	[illegible]	1 - Ejecución	[illegible]
2018	3	[illegible]	Proyectos de Inversión	$ 400,000.00	[illegible]	Construcción Techumbre Para Escuela Para [illegible]	3 Baja California Sur	3 Los Cabos	Proyectos de Infraestructura Social	Vivienda	Sin Identificar	[illegible]	93801	N	0	0	200	[illegible]	1	[illegible]	30/06/2018	[illegible]	$ 0.00	$ 0.00	$ 0.00	$ 0.00	$ 0.00	[illegible]	[illegible] - [illegible]	[illegible]	[illegible]	[illegible]

GOBIERNO DE BAJA CALIFORNIA SUR
SECRETARÍA DE FINANZAS Y ADMINISTRACIÓN
DIRECCIÓN DE CONTABILIDAD

Informe sobre Ejercicio, Destino y Resultados de los Recursos Federales Transferidos a las Entidades Federativas y Municipios
Gestión de Proyectos
Ciclo Reportado: 2018
Periodo Reportado: Tercer Trimestre

CICLO	TRIMESTRE	FOLIO	CATEGORIA	MONTO GLOBAL APROBADO	FUENTES FINANCIAMIENTO	NOMBRE	ESTADO	MUNICIPIO	TIPO PROGRAMA PROYECTO	CLASIFICACION	SUBCLASIFICACION	INSTITUCION EJECUTORA	NUMERO PROYECTO	POBLACION BENEFICIADA	MUJERES	HOMBRES	BENEFICIARIOS	METAS	TIPO UBICACION RENGLON	GEOREFERENCIAS	FECHA INICIO	FECHA TERMINO	RECAUDADO	COMPROMETIDO	DEVENGADO	EJERCIDO	PAGADO	CONTRATOS	AVANCES FISICOS	CARPETA FOTOS	ESTATUS	FOLIO
2018	3	[illegible]	[illegible]	[illegible]	[illegible]	REENCARPETADO CON CARPETA ASFÁLTICA EN CALLE ROSAURA ZAPATA, TRAMO [illegible]	[illegible]	[illegible]	[illegible]	[illegible]	[illegible]	[illegible]	[illegible]	[illegible]	[illegible]	[illegible]	[illegible]	[illegible]	[illegible]	[illegible]	[illegible]	[illegible]	[illegible]	[illegible]	[illegible]	[illegible]	[illegible]	[illegible]	[illegible]	[illegible]	[illegible]	[illegible]
2018	3	[illegible]	[illegible]	1,200,000.00	[illegible]	Colocación De [illegible]	[illegible]	[illegible]	[illegible]	Vivienda	Sin Identificar	[illegible]	83113	N	0	3	1	[illegible]	1	[illegible]	02/08/2018	30/11/2018	1,200.00	119,712.00	119,712.00	119,712.00	119,712.00	[illegible]	[illegible]	[illegible]	[illegible]	[illegible]
2018	3	[illegible]	[illegible]	150,000.00	[illegible]	[illegible]	[illegible]	[illegible]	[illegible]	Vivienda	Sin Identificar	[illegible]	[illegible]	[illegible]	0	0	1	[illegible]	1	[illegible]	25/06/2018	[illegible]	[illegible]	[illegible]	[illegible]	[illegible]	[illegible]	[illegible]	[illegible]	[illegible]	[illegible]	[illegible]
2018	3	[illegible]	[illegible]	[illegible]	[illegible]	[illegible]	[illegible]	[illegible]	[illegible]	Vivienda	Sin Identificar	[illegible]	[illegible]	N	0	0	1	[illegible]	1	[illegible]	15/06/2018	31/12/2018	[illegible]	[illegible]	[illegible]	[illegible]	[illegible]	[illegible]	[illegible]	[illegible]	[illegible]	[illegible]
2018	3	[illegible]	[illegible]	90,000.00	[illegible]	[illegible]	[illegible]	[illegible]	[illegible]	Vivienda	Sin Identificar	[illegible]	97003	N	0	0	1	[illegible]	1	[illegible]	15/06/2018	30/11/2018	90,000.00	36,288.30	36,288.30	36,288.30	36,288.30	[illegible]	[illegible]	[illegible]	[illegible]	[illegible]

GOBIERNO DE BAJA CALIFORNIA SUR
SECRETARIA DE FINANZAS Y ADMINISTRACIÓN
DIRECCIÓN DE CONTABILIDAD

Informe sobre Ejercicio, Destino y Resultados de los Recursos Federales Transferidos a las Entidades Federativas y Municipios
Gestión de Proyectos
Ciclo Reportado: 2018
Periodo Reportado : Tercer Trimestre

CICLO	TRIMESTRE	FOLIO	CATEGORIA	MONTO GLOBAL APROBADO	FUENTES FINANCIAMIENTO	NOMBRE	ESTADO	MUNICIPIO	TIPO PROGRAMA PROYECTO	CLASIFICACION	SUBCLASIFICACION	INSTITUCION EJECUTORA	NUMERO PROYECTO	POBLACION BENEFICIADA	MUJERES	HOMBRES	BENEFICIARIOS	METAS	TIPO GEOREFERENCIA	GEOREFERENCIAS	FECHA INICIO	FECHA TERMINO	RECAUDADO	COMPROMETIDO	DEVENGADO	EJERCIDO	PAGADO	CONTRATOS	AVANCES FISICOS	CARPETA	FOTOS	ESTATUS	FLUJO
[illegible]	3	[illegible]	[illegible]	[illegible]	[illegible]	[illegible]	3 Baja California Sur	3 La Paz	[illegible]	Vivienda	Sin Identificar	[illegible]	[illegible]	N	0	0	0	[illegible]	1	[illegible]	15/06/2018	31/12/2018	455,000.00	[illegible]	[illegible]	[illegible]	[illegible]	[illegible]	[illegible]	[illegible]	[illegible]	1 - Ejecución	[illegible]
[illegible]	3	0C51218002018K124	[illegible]	3,132,332.32	[illegible]	Pago Para La Rehabilitación De Pozos Para Agua Potable En La Localidad De [illegible]	3 Baja California Sur	3 La Paz	[illegible]	Urbanización	Sin Identificar	[illegible]	[illegible]	N	6	4	2	[illegible]	1	[illegible]	08/08/2018	01/09/2018	2,400,000.00	1,400,000.00	2,400,000.00	2,400,300.32	1,400,300.00	[illegible]	[illegible]	[illegible]	[illegible]	2 - Ejecución	[illegible]
2018	3	[illegible]	[illegible]	[illegible]	[illegible]	[illegible]	3 Baja California Sur	3 La Paz	[illegible]	Obras de Urbanización	Sin Identificar	[illegible]	FAMUN2017[illegible]	N	0	0	15	[illegible]	1	[illegible]	28/07/2017	[illegible]	5,800,000.00	5,799,800.00	5,799,800.00	5,799,800.00	5,799,800.00	[illegible]	[illegible]	[illegible]	[illegible]	1 - Ejecución	[illegible]
[illegible]	3	0C51217001008E3804	[illegible]	[illegible]	[illegible]	Rehabilitación De Drenaje Sanitario En La Calle De Gabilanes	3 Baja California Sur	3 La Paz	[illegible]	Drenaje Pluvial	Sin Identificar	[illegible]	FAMUN2017[illegible]	N	0	0	30	[illegible]	1	[illegible]	31/08/2017	01/10/2017	150,000.00	[illegible]	[illegible]	[illegible]	[illegible]	[illegible]	[illegible]	[illegible]	[illegible]	4 - Ejecución	[illegible]
[illegible]	3	[illegible]	[illegible]	[illegible]	[illegible]	[illegible]	3 Baja California Sur	3 La Paz	[illegible]	[illegible]	Sin Identificar	[illegible]	FAMUN2017[illegible]	N	0	0	0	[illegible]	1	[illegible]	31/08/2017	01/11/2017	[illegible]	[illegible]	[illegible]	[illegible]	[illegible]	[illegible]	[illegible]	[illegible]	[illegible]	1 - Ejecución	[illegible]
[illegible]	3	[illegible]	[illegible]	[illegible]	[illegible]	Rehabilitación De Drenaje Sanitario En La Colonia Universal	3 Baja California Sur	3 La Paz	[illegible]	Urbanización	Sin Identificar	[illegible]	FAMUN2017[illegible]	N	0	0	15	[illegible]	1	[illegible]	31/08/2017	01/11/2017	[illegible]	[illegible]	[illegible]	[illegible]	[illegible]	[illegible]	[illegible]	[illegible]	[illegible]	1 - Ejecución	[illegible]
2018	3	[illegible]	Infraestructura	1,150,000.00	[illegible]	Rehabilitación De Cárcamo Y Línea De Conducción Para Abastecimiento Suficiente	3 Baja California Sur	3 La Paz	[illegible]	Obras Municipales	Sin Identificar	[illegible]	FAMUN2017[illegible]	N	0	0	4	[illegible]	-	[illegible]	10/08/2017	01/11/2017	[illegible]	[illegible]	[illegible]	[illegible]	[illegible]	[illegible]	[illegible]	[illegible]	[illegible]	[illegible]	[illegible]

GOBIERNO DE BAJA CALIFORNIA SUR
SECRETARIA DE FINANZAS Y ADMINISTRACIÓN
DIRECCIÓN DE CONTABILIDAD

Informe sobre Ejercicio, Gestión y Resultados de los Recursos Federales Transferidos a las Entidades Federativas y Municipios
Gestión de Proyectos
Ciclo Reportado: 2018
Periodo Reportado : Tercer Trimestre

CICLO	TRIMESTRE	FOLIO	CATEGORIA	MONTO GLOBAL APROBADO	FUENTES FINANCIAMIENTO	NOMBRE	ESTADO	MUNICIPIO	TIPO PROGRAMA PROYECTO	CLASIFICACION	SUBCLASIFICACION	INSTITUCION EJECUTORA	NUMERO PROYECTO	POBLACION BENEFICIADA	MUJERES	HOMBRES	BENEFICIARIOS	METAS	TIPO GEOREFERENCIA	GEOREFERENCIAS	FECHA INICIO	FECHA TERMINO	RECAUDADO	COMPROMETIDO	DEVENGADO	EJERCIDO	PAGADO	CONTRATOS	AVANCES FISICOS	CARPETA	FOTOS	ESTATUS	FLUJO
[illegible]	[illegible]	[illegible]	[illegible]	[illegible]	[illegible]	[illegible]	[illegible]	[illegible]	[illegible]	[illegible]	[illegible]	[illegible]	[illegible]	N	[illegible]	[illegible]	[illegible]	[illegible]	[illegible]	[illegible]	10/10/2018	01/12/2018	[illegible]	[illegible]	[illegible]	[illegible]	[illegible]	[illegible]	[illegible]	[illegible]	[illegible]	[illegible]	[illegible]
[illegible]	[illegible]	[illegible]	[illegible]	[illegible]	[illegible]	[illegible]	[illegible]	[illegible]	[illegible]	[illegible]	[illegible]	[illegible]	[illegible]	N	[illegible]	[illegible]	[illegible]	[illegible]	[illegible]	[illegible]	01/01/2018	[illegible]	[illegible]	[illegible]	[illegible]	[illegible]	[illegible]	[illegible]	[illegible]	[illegible]	[illegible]	[illegible]	[illegible]
[illegible]	[illegible]	[illegible]	[illegible]	[illegible]	[illegible]	[illegible]	[illegible]	[illegible]	[illegible]	[illegible]	[illegible]	[illegible]	[illegible]	N	[illegible]	[illegible]	[illegible]	[illegible]	[illegible]	[illegible]	29/06/2018	30/11/2018	[illegible]	[illegible]	[illegible]	[illegible]	[illegible]	[illegible]	[illegible]	[illegible]	[illegible]	[illegible]	[illegible]
[illegible]	[illegible]	[illegible]	[illegible]	[illegible]	[illegible]	[illegible]	[illegible]	[illegible]	[illegible]	[illegible]	[illegible]	[illegible]	[illegible]	N	[illegible]	[illegible]	[illegible]	[illegible]	[illegible]	[illegible]	29/06/2018	[illegible]	[illegible]	[illegible]	[illegible]	[illegible]	[illegible]	[illegible]	[illegible]	[illegible]	[illegible]	[illegible]	[illegible]
[illegible]	[illegible]	[illegible]	[illegible]	[illegible]	[illegible]	[illegible]	[illegible]	[illegible]	[illegible]	[illegible]	[illegible]	[illegible]	[illegible]	N	[illegible]	[illegible]	[illegible]	[illegible]	[illegible]	[illegible]	30/06/2018	30/11/2018	[illegible]	[illegible]	[illegible]	[illegible]	[illegible]	[illegible]	[illegible]	[illegible]	[illegible]	[illegible]	[illegible]

GOBIERNO DE BAJA CALIFORNIA SUR
SECRETARIA DE FINANZAS Y ADMINISTRACION
DIRECCIÓN DE CONTABILIDAD

Informe Sobre Ejercicio, Destino y Resultados de los Recursos Federales Transferidos a las Entidades Federativas y Municipios
Gestión de Proyectos
Ciclo Reportado: 2018
Periodo Reportado : Tercer Trimestre

CICLO	TRIMESTRE	FOLIO	CATEGORIA	MONTO GLOBAL APROBADO	FUENTES FINANCIAMIENTO	NOMBRE	ESTADO	MUNICIPIO	TIPO PROGRAMA PROYECTO	CLASIFICACION	SUBCLASIFICACION	INSTITUCION EJECUTORA	NUMERO PROYECTO	POBLACION BENEFICIADA	MUJERES	HOMBRES	BENEFICIARIOS	METAS	TIPO GEORREFERENCIA	GEOREFERENCIAS	FECHA INICIO	FECHA TERMINO	RECAUDADO	COMPROMETIDO	DEVENGADO	EJERCIDO	PAGADO	CONTRATOS	AVANCES FISICOS	CARPETA FOTOS	ESTATUS	FLUJO
[illegible]	3	[illegible]	[illegible]	[illegible]	[illegible]	[illegible]	3 Baja California Sur	3 La Paz	[illegible]	Vivienda	Sin Identificar	[illegible]	[illegible]	[illegible]	[illegible]	[illegible]	[illegible]	[illegible]	[illegible]	[illegible]	10/09/2018	30/11/2018	[illegible]	[illegible]	[illegible]	[illegible]	[illegible]	[illegible]	[illegible]	[illegible]	[illegible]	[illegible]
2018	3	[illegible]	[illegible]	[illegible]	[illegible]	[illegible]	3 Baja California Sur	3 La Paz	[illegible]	Vivienda	Sin Identificar	[illegible]	[illegible]	[illegible]	[illegible]	[illegible]	[illegible]	[illegible]	[illegible]	[illegible]	10/09/2018	[illegible]	[illegible]	[illegible]	[illegible]	[illegible]	[illegible]	[illegible]	[illegible]	[illegible]	[illegible]	[illegible]
[illegible]	3	[illegible]	[illegible]	[illegible]	[illegible]	[illegible]	3 Baja California Sur	3 La Paz	[illegible]	Otros Proyectos	Sin Identificar	INSTITUTO [illegible] OBRAS PUBLICAS	[illegible]	[illegible]	[illegible]	[illegible]	[illegible]	[illegible]	[illegible]	[illegible]	26/09/2018	31/12/2018	[illegible]	[illegible]	[illegible]	[illegible]	[illegible]	[illegible]	[illegible]	[illegible]	[illegible]	[illegible]
[illegible]	3	[illegible]	[illegible]	[illegible]	[illegible]	[illegible]	3 Baja California Sur	3 La Paz	[illegible]	Otros Proyectos	Sin Identificar	[illegible]	FMSE201605	[illegible]	[illegible]	[illegible]	[illegible]	[illegible]	[illegible]	[illegible]	[illegible]	01/11/2018	[illegible]	[illegible]	[illegible]	[illegible]	[illegible]	[illegible]	[illegible]	[illegible]	[illegible]	[illegible]
[illegible]	3	[illegible]	[illegible]	[illegible]	[illegible]	[illegible]	3 Baja California Sur	3 La Paz	[illegible]	Otros Proyectos	Sin Identificar	[illegible]	FMSM201811	[illegible]	[illegible]	[illegible]	[illegible]	[illegible]	[illegible]	[illegible]	10/09/2018	[illegible]	[illegible]	800,000.00	800,000.00	[illegible]	[illegible]	[illegible]	[illegible]	[illegible]	[illegible]	[illegible]
[illegible]	3	[illegible]	[illegible]	[illegible]	[illegible]	[illegible]	3 Baja California Sur	3 La Paz	[illegible]	Otros Proyectos	Sin Identificar	[illegible]	FMSM201810	[illegible]	[illegible]	[illegible]	[illegible]	[illegible]	[illegible]	[illegible]	06/09/2018	01/11/2018	[illegible]	[illegible]	[illegible]	[illegible]	[illegible]	[illegible]	[illegible]	[illegible]	[illegible]	[illegible]

GOBIERNO DE BAJA CALIFORNIA SUR
SECRETARIA DE FINANZAS Y ADMINISTRACIÓN
DIRECCIÓN DE CONTABILIDAD

Informe sobre Ejercicio, Destino y Resultados de los Recursos Federales Transferidos a las Entidades Federativas y Municipios
Gestión de Proyectos
Ciclo Reportado: 2018
Periodo Reportado : Tercer Trimestre

CICLO	TRIMESTRE	FOLIO	CATEGORIA	MONTO GLOBAL APROBADO	FUENTES FINANCIAMIENTO	NOMBRE	ESTADO	MUNICIPIO	TIPO PROGRAMA PROYECTO	CLASIFICACION	SUBCLASIFICACION	INSTITUCION EJECUTORA	NUMERO PROYECTO	POBLACION BENEFICIADA	MUJERES	HOMBRES	BENEFICIARIOS	METAS	TIPO INCIDENCIA	OBSERVACIONES	FECHA INICIO	FECHA TERMINO	RECAUDADO	COMPROMETIDO	DEVENGADO	EJERCIDO	PAGADO	CONTRATOS	AVANCES FISICOS	CARPETA FOTOS	ESTATUS	FLUJO
2018	3	[illegible]	[illegible]	[illegible]	[illegible]	[illegible]	3 Baja California Sur	3 La Paz	Obras Proyectos	Obra Proyectos	Sin Identificar	[illegible]	FMBM20183 6	N	0	6	[illegible]	[illegible]	1	[illegible]	04/27/2018	01/06/2018	[illegible]	[illegible]	[illegible]	[illegible]	[illegible]	[illegible]	[illegible]	[illegible]	1 Ejecución	Validado Avance
2018	3	[illegible]	[illegible]	[illegible]	[illegible]	[illegible]	3 Baja California Sur	3 La Paz	[illegible]	[illegible]	Sin Identificar	[illegible]	FMBM20183 5	N	3	8	[illegible]	[illegible]	1	[illegible]	21/08/2018	01/10/2018	[illegible]	[illegible]	[illegible]	[illegible]	[illegible]	[illegible]	[illegible]	[illegible]	1 Ejecución	[illegible]
2018	3	[illegible]	[illegible]	[illegible]	[illegible]	[illegible]	3 Baja California Sur	3 La Paz	Proyectos de infraestructura	Infraestructura	Sin Identificar	DIRECCION GENERAL DE OBRAS PUBLICAS Y ASENTAMIENTO [illegible]	FMBM20182 8	N	0	0	[illegible]	[illegible]	1	[illegible]	31/08/2018	[illegible]	[illegible]	[illegible]	[illegible]	[illegible]	[illegible]	[illegible]	[illegible]	[illegible]	1 Ejecución	[illegible]
2018	3	[illegible]	[illegible]	[illegible]	[illegible]	[illegible]	3 Baja California Sur	3 La Paz	Proyectos de infraestructura	Infraestructura	Sin Identificar	DIRECCION GENERAL DE OBRAS PUBLICAS Y ASENTAMIENTO [illegible]	FMBM20182 6	N	0	0	877	[illegible]	1	[illegible]	01/07/2018	01/11/2018	[illegible]	[illegible]	[illegible]	[illegible]	[illegible]	[illegible]	[illegible]	[illegible]	1 Ejecución	Validado Avance
2018	3	[illegible]	[illegible]	[illegible]	[illegible]	[illegible]	3 Baja California Sur	3 La Paz	Obras Proyectos	Obra Proyectos	Sin Identificar	[illegible]	FMBM20182 9	N	0	0	[illegible]	[illegible]	1	[illegible]	01/08/2018	01/08/2018	[illegible]	[illegible]	[illegible]	[illegible]	[illegible]	[illegible]	[illegible]	[illegible]	1 Ejecución	Validado Avance
2018	3	[illegible]	[illegible]	[illegible]	[illegible]	[illegible]	3 Baja California Sur	3 La Paz	Obras Proyectos	Obra Proyectos	Sin Identificar	[illegible]	FMBM20182 1	x	0	0	[illegible]	[illegible]	1	[illegible]	03/10/2018	[illegible]	[illegible]	[illegible]	[illegible]	[illegible]	[illegible]	[illegible]	[illegible]	[illegible]	1 Ejecución	Validado Avance
2018	3	[illegible]	[illegible]	[illegible]	[illegible]	[illegible]	4 Baja California Sur	3 La Paz	Obras Proyectos	Obra Proyectos	Sin Identificar	[illegible]	FMBM20182 2	N	1	1	[illegible]	[illegible]	2	[illegible]	24/10/2018	02/11/2018	[illegible]	[illegible]	[illegible]	[illegible]	[illegible]	[illegible]	[illegible]	[illegible]	1 Ejecución	Validado Avance

GOBIERNO DE BAJA CALIFORNIA SUR
SECRETARIA DE FINANZAS Y ADMINISTRACIÓN
DIRECCIÓN DE CONTABILIDAD

Informes sobre Ejercicio, Destino y Resultados de los Recursos Federales Transferidos a las Entidades Federativas y Municipios
Gestión de Proyectos
Ciclo Reportado: 2018
Periodo Reportado : Tercer Trimestre

CICLO	TRIMESTRE	FOLIO	CATEGORIA	MONTO GLOBAL APROBADO	FUENTES FINANCIAMIENTO	NOMBRE	ESTADO	MUNICIPIO	TIPO PROGRAMA/ PROYECTO	CLASIFICACION	SUBCLASIFICACION	INSTITUCION EJECUTORA	NUMERO PROYECTO	POBLACION BENEFICIADA	MUJERES	HOMBRES	BENEFICIARIOS	METAS	TIPO GEOREFERENCIA	GEOREFERENCIAS	FECHA INICIO	FECHA TERMINO	RECAUDADO	COMPROMETIDO	DEVENGADO	EJERCIDO	PAGADO	CONTRATOS	AVANCES FISICOS	CARPETA FOTOS	ESTATUS	FLUJO
[illegible]	3	[illegible]	[illegible]	[illegible]	[illegible]	[illegible]	3 Baja California Sur	2 La Paz	[illegible]	Deporte	Sin Identificar	[illegible]	FMUNV20183	N	0	0	7528	[illegible]	1	[illegible]	01/05/2018	01/07/2018	1,200,000.00	940,787.33	789,198.30	789,198.30	838,824.03	[illegible]	[illegible]	[illegible]	En Ejecución	Validado avances
[illegible]	3	[illegible]	[illegible]	[illegible]	[illegible]	Obras Complementarias Y Rehabilitacion Digital De La Dirección De Desarrollo Del Centro	3 Baja California Sur	2 La Paz	Obras proyectos de inversión	Educación	Sin Identificar	[illegible]	FMUNV20183	N	0	0	300	[illegible]	1	[illegible]	04/07/2018	01/10/2018	[illegible]	184,134.26	188,321.00	166,316.00	167,294.00	[illegible]	[illegible]	[illegible]	En Ejecución	Validado avances
[illegible]	3	[illegible]	[illegible]	[illegible]	[illegible]	[illegible]	3 Baja California Sur	2 La Paz	Obras proyectos de inversión	Otros	Sin Identificar	[illegible]	FMUNV20183	N	0	0	300	[illegible]	1	[illegible]	01/05/2018	[illegible]	[illegible]	446,670.00	0.00	0.00	0.00	[illegible]	[illegible]	[illegible]	En Ejecución	Validado avances
[illegible]	3	[illegible]	[illegible]	[illegible]	[illegible]	[illegible]	3 Baja California Sur	2 La Paz	Proyectos de infraestructura física	Otros	Sin Identificar	[illegible]	[illegible]	N	0	0	1515	[illegible]	1	[illegible]	08/01/2018	01/03/2018	2,385,300.00	1,983,947.00	1,983,784.00	1,983,784.00	1,983,784.00	[illegible]	[illegible]	[illegible]	En Ejecución	Validado avances
[illegible]	3	[illegible]	[illegible]	[illegible]	[illegible]	Rehabilitación De Pista De Aterrizaje, Balizamiento Y Obras Complementarias En [illegible]	3 Baja California Sur	3 Los Cabos	Proyectos de infraestructura física	Otros	Sin Identificar	[illegible]	[illegible]	N	0	0	1500	[illegible]	1	[illegible]	08/01/2018	01/03/2018	1,250,767.00	1,249,863.00	1,249,127.00	1,249,127.00	[illegible]	[illegible]	[illegible]	En Ejecución	Validado avances
[illegible]	3	[illegible]	[illegible]	[illegible]	[illegible]	[illegible]	3 Baja California Sur	1 Los Cabos	Proyectos de infraestructura física	Otros	Sin Identificar	[illegible]	FMUNV20183	N	0	0	1515	[illegible]	1	[illegible]	08/01/2018	01/03/2018	1,500,000.00	1,500,000.00	1,500,000.00	1,500,000.00	1,500,000.00	[illegible]	[illegible]	[illegible]	En Ejecución	Validado avances
[illegible]	3	[illegible]	[illegible]	[illegible]	[illegible]	[illegible]	3 Baja California Sur	1 La Paz	Proyectos de infraestructura física	Otros	Sin Identificar	DIRECCION GENERAL DE OBRAS PUBLICAS	FMUNV20183	N	0	0	1515	[illegible]	1	[illegible]	08/01/2018	01/03/2018	1,500,000.00	1,500,000.00	1,500,000.00	1,500,000.00	1,500,000.00	[illegible]	[illegible]	[illegible]	En Ejecución	Validado avances

GOBIERNO DE BAJA CALIFORNIA SUR
SECRETARIA DE FINANZAS Y ADMINISTRACIÓN
DIRECCIÓN DE CONTABILIDAD

Informe sobre Ejercicio, Destino y Resultados de los Recursos Federales Transferidos a las Entidades Federativas y Municipios
Gestión de Proyectos
Ciclo Reportado: 2018
Periodo Reportado : Tercer Trimestre

CICLO	TRIMESTRE	FOLIO	CATEGORIA	MONTO GLOBAL APROBADO	FUENTES FINANCIAMIENTO	NOMBRE	ESTADO	MUNICIPIO	TIPO PROGRAMA PROYECTO	CLASIFICACION	SUBCLASIFICACION	INSTITUCION EJECUTORA	NUMERO PROYECTO	POBLACION BENEFICIADA	MUJERES	HOMBRES	BENEFICIARIOS	METAS	TIPO REFERENCIA	GEOREFERENCIAS	FECHA INICIO	FECHA TERMINO	RECAUDADO	COMPROMETIDO	DEVENGADO	EJERCIDO	PAGADO	CONTRATOS	AVANCES FISICOS	CARPETA	FOTOS	ESTATUS	FLUJO
2018	3	[illegible]	[illegible]	[illegible]	[illegible]	Pavimentacion Calle Ignacio Ramirez, Tramo Santos Degollado A Calle De Septiembre	[illegible]	[illegible]	[illegible]	Urbanizacion	Sin clasificar	[illegible]	[illegible]	[illegible]	[illegible]	[illegible]	[illegible]	[illegible]	[illegible]	[illegible]	06/01/2017	[illegible]	[illegible]	[illegible]	[illegible]	[illegible]	[illegible]	[illegible]	[illegible]	[illegible]	[illegible]	[illegible]
2018	3	[illegible]	[illegible]	[illegible]	[illegible]	[illegible]	[illegible]	[illegible]	[illegible]	[illegible]	[illegible]	[illegible]	[illegible]	[illegible]	[illegible]	[illegible]	[illegible]	[illegible]	[illegible]	[illegible]	24/10/2016	[illegible]	[illegible]	[illegible]	[illegible]	[illegible]	[illegible]	[illegible]	[illegible]	[illegible]	[illegible]	[illegible]
2018	3	[illegible]	[illegible]	[illegible]	[illegible]	[illegible]	[illegible]	[illegible]	[illegible]	[illegible]	[illegible]	[illegible]	[illegible]	[illegible]	[illegible]	[illegible]	[illegible]	[illegible]	[illegible]	[illegible]	04/07/2016	01/10/2016	[illegible]	[illegible]	[illegible]	[illegible]	[illegible]	[illegible]	[illegible]	[illegible]	[illegible]	[illegible]
2018	3	[illegible]	[illegible]	[illegible]	[illegible]	ROSARIO	[illegible]	[illegible]	[illegible]	[illegible]	[illegible]	[illegible]	[illegible]	[illegible]	[illegible]	[illegible]	[illegible]	[illegible]	[illegible]	[illegible]	[illegible]	[illegible]	[illegible]	[illegible]	[illegible]	[illegible]	[illegible]	[illegible]	[illegible]	[illegible]	[illegible]	[illegible]
2018	3	[illegible]	[illegible]	[illegible]	[illegible]	[illegible]	[illegible]	[illegible]	[illegible]	[illegible]	[illegible]	[illegible]	[illegible]	[illegible]	[illegible]	[illegible]	[illegible]	[illegible]	[illegible]	[illegible]	06/06/2016	[illegible]	[illegible]	[illegible]	[illegible]	[illegible]	[illegible]	[illegible]	[illegible]	[illegible]	[illegible]	[illegible]
2018	3	[illegible]	[illegible]	[illegible]	[illegible]	[illegible]	[illegible]	[illegible]	[illegible]	[illegible]	[illegible]	[illegible]	[illegible]	[illegible]	[illegible]	[illegible]	[illegible]	[illegible]	[illegible]	[illegible]	24/10/2016	31/01/2017	[illegible]	[illegible]	[illegible]	[illegible]	[illegible]	[illegible]	[illegible]	[illegible]	[illegible]	[illegible]
2018	3	[illegible]	[illegible]	[illegible]	[illegible]	[illegible]	[illegible]	[illegible]	[illegible]	[illegible]	[illegible]	[illegible]	[illegible]	[illegible]	[illegible]	[illegible]	[illegible]	[illegible]	[illegible]	[illegible]	04/07/2016	01/10/2016	[illegible]	[illegible]	[illegible]	[illegible]	[illegible]	[illegible]	[illegible]	[illegible]	[illegible]	[illegible]
2018	3	[illegible]	[illegible]	[illegible]	[illegible]	[illegible]	[illegible]	[illegible]	[illegible]	[illegible]	[illegible]	[illegible]	[illegible]	[illegible]	[illegible]	[illegible]	[illegible]	[illegible]	[illegible]	[illegible]	05/08/2016	04/12/2016	[illegible]	[illegible]	[illegible]	[illegible]	[illegible]	[illegible]	[illegible]	[illegible]	[illegible]	[illegible]

30/11/2018 BOLETÍN OFICIAL N°57

CICLO	TRIMESTRE	FOLIO	CATEGORIA	MONTO GLOBAL APROBADO	FUENTES FINANCIAMIENTO	NOMBRE	ESTADO	MUNICIPIO	TIPO PROGRAMA PROYECTO	CLASIFICACION	SUBCLASIFICACION	INSTITUCION EJECUTORA	NUMERO PROYECTO	POBLACION BENEFICIADA	MUJERES	HOMBRES	BENEFICIARIOS	METAS	TIPO GEORREFERENCIA	GEORREFERENCIAS	FECHA INICIO	FECHA TERMINO	RECAUDADO	COMPROMETIDO	DEVENGADO	EJERCIDO	PAGADO	CONTRATOS	AVANCES FISICOS	CARPETA	FOTOS	ESTATUS	FLUJO
[illegible]	3	[illegible]	Proyecto de Inversión	[illegible]	[illegible]	[illegible]	3 Baja California Sur	[illegible]	[illegible]	[illegible]	[illegible]	[illegible]	[illegible]	N	0	0	84	[illegible]	1	[illegible]	24/03/2016	[illegible]	[illegible]	[illegible]	[illegible]	[illegible]	[illegible]	[illegible]	[illegible]	[illegible]	[illegible]	[illegible]
2018	3	[illegible]	Proyecto de Inversión	[illegible]	[illegible]	[illegible]	3 Baja California Sur	[illegible]	Proyectos de Inversión de Infraestructura Gubernamental	Educación	Sin Identificar	ISIFE	[illegible]	N	0	0	288	[illegible]	1	[illegible]	16/08/2018	14/11/2018	[illegible]	[illegible]	[illegible]	[illegible]	[illegible]	Se contratos hueco en el trimestre	[illegible]			En Ejecución	Validado / Registrado / [illegible]
2018	3	[illegible]	Proyecto de Inversión	[illegible]	[illegible]	[illegible]	3 Baja California Sur	[illegible]	Proyectos de Inversión de Infraestructura Gubernamental	Educación	Sin Identificar	ISIFE	[illegible]	N	0	0	42	[illegible]	1	[illegible]	15/08/2018	[illegible]	[illegible]	[illegible]	[illegible]	[illegible]	[illegible]	[illegible]	[illegible]			En Ejecución	Validado / Registrado / [illegible]
2018	3	[illegible]	[illegible]	[illegible]	[illegible]	[illegible]	3 Baja California Sur	[illegible]	Proyectos de Inversión de Infraestructura Gubernamental	Educación	Sin Identificar	ISIFE	[illegible]	N	0	0	84	[illegible]	1	[illegible]	16/08/2018	[illegible]	[illegible]	[illegible]	[illegible]	[illegible]	[illegible]	[illegible]	[illegible]			En Ejecución	[illegible]
2018	3	[illegible]	[illegible]	[illegible]	[illegible]	[illegible]	3 Baja California Sur	[illegible]	Proyectos de Inversión de Infraestructura Gubernamental	Educación	Sin Identificar	ISIFE	[illegible]	N	0	0	42	[illegible]	1	[illegible]	24/10/2016	21/01/2017	[illegible]	[illegible]	[illegible]	[illegible]	[illegible]	[illegible]	[illegible]			En Ejecución	Validado / Registrado / [illegible]
2018	3	[illegible]	[illegible]	[illegible]	[illegible]	[illegible]	3 Baja California Sur	[illegible]	Proyectos de Inversión de Infraestructura Gubernamental	Educación	Sin Identificar	ISIFE	[illegible]	N	0	0	77	[illegible]	1	[illegible]	[illegible]	25/12/2016	[illegible]	[illegible]	[illegible]	[illegible]	[illegible]	[illegible]	[illegible]			En Ejecución	Validado / Registrado / [illegible]
[illegible]	[illegible]	[illegible]	[illegible]	[illegible]	[illegible]	[illegible]	3 Baja California Sur	Gobierno de la Entidad	Proyectos de Inversión de Infraestructura Gubernamental	Educación	Sin Identificar	ISIFE	[illegible]	N	0	0	74	[illegible]	1	[illegible]	[illegible]	08/11/2016	[illegible]	[illegible]	[illegible]	[illegible]	[illegible]	[illegible]	[illegible]			En Ejecución	Validado / Registrado / [illegible]
[illegible]	[illegible]	[illegible]	Proyecto de Inversión	[illegible]	[illegible]	[illegible]	3 Baja California Sur	[illegible]	Proyectos de Inversión de Infraestructura Gubernamental	Educación	Sin Identificar	[illegible]	[illegible]	N	0	0	181	[illegible]	1	[illegible]	11/09/2018	[illegible]	[illegible]	[illegible]	[illegible]	[illegible]	[illegible]	Sin contratos reales en el trimestre	[illegible]			En Ejecución	[illegible]
2018	3	[illegible]	[illegible]	[illegible]	[illegible]	[illegible]	3 Baja California Sur	[illegible]	Proyectos de Inversión de Infraestructura Gubernamental	[illegible]	Sin Identificar	ISIFE	[illegible]	N	1	0	84	[illegible]	1	[illegible]	27/06/2018	24/09/2018	[illegible]	[illegible]	[illegible]	[illegible]	[illegible]	Se contratos hueco en el trimestre	[illegible]			En Ejecución	Validado / Registrado / [illegible]

GOBIERNO DE BAJA CALIFORNIA SUR
SECRETARIA DE FINANZAS Y ADMINISTRACIÓN
DIRECCIÓN DE CONTABILIDAD

Informe sobre Ejercicio, Destino y Resultados de los Recursos Federales Transferidos a las Entidades Federativas y Municipios
Gestión de Proyectos
Ciclo Reportado: 2018
Periodo Reportado : Tercer Trimestre

CICLO	TRIMESTRE	FOLIO	CATEGORIA	MONTO GLOBAL APROBADO	FUENTES FINANCIAMIENTO	NOMBRE	ESTADO	MUNICIPIO	TIPO PROGRAMA PROYECTO	CLASIFICACION	SUBCLASIFICACION	INSTITUCION EJECUTORA	NUMERO PROYECTO	POBLACION BENEFICIADA	MUJERES	HOMBRES	BENEFICIARIOS	METAS	TIPO GOBIERNO RENCIA	GEOREFERENCIAS	FECHA INICIO	FECHA TERMINO	RECAUDADO	COMPROMETIDO	DEVENGADO	EJERCIDO	PAGADO	CONTRATOS	AVANCES FISICOS	CARPETA	FOTOS	ESTATUS	FLUJO
[illegible]	3	[illegible]	[illegible]	[illegible]	[illegible]	[illegible]	Baja California Sur	Comondú	[illegible]	[illegible]	Sin Identificar	ISIFE	[illegible]	[illegible]	[illegible]	[illegible]	[illegible]	[illegible]	1	[illegible]	12/08/2016	30/11/2018	[illegible]	[illegible]	[illegible]	[illegible]	[illegible]	[illegible]	[illegible]	[illegible]	[illegible]	[illegible]
[illegible]	3	[illegible]	[illegible]	[illegible]	[illegible]	[illegible]	Baja California Sur	Comondú	Proyectos de Inversión de Infraestructura Gubernamental	[illegible]	[illegible]	[illegible]	[illegible]	[illegible]	[illegible]	[illegible]	[illegible]	[illegible]	1	[illegible]	13/09/2016	31/12/2016	[illegible]	[illegible]	[illegible]	[illegible]	[illegible]	[illegible]	[illegible]	[illegible]	[illegible]	[illegible]
[illegible]	3	[illegible]	[illegible]	[illegible]	[illegible]	[illegible]	Baja California Sur	Comondú	Proyectos de Inversión de Infraestructura Gubernamental	[illegible]	Sin Identificar	[illegible]	[illegible]	[illegible]	[illegible]	[illegible]	[illegible]	[illegible]	1	[illegible]	07/11/2016	04/02/2017	[illegible]	[illegible]	[illegible]	[illegible]	[illegible]	Sin contratos ligados en el trimestre	[illegible]	[illegible]	[illegible]	[illegible]
[illegible]	-	[illegible]	[illegible]	[illegible]	[illegible]	[illegible]	Baja California Sur	Comondú	Proyectos de Inversión de Infraestructura Gubernamental	Educación	Sin Identificar	[illegible]	[illegible]	[illegible]	[illegible]	[illegible]	[illegible]	[illegible]	1	[illegible]	26/09/2016	[illegible]	[illegible]	[illegible]	[illegible]	[illegible]	[illegible]	Sin contratos ligados en el trimestre	[illegible]	[illegible]	[illegible]	[illegible]
[illegible]	3	[illegible]	[illegible]	[illegible]	[illegible]	[illegible]	Baja California Sur	Comondú	Proyectos de Inversión de Infraestructura Gubernamental	Infraestructura	Sin Identificar	[illegible]	[illegible]	[illegible]	[illegible]	[illegible]	[illegible]	[illegible]	1	[illegible]	21/11/2016	16/02/2017	[illegible]	[illegible]	[illegible]	[illegible]	[illegible]	Sin contratos ligados en el trimestre	[illegible]	[illegible]	[illegible]	[illegible]
[illegible]	3	[illegible]	[illegible]	[illegible]	[illegible]	[illegible]	Baja California Sur	Comondú	Proyectos de Inversión de Infraestructura Gubernamental	[illegible]	Sin Identificar	[illegible]	[illegible]	[illegible]	[illegible]	[illegible]	[illegible]	[illegible]	1	[illegible]	04/07/2016	01/10/2018	[illegible]	[illegible]	[illegible]	[illegible]	[illegible]	Sin contratos ligados en el trimestre	[illegible]	[illegible]	[illegible]	[illegible]
[illegible]	3	[illegible]	[illegible]	[illegible]	[illegible]	[illegible]	Baja California Sur	Gobierno de la Entidad	Proyectos de Inversión de Infraestructura Gubernamental	[illegible]	[illegible]	ISIFE	16082	N	4	2	188	[illegible]	1	[illegible]	27/08/2016	24/08/2018	[illegible]	[illegible]	[illegible]	[illegible]	[illegible]	Sin contratos ligados en el trimestre	[illegible]	[illegible]	[illegible]	[illegible]
[illegible]	3	[illegible]	[illegible]	[illegible]	[illegible]	[illegible]	Baja California Sur	Gobierno de la Entidad	Proyectos de Inversión de Infraestructura Gubernamental	[illegible]	Sin Identificar	[illegible]	16152	N	0	3	97	[illegible]	1	[illegible]	01/11/2016	18/01/2018	[illegible]	[illegible]	[illegible]	[illegible]	[illegible]	Sin contratos ligados en el trimestre	[illegible]	[illegible]	[illegible]	[illegible]
[illegible]	3	[illegible]	[illegible]	[illegible]	[illegible]	[illegible]	Baja California Sur	Comondú	Proyectos de Inversión de Infraestructura Gubernamental	[illegible]	Sin Identificar	[illegible]	[illegible]	N	0	0	0	[illegible]	1	[illegible]	06/09/2016	30/11/2018	[illegible]	[illegible]	[illegible]	[illegible]	[illegible]	[illegible]	[illegible]	[illegible]	[illegible]	[illegible]

30/11/2018 BOLETÍN OFICIAL N°57

GOBIERNO DE BAJA CALIFORNIA SUR
SECRETARIA DE FINANZAS Y ADMINISTRACIÓN
DIRECCIÓN DE CONTABILIDAD

Informe sobre Ejercicio, Destino y Resultados de los Recursos Federales Transferidos a las Entidades Federativas y Municipios
Gestión de Proyectos
Ciclo Reportado: 2016
Periodo Reportado : Tercer Trimestre

CICLO	TRIMESTRE	FOLIO	CATEGORIA	MONTO GLOBAL APROBADO	FUENTES FINANCIAMIENTO	NOMBRE	ESTADO	MUNICIPIO	TIPO PROGRAMA PROYECTO	CLASIFICACION	SUBCLASIFICACION	INSTITUCION EJECUTORA	NUMERO PROYECTO	POBLACION BENEFICIADA	MUJERES	HOMBRES	BENEFICIARIOS	METAS	TIPO GEOREFERENCIA	GEOREFERENCIAS	FECHA INICIO	FECHA TERMINO	RECAUDADO	COMPROMETIDO	DEVENGADO	EJERCIDO	PAGADO	CONTRATOS	AVANCES FISICOS	CARPETA	FOTOS	ESTATUS	FLUJO
2016	3	[illegible]	[illegible]	[illegible]	[illegible]	[illegible]	[illegible]	[illegible]	[illegible]	[illegible]	[illegible]	[illegible]	[illegible]	N	0	0	[illegible]	[illegible]	[illegible]	[illegible]	15/08/2016	[illegible]	[illegible]	[illegible]	[illegible]	[illegible]	[illegible]	[illegible]	[illegible]			[illegible]	[illegible]
2016	3	[illegible]	[illegible]	[illegible]	[illegible]	[illegible]	[illegible]	[illegible]	[illegible]	[illegible]	[illegible]	[illegible]	[illegible]	N	0	0	[illegible]	[illegible]	[illegible]	[illegible]	12/08/2016	10/11/2016	[illegible]	[illegible]	[illegible]	[illegible]	[illegible]	[illegible]	[illegible]			[illegible]	[illegible]
2016	3	[illegible]	[illegible]	[illegible]	[illegible]	[illegible]	[illegible]	[illegible]	[illegible]	[illegible]	[illegible]	[illegible]	[illegible]	N	0	0	[illegible]	[illegible]	[illegible]	[illegible]	04/07/2016	01/10/2016	[illegible]	[illegible]	[illegible]	[illegible]	[illegible]	[illegible]	[illegible]			[illegible]	[illegible]
2016	3	[illegible]	[illegible]	[illegible]	[illegible]	[illegible]	[illegible]	[illegible]	[illegible]	[illegible]	[illegible]	[illegible]	[illegible]	N	0	0	[illegible]	[illegible]	[illegible]	[illegible]	[illegible]	01/10/2016	[illegible]	[illegible]	[illegible]	[illegible]	[illegible]	[illegible]	[illegible]			[illegible]	[illegible]
2016	3	[illegible]	[illegible]	[illegible]	[illegible]	[illegible]	[illegible]	[illegible]	[illegible]	[illegible]	[illegible]	[illegible]	[illegible]	N	0	0	[illegible]	[illegible]	[illegible]	[illegible]	08/08/2016	[illegible]	[illegible]	[illegible]	[illegible]	[illegible]	[illegible]	[illegible]	[illegible]			[illegible]	[illegible]
2016	3	[illegible]	[illegible]	[illegible]	[illegible]	[illegible]	[illegible]	[illegible]	[illegible]	[illegible]	[illegible]	[illegible]	[illegible]	N	0	0	[illegible]	[illegible]	[illegible]	[illegible]	20/08/2016	18/11/2016	[illegible]	[illegible]	[illegible]	[illegible]	[illegible]	[illegible]	[illegible]			[illegible]	[illegible]
2016	3	[illegible]	[illegible]	[illegible]	[illegible]	[illegible]	[illegible]	[illegible]	[illegible]	[illegible]	[illegible]	[illegible]	[illegible]	N	0	0	[illegible]	[illegible]	[illegible]	[illegible]	08/08/2016	06/11/2016	[illegible]	[illegible]	[illegible]	[illegible]	[illegible]	[illegible]	[illegible]			[illegible]	[illegible]
2016	3	[illegible]	[illegible]	[illegible]	[illegible]	[illegible]	[illegible]	[illegible]	[illegible]	[illegible]	[illegible]	[illegible]	[illegible]	N	0	0	[illegible]	[illegible]	[illegible]	[illegible]	04/07/2016	01/10/2016	[illegible]	[illegible]	[illegible]	[illegible]	[illegible]	[illegible]	[illegible]			[illegible]	[illegible]
2016	3	[illegible]	[illegible]	[illegible]	[illegible]	[illegible]	[illegible]	[illegible]	[illegible]	[illegible]	[illegible]	[illegible]	[illegible]	N	0	0	[illegible]	[illegible]	[illegible]	[illegible]	04/07/2016	[illegible]	[illegible]	[illegible]	[illegible]	[illegible]	[illegible]	[illegible]	[illegible]			[illegible]	[illegible]

GOBIERNO DE BAJA CALIFORNIA SUR
SECRETARIA DE FINANZAS Y ADMINISTRACIÓN
DIRECCIÓN DE CONTABILIDAD

Informe sobre Ejercicio, Destino y Resultados de los Recursos Federales Transferidos a las Entidades Federativas y Municipios
Gestión de Proyectos
Cierre Reportado: 2018
Periodo Reportado : Tercer Trimestre

CICLO	TRIMESTRE	FOLIO	CATEGORIA	MONTO GLOBAL APROBADO	FUENTES FINANCIAMIENTO	NOMBRE	ESTADO	MUNICIPIO	TIPO PROGRAMA PROYECTO	CLASIFICACION	SUBCLASIFICACION	INSTITUCION EJECUTORA	NUMERO PROYECTO	POBLACION BENEFICIADA	MUJERES	HOMBRES	BENEFICIARIOS	METAS	TIPO UBICACION REFERENCIA	GEOREFERENCIAS	FECHA INICIO	FECHA TERMINO	RECAUDADO	COMPROMETIDO	DEVENGADO	EJERCIDO	PAGADO	CONTRATOS	AVANCES FISICOS	CARPETA FOTOS	ESTATUS	FLUJO
[illegible]	3	[illegible]	[illegible]	[illegible]	[illegible]	[illegible]	3 Baja California Sur	[illegible]	[illegible]	[illegible]	[illegible]	[illegible]	[illegible]	N	0	0	[illegible]	[illegible]	1	[illegible]	[illegible]	[illegible]	[illegible]	[illegible]	[illegible]	[illegible]	[illegible]	[illegible]	[illegible]	[illegible]	[illegible]
[illegible]	3	[illegible]	[illegible]	[illegible]	[illegible]	[illegible]	3 Baja California Sur	[illegible]	[illegible]	Educando	Sin Identificar	[illegible]	[illegible]	N	0	1	[illegible]	[illegible]	1	[illegible]	04/04/2017	[illegible]	[illegible]	[illegible]	[illegible]	[illegible]	[illegible]	[illegible]	[illegible]	[illegible]	[illegible]
[illegible]	3	[illegible]	[illegible]	[illegible]	[illegible]	[illegible]	3 Baja California Sur	[illegible]	[illegible]	Indeterminado	Sin Identificar	[illegible]	[illegible]	N	0	0	[illegible]	[illegible]	1	[illegible]	27/03/2017	31/08/2017	[illegible]	[illegible]	[illegible]	[illegible]	[illegible]	[illegible]	[illegible]	[illegible]	[illegible]
[illegible]	3	[illegible]	Proyectos de Desarrollo	[illegible]	[illegible]	[illegible]	3 Baja California Sur	[illegible]	[illegible]	Salud	Sin Identificar	[illegible]	[illegible]	N	0	0	[illegible]	[illegible]	1	[illegible]	27/03/2017	31/08/2017	[illegible]	[illegible]	[illegible]	[illegible]	[illegible]	[illegible]	[illegible]	[illegible]	[illegible]
[illegible]	3	[illegible]	[illegible]	[illegible]	[illegible]	[illegible]	3 Baja California Sur	[illegible]	[illegible]	Indeterminado	Sin Identificar	[illegible]	[illegible]	N	0	0	[illegible]	[illegible]	1	[illegible]	[illegible]	[illegible]	[illegible]	[illegible]	[illegible]	[illegible]	[illegible]	[illegible]	[illegible]	[illegible]	[illegible]
[illegible]	3	[illegible]	[illegible]	[illegible]	[illegible]	[illegible]	3 Baja California Sur	[illegible]	[illegible]	[illegible]	[illegible]	[illegible]	[illegible]	N	0	0	[illegible]	[illegible]	1	[illegible]	27/03/2017	[illegible]	[illegible]	[illegible]	[illegible]	[illegible]	[illegible]	[illegible]	[illegible]	[illegible]	[illegible]
[illegible]	3	[illegible]	[illegible]	[illegible]	[illegible]	[illegible]	3 Baja California Sur	[illegible]	[illegible]	[illegible]	[illegible]	[illegible]	[illegible]	N	0	0	[illegible]	[illegible]	1	[illegible]	03/04/2017	30/08/2017	[illegible]	[illegible]	[illegible]	[illegible]	[illegible]	[illegible]	[illegible]	[illegible]	[illegible]
[illegible]	3	[illegible]	[illegible]	[illegible]	[illegible]	[illegible]	3 Baja California Sur	[illegible]	[illegible]	[illegible]	[illegible]	[illegible]	[illegible]	N	0	0	[illegible]	[illegible]	1	[illegible]	27/11/2017	15/04/2018	[illegible]	[illegible]	[illegible]	[illegible]	[illegible]	[illegible]	[illegible]	[illegible]	[illegible]
[illegible]	3	[illegible]	[illegible]	[illegible]	[illegible]	[illegible]	3 Baja California Sur	[illegible]	[illegible]	[illegible]	[illegible]	[illegible]	[illegible]	N	0	0	[illegible]	[illegible]	1	[illegible]	[illegible]	[illegible]	[illegible]	[illegible]	[illegible]	[illegible]	[illegible]	[illegible]	[illegible]	[illegible]	[illegible]

GOBIERNO DE BAJA CALIFORNIA SUR
SECRETARIA DE FINANZAS Y ADMINISTRACIÓN
DIRECCIÓN DE CONTABILIDAD

Informe sobre Ejercicio, Destino y Resultados de los Recursos Federales Transferidos a las Entidades Federativas y Municipios

Gestión de Proyectos

Ciclo Reportado: 2018

Periodo Reportado : Tercer Trimestre

CICLO	TRIMESTRE	FOLIO	CATEGORIA	MONTO GLOBAL APROBADO	FUENTES FINANCIAMIENTO	NOMBRE	ESTADO	MUNICIPIO	TIPO PROGRAMA PROYECTO	CLASIFICACION	SUBCLASIFICACION	INSTITUCION EJECUTORA	NUMERO PROYECTO	POBLACION BENEFICIADA	MUJERES	HOMBRES	BENEFICIARIOS	METAS	TIPO SEGUIMIENTO	GEOREFERENCIAS	FECHA INICIO	FECHA TERMINO	RECAUDADO	COMPROMETIDO	DEVENGADO	EJERCIDO	PAGADO	CONTRATOS	AVANCES FISICOS	CARPETA	FOTOS	ESTATUS	FLUJO
2018	3	2018030100000236	Proyectos de Inversión	1,000,000.00	4 - Recursos Federales	Proyecto de Prueba	3 - Baja California Sur	0 - No Aplica	1 - Proyectos de Infraestructura	1 - Social	1 - Agua Potable	10000	236	N	0	0	0	0	1 - Proyecto	1	0101000000000000000000000000000000000000	01/01/2018	31/12/2018	1,000,000.00	1,000,000.00	1,000,000.00	1,000,000.00	1,000,000.00	1 - Se realizaron nuevos contratos en el trimestre	100	236		1 - Ejecución	1 - Validado - Registrado en avances
2018	3	2018030100000237	Proyectos de Inversión	10,000,000.00	4 - Recursos Federales	Proyecto de Prueba 2	3 - Baja California Sur	0 - No Aplica	1 - Proyectos de Infraestructura	1 - Social	1 - Agua Potable	10000	237	N	0	0	0	0	1 - Proyecto	1	0101000000000000000000000000000000000000	01/01/2018	31/12/2018	10,000,000.00	10,000,000.00	10,000,000.00	10,000,000.00	10,000,000.00	1 - Se realizaron nuevos contratos en el trimestre	100	237		1 - Ejecución	1 - Validado - Registrado en avances

GOBIERNO DE BAJA CALIFORNIA SUR
SECRETARIA DE FINANZAS Y ADMINISTRACIÓN
DIRECCIÓN DE CONTABILIDAD

Informe sobre Ejercicio, Destino y Resultados de los Recursos Federales Transferidos a las Entidades Federativas y Municipios
Gestión de Proyectos
Ciclo Reportado: 2018
Periodo Reportado : Tercer Trimestre

CICLO	TRIMESTRE	FOLIO	CATEGORIA	MONTO GLOBAL APROBADO	FUENTES FINANCIAMIENTO	NOMBRE	ESTADO	MUNICIPIO	TIPO PROGRAMA PROYECTO	CLASIFICACION	SUBCLASIFICACION	INSTITUCION EJECUTORA	NUMERO PROYECTO	POBLACION BENEFICIADA	MUJERES	HOMBRES	BENEFICIARIOS	METAS	TIPO GEOREFERENCIA	GEOREFERENCIAS	FECHA INICIO	FECHA TERMINO	RECAUDADO	COMPROMETIDO	DEVENGADO	EJERCIDO	PAGADO	CONTRATOS	AVANCES FISICOS	CARPETA FOTOS	ESTATUS	FLUJO
[illegible]	3	[illegible]	[illegible]	[illegible]	[illegible]	[illegible]	[illegible]	[illegible]	[illegible]	[illegible]	[illegible]	[illegible]	[illegible]	N	0	0	40	[illegible]	1	[illegible]	[illegible]	31/12/2018	[illegible]	[illegible]	[illegible]	[illegible]	[illegible]	[illegible]	[illegible]	[illegible]	[illegible]	[illegible]
[illegible]	3	[illegible]	[illegible]	[illegible]	[illegible]	[illegible]	[illegible]	[illegible]	[illegible]	Urbanización	Sin identificar	[illegible]	[illegible]	N	0	0	0	[illegible]	1	[illegible]	27/10/2016		[illegible]	[illegible]	[illegible]	[illegible]	[illegible]	[illegible]	[illegible]	[illegible]	[illegible]	[illegible]
[illegible]	3	[illegible]	[illegible]	[illegible]	[illegible]	[illegible]	[illegible]	[illegible]	[illegible]	Urbanización	Sin identificar	[illegible]	[illegible]	N	1	0	0	[illegible]	1	[illegible]	[illegible]		[illegible]	[illegible]	[illegible]	[illegible]	[illegible]	[illegible]	[illegible]	[illegible]	[illegible]	[illegible]
[illegible]	3	[illegible]	[illegible]	[illegible]	[illegible]	[illegible]	[illegible]	[illegible]	[illegible]	[illegible]	[illegible]	[illegible]	[illegible]	N	0	0	0	[illegible]	1	[illegible]	[illegible]	31/12/2018	[illegible]	0.00	0.00	0.00	0.00	[illegible]	[illegible]	[illegible]	[illegible]	[illegible]
[illegible]	3	[illegible]	[illegible]	[illegible]	[illegible]	[illegible]	[illegible]	[illegible]	[illegible]	[illegible]	[illegible]	[illegible]	[illegible]	N	0	0	100	[illegible]	1	[illegible]	[illegible]	31/12/2018	[illegible]	[illegible]	[illegible]	[illegible]	[illegible]	[illegible]	[illegible]	[illegible]	[illegible]	[illegible]
[illegible]	3	[illegible]	[illegible]	[illegible]	[illegible]	[illegible]	[illegible]	[illegible]	[illegible]	[illegible]	[illegible]	[illegible]	[illegible]	N	0	0	0	[illegible]	1	[illegible]	[illegible]	[illegible]	[illegible]	0.00	0.00	0.00	0.00	[illegible]	[illegible]	[illegible]	[illegible]	[illegible]

GOBIERNO DE BAJA CALIFORNIA SUR
SECRETARIA DE FINANZAS Y ADMINISTRACIÓN
DIRECCIÓN DE CONTABILIDAD

Informe sobre Ejercicio, Destino y Resultados de los Recursos Federales Transferidos a las Entidades Federativas y Municipios
Gestión de Proyectos
Ciclo Reportado: 2018
Periodo Reportado : Tercer Trimestre

CICLO	TRIMESTRE	FOLIO	CATEGORIA	MONTO GLOBAL APROBADO	FUENTES FINANCIAMIENTO	NOMBRE	ESTADO	MUNICIPIO	TIPO PROGRAMA PROYECTO	CLASIFICACION	SUBCLASIFICACION	INSTITUCION EJECUTORA	NUMERO PROYECTO	POBLACION BENEFICIADA	MUJERES	HOMBRES	BENEFICIARIOS	METAS	TIPO GEOREFERENCIA	GEOREFERENCIAS	FECHA INICIO	FECHA TERMINO	RECAUDADO	COMPROMETIDO	DEVENGADO	EJERCIDO	PAGADO	CONTRATOS	AVANCES FISICOS	CARPETA	FOTOS	ESTATUS	FLUJO
2018	3	[illegible]	[illegible]	[illegible]	[illegible]	[illegible]	3 Baja California Sur	3 La Paz	[illegible]	[illegible]	Sin identificar	[illegible]	[illegible]	N	0	0	0	[illegible]	1	[illegible]	27/06/2018	31/12/2018	[illegible]	0.00	0.00	0.00	[illegible]	Sin contratos nuevos en el trimestre	[illegible]			En Ejecución	Validado / Registrado a avances
[illegible]	3	[illegible]	[illegible]	[illegible]	[illegible]	[illegible]	3 Baja California Sur	[illegible]	[illegible]	[illegible]	Sin identificar	MUNICIPIO DE [illegible]	[illegible]	N	0	1	4	[illegible]	1	[illegible] TRANSFERENCIA [illegible] TASTE SANTA ROSA MARGEN DERECHO KILOMETRO [illegible] RANCHO TASTE SANTA ROSA, [illegible] LOS CABOS BAJA CALIFORNIA SUR, TASTE DE [illegible]	[illegible]	[illegible]	70,000.00	[illegible]	[illegible]	[illegible]	[illegible]	[illegible]	[illegible]		En Ejecución	Validado / Registrado a avances
[illegible]	3	[illegible]	[illegible]	[illegible]	[illegible]	[illegible]	3 Baja California Sur	[illegible]	[illegible]	[illegible]	Sin identificar	SIFE	[illegible]	N	0	0	[illegible]	[illegible]	1	[illegible]	[illegible]	31/12/2018	[illegible]	[illegible]	[illegible]	[illegible]	[illegible]	Sin contratos nuevos en el trimestre	[illegible]			En Ejecución	Validado / Registrado a avances
2018	3	[illegible]	[illegible]	[illegible]	[illegible]	PROF. DOMINGO CARBALLO FELIX	3 Baja California Sur	[illegible]	[illegible]	[illegible]	[illegible]	SIFE	[illegible]	N	0	0	[illegible]	[illegible]	1	[illegible]	27/03/2017	[illegible]	[illegible]	[illegible]	[illegible]	[illegible]	[illegible]	Sin contratos nuevos en el trimestre	[illegible]			En Ejecución	Validado / Registrado a avances
[illegible]	3	[illegible]	[illegible]	[illegible]	[illegible]	[illegible]	3 Baja California Sur	[illegible]	[illegible]	[illegible]	Sin identificar	[illegible]	[illegible]	N	0	0	[illegible]	[illegible]	1	[illegible]	27/03/2017	[illegible]	[illegible]	[illegible]	[illegible]	[illegible]	[illegible]	Sin contratos nuevos en el trimestre	[illegible]			En Ejecución	Validado / Registrado a avances
[illegible]	3	[illegible]	[illegible]	[illegible]	[illegible]	VALERIO GONZALEZ [illegible]	3 Baja California Sur	[illegible]	[illegible]	[illegible]	Sin identificar	SIFE	[illegible]	N	0	0	[illegible]	[illegible]	1	[illegible]	[illegible]	[illegible]	[illegible]	[illegible]	[illegible]	[illegible]	[illegible]	Sin contratos nuevos en el trimestre	[illegible]			En Ejecución	Validado / Registrado a avances
2018	3	[illegible]	[illegible]	[illegible]	[illegible]	[illegible]	3 Baja California Sur	[illegible]	[illegible]	[illegible]	Sin identificar	[illegible]	[illegible]	N	0	0	[illegible]	[illegible]	1	[illegible]	[illegible]	[illegible]	[illegible]	[illegible]	[illegible]	[illegible]	[illegible]	Sin contratos nuevos en el trimestre	[illegible]			En Ejecución	Validado / Registrado a avances

GOBIERNO DE BAJA CALIFORNIA SUR
SECRETARÍA DE FINANZAS Y ADMINISTRACIÓN
DIRECCIÓN DE CONTABILIDAD

Informe sobre Ejercicio, Destino y Resultados de los Recursos Federales Transferidos a las Entidades Federativas y Municipios
Gestión de Proyectos
Ejercicio Reportado: 2018
Periodo Reportado: Tercer Trimestre

CICLO	TRIMESTRE	FOLIO	CATEGORIA	MONTO GLOBAL APROBADO	FUENTES FINANCIAMIENTO	NOMBRE	ESTADO	MUNICIPIO	TIPO PROGRAMA PROYECTO	CLASIFICACION	SUBCLASIFICACION	INSTITUCION EJECUTORA	NUMERO PROYECTO	POBLACION BENEFICIADA	MUJERES	HOMBRES	BENEFICIARIOS	METAS	GEOREFERENCIAS	TIPO GEORELIBERACION	FECHA INICIO	FECHA TERMINO	RECAUDADO	COMPROMETIDO	DEVENGADO	EJERCIDO	PAGADO	CONTRATOS	AVANCES FISICOS	CARPETA	FOTOS	ESTATUS	FLUJO
2018	3	[illegible]	[illegible]	[illegible]	[illegible]	[illegible]	[illegible]	[illegible]	[illegible]	[illegible]	[illegible]	[illegible]	[illegible]	[illegible]	[illegible]	[illegible]	[illegible]	[illegible]	[illegible]	[illegible]	[illegible]	[illegible]	[illegible]	[illegible]	[illegible]	[illegible]	[illegible]	[illegible]	[illegible]	[illegible]	[illegible]	[illegible]
2018	3	[illegible]	[illegible]	[illegible]	[illegible]	[illegible]	[illegible]	[illegible]	[illegible]	[illegible]	[illegible]	[illegible]	[illegible]	[illegible]	[illegible]	[illegible]	[illegible]	[illegible]	[illegible]	[illegible]	[illegible]	[illegible]	[illegible]	[illegible]	[illegible]	[illegible]	[illegible]	[illegible]	[illegible]	[illegible]	[illegible]	[illegible]
2018	3	[illegible]	[illegible]	[illegible]	[illegible]	[illegible]	[illegible]	[illegible]	[illegible]	[illegible]	[illegible]	[illegible]	[illegible]	[illegible]	[illegible]	[illegible]	[illegible]	[illegible]	[illegible]	[illegible]	[illegible]	[illegible]	[illegible]	[illegible]	[illegible]	[illegible]	[illegible]	[illegible]	[illegible]	[illegible]	[illegible]	[illegible]
2018	3	[illegible]	[illegible]	[illegible]	[illegible]	[illegible]	[illegible]	[illegible]	[illegible]	[illegible]	[illegible]	[illegible]	[illegible]	[illegible]	[illegible]	[illegible]	[illegible]	[illegible]	[illegible]	[illegible]	[illegible]	[illegible]	[illegible]	[illegible]	[illegible]	[illegible]	[illegible]	[illegible]	[illegible]	[illegible]	[illegible]	[illegible]
2018	3	[illegible]	[illegible]	[illegible]	[illegible]	[illegible]	[illegible]	[illegible]	[illegible]	[illegible]	[illegible]	[illegible]	[illegible]	[illegible]	[illegible]	[illegible]	[illegible]	[illegible]	[illegible]	[illegible]	[illegible]	[illegible]	[illegible]	[illegible]	[illegible]	[illegible]	[illegible]	[illegible]	[illegible]	[illegible]	[illegible]	[illegible]
2018	3	[illegible]	[illegible]	[illegible]	[illegible]	[illegible]	[illegible]	[illegible]	[illegible]	[illegible]	[illegible]	[illegible]	[illegible]	[illegible]	[illegible]	[illegible]	[illegible]	[illegible]	[illegible]	[illegible]	[illegible]	[illegible]	[illegible]	[illegible]	[illegible]	[illegible]	[illegible]	[illegible]	[illegible]	[illegible]	[illegible]	[illegible]
2018	3	[illegible]	[illegible]	[illegible]	[illegible]	[illegible]	[illegible]	[illegible]	[illegible]	[illegible]	[illegible]	[illegible]	[illegible]	[illegible]	[illegible]	[illegible]	[illegible]	[illegible]	[illegible]	[illegible]	[illegible]	[illegible]	[illegible]	[illegible]	[illegible]	[illegible]	[illegible]	[illegible]	[illegible]	[illegible]	[illegible]	[illegible]
2018	3	[illegible]	[illegible]	[illegible]	[illegible]	[illegible]	[illegible]	[illegible]	[illegible]	[illegible]	[illegible]	[illegible]	[illegible]	[illegible]	[illegible]	[illegible]	[illegible]	[illegible]	[illegible]	[illegible]	[illegible]	[illegible]	[illegible]	[illegible]	[illegible]	[illegible]	[illegible]	[illegible]	[illegible]	[illegible]	[illegible]	[illegible]
2018	3	[illegible]	[illegible]	[illegible]	[illegible]	[illegible]	[illegible]	[illegible]	[illegible]	[illegible]	[illegible]	[illegible]	[illegible]	[illegible]	[illegible]	[illegible]	[illegible]	[illegible]	[illegible]	[illegible]	[illegible]	[illegible]	[illegible]	[illegible]	[illegible]	[illegible]	[illegible]	[illegible]	[illegible]	[illegible]	[illegible]	[illegible]

GOBIERNO DE BAJA CALIFORNIA SUR
SECRETARIA DE FINANZAS Y ADMINISTRACIÓN
DIRECCIÓN DE CONTABILIDAD

Informe sobre Ejercicio, Destino y Resultados de los Recursos Federales Transferidos a las Entidades Federativas y Municipios
Gestión de Proyectos
Ciclo Reportado: 2014
Periodo Reportado : Tercer Trimestre

CICLO	TRIMESTRE	FOLIO	CATEGORIA	MONTO GLOBAL APROBADO	FUENTES FINANCIAMIENTO	NOMBRE	ESTADO	MUNICIPIO	TIPO PROGRAMA PROYECTO	CLASIFICACION	SUBCLASIFICACION	INSTITUCION EJECUTORA	NUMERO PROYECTO	POBLACION BENEFICIADA	MUJERES	HOMBRES	BENEFICIARIOS	METAS	TIPO GEORREFERENCIA	GEOREFERENCIAS	FECHA INICIO	FECHA TERMINO	EJERCIDO	COMPROMETIDO	DEVENGADO	EJERCIDO	PAGADO	CONTRATOS	AVANCES FISICOS	CARPETA FOTOS	ESTATUS	FLUJO
[illegible]	3	[illegible]	Proyectos de Infraestructura	[illegible]	[illegible]	[illegible]	3. Baja California Sur	[illegible]	[illegible]	[illegible]	[illegible]	[illegible]	[illegible]	[illegible]	[illegible]	[illegible]	[illegible]	[illegible]	[illegible]	[illegible]	[illegible]	[illegible]	[illegible]	[illegible]	[illegible]	[illegible]	[illegible]	[illegible]	[illegible]	[illegible]	[illegible]	[illegible]
[illegible]	3	[illegible]	Proyectos de Infraestructura	[illegible]	[illegible]	[illegible]	3. Baja California Sur	[illegible]	[illegible]	[illegible]	[illegible]	[illegible]	[illegible]	[illegible]	[illegible]	[illegible]	[illegible]	[illegible]	[illegible]	[illegible]	[illegible]	[illegible]	[illegible]	[illegible]	[illegible]	[illegible]	[illegible]	[illegible]	[illegible]	[illegible]	[illegible]	[illegible]
[illegible]	3	[illegible]	Proyectos de Infraestructura	[illegible]	[illegible]	[illegible]	3. Baja California Sur	[illegible]	[illegible]	[illegible]	[illegible]	[illegible]	[illegible]	[illegible]	[illegible]	[illegible]	[illegible]	[illegible]	[illegible]	[illegible]	[illegible]	[illegible]	[illegible]	[illegible]	[illegible]	[illegible]	[illegible]	[illegible]	[illegible]	[illegible]	[illegible]	[illegible]
[illegible]	3	[illegible]	Proyectos de Infraestructura	[illegible]	[illegible]	[illegible]	3. Baja California Sur	[illegible]	[illegible]	[illegible]	[illegible]	[illegible]	[illegible]	[illegible]	[illegible]	[illegible]	[illegible]	[illegible]	[illegible]	[illegible]	[illegible]	[illegible]	[illegible]	[illegible]	[illegible]	[illegible]	[illegible]	[illegible]	[illegible]	[illegible]	[illegible]	[illegible]
[illegible]	3	[illegible]	Proyectos de Infraestructura	[illegible]	[illegible]	[illegible]	3. Baja California Sur	[illegible]	[illegible]	[illegible]	[illegible]	[illegible]	[illegible]	[illegible]	[illegible]	[illegible]	[illegible]	[illegible]	[illegible]	[illegible]	[illegible]	[illegible]	[illegible]	[illegible]	[illegible]	[illegible]	[illegible]	[illegible]	[illegible]	[illegible]	[illegible]	[illegible]
[illegible]	3	[illegible]	Proyectos de Infraestructura	[illegible]	[illegible]	[illegible]	3. Baja California Sur	[illegible]	[illegible]	[illegible]	[illegible]	[illegible]	[illegible]	[illegible]	[illegible]	[illegible]	[illegible]	[illegible]	[illegible]	[illegible]	[illegible]	[illegible]	[illegible]	[illegible]	[illegible]	[illegible]	[illegible]	[illegible]	[illegible]	[illegible]	[illegible]	[illegible]

30/11/2018 BOLETÍN OFICIAL N°57

GOBIERNO DE BAJA CALIFORNIA SUR
SECRETARÍA DE FINANZAS Y ADMINISTRACIÓN
DIRECCIÓN DE CONTABILIDAD

Informe sobre Ejercicio, Destino y Resultados de los Recursos Federales Transferidos a las Entidades Federativas y Municipios
Gestión de Proyectos
Ejercicio Reportado: 2018
Periodo Reportado: Tercer Trimestre

CICLO	TRIMESTRE	FOLIO	CATEGORIA	MONTO GLOBAL APROBADO	FUENTES FINANCIAMIENTO	NOMBRE	ESTADO	MUNICIPIO	TIPO PROGRAMA PROYECTO	CLASIFICACION	SUBCLASIFICACION	INSTITUCION EJECUTORA	NUMERO PROYECTO	POBLACION BENEFICIADA	MUJERES	HOMBRES	BENEFICIARIOS	METAS	TIPO GEORREFERENCIA	GEORREFERENCIAS	FECHA INICIO	FECHA TERMINO	RECAUDADO	COMPROMETIDO	DEVENGADO	EJERCIDO	PAGADO	CONTRATOS	AVANCES FISICOS	CARPETA	FOTOS	ESTATUS	FOLIO
2018	3	[illegible]	Proyecto de Inversión	900,000.00	[illegible]	[illegible]	3 Baja California Sur	Gobierno de la Entidad	Vivienda de mejora o de infraestructura Subterranea	Sin Identificar	Sin Identificar	[illegible]	[illegible]	N	0	3	21	[illegible]	1	[illegible]	21/05/2018	15/08/2018	$20,638.03	$19,331.11	$18,771.51	$18,771.51	$18,771.51	Sin contratos nuevos en el trimestre	[illegible]			1 - Ejecución	[illegible]
2018	3	[illegible]	[illegible]	1,306,304.36	[illegible]	[illegible]	3 Baja California Sur	[illegible]	[illegible]	[illegible]	Sin Identificar	[illegible]	17359	N	0	0	118	[illegible]	1	[illegible]	14/06/2018	31/08/2018	$1,306,304.36	$1,306,304.36	$1,306,304.36	$1,306,304.36	$1,306,304.36	Sin contratos nuevos en el trimestre	[illegible]			1 - Ejecución	[illegible]
2018	3	[illegible]	Proyecto de Inversión	1,300,304.00	[illegible]	E.P. REPUBLICA DE CHILE	3 Baja California Sur	Gobierno de la Entidad	[illegible]	Sin Identificar	Sin Identificar	[illegible]	17963	N	0	0	148	[illegible]	1	[illegible]	14/06/2018	1 /06/2018	$1,306,304.36	$1,306,304.36	$1,306,304.36	$1,306,304.36	$1,306,304.36	Sin contratos nuevos en el trimestre	[illegible]			1 - Ejecución	[illegible]
2018	3	[illegible]	Proyecto de Inversión	1,153,306.36	[illegible]	[illegible]	3 Baja California Sur	Gobierno de la Entidad	Vivienda de mejora o de infraestructura Subterranea	Sin Identificar	Sin Identificar	[illegible]	17963	N	0	0	148	[illegible]	1	[illegible]	15/08/2018	15/08/2018	$1,153,306.36	$1,153,306.36	$1,153,306.36	$1,153,306.36	$1,153,306.36	Sin contratos nuevos en el trimestre	[illegible]			1 - Ejecución	[illegible]
2018	3	[illegible]	Proyecto de Inversión	1,306,304.36	[illegible]	[illegible]	3 Baja California Sur	Gobierno de la Entidad	Vivienda de mejora o de infraestructura Subterranea	Sin Identificar	Sin Identificar	[illegible]	17963	N	0	0	148	[illegible]	1	[illegible]	15/10/2018	15/10/2018	$1,306,304.36	$1,306,304.36	$1,306,304.36	$1,306,304.36	$1,306,304.36	[illegible]	[illegible]			1 - Ejecución	[illegible]
2018	3	[illegible]	Proyecto de Inversión	1,306,304.36	[illegible]	[illegible]	3 Baja California Sur	[illegible]	[illegible]	[illegible]	Sin Identificar	[illegible]	[illegible]	N	0	0	19	[illegible]	1	[illegible]	15/08/2018	1 /11/2018	$1,306,304.36	$1,306,304.36	$1,306,304.36	$1,306,304.36	$1,306,304.36	[illegible]	[illegible]			1 - Ejecución	[illegible]
2018	3	[illegible]	Proyecto de Inversión	1,306,304.36	[illegible]	[illegible]	3 Baja California Sur	Gobierno de la Entidad	Proyectos de infraestructura Social	Infraestructura	Sin Identificar	[illegible]	-	N	0	0	19,758	[illegible]	1	[illegible]	22/10/2018		$1,306,304.36	$1,306,304.36	$1,306,304.36	$1,306,304.36	$1,306,304.36	[illegible]	[illegible]			1 - Ejecución	[illegible]

241

30/11/2018 BOLETÍN OFICIAL N°57

Informe sobre Ejercicio, Destino y Resultados de los Recursos Federales Transferidos a Las Entidades Federativas y Municipios

Gestión de Proyectos

Ciclo Reportado: 2018

Periodo Reportado: Tercer Trimestre

CICLO	TRIMESTRE	FOLIO	CATEGORIA	MONTO GLOBAL APROBADO	FUENTES FINANCIAMIENTO	NOMBRE	ESTADO	MUNICIPIO	TIPO PROGRAMA /PROYECTO	CLASIFICACION	SUBCLASIFICACION	INSTITUCION EJECUTORA	NUMERO PROYECTO	POBLACION BENEFICIADA	MUJERES	HOMBRES	BENEFICIARIOS	METAS	TIPO GEORREFERENCIA	GEOREFERENCIAS	FECHA INICIO	FECHA TERMINO	RECAUDADO	COMPROMETIDO	DEVENGADO	EJERCIDO	PAGADO	CONTRATOS	AVANCES FISICOS	CARPETA	FOTOS	ESTATUS	FLUJO
[illegible]	3	[illegible]	[illegible]	[illegible]	[illegible]	[illegible]	[illegible]	[illegible]	[illegible]	[illegible]	[illegible]	[illegible]	[illegible]	[illegible]	[illegible]	[illegible]	[illegible]	[illegible]	[illegible]	[illegible]	[illegible]	[illegible]	[illegible]	[illegible]	[illegible]	[illegible]	[illegible]	[illegible]	[illegible]	[illegible]	[illegible]	[illegible]
[illegible]	3	[illegible]	[illegible]	[illegible]	[illegible]	[illegible]	[illegible]	[illegible]	[illegible]	[illegible]	[illegible]	[illegible]	[illegible]	[illegible]	[illegible]	[illegible]	[illegible]	[illegible]	[illegible]	[illegible]	[illegible]	[illegible]	[illegible]	[illegible]	[illegible]	[illegible]	[illegible]	[illegible]	[illegible]	[illegible]	[illegible]	[illegible]
[illegible]	3	[illegible]	[illegible]	[illegible]	[illegible]	[illegible]	[illegible]	[illegible]	[illegible]	[illegible]	[illegible]	[illegible]	[illegible]	[illegible]	[illegible]	[illegible]	[illegible]	[illegible]	[illegible]	[illegible]	[illegible]	[illegible]	[illegible]	[illegible]	[illegible]	[illegible]	[illegible]	[illegible]	[illegible]	[illegible]	[illegible]	[illegible]
[illegible]	3	[illegible]	[illegible]	[illegible]	[illegible]	[illegible]	[illegible]	[illegible]	[illegible]	[illegible]	[illegible]	[illegible]	[illegible]	[illegible]	[illegible]	[illegible]	[illegible]	[illegible]	[illegible]	[illegible]	[illegible]	[illegible]	[illegible]	[illegible]	[illegible]	[illegible]	[illegible]	[illegible]	[illegible]	[illegible]	[illegible]	[illegible]
[illegible]	3	[illegible]	[illegible]	[illegible]	[illegible]	[illegible]	[illegible]	[illegible]	[illegible]	[illegible]	[illegible]	[illegible]	[illegible]	[illegible]	[illegible]	[illegible]	[illegible]	[illegible]	[illegible]	[illegible]	[illegible]	[illegible]	[illegible]	[illegible]	[illegible]	[illegible]	[illegible]	[illegible]	[illegible]	[illegible]	[illegible]	[illegible]
[illegible]	3	[illegible]	[illegible]	[illegible]	[illegible]	[illegible]	[illegible]	[illegible]	[illegible]	[illegible]	[illegible]	[illegible]	[illegible]	[illegible]	[illegible]	[illegible]	[illegible]	[illegible]	[illegible]	[illegible]	[illegible]	[illegible]	[illegible]	[illegible]	[illegible]	[illegible]	[illegible]	[illegible]	[illegible]	[illegible]	[illegible]	[illegible]
[illegible]	3	[illegible]	[illegible]	[illegible]	[illegible]	[illegible]	[illegible]	[illegible]	[illegible]	[illegible]	[illegible]	[illegible]	[illegible]	[illegible]	[illegible]	[illegible]	[illegible]	[illegible]	[illegible]	[illegible]	[illegible]	[illegible]	[illegible]	[illegible]	[illegible]	[illegible]	[illegible]	[illegible]	[illegible]	[illegible]	[illegible]	[illegible]

GOBIERNO DE BAJA CALIFORNIA SUR
SECRETARIA DE FINANZAS Y ADMINISTRACIÓN
DIRECCIÓN DE CONTABILIDAD

Informe sobre Ejercicio, Destino y Resultados de los Recursos Federales Transferidos a las Entidades Federativas y Municipios
Gestión de Proyectos
Ciclo Reportado: 2018
Periodo Reportado: Tercer Trimestre

CICLO	TRIMESTRE	FOLIO	CATEGORIA	MONTO GLOBAL APROBADO	FUENTES FINANCIAMIENTO	NOMBRE	ESTADO	MUNICIPIO	TIPO PROGRAMA PROYECTO	CLASIFICACION	SUBCLASIFICACION	INSTITUCION EJECUTORA	NUMERO PROYECTO	POBLACION BENEFICIADA	MUJERES	HOMBRES	BENEFICIARIOS	METAS	TIPO GEORREFERENCIA	GEODEREFERENCIAS	FECHA INICIO	FECHA TERMINO	RECAUDADO	COMPROMETIDO	DEVENGADO	EJERCIDO	PAGADO	CONTRATOS	AVANCES FISICOS	CARPETA FOTOS	ESTATUS	FOLIO
[illegible]	3	[illegible]	[illegible]	[illegible]	[illegible]	[illegible]	3 Baja California Sur	[illegible]	[illegible]	Urbanización	Sin clasificar	[illegible]	-	N	0	3	3	[illegible]	1	[illegible]	30/11/2016		$6,400,000.00	$ 400,800.00	[illegible]	[illegible]	[illegible]	[illegible]	[media]: [avance:100.0]]	[illegible]	1= Ejecución	Validado
[illegible]	3	[illegible]	[illegible]	[illegible]	[illegible]	[illegible]	3 Baja California Sur	[illegible]	[illegible]	Urbanización	Sin clasificar	[illegible]	[illegible]	N	0	0	1	[media]: [illegible]	1	[geol: [illegible] CARRETERA TRANSPENINSULAR - LA RIBERA MARGEN DERECHO KILÓMETRO undefined undefined PUEBLO LA RIBERA, 23570 LA RIBERA, LOS CABOS BAJA CALIFORNIA SUR, COMUNIDAD DE LA RIBERA, lon:-109.5833333, lat:23.9916667]]	15/06/2018	30/11/2018	640,000.00	0.00	0.00	0.00	0.00	[illegible]	[illegible]	[illegible]	1= Ejecución	Validado asentado
[illegible]	3	[illegible]	[illegible]	[illegible]	[illegible]	[illegible]	3 Baja California Sur	[illegible]	[illegible]	Urbanización	Sin clasificar	[illegible]	[illegible]	N	0	0	0	[media]: [illegible]	1	[geol: [illegible] UBICADO EN BOULEVARD [illegible] ENTRONQUE [illegible] ENTRE LA CALLE [illegible] Y [illegible] ENTRONQUE [illegible] ENTRE LA CALLE [illegible] Y [illegible] lon:-109.9166667, lat:24.1416667]]	16/10/2017		3,780,000.00	2,835,000.00	2,835,000.00	2,835,000.00	2,835,000.00	[illegible]	[illegible]	[illegible]	1= Ejecución	Validado asentado
[illegible]	3	[illegible]	[illegible]	[illegible]	[illegible]	[illegible]	3 Baja California Sur	[illegible]	[illegible]	Urbanización	Sin clasificar	[illegible]	-	N	0	0	0	[media]: [illegible]	1	[geol: [illegible] UBICADO EN BOULEVARD [illegible] ENTRONQUE [illegible] ENTRE LA CALLE [illegible] Y [illegible] lon:-109.9166667, lat:24.1416667]]	[illegible]		12,758,960.01	12,758,960.01	12,758,960.01	12,758,960.01	12,758,960.01	[illegible]	[illegible]	[illegible]	1= Ejecución	[illegible]
[illegible]	3	[illegible]	[illegible]	[illegible]	[illegible]	[illegible]	3 Baja California Sur	[illegible]	[illegible]	Urbanización	Sin clasificar	[illegible]	-	N	0	0	0	[media]: [illegible]	1	[geol: [illegible] UBICADO EN BOULEVARD [illegible] ENTRONQUE [illegible] ENTRE LA CALLE [illegible] Y [illegible] lon:-109.9166667, lat:24.1416667]]	17/11/2018		1,844,219.00	1,844,219.00	[illegible]	[illegible]	[illegible]	[illegible]	[media]: [avance:100.0]]	[illegible]	1= Ejecución	[illegible]
[illegible]	3	[illegible]	[illegible]	[illegible]	[illegible]	[illegible]	3 Baja California Sur	[illegible]	[illegible]	Urbanización	Sin clasificar	[illegible]	-	N	0	0	0	[media]: [illegible]	1	[geol: [illegible] UBICADO EN BOULEVARD [illegible] ENTRONQUE [illegible] ENTRE LA CALLE [illegible] Y [illegible] lon:-109.9166667, lat:24.1416667]]	18/07/2018		1,685,884.20	1,448,643.00	[illegible]	[illegible]	[illegible]	[illegible]	[media]: [avance:100.0]]	[illegible]	1= Ejecución	Validado asentado

Informe sobre Ejercicio, Destino y Resultados de los Recursos Federales Transferidos a las Entidades Federativas y Municipios

Gestión de Proyectos

Ciclo Reportado: 2018

Periodo Reportado : Tercer Trimestre

CICLO	TRIMESTRE	FOLIO	CATEGORIA	MONTO GLOBAL APROBADO	FUENTES FINANCIAMIENTO	NOMBRE	ESTADO	MUNICIPIO	TIPO PROGRAMA, PROYECTO	CLASIFICACION	SUBCLASIFICACION	INSTITUCION EJECUTORA	NUMERO PROYECTO	POBLACION BENEFICIADA	MUJERES	HOMBRES	BENEFICIARIOS	METAS	TIPO GEOREFERENCIA	GEOREFERENCIAS	FECHA INICIO	FECHA TERMINO	RECAUDADO	COMPROMETIDO	DEVENGADO	EJERCIDO	PAGADO	CONTRATOS	AVANCES FISICOS	CARPETA	FOTOS	ESTATUS	FLUJO
[illegible]	[illegible]	[illegible]	[illegible]	[illegible]	[illegible]	[illegible]	[illegible]	[illegible]	[illegible]	[illegible]	[illegible]	[illegible]	[illegible]	[illegible]	[illegible]	[illegible]	[illegible]	[illegible]	[illegible]	[illegible]	[illegible]	[illegible]	[illegible]	[illegible]	[illegible]	[illegible]	[illegible]	[illegible]	[illegible]	[illegible]	[illegible]	[illegible]	[illegible]
[illegible]	[illegible]	[illegible]	[illegible]	[illegible]	[illegible]	[illegible]	[illegible]	[illegible]	[illegible]	[illegible]	[illegible]	[illegible]	[illegible]	[illegible]	[illegible]	[illegible]	[illegible]	[illegible]	[illegible]	[illegible]	[illegible]	[illegible]	[illegible]	[illegible]	[illegible]	[illegible]	[illegible]	[illegible]	[illegible]	[illegible]	[illegible]	[illegible]	[illegible]
[illegible]	[illegible]	[illegible]	[illegible]	[illegible]	[illegible]	[illegible]	[illegible]	[illegible]	[illegible]	[illegible]	[illegible]	[illegible]	[illegible]	[illegible]	[illegible]	[illegible]	[illegible]	[illegible]	[illegible]	[illegible]	[illegible]	[illegible]	[illegible]	[illegible]	[illegible]	[illegible]	[illegible]	[illegible]	[illegible]	[illegible]	[illegible]	[illegible]	[illegible]
[illegible]	[illegible]	[illegible]	[illegible]	[illegible]	[illegible]	[illegible]	[illegible]	[illegible]	[illegible]	[illegible]	[illegible]	[illegible]	[illegible]	[illegible]	[illegible]	[illegible]	[illegible]	[illegible]	[illegible]	[illegible]	[illegible]	[illegible]	[illegible]	[illegible]	[illegible]	[illegible]	[illegible]	[illegible]	[illegible]	[illegible]	[illegible]	[illegible]	[illegible]
[illegible]	[illegible]	[illegible]	[illegible]	[illegible]	[illegible]	[illegible]	[illegible]	[illegible]	[illegible]	[illegible]	[illegible]	[illegible]	[illegible]	[illegible]	[illegible]	[illegible]	[illegible]	[illegible]	[illegible]	[illegible]	[illegible]	[illegible]	[illegible]	[illegible]	[illegible]	[illegible]	[illegible]	[illegible]	[illegible]	[illegible]	[illegible]	[illegible]	[illegible]
2018	3	[illegible]	[illegible]	[illegible]	[illegible]	[illegible]	[illegible]	[illegible]	[illegible]	[illegible]	[illegible]	[illegible]	[illegible]	[illegible]	[illegible]	[illegible]	[illegible]	[illegible]	[illegible]	[illegible]	[illegible]	[illegible]	[illegible]	[illegible]	[illegible]	[illegible]	[illegible]	[illegible]	[illegible]	[illegible]	[illegible]	[illegible]	[illegible]
[illegible]	[illegible]	[illegible]	[illegible]	[illegible]	[illegible]	[illegible]	[illegible]	[illegible]	[illegible]	[illegible]	[illegible]	[illegible]	[illegible]	[illegible]	[illegible]	[illegible]	[illegible]	[illegible]	[illegible]	[illegible]	[illegible]	[illegible]	[illegible]	[illegible]	[illegible]	[illegible]	[illegible]	[illegible]	[illegible]	[illegible]	[illegible]	[illegible]	[illegible]

GOBIERNO DE BAJA CALIFORNIA SUR
SECRETARIA DE FINANZAS Y ADMINISTRACIÓN
DIRECCIÓN DE CONTABILIDAD

Informe sobre Ejercicio, Destino y Resultados de los Recursos Federales Transferidos a las Entidades Federativas y Municipios
Gestión de Proyectos
Ciclo Reportado: 2018
Periodo Reportado : Tercer Trimestre

CICLO	TRIMESTRE	FOLIO	CATEGORIA	MONTO GLOBAL APROBADO	FUENTES FINANCIAMIENTO	NOMBRE	ESTADO	MUNICIPIO	TIPO PROGRAMA PROYECTO	CLASIFICACION	SUBCLASIFICACION	INSTITUCION EJECUTORA	NUMERO PROYECTO	POBLACION BENEFICIADA	MUJERES	HOMBRES	BENEFICIARIOS	METAS	TIPO SEGUIMIENTO	GEOREFERENCIAS	FECHA INICIO	FECHA TERMINO	RECAUDADO	COMPROMETIDO	DEVENGADO	EJERCIDO	PAGADO	CONTRATOS	AVANCES FISICOS	CARPETA	FOTOS	ESTATUS	FLUJO
2018	3	[illegible]	[illegible]	189,300.00	[illegible]	[illegible]	3 Baja California Sur	1 [illegible]	[illegible]	[illegible]	Sin clasificación	[illegible]	94220	N	0	0	42	[illegible]	1	[illegible]	30/09/2018	30/11/2018	189,300.00	189,300.00	189,300.00	189,300.00	189,300.00	[illegible]	[illegible]	[illegible]	[illegible]	1 - Ejecución	[illegible]
2018	3	[illegible]	[illegible]	1,171,200.00	[illegible]	Parque Ma Ote Centro Permanente Multifocos Nuevo [illegible]	3 Baja California Sur	8 [illegible]	[illegible]	Otros	Sin clasificación	[illegible]	94221	N	0	0	56	[illegible]	1	[illegible]	30/09/2018	30/11/2018	195,200.00	195,200.00	195,200.00	195,200.00	195,200.00	[illegible]	[illegible]	[illegible]	[illegible]	1 - Ejecución	[illegible]
2018	3	[illegible]	[illegible]	[illegible]	[illegible]	[illegible]	3 Baja California Sur	[illegible]	[illegible]	[illegible]	[illegible]	[illegible]	-	N	0	0	0	[illegible]	1	[illegible]	17/12/2018	[illegible]	8,210,000.00	[illegible]	[illegible]	[illegible]	[illegible]	[illegible]	[illegible]	[illegible]	[illegible]	[illegible]	[illegible]
2018	3	[illegible]	[illegible]	[illegible]	[illegible]	[illegible]	3 Baja California Sur	[illegible]	[illegible]	[illegible]	[illegible]	SECRETARIA DE [illegible] INFRAESTRUCTURA [illegible]	-	N	0	0	25,615	[illegible]	1	[illegible]	15/09/2017	[illegible]	36,234,375.00	[illegible]	[illegible]	[illegible]	[illegible]	[illegible]	[illegible]	[illegible]	[illegible]	[illegible]	[illegible]
2018	3	[illegible]	[illegible]	[illegible]	[illegible]	Convenio [illegible] Vida con Para Colonias El [illegible]	3 Baja California Sur	8 [illegible]	[illegible]	[illegible]	Otros	Sin clasificación	[illegible]	58083	N	4	0	8	[illegible]	1	[illegible]	15/06/2018	31/12/2018	30,000.00	30,000.00	30,000.00	30,000.00	30,000.00	[illegible]	[illegible]	[illegible]	[illegible]	1 - Ejecución	[illegible]

GOBIERNO DE BAJA CALIFORNIA SUR
SECRETARIA DE FINANZAS Y ADMINISTRACIÓN
DIRECCIÓN DE CONTABILIDAD

Informe sobre Ejercicio, Destino y Resultados de los Recursos Federales Transferidos a las Entidades Federativas y Municipios
Gestión de Proyectos
Ciclo Reportado: 2018
Periodo Reportado : Tercer Trimestre

CICLO	TRIMESTRE	FOLIO	CATEGORIA	MONTO GLOBAL APROBADO	FUENTES FINANCIAMIENTO	NOMBRE	ESTADO	MUNICIPIO	TIPO PROGRAMA PROYECTO	CLASIFICACION	SUBCLASIFICACION	INSTITUCION EJECUTORA	NUMERO PROYECTO	POBLACION BENEFICIADA	MUJERES	HOMBRES	BENEFICIARIOS	METAS	TIPO MODALIDAD REFERENCIA	REGISTRO REFERENCIAS	FECHA INICIO	FECHA TERMINO	RECAUDADO	COMPROMETIDO	DEVENGADO	EJERCIDO	PAGADO	CONTRATOS	AVANCES FISICOS	CARPETA	FOTOS	ESTATUS	FLUJO
[illegible]	[illegible]	[illegible]	[illegible]	[illegible]	[illegible]	COLEGIO DE BACHILLERES DE BAJA CALIFORNIA SUR	3. Baja California Sur	[illegible]	[illegible]	[illegible]	[illegible]	[illegible]	[illegible]	N	0	[illegible]	[illegible]	[illegible]	[illegible]	[illegible]	02/07/2018	[illegible]	[illegible]	[illegible]	[illegible]	[illegible]	[illegible]	[illegible]	[illegible]	[illegible]	[illegible]	[illegible]
[illegible]	[illegible]	[illegible]	[illegible]	[illegible]	[illegible]	[illegible] NOVIEMBRE	3. Baja California Sur	[illegible]	[illegible]	[illegible]	[illegible]	[illegible]	[illegible]	N	9	[illegible]	[illegible]	[illegible]	[illegible]	[illegible]	07/03/2018	04/06/2018	[illegible]	[illegible]	[illegible]	[illegible]	[illegible]	Sin contratos nuevos en el trimestre	[illegible] (avance: 100.00)			[illegible] Ejecución	[illegible]
[illegible]	[illegible]	[illegible]	[illegible]	[illegible]	[illegible]	[illegible]	3. Baja California Sur	[illegible]	[illegible]	[illegible]	[illegible]	[illegible]	[illegible]	N	0	0	[illegible]	[illegible]	[illegible]	[illegible]	07/03/2018	04/06/2018	[illegible]	[illegible]	[illegible]	[illegible]	[illegible]	Sin contratos nuevos en el trimestre	[illegible] (avance: 100.00)			[illegible] Ejecución	[illegible]
[illegible]	[illegible]	[illegible]	[illegible]	[illegible]	[illegible]	[illegible] MARTINEZ	3. Baja California Sur	[illegible]	[illegible]	[illegible]	[illegible]	[illegible]	[illegible]	N	0	0	[illegible]	[illegible]	[illegible]	[illegible]	07/03/2018	04/06/2018	[illegible]	[illegible]	[illegible]	[illegible]	[illegible]	Sin contratos nuevos en el trimestre	[illegible] (avance: 100.00)			[illegible] Ejecución	[illegible]
[illegible]	[illegible]	[illegible]	[illegible]	[illegible]	[illegible]	CECYTBCS, ED [illegible]	3. Baja California Sur	[illegible]	[illegible]	[illegible]	[illegible]	[illegible]	[illegible]	N	0	0	[illegible]	[illegible]	[illegible]	[illegible]	07/03/2018	04/06/2018	[illegible]	[illegible]	[illegible]	[illegible]	[illegible]	Sin contratos nuevos en el trimestre	[illegible] (avance: 100.00)			[illegible] Ejecución	[illegible]
[illegible]	[illegible]	[illegible]	[illegible]	[illegible]	[illegible]	[illegible] MANUEL QUIROZ [illegible]	3. Baja California Sur	[illegible]	[illegible]	[illegible]	[illegible]	[illegible]	[illegible]	N	0	0	[illegible]	[illegible]	[illegible]	[illegible]	07/03/2018	04/06/2018	[illegible]	[illegible]	[illegible]	[illegible]	[illegible]	Sin contratos nuevos en el trimestre	[illegible] (avance: 100.00)			[illegible] Ejecución	[illegible]
[illegible]	[illegible]	[illegible]	[illegible]	[illegible]	[illegible]	[illegible]	3. Baja California Sur	[illegible]	[illegible]	[illegible]	[illegible]	[illegible]	[illegible]	N	0	0	[illegible]	[illegible]	[illegible]	[illegible]	07/03/2018	04/06/2018	[illegible]	[illegible]	[illegible]	[illegible]	[illegible]	Sin contratos nuevos en el trimestre	[illegible] (avance: 100.00)			[illegible] Ejecución	[illegible]

30/11/2018 BOLETÍN OFICIAL N°57

GOBIERNO DE BAJA CALIFORNIA SUR
SECRETARIA DE FINANZAS Y ADMINISTRACIÓN
DIRECCIÓN DE CONTABILIDAD

Informe sobre Ejercicio, Destino y Resultados de los Recursos Federales Transferidos a las Entidades Federativas y Municipios
Gestión de Proyectos
Ciclo Reportado: 2018
Periodo Reportado : Tercer Trimestre

CICLO	TRIMESTRE	FOLIO	CATEGORIA	MONTO GLOBAL APROBADO	FUENTES FINANCIAMIENTO	NOMBRE	ESTADO	MUNICIPIO	TIPO PROGRAMA PROYECTO	CLASIFICACION	SUBCLASIFICACION	INSTITUCION EJECUTORA	NUMERO PROYECTO	POBLACION BENEFICIADA	MUJERES	HOMBRES	BENEFICIARIOS	METAS	TIPO GEOREFERENCIA	GEOREFERENCIAS	FECHA INICIO	FECHA TERMINO	RECAUDADO	COMPROMETIDO	DEVENGADO	EJERCIDO	PAGADO	CONTRATOS	AVANCES FISICOS	CARPETA	FOTOS	ESTATUS	FLUJO
2018	3	[illegible]	Proyectos de Inversión	$ 1,487,849.77	4(4) Recursos Federales (Transferencias Federales, Participaciones, Aportaciones, Convenios, Incentivos derivados de la Colaboración Fiscal, Fondos Distintos de Aportaciones, Transferencias, Asignaciones, Subsidios y Subvenciones, y Pensiones y Jubilaciones)	[illegible]	Baja California Sur	[illegible]	Proyectos de Inversión de Infraestructura Gubernamental	[illegible]	[illegible]	[illegible]	[illegible]	N	[illegible]	[illegible]	[illegible]	[illegible]	1	[illegible]	07/03/2018	04/07/2018	$ 1,487,849.77	$ 1,181,881.61	$ 1,487,849.77	$ 1,487,849.77	$ 1,487,849.77	[illegible]	[illegible]			1.- Ejecución	Validado y Registrado en análisis
2018	3	[illegible]	Proyectos de Inversión	$ 1,487,849.77	4(4) Recursos Federales (Transferencias Federales, Participaciones, Aportaciones, Convenios, Incentivos derivados de la Colaboración Fiscal, Fondos Distintos de Aportaciones, Transferencias, Asignaciones, Subsidios y Subvenciones, y Pensiones y Jubilaciones)	[illegible]	Baja California Sur	[illegible]	Proyectos de Inversión de Infraestructura Gubernamental	[illegible]	[illegible]	[illegible]	[illegible]	N	[illegible]	[illegible]	[illegible]	[illegible]	1	[illegible]	07/03/2018	04/07/2018	$ 1,487,849.77	$ 1,181,881.61	$ 1,487,849.77	$ 1,487,849.77	$ 1,487,849.77	[illegible]	[illegible]			1.- Ejecución	Validado y Registrado en análisis
2018	3	[illegible]	Proyectos de Inversión	$ 1,487,849.77	4(4) Recursos Federales (Transferencias Federales, Participaciones, Aportaciones, Convenios, Incentivos derivados de la Colaboración Fiscal, Fondos Distintos de Aportaciones, Transferencias, Asignaciones, Subsidios y Subvenciones, y Pensiones y Jubilaciones)	[illegible]	Baja California Sur	[illegible]	Proyectos

GOBIERNO DE BAJA CALIFORNIA SUR
SECRETARIA DE FINANZAS Y ADMINISTRACIÓN
DIRECCIÓN DE CONTABILIDAD

Informe sobre Ejercicio, Destino y Resultados de los Recursos Federales Transferidos a las Entidades Federativas y Municipios
Gestión de Proyectos
Ciclo Reportado: 2018
Periodo Reportado : Tercer Trimestre

CICLO	TRIMESTRE	FONDO	CATEGORIA	MONTO GLOBAL AUTORIZADO	FUENTES FINANCIAMIENTO	NOMBRE	ESTADO	MUNICIPIO	TIPO PROGRAMA PROYECTO	CLASIFICACION	SUBCLASIFICACION	INSTITUCION EJECUTORA	NUMERO PROYECTO	POBLACION BENEFICIADA	MUJERES	HOMBRES	BENEFICIARIOS	METAS	TIPO GEORREFERENCIA	GEORREFERENCIAS	FECHA INICIO	FECHA TERMINO	RECAUDADO	COMPROMETIDO	DEVENGADO	EJERCIDO	PAGADO	CONTRATOS	AVANCES FISICOS	CARPETA	FOTOS	ESTATUS	FLUJO
[illegible]	[illegible]	[illegible]	[illegible]	[illegible]	[illegible]	[illegible]	3 Baja California Sur	[illegible]	[illegible]	Urbanización	Sin Identificar	[illegible]	[illegible]	N	[illegible]	[illegible]	[illegible]	[illegible]	1	[illegible]	06/01/2017		[illegible]	[illegible]	[illegible]	[illegible]	[illegible]	[illegible]	[illegible]	[illegible]	[illegible]	En Ejecución	[illegible]
2017	3	[illegible]	[illegible]	[illegible]	[illegible]	[illegible]	3 Baja California Sur	0 Gobierno de la Entidad	[illegible]	Educación	Sin Identificar	ISIFE	[illegible]	N	0	0	184	[illegible]	1	[illegible]	09/08/2016	[illegible]	[illegible]	[illegible]	[illegible]	[illegible]	[illegible]	[illegible]	[illegible]			En Ejecución	[illegible]
2018	3	[illegible]	Proyectos de Inversión	[illegible]	[illegible]	[illegible]	3 Baja California Sur	0 Gobierno de la Entidad	[illegible]	Educación	Sin Identificar	ISIFE	34791	N	0	0	825	[illegible]	1	[illegible]	27/06/2018	24/09/2018	[illegible]	[illegible]	[illegible]	[illegible]	[illegible]	Sin contratos nuevos en el trimestre	[illegible]			En Ejecución	[illegible]
2018	3	[illegible]	[illegible]	[illegible]	[illegible]	[illegible]	3 Baja California Sur	0 Gobierno de la Entidad	[illegible]	Educación	Sin Identificar	ISIFE	35348	N	0	0	0.1	[illegible]	1	[illegible]	[illegible]	[illegible]	[illegible]	[illegible]	[illegible]	[illegible]	[illegible]	[illegible]	[illegible]			1 - Ejecución	[illegible]
2018	3	[illegible]	[illegible]	[illegible]	[illegible]	[illegible]	3 Baja California Sur	0 Gobierno de la Entidad	[illegible]	[illegible]	Sin Identificar	[illegible]	[illegible]	N	0	0	265	[illegible]	1	[illegible]	04/09/2017	[illegible]	[illegible]	[illegible]	[illegible]	[illegible]	[illegible]	[illegible]	[illegible]			1 - Ejecución	[illegible]
2018	3	[illegible]	Proyectos de Inversión	[illegible]	[illegible]	[illegible]	3 Baja California Sur	0 Gobierno de la Entidad	[illegible]	[illegible]	Sin Identificar	[illegible]	35348	N	0	0	25	[illegible]	1	[illegible]	16/10/2017	14/11/2017	[illegible]	[illegible]	[illegible]	[illegible]	[illegible]	Sin contratos nuevos en el trimestre	[illegible]			En Ejecución	[illegible]
[illegible]	3	[illegible]	Proyectos de Inversión	[illegible]	[illegible]	[illegible]	3 Baja California Sur	0 Gobierno de la Entidad	Proyectos de Inversión de Infraestructura Gubernamental	[illegible]	Sin Identificar	ISIFE	[illegible]	N	0	0	214	[illegible]	1	[illegible]	[illegible]	[illegible]	[illegible]	[illegible]	[illegible]	[illegible]	[illegible]	Sin contratos nuevos en el trimestre	[illegible]			1 - Ejecución	[illegible]
2018	[illegible]	[illegible]	Proyectos de Inversión	[illegible]	[illegible]	UNIVERSIDAD [illegible] PREPARATORIA [illegible]	3 Baja California Sur	[illegible]	[illegible]	Educación	Sin Identificar	ISIFE	[illegible]	N	[illegible]	[illegible]	19,8	[illegible]	1	[illegible]	11/08/2017	07/02/2018	[illegible]	[illegible]	[illegible]	[illegible]	[illegible]	Sin contratos nuevos en el trimestre	[illegible]			1 - Ejecución	[illegible]
[illegible]	[illegible]	[illegible]	[illegible]	[illegible]	[illegible]	ESCUELA PREPARATORIA JOSE MARIA MORELOS Y PAVON	3 Baja California Sur	[illegible]	[illegible]	Educación	Sin Identificar	ISIFE	35354	N	0	0	445	[illegible]	1	[illegible]	05/04/2017	[illegible]	[illegible]	[illegible]	[illegible]	[illegible]	[illegible]	Sin contratos nuevos en el trimestre	[illegible]			1 - Ejecución	[illegible]

30/11/2018 BOLETÍN OFICIAL N°57

GOBIERNO DE BAJA CALIFORNIA SUR
SECRETARIA DE FINANZAS Y ADMINISTRACIÓN
DIRECCIÓN DE CONTABILIDAD

Informe sobre Ejercicio, Destino y Resultados de los Recursos Federales Transferidos a las Entidades Federativas y Municipios
Gestión de Proyectos
Cierre Reportado: 2018
Periodo Reportado : Tercer Trimestre

CICLO	TRIMESTRE	FOLIO	CATEGORIA	MONTO GLOBAL APROBADO	FUENTES FINANCIAMIENTO	NOMBRE	ESTADO	MUNICIPIO	TIPO PROGRAMA/ PROYECTO	CLASIFICACION	SUBCLASIFICACION	INSTITUCION EJECUTORA	NUMERO PROYECTO	POBLACION BENEFICIADA	MUJERES	HOMBRES	BENEFICIARIOS	METAS	TIPO INCIDENCIA	GEOREFERENCIAS	FECHA INICIO	FECHA TERMINO	RECAUDADO	COMPROMETIDO	DEVENGADO	EJERCIDO	PAGADO	CONTRATOS	AVANCES FISICOS	CARPETA	FOTOS	ESTATUS	FLUJO
2018	3	[illegible]	[illegible]	[illegible]	[illegible]	[illegible]	3 Baja California Sur	0 [illegible]	[illegible]	[illegible]	[illegible]	[illegible]	[illegible]	N	0	0	0	[illegible]	[illegible]	[illegible]	[illegible]	[illegible]	[illegible]	[illegible]	[illegible]	[illegible]	[illegible]	[illegible]	[illegible]	[illegible]	[illegible]	[illegible]
2018	3	[illegible]	[illegible]	[illegible]	[illegible]	[illegible]	3 Baja California Sur	0 [illegible]	[illegible]	[illegible]	[illegible]	[illegible]	[illegible]	N	0	0	0	[illegible]	[illegible]	[illegible]	[illegible]	[illegible]	[illegible]	[illegible]	[illegible]	[illegible]	[illegible]	[illegible]	[illegible]	[illegible]	[illegible]	[illegible]
2018	3	[illegible]	[illegible]	[illegible]	[illegible]	25 DE OCTUBRE [illegible]	3 Baja California Sur	0 [illegible]	[illegible]	[illegible]	[illegible]	[illegible]	[illegible]	N	0	0	0	[illegible]	[illegible]	[illegible]	18/08/2018	30/11/2018	[illegible]	[illegible]	[illegible]	[illegible]	[illegible]	[illegible]	[illegible]	[illegible]	[illegible]	[illegible]
2018	3	[illegible]	[illegible]	[illegible]	[illegible]	CARMEN RAMOS [illegible]	3 Baja California Sur	0 [illegible]	[illegible]	[illegible]	[illegible]	[illegible]	[illegible]	N	0	0	0	[illegible]	[illegible]	[illegible]	26/09/2018	25/12/2018	[illegible]	[illegible]	[illegible]	[illegible]	[illegible]	[illegible]	[illegible]	[illegible]	[illegible]	[illegible]
2018	3	[illegible]	[illegible]	[illegible]	[illegible]	[illegible]	3 Baja California Sur	0 [illegible]	[illegible]	[illegible]	[illegible]	[illegible]	[illegible]	N	0	0	0	[illegible]	[illegible]	[illegible]	26/09/2018	[illegible]	[illegible]	[illegible]	[illegible]	[illegible]	[illegible]	[illegible]	[illegible]	[illegible]	[illegible]	[illegible]
2018	3	[illegible]	[illegible]	[illegible]	[illegible]	[illegible]	3 Baja California Sur	0 [illegible]	[illegible]	[illegible]	[illegible]	[illegible]	[illegible]	N	0	0	0	[illegible]	[illegible]	[illegible]	16/08/2018	[illegible]	[illegible]	[illegible]	[illegible]	[illegible]	[illegible]	[illegible]	[illegible]	[illegible]	[illegible]	[illegible]
2018	3	[illegible]	[illegible]	[illegible]	[illegible]	[illegible]	3 Baja California Sur	0 [illegible]	[illegible]	[illegible]	[illegible]	[illegible]	[illegible]	N	0	0	0	[illegible]	[illegible]	[illegible]	13/08/2018	10/09/2018	[illegible]	[illegible]	[illegible]	[illegible]	[illegible]	[illegible]	[illegible]	[illegible]	[illegible]	[illegible]
2018	3	[illegible]	[illegible]	[illegible]	[illegible]	[illegible]	3 Baja California Sur	0 [illegible]	[illegible]	[illegible]	[illegible]	[illegible]	[illegible]	N	0	0	0	[illegible]	[illegible]	[illegible]	05/09/2018	04/12/2018	[illegible]	[illegible]	[illegible]	[illegible]	[illegible]	[illegible]	[illegible]	[illegible]	[illegible]	[illegible]
2018	3	[illegible]	[illegible]	[illegible]	[illegible]	JARDIN DE NIÑOS NUEVA [illegible]	3 Baja California Sur	0 [illegible]	[illegible]	[illegible]	[illegible]	[illegible]	[illegible]	N	[illegible]	[illegible]	[illegible]	[illegible]	[illegible]	[illegible]	[illegible]	[illegible]	[illegible]	[illegible]	[illegible]	[illegible]	[illegible]	[illegible]	[illegible]	[illegible]	[illegible]	[illegible]

Informe sobre Ejercicio, Destino y Resultados de los Recursos Federales Transferidos a las Entidades Federativas y Municipios

Gestión de Proyectos

Ciclo Reportado: 2018

Periodo Reportado : Tercer Trimestre

CICLO	TRIMESTRE	FOLIO	CATEGORIA	MONTO GLOBAL APROBADO	FUENTES FINANCIAMIENTO	NOMBRE	ESTADO	MUNICIPIO	TIPO PROGRAMA/ PROYECTO	CLASIFICACION	SUBCLASIFICACION	INSTITUCION EJECUTORA	NUMERO PROYECTO	POBLACION BENEFICIADA	MUJERES	HOMBRES	BENEFICIARIOS	METAS	TIPO GEORREFERENCIA	GEORREFERENCIAS	FECHA INICIO	FECHA TERMINO	RECAUDADO	COMPROMETIDO	DEVENGADO	EJERCIDO	PAGADO	CONTRATOS	AVANCES FISICOS	CARPETA	FOTOS	ESTATUS	FLUJO
[illegible]	3	[illegible]	[illegible]	[illegible]	[illegible]	[illegible]	3 Baja California Sur	[illegible]	[illegible]	[illegible]	[illegible]	[illegible]	[illegible]	[illegible]	[illegible]	[illegible]	[illegible]	[illegible]	[illegible]	[illegible]	[illegible]	[illegible]	[illegible]	[illegible]	[illegible]	[illegible]	[illegible]	[illegible]	[illegible]	[illegible]	[illegible]	[illegible]	[illegible]
[illegible]	3	[illegible]	[illegible]	[illegible]	[illegible]	[illegible]	3 Baja California Sur	[illegible]	[illegible]	[illegible]	[illegible]	[illegible]	[illegible]	[illegible]	[illegible]	[illegible]	[illegible]	[illegible]	[illegible]	[illegible]	[illegible]	[illegible]	[illegible]	[illegible]	[illegible]	[illegible]	[illegible]	[illegible]	[illegible]	[illegible]	[illegible]	[illegible]	[illegible]
[illegible]	3	[illegible]	[illegible]	[illegible]	[illegible]	[illegible]	3 Baja California Sur	[illegible]	[illegible]	[illegible]	[illegible]	[illegible]	[illegible]	[illegible]	[illegible]	[illegible]	[illegible]	[illegible]	[illegible]	[illegible]	[illegible]	[illegible]	[illegible]	[illegible]	[illegible]	[illegible]	[illegible]	[illegible]	[illegible]	[illegible]	[illegible]	[illegible]	[illegible]
[illegible]	3	[illegible]	[illegible]	[illegible]	[illegible]	[illegible]	3 Baja California Sur	[illegible]	[illegible]	[illegible]	[illegible]	[illegible]	[illegible]	[illegible]	[illegible]	[illegible]	[illegible]	[illegible]	[illegible]	[illegible]	[illegible]	[illegible]	[illegible]	[illegible]	[illegible]	[illegible]	[illegible]	[illegible]	[illegible]	[illegible]	[illegible]	[illegible]	[illegible]
[illegible]	3	[illegible]	[illegible]	[illegible]	[illegible]	[illegible]	3 Baja California Sur	[illegible]	[illegible]	[illegible]	[illegible]	[illegible]	[illegible]	[illegible]	[illegible]	[illegible]	[illegible]	[illegible]	[illegible]	[illegible]	[illegible]	[illegible]	[illegible]	[illegible]	[illegible]	[illegible]	[illegible]	[illegible]	[illegible]	[illegible]	[illegible]	[illegible]	[illegible]
[illegible]	3	[illegible]	[illegible]	[illegible]	[illegible]	[illegible]	3 Baja California Sur	[illegible]	[illegible]	[illegible]	[illegible]	[illegible]	[illegible]	[illegible]	[illegible]	[illegible]	[illegible]	[illegible]	[illegible]	[illegible]	[illegible]	[illegible]	[illegible]	[illegible]	[illegible]	[illegible]	[illegible]	[illegible]	[illegible]	[illegible]	[illegible]	[illegible]	[illegible]
[illegible]	3	[illegible]	[illegible]	[illegible]	[illegible]	[illegible]	3 Baja California Sur	[illegible]	[illegible]	[illegible]	[illegible]	[illegible]	[illegible]	[illegible]	[illegible]	[illegible]	[illegible]	[illegible]	[illegible]	[illegible]	[illegible]	[illegible]	[illegible]	[illegible]	[illegible]	[illegible]	[illegible]	[illegible]	[illegible]	[illegible]	[illegible]	[illegible]	[illegible]
[illegible]	3	[illegible]	[illegible]	[illegible]	[illegible]	[illegible]	3 Baja California Sur	[illegible]	[illegible]	[illegible]	[illegible]	[illegible]	[illegible]	[illegible]	[illegible]	[illegible]	[illegible]	[illegible]	[illegible]	[illegible]	[illegible]	[illegible]	[illegible]	[illegible]	[illegible]	[illegible]	[illegible]	[illegible]	[illegible]	[illegible]	[illegible]	[illegible]	[illegible]

Informe sobre Ejercicio, Destino y Resultados de los Recursos Federales Transferidos a las Entidades Federativas y Municipios

Gestión de Proyectos

Ciclo Reportado: 2018

Periodo Reportado : Tercer Trimestre

CICLO	TRIMESTRE	FOLIO	CATEGORIA	MONTO GLOBAL APROBADO	FUENTES FINANCIAMIENTO	NOMBRE	ESTADO	MUNICIPIO	TIPO PROGRAMA PROYECTO	CLASIFICACION	SUBCLASIFICACION	INSTITUCION EJECUTORA	NUMERO PROYECTO	POBLACION BENEFICIADA	MUJERES	HOMBRES	SENSIBILIDAD	METAS	TIPO GEORREFERENCIA	GEOREFERENCIAS	FECHA INICIO	FECHA TERMINO	RECAUDADO	COMPROMETIDO	DEVENGADO	EJERCIDO	PAGADO	CONTRATOS	AVANCES FISICOS	CARPETA FOTOS	ESTATUS	FLUJO
2018	3	[illegible]	[illegible]	$1,800.00	[illegible]	[illegible]	3 Baja California Sur	4 Los Cabos	[illegible]	5 Infraestructura	5.4 Identificar	[illegible]	9,081	N	0	0	0	4	[illegible]	1	[illegible]	15/08/2018	30/11/2018	$0.00	$0.00	$0.00	$0.00	$0.00	[illegible]	[illegible]	[illegible]	[illegible]	[illegible]
2018	3	[illegible]	[illegible]	$1,000.00	[illegible]	[illegible]	3 Baja California Sur	4 Los Cabos	[illegible]	5 Infraestructura	5.4 Identificar	[illegible]	-	N	0	0	0	[illegible]	1	[illegible]	04/11/2018		$0.00	1,967,350.00	$0.00	1,773,068.03	1,751,844.41	[illegible]	[illegible]	[illegible]	1	[illegible]
2018	3	[illegible]	[illegible]	$1,000.00	[illegible]	[illegible]	3 Baja California Sur	4 Los Cabos	[illegible]	5 Infraestructura	5.4 Identificar	[illegible]	9,081	N	1	0	0	[illegible]	1	[illegible]	05/07/2018	24/08/2018	$0.00	$0.00	$0.00	$0.00	$0.00	[illegible]	[illegible]	[illegible]	1	[illegible]
2018	3	[illegible]	[illegible]	$1,000.00	[illegible]	[illegible]	3 Baja California Sur	4 Los Cabos	[illegible]	5 Infraestructura	5.4 Identificar	[illegible]	9,081	N	0	0	0	[illegible]	1	[illegible]	15/08/2018	30/11/2018	$0.00	$0.00	$0.00	$0.00	$0.00	[illegible]	[illegible]	[illegible]	1	[illegible]

GOBIERNO DE BAJA CALIFORNIA SUR
SECRETARÍA DE FINANZAS Y ADMINISTRACIÓN
DIRECCIÓN DE CONTABILIDAD

Informe sobre Ejercicio, Destino y Resultados de los Recursos Federales Transferidos a las Entidades Federativas y Municipios
Sanción de Proyectos
Ciclo Reportado: 2018
Periodo Reportado : Tercer Trimestre

CICLO	TRIMESTRE	FOLIO	CATEGORIA	MONTO GLOBAL APROBADO	FUENTES FINANCIAMIENTO	NOMBRE	ESTADO	MUNICIPIO	TIPO PROGRAMA PROYECTO	CLASIFICACION	SUBCLASIFICACION	INSTITUCION EJECUTORA	NUMERO PROYECTO	POBLACION BENEFICIADA	MUJERES	HOMBRES	BENEFICIARIOS	METAS	TIPO DE REFERENCIA	DE REFERENCIAS	FECHA INICIO	FECHA TERMINO	RECAUDADO	COMPROMETIDO	DEVENGADO	EJERCIDO	PAGADO	CONTRATOS	AVANCES FISICOS	CARPETA FOTOS	ESTATUS	FLUJO
2018	3	[illegible]	[illegible]	[illegible]	[illegible]	[illegible]	3 Baja California Sur	[illegible]	[illegible]	Urbanización	Sin identificar	[illegible]	-	N	0	0	0	[illegible]	1	[illegible]	30/11/2018		[illegible]	[illegible]	[illegible]	[illegible]	[illegible]	[illegible]	[illegible]	[illegible]	[illegible]
2018	3	[illegible]	[illegible]	[illegible]	[illegible]	[illegible]	3 Baja California Sur	[illegible]	[illegible]	Urbanización	Sin identificar	[illegible]	-	N	0	0	0	[illegible]	-	[illegible]	05/12/2018		[illegible]	[illegible]	[illegible]	[illegible]	[illegible]	[illegible]	[illegible]	[illegible]	[illegible]
2018	3	[illegible]	[illegible]	[illegible]	[illegible]	[illegible]	3 Baja California Sur	[illegible]	[illegible]	Urbanización	Sin identificar	SECRETARIA DE PLANEACION URBANA, INFRAESTRUCTURA Y TRANSPORTE	[illegible]	N	0	0	[illegible]	[illegible]	1	[illegible]	15/07/2018	01/10/2018	[illegible]	[illegible]	[illegible]	[illegible]	[illegible]	[illegible]	[illegible]	[illegible]	[illegible]
2018	3	[illegible]	[illegible]	[illegible]	[illegible]	[illegible]	3 Baja California Sur	[illegible]	[illegible]	Transportes y Vialidades	Sin identificar	AYUNTAMIENTO DE MULEGE	[illegible]	N	0	0	[illegible]	[illegible]	1	[illegible]	12/02/2018	17/02/2018	[illegible]	[illegible]	[illegible]	[illegible]	[illegible]	[illegible]	[illegible]	[illegible]	[illegible]
2018	3	[illegible]	[illegible]	[illegible]	[illegible]	[illegible]	3 Baja California Sur	[illegible]	[illegible]	Agua y saneamiento	Sin identificar	AYUNTAMIENTO DE LORETO	[illegible]	N	0	0	[illegible]	[illegible]	1	[illegible]	[illegible]	[illegible]	[illegible]	[illegible]	[illegible]	[illegible]	[illegible]	[illegible]	[illegible]	[illegible]	[illegible]

GOBIERNO DE BAJA CALIFORNIA SUR
SECRETARÍA DE FINANZAS Y ADMINISTRACIÓN
DIRECCIÓN DE CONTABILIDAD

Informe sobre Ejercicio, Destino y Resultados de los Recursos Federales Transferidos a Las Entidades Federativas y Municipios
Gestión de Proyectos
Ciclo Reportado: 2018
Periodo Reportado : Trimestre

CICLO	TRIMESTRE	FOLIO	CATEGORIA	MONTO GLOBAL APROBADO	FUENTES FINANCIAMIENTO	NOMBRE	ESTADO	MUNICIPIO	TIPO PROGRAMA/ PROYECTO	CLASIFICACION	SUBCLASIFICACION	INSTITUCION EJECUTORA	NUMERO PROYECTO	POBLACION BENEFICIADA	MUJERES	HOMBRES	BENEFICIARIOS	METAS	TIPO GEORREFERENCIA	GEORREFERENCIAS	FECHA INICIO	FECHA TERMINO	RECAUDADO	COMPROMETIDO	DEVENGADO	EJERCIDO	PAGADO	CONTRATOS	AVANCES FISICOS	CARPETA FOTOS	ESTATUS	FLUJO
[illegible]	3	[illegible]	[illegible]	[illegible]	[illegible]	Construcción de Cuarto Adicional Rural Zona El Valle Perdido San Antonino - 343116	[illegible]	La Paz	Proyectos de Infraestructura Social	Gasto Federalizado	Gasto Federalizado	AYUNTAMIENTO DE LA PAZ	343116	N	0	0	1	[illegible]	1	[illegible]	01/11/2018	31/12/2018	$ 360,800.00	$ [illegible]	$.00	$.00	$ .00	[illegible]	[illegible]	[illegible]	[illegible]	[illegible]
[illegible]	3	[illegible]	[illegible]	$ 3,881,788.89	[illegible]	[illegible]	[illegible]	3 Comondú	Proyectos de Infraestructura Social	Gasto Federalizado	Gasto Federalizado	AYUNTAMIENTO DE COMONDÚ	[illegible]	N	3	4	7	[illegible]	1	[illegible]	[illegible]	[illegible]	$ 3,881,788.89	$ [illegible]	$ [illegible]	$ [illegible]	$ [illegible]	[illegible]	[illegible]	[illegible]	[illegible]	[illegible]
[illegible]	3	[illegible]	[illegible]	$0,000.00	[illegible]	[illegible]	[illegible]	1 Los Cabos	Proyectos de Infraestructura Social	Gasto Federalizado	Gasto Federalizado	LOS CABOS	92580	N	1	0	0	[illegible]	1	[illegible]	30/08/2018	30/11/2018	$0,000.00	$0,000.00	$0,000.00	$0,000.00	$0,000.00	[illegible]	[illegible]	[illegible]	[illegible]	[illegible]
[illegible]	3	[illegible]	[illegible]	$ [illegible]	[illegible]	[illegible]	[illegible]	3 La Paz	[illegible]	[illegible]	[illegible]	[illegible]	[illegible]	N	0	0	0	[illegible]	1	[illegible]	01/01/2018	01/11/2018	$ [illegible]	$.00	$.00	$.00	$.00	Sin contratos nuevos en el trimestre	[illegible]	[illegible]	[illegible]	[illegible]
[illegible]	3	[illegible]	[illegible]	$ [illegible]	[illegible]	[illegible]	[illegible]	3 Los Cabos	[illegible]	[illegible]	[illegible]	AYUNTAMIENTO DE COMONDÚ	23756	N	0	3	400	[illegible]	1	[illegible]	01/09/2018	30/09/2018	$ [illegible]	$ [illegible]	$24,257.00	$ [illegible]	$ [illegible]	[illegible]	[illegible]	[illegible]	[illegible]	[illegible]
[illegible]	3	[illegible]	[illegible]	$ [illegible]	[illegible]	[illegible]	[illegible]	3 Baja California Sur	[illegible]	[illegible]	[illegible]	MUNICIPIO DE [illegible]	[illegible]	N	0	0	0	[illegible]	1	[illegible]	30/09/2018	[illegible]	[illegible]	[illegible]	[illegible]	$ [illegible]	$ [illegible]	[illegible]	[illegible]	[illegible]	[illegible]	[illegible]

GOBIERNO DE BAJA CALIFORNIA SUR
SECRETARIA DE FINANZAS Y ADMINISTRACIÓN
DIRECCIÓN DE CONTABILIDAD

Informe sobre Ejercicio, Destino y Resultados de los Recursos Federales Transferidos a las Entidades Federativas y Municipios
Gestión de Proyectos
Ciclo Reportado: 2018
Periodo Reportado : Tercer Trimestre

CICLO	TRIMESTRE	FONDO	CATEGORIA	MONTO GLOBAL APROBADO	FUENTES FINANCIAMIENTO	NOMBRE	ESTADO	MUNICIPIO	TIPO PROGRAMA PROYECTO	CLASIFICACION	SUBCLASIFICACION	INSTITUCION EJECUTORA	NUMERO PROYECTO	POBLACION BENEFICIADA	MUJERES	HOMBRES	BENEFICIARIOS	METAS	TIPO GEOREFERENCIA	GEOREFERENCIAS	FECHA INICIO	FECHA TERMINO	RECAUDADO	COMPROMETIDO	DEVENGADO	EJERCIDO	PAGADO	CONTRATOS	AVANCES FISICOS	CARPETA	FOTOS	ESTATUS	FLUJO
[illegible]	3	[illegible]	Proyectos de Inversión	[illegible]	[illegible]	[illegible]	[illegible]	[illegible]	[illegible]	[illegible]	[illegible]	[illegible]	[illegible]	[illegible]	[illegible]	[illegible]	[illegible]	[illegible]	[illegible]	[illegible]	29/06/2018	30/12/2018	[illegible]	[illegible]	[illegible]	[illegible]	[illegible]	[illegible]	[illegible]	[illegible]	[illegible]	[illegible]
[illegible]	3	[illegible]	Proyectos de Inversión	[illegible]	[illegible]	[illegible]	[illegible]	[illegible]	[illegible]	Urbanización	Sin Identificar	[illegible]	[illegible]	N	0	0	80	[illegible]	1	[illegible]	14/08/2018	[illegible]	[illegible]	0.00	[illegible]	3.00	[illegible]	[illegible]	[illegible]	[illegible]	[illegible]	[illegible]	[illegible]
[illegible]	3	[illegible]	Proyectos de Inversión	[illegible]	[illegible]	[illegible]	[illegible]	[illegible]	[illegible]	Urbanización	Sin Identificar	[illegible]	[illegible]	N	0	0	0	[illegible]	1	[illegible]	[illegible]	[illegible]	[illegible]	[illegible]	[illegible]	[illegible]	[illegible]	[illegible]	[illegible]	[illegible]	[illegible]	[illegible]
[illegible]	3	[illegible]	Proyectos de Inversión	[illegible]	[illegible]	[illegible]	[illegible]	[illegible]	[illegible]	Educación	Sin Identificar	[illegible]	[illegible]	N	4	4	8	[illegible]	1	[illegible]	09/04/2018	07/07/2018	300,000.00	[illegible]	[illegible]	[illegible]	[illegible]	[illegible]	[illegible]	[illegible]	[illegible]	[illegible]
[illegible]	3	[illegible]	Proyectos de Inversión	[illegible]	[illegible]	[illegible]	[illegible]	[illegible]	[illegible]	Salud	Sin Identificar	[illegible]	[illegible]	N	0	3	80	[illegible]	1	[illegible]	02/04/2018	[illegible]	800,000.00	[illegible]	[illegible]	[illegible]	[illegible]	[illegible]	[illegible]	[illegible]	[illegible]	[illegible]
[illegible]	3	[illegible]	Proyectos de Inversión	[illegible]	[illegible]	[illegible]	[illegible]	[illegible]	[illegible]	Salud	Sin Identificar	[illegible]	[illegible]	N	0	0	240	[illegible]	1	[illegible]	09/04/2018	07/07/2018	1,400,000.00	[illegible]	[illegible]	[illegible]	[illegible]	[illegible]	[illegible]	[illegible]	[illegible]	[illegible]
[illegible]	3	[illegible]	Proyectos de Inversión	[illegible]	[illegible]	[illegible]	[illegible]	[illegible]	[illegible]	Urbanización	Sin Identificar	[illegible]	[illegible]	N	0	0	0	[illegible]	1	[illegible]	02/04/2018	30/09/2018	1,200,000.00	[illegible]	[illegible]	[illegible]	[illegible]	[illegible]	[illegible]	[illegible]	[illegible]	[illegible]

GOBIERNO DE BAJA CALIFORNIA SUR
SECRETARIA DE FINANZAS Y ADMINISTRACIÓN
DIRECCIÓN DE CONTABILIDAD

Informe sobre Ejercicio, Destino y Resultados de los Recursos Federales Transferidos a las Entidades Federativas y Municipios
Gestión de Proyectos
Ciclo Reportado: 2018
Periodo Reportado : Tercer Trimestre

CICLO	TRIMESTRE	FOLIO	CATEGORIA	MONTO GLOBAL APROBADO	FUENTES FINANCIAMIENTO	NOMBRE	ESTADO	MUNICIPIO	TIPO PROGRAMA PROYECTO	CLASIFICACION	SUBCLASIFICACION	INSTITUCION EJECUTORA	NUMERO PROYECTO	POBLACION BENEFICIADA	MUJERES	HOMBRES	BENEFICIARIOS	METAS	TIPO UNIDADES MEDIDA	GEOREFERENCIAS	FECHA INICIO	FECHA TERMINO	RECAUDADO	COMPROMETIDO	DEVENGADO	EJERCIDO	PAGADO	CONTRATOS	AVANCES FISICOS	CARPETA	FOTOS	ESTATUS	FLUJO
[illegible]	3	[illegible]	Proyectos de Inversión	$1,[illegible]	[illegible]	ING. [illegible] RICARDO FLORES MAGON	Baja California Sur	[illegible]	Construcción de [illegible]	[illegible]	[illegible]	[illegible]	[illegible]	[illegible]	[illegible]	[illegible]	[illegible]	[illegible]	[illegible]	[illegible]	[illegible]	09/08/2018	$[illegible]	$[illegible]	$[illegible]	$[illegible]	$[illegible]	[illegible]	[illegible]			En Ejecución	Validado / Registrado / [illegible]
[illegible]	3	[illegible]	Proyectos de Inversión	$[illegible]	[illegible]	[illegible] ATENCION [illegible]	Baja California Sur	[illegible]	Construcción de [illegible]	[illegible]	[illegible]	[illegible]	[illegible]	[illegible]	[illegible]	[illegible]	[illegible]	[illegible]	[illegible]	[illegible]	18/07/2018	[illegible]	$[illegible]	$[illegible]	$[illegible]	$[illegible]	$[illegible]	[illegible]	[illegible]			En Ejecución	Validado / Registrado / [illegible]
2018	3	[illegible]	Proyectos de Inversión	$[illegible]	[illegible]	[illegible]	Baja California Sur	[illegible]	Construcción de [illegible]	[illegible]	[illegible]	[illegible]	[illegible]	[illegible]	[illegible]	[illegible]	[illegible]	[illegible]	[illegible]	[illegible]	11/07/2018	10/09/2018	$[illegible]	$[illegible]	$[illegible]	$[illegible]	$[illegible]	Se contratan nuevos en el trimestre	[illegible]			En Ejecución	En Registro / Registrado / [illegible]
[illegible]	3	[illegible]	Proyectos de Inversión	$[illegible]	[illegible]	[illegible]	Baja California Sur	[illegible]	Construcción de [illegible]	[illegible]	[illegible]	[illegible]	[illegible]	[illegible]	[illegible]	[illegible]	[illegible]	[illegible]	[illegible]	[illegible]	16/07/[illegible]	10/09/2018	$[illegible]	$[illegible]	$[illegible]	$[illegible]	$[illegible]	Se contratan nuevos en el trimestre	[illegible]			En Ejecución	Validado / Registrado / [illegible]
2018	3	[illegible]	Proyectos de Inversión	$[illegible]	[illegible]	[illegible] GUERRERO	Baja California Sur	Gobierno de la Entidad	Proyectos de Infraestructura Gubernamental	[illegible]	Sin Identificar	[illegible]	[illegible]	[illegible]	[illegible]	[illegible]	[illegible]	[illegible]	[illegible]	[illegible]	11/07/2018	14/09/2018	$[illegible]	$[illegible]	$[illegible]	$[illegible]	$[illegible]	Se contratan nuevos en el trimestre	[illegible]			En Ejecución	Validado / Registrado / [illegible]
[illegible]	3	[illegible]	Proyectos de Inversión	$[illegible]	[illegible]	[illegible]	Baja California Sur	Gobierno de la Entidad	Proyectos de Infraestructura Gubernamental	[illegible]	Sin Identificar	[illegible]	[illegible]	[illegible]	[illegible]	[illegible]	[illegible]	[illegible]	[illegible]	[illegible]	16/04/2018	14/09/2018	$[illegible]	$[illegible]	$[illegible]	$[illegible]	$[illegible]	Se contratan nuevos en el trimestre	[illegible]			En Ejecución	Validado / Registrado / [illegible]
[illegible]	3	[illegible]	Proyectos de Inversión	$[illegible]	[illegible]	[illegible]	Baja California Sur	[illegible]	Construcción de [illegible]	[illegible]	[illegible]	[illegible]	[illegible]	[illegible]	[illegible]	[illegible]	[illegible]	[illegible]	[illegible]	[illegible]	18/06/2018	15/09/2018	$[illegible]	$[illegible]	$[illegible]	$[illegible]	$[illegible]	Se contratan nuevos en el trimestre	[illegible]			En Ejecución	Validado / Registrado / [illegible]
[illegible]	3	[illegible]	Proyectos de Inversión	$[illegible]	[illegible]	[illegible]	Baja California Sur	Gobierno de la Entidad	Proyectos de Infraestructura Gubernamental	Educación	Sin Identificar	[illegible]	[illegible]	[illegible]	[illegible]	[illegible]	[illegible]	[illegible]	[illegible]	[illegible]	21/05/2018	15/08/2018	$[illegible]	$[illegible]	$[illegible]	$[illegible]	$[illegible]	Se contratan nuevos en el trimestre	[illegible]			En Ejecución	Validado / Registrado / [illegible]
[illegible]	3	[illegible]	Proyectos de Inversión	$[illegible]	[illegible]	[illegible]	Baja California Sur	[illegible]	Construcción de [illegible]	[illegible]	[illegible]	[illegible]	[illegible]	[illegible]	[illegible]	[illegible]	[illegible]	[illegible]	[illegible]	[illegible]	[illegible]	05/06/2018	$[illegible]	$[illegible]	$[illegible]	$[illegible]	$[illegible]	$[illegible]	[illegible]			En Ejecución	En Registro / Registrado / [illegible]
[illegible]	3	[illegible]	Proyectos de Inversión	$[illegible]	[illegible]	[illegible]	Baja California Sur	[illegible]	Proyectos de Infraestructura Gubernamental	[illegible]	[illegible]	[illegible]	[illegible]	[illegible]	[illegible]	[illegible]	[illegible]	[illegible]	[illegible]	[illegible]	21/05/2018	14/08/2018	$[illegible]	$[illegible]	$[illegible]	$[illegible]	$[illegible]	$[illegible]	[illegible]			En Ejecución	Validado / Registrado / [illegible]

GOBIERNO DE BAJA CALIFORNIA SUR
SECRETARIA DE FINANZAS Y ADMINISTRACIÓN
DIRECCIÓN DE CONTABILIDAD

Informe sobre Ejercicio, Destino y Resultados de los Recursos Federales Transferidos a las Entidades Federativas y Municipios
Gestión de Proyectos
Ciclo Reportado: 2018
Periodo Reportado : Tercer Trimestre

CICLO	TRIMESTRE	FOLIO	CATEGORIA	MONTO GLOBAL APROBADO	FUENTES FINANCIAMIENTO	NOMBRE	ESTADO	MUNICIPIO	TIPO PROGRAMA PROYECTO	CLASIFICACION	SUBCLASIFICACION	INSTITUCION EJECUTORA	NUMERO PROYECTO	POBLACION BENEFICIADA	MUJERES	HOMBRES	BENEFICIARIOS	METAS	TIPO GEORREFERENCIA	GEORREFERENCIAS	FECHA INICIO	FECHA TERMINO	RECAUDADO	COMPROMETIDO	DEVENGADO	EJERCIDO	PAGADO	CONTRATOS	AVANCES FISICOS	CARPETA FOTOS	ESTATUS	FLUJO
2018	3	[illegible]	[illegible]	[illegible]	[illegible]	Rehabilitación De Calles En Varias Localidades Del Municipio De Comondú, B.C.S.	3. Baja California Sur	2. Comondú	Proyectos de Inversión de Urbanización	Urbanización	Sin Identificar	[illegible]	[illegible]	4	0	0	[illegible]	[illegible]	1	[illegible]	05/09/2018	30/09/2018	$0.00	$87,500.00	$87,500.00	$87,500.00	$87,500.00	[illegible]	[illegible]	[illegible]	1 - En Ejecución	Validado Financieramente
2018	3	SCS181204000003764	[illegible]	$1,786,300.00	[illegible]	Pavimentación de Calles Y Guarniciones Y Banquetas En Ciudad Insurgentes	3. Baja California Sur	3. Los Cabos	Proyectos de Inversión de Urbanización	Urbanización	Sin Identificar	SECRETARIA DE INFRAESTRUCTURA Y DESARROLLO URBANO	-	N	0	0	0	[illegible]	1	[illegible]	05/09/2018		$0.00	$1,786,300.00	$1,786,300.00	$1,786,300.00	$1,786,300.00	[illegible]	[illegible]	[illegible]	4 - Ejecutado	Validado Financieramente
2018	3	[illegible]	[illegible]	[illegible]	[illegible]	[illegible]	3. Baja California Sur	[illegible]	[illegible]	Sin Identificar	Sin Identificar	[illegible]	-	N	0	0	0	[illegible]	1	[illegible]	06/07/2017	31/05/2017	$1,961,861.66	$1,961,861.66	$0.00	$0.00	$0.00	[illegible]	[illegible]	[illegible]	1 - En Ejecución	Validado Financieramente
2018	3	SCS181204000003764	[illegible]	$1,786,300.00	[illegible]	Gobierno de la Ciudad	3. Baja California Sur	3. Los Cabos	[illegible]	Urbanización	Sin Identificar	SECRETARIA DE INFRAESTRUCTURA Y DESARROLLO URBANO	612381	N	1	1	1	[illegible]	1	[illegible]	01/06/2017	01/12/2017	$1,786,300.00	$1,786,300.00	$1,512,461.69	$1,512,461.69	$1,512,461.69	[illegible]	[illegible]	[illegible]	1 - En Ejecución	Validado Financieramente
2018	3	[illegible]	[illegible]	[illegible]	[illegible]	Fortalecimiento de Infraestructura Especial	3. Baja California Sur	3. Los Cabos	[illegible]	Agua Potable	Sin Identificar	[illegible]	90387	N	0	0	0	[illegible]	1	[illegible]	30/08/2018	30/11/2018	$45,000.00	$45,000.00	$45,000.00	$45,000.00	$45,000.00	[illegible]	[illegible]	[illegible]	4 - Ejecutado	Validado Financieramente

GOBIERNO DE BAJA CALIFORNIA SUR
SECRETARIA DE FINANZAS Y ADMINISTRACIÓN
DIRECCIÓN DE CONTABILIDAD

Informe sobre Ejercicio, Destino y Resultados de los Recursos Federales Transferidos a las Entidades Federativas y Municipios
Gestión de Proyectos
Ciclo Reportado: 2018
Periodo Reportado : Tercer Trimestre

CICLO	TRIMESTRE	FOLIO	CATEGORIA	MONTO GLOBAL APROBADO	FUENTES FINANCIAMIENTO	NOMBRE	ESTADO	MUNICIPIO	TIPO PROGRAMA PROYECTO	CLASIFICACION	SUBCLASIFICACION	INSTITUCION EJECUTORA	NUMERO PROYECTO	POBLACION BENEFICIADA	MUJERES	HOMBRES	BENEFICIARIOS	METAS	TIPO GEOREFERENCIA	GEOREFERENCIAS	FECHA INICIO	FECHA TERMINO	RECAUDADO	COMPROMETIDO	DEVENGADO	EJERCIDO	PAGADO	CONTRATOS	AVANCES FISICOS	CARPETA FOTOS	ESTATUS	FLUJO
[illegible]	[illegible]	[illegible]	[illegible]	[illegible]	[illegible]	[illegible]	[illegible]	[illegible]	[illegible]	[illegible]	[illegible]	[illegible]	[illegible]	N	0	0	4	[illegible]	1	[illegible]	[illegible]	[illegible]	[illegible]	[illegible]	[illegible]	[illegible]	[illegible]	[illegible]	[illegible]	[illegible]	[illegible]	[illegible]
[illegible]	[illegible]	[illegible]	[illegible]	[illegible]	[illegible]	[illegible]	[illegible]	[illegible]	[illegible]	[illegible]	[illegible]	[illegible]	[illegible]	N	0	0	[illegible]	[illegible]	1	[illegible]	[illegible]	[illegible]	[illegible]	[illegible]	[illegible]	[illegible]	[illegible]	[illegible]	[illegible]	[illegible]	[illegible]	[illegible]
[illegible]	[illegible]	[illegible]	[illegible]	[illegible]	[illegible]	[illegible]	[illegible]	[illegible]	[illegible]	[illegible]	[illegible]	[illegible]	[illegible]	N	0	0	10	[illegible]	1	[illegible]	[illegible]	[illegible]	[illegible]	[illegible]	[illegible]	0.00	0.00	[illegible]	[illegible]	[illegible]	[illegible]	[illegible]
[illegible]	[illegible]	[illegible]	[illegible]	[illegible]	[illegible]	[illegible]	[illegible]	[illegible]	[illegible]	[illegible]	[illegible]	[illegible]	[illegible]	N	0	0	[illegible]	[illegible]	1	[illegible]	[illegible]	[illegible]	[illegible]	[illegible]	[illegible]	[illegible]	[illegible]	[illegible]	[illegible]	[illegible]	[illegible]	[illegible]
[illegible]	[illegible]	[illegible]	[illegible]	[illegible]	[illegible]	[illegible]	[illegible]	[illegible]	[illegible]	[illegible]	[illegible]	[illegible]	[illegible]	N	0	0	[illegible]	[illegible]	1	[illegible]	[illegible]	[illegible]	[illegible]	[illegible]	[illegible]	[illegible]	[illegible]	[illegible]	[illegible]	[illegible]	[illegible]	[illegible]

Informe sobre Ejercicio, Destino y Resultados de los Recursos Federales Transferidos a Las Entidades Federativas y Municipios

Gestión de Proyectos

Ciclo Reportado: 2018

Periodo Reportado : Tercer Trimestre

CICLO	TRIMESTRE	FOLIO	CATEGORIA	MONTO GLOBAL APROBADO	FUENTES FINANCIAMIENTO	NOMBRE	ESTADO	MUNICIPIO	TIPO PROGRAMA PROYECTO	CLASIFICACION	SUBCLASIFICACION	INSTITUCION EJECUTORA	NUMERO PROYECTO	POBLACION BENEFICIADA	MUJERES	HOMBRES	BENEFICIARIOS	METAS	TIPO GEOREFERENCIA	GEOREFERENCIAS	FECHA INICIO	FECHA TERMINO	EJERCIDO	COMPROMETIDO	DEVENGADO	EJERCIDO	PAGADO	CONTRATOS	AVANCES FISICOS	CARPETA	FOTOS	ESTATUS	FLUJO
2018	3	[illegible]	[illegible]	$ 100,000.00	[illegible]	[illegible]	Baja California Sur	[illegible]	Proyectos de construcción de infraestructura a Gubernamental	Infraestructura	Sin Identificar	[illegible]	1	N	0	0	0	[illegible]	1	[illegible]	05/06/2018	17/09/2018	$ 100,000.00	$ 100,000.00	$ 100,000.00	$ 100,000.00	$ 100,000.00	Se contrataron nuevos en el trimestre	[illegible]			En Ejecución	Validado / Registrado en avances
2018	3	[illegible]	[illegible]	$ 4,000,000.00	[illegible]	[illegible]	Baja California Sur	[illegible]	Proyectos de construcción de infraestructura a Gubernamental	Construcción	Sin Identificar	[illegible]	1	N	0	0	Una	[illegible]	1	[illegible]	12/09/2018	28/09/2018	$ 383,000.00	$ 383,000.00	$ 383,000.00	$ 383,000.00	$ 383,000.00	Se contrataron nuevos en el trimestre	[illegible]			En Ejecución	Validado / Registrado en avances
2018	3	[illegible]	[illegible]	$ 1,700,000.00	[illegible]	[illegible]	Baja California Sur	[illegible]	Proyectos de infraestructura de Gubernamental	Equipamiento	Sin Identificar	[illegible]	1	N	0	0	Una	[illegible]	1	[illegible]	15/08/2018	15/09/2018	$ 1,699,999.00	$ 1,699,999.00	$ 1,699,999.00	$ 1,699,999.00	$ 1,699,999.00	Se contrataron nuevos en el trimestre	[illegible]			En Ejecución	Validado / Registrado en avances
2018	3	[illegible]	[illegible]	$ 1,891,766.79	[illegible]	[illegible]	Baja California Sur	Comondú	Proyectos de inversión de infraestructura social	Transportes y Vialidades	Sin Identificar	H. AYUNTAMIENTO DE COMONDÚ, Sin Definir	2018/01-[illegible]	N	0	0	80000	[illegible]	1	[illegible]	12/09/2018	10/11/2018	$ 1,891,766.79	$ 1,891,766.79	$ 1,891,766.79	$ 1,891,766.79	$ 1,891,766.79	[illegible]	[illegible]	[illegible]	[illegible]	En Ejecución	Validado / Registrado en avances
2018	3	[illegible]	[illegible]	$ 1,500,000.00	[illegible]	[illegible]	Baja California Sur	Los Cabos	Proyectos de infraestructura social	Urbanización	Sin Identificar	[illegible]	-	N	0	0	0	[illegible]	1	[illegible]	02/11/2018		$ 1,291,000.00	$ 1,291,000.00	$ 1,291,000.00	$ 1,291,000.00	$ 1,291,000.00	[illegible]	[illegible]	[illegible]	[illegible]	En Ejecución	Validado / Registrado en avances
2018	3	[illegible]	[illegible]	$ 1,500,000.00	[illegible]	[illegible]	Baja California Sur	Los Cabos	Proyectos de infraestructura social	Urbanización	Sin Identificar	[illegible]	-	N	0	0	0	[illegible]	1	[illegible]	16/10/2017		$ 1,500,000.00	$ 1,500,000.00	$ 1,500,000.00	$ 1,500,000.00	$ 1,500,000.00	[illegible]	[illegible]	[illegible]	[illegible]	En Ejecución	Validado / Registrado en avances
2018	3	[illegible]	[illegible]	$ 4,000,000.00	[illegible]	[illegible]	Baja California Sur	Gobierno del Estado	Obras Prioritarias	Sin Identificar	[illegible]	[illegible]	1	N	0	0	[illegible]	[illegible]	1	[illegible]	27/06/2018		$ 4,000,000.00	$ 4,000,000.00	$ 4,000,000.00	$ 4,000,000.00	$ 4,000,000.00	Se contrataron nuevos en el trimestre	[illegible]			En Ejecución	Validado / Registrado en avances

GOBIERNO DE BAJA CALIFORNIA SUR
SECRETARIA DE FINANZAS Y ADMINISTRACIÓN
DIRECCIÓN DE CONTABILIDAD

Informe sobre Ejercicio, Destino y Resultados de los Recursos Federales Transferidos a los Gobiernos Federativos y Municipios
Gestión de Proyectos
Ciclo Reportado: 2018
Periodo Reportado : Tercer Trimestre

CICLO	TRIMESTRE	FOLIO	CATEGORIA	MONTO GLOBAL APROBADO	FUENTES FINANCIAMIENTO	NOMBRE	ESTADO	MUNICIPIO	TIPO PROGRAMA PROYECTO	CLASIFICACION	SUBCLASIFICACION	INSTITUCION EJECUTORA	NUMERO PROYECTO	POBLACION BENEFICIADA	MUJERES	HOMBRES	BENEFICIARIOS	METAS	TIPO SEGUIMIENTO	OBSERVACIONES	FECHA INICIO	FECHA TERMINO	RECAUDADO	COMPROMETIDO	DEVENGADO	EJERCIDO	PAGADO	CONTRATOS	AVANCES FISICOS	CARPETA FOTOS	ESTATUS	FLUJO
2018	3	[illegible]	[illegible]	[illegible]	[illegible]	[illegible]	3 Baja California Sur	3 La Paz	Proyectos de inversión de infraestructura social	Agua y saneamiento	Sin identificar	[illegible]	[illegible]	N	0	0	681	[illegible]	1	[illegible]	03/05/2017	31/12/2017	$ 3,[illegible]	$ [illegible]	$ [illegible]	$ [illegible]	$ [illegible]	[illegible]	1 - Ejecución	[illegible]	1 - Ejecución	[illegible]
2018	3	[illegible]	[illegible]	$ 1,[illegible]	[illegible]	[illegible]	3 Baja California Sur	3 La Paz	Proyectos de inversión de infraestructura social	Agua y saneamiento	Sin identificar	H. AYUNTAMIENTO DE LA PAZ A TRAVES DEL ORGANISMO OPERADOR DEL SISTEMA DE AGUA POTABLE ALCANTARILLADO Y SANEAMIENTO DE LA PAZ	13211	N	0	0	151	[illegible]	1	[illegible]	03/05/2017	31/12/2017	$ [illegible]	$ [illegible]	$ [illegible]	$ [illegible]	$ [illegible]	[illegible]	[illegible]	[illegible]	En Ejecución	[illegible]
2018	3	[illegible]	[illegible]	$ [illegible]	[illegible]	[illegible]	3 Baja California Sur	3 La Paz	[illegible]	Agua y saneamiento	Sin identificar	H. AYUNTAMIENTO DE LA PAZ A TRAVES DEL ORGANISMO OPERADOR DE AGUA POTABLE ALCANTARILLADO Y SANEAMIENTO DE LA PAZ BAJA CALIFORNIA SUR	13462	N	0	0	609	[illegible]	1	[illegible]	03/05/2017	31/12/2017	$ [illegible]	$ [illegible]	$ [illegible]	$ [illegible]	$ [illegible]	[illegible]	[illegible]	[illegible]	1 - Ejecución	[illegible]
2018	3	[illegible]	[illegible]	$ [illegible]	[illegible]	[illegible]	3 Baja California Sur	3 La Paz	[illegible]	Agua y saneamiento	Sin identificar	DIRECCION GENERAL DE SERVICIOS [illegible]	[illegible]	N	0	0	116	[illegible]	3	[illegible]	31/05/2018	[illegible]	$ [illegible]	$ [illegible]	$ [illegible]	$ [illegible]	$ [illegible]	[illegible]	[illegible]	[illegible]	1 - Ejecución	[illegible]
2018	3	[illegible]	[illegible]	$ [illegible]	[illegible]	[illegible]	3 Baja California Sur	3 La Paz	[illegible]	Otros	Sin identificar	[illegible]	[illegible]	N	2	4	11,[illegible]	[illegible]	1	[illegible]	04/05/2018	31/12/2018	$ [illegible]	$ [illegible]	$ [illegible]	$ [illegible]	$ [illegible]	Sin contratos nuevos en el trimestre	[illegible]	[illegible]	1 - Ejecución	[illegible]
2018	3	[illegible]	[illegible]	$ [illegible]	[illegible]	[illegible]	3 Baja California Sur	3 La Paz	[illegible]	Sin identificar	Sin identificar	[illegible]	[illegible]	N	1	2	[illegible]	[illegible]	3	[illegible]	01/10/2018	31/12/2018	$ [illegible]	$ [illegible]	$ [illegible]	$ [illegible]	$ [illegible]	[illegible]	[illegible]	[illegible]	1 - Ejecución	[illegible]

GOBIERNO DE BAJA CALIFORNIA SUR
SECRETARIA DE FINANZAS Y ADMINISTRACIÓN
DIRECCIÓN DE CONTABILIDAD

Informe sobre Ejercicio, Destino y Resultados de los Recursos Federales Transferidos a las Entidades Federativas y Municipios
Gestión de Proyectos
Ciclo Reportado: 2014
Periodo Reportado : Tercer Trimestre

CICLO	TRIMESTRE	FOLIO	CATEGORIA	MONTO GLOBAL APROBADO	FUENTES FINANCIAMIENTO	NOMBRE	ESTADO	MUNICIPIO	TIPO PROGRAMA PROYECTO	CLASIFICACION	SUBCLASIFICACION	INSTITUCION EJECUTORA	NUMERO PROYECTO	POBLACION BENEFICIADA	MUJERES	HOMBRES	BENEFICIARIOS	METAS	TIPO GEORREFERENCIA	GEOREFERENCIAS	FECHA INICIO	FECHA TERMINO	RECAUDADO	COMPROMETIDO	DEVENGADO	EJERCIDO	PAGADO	CONTRATOS	AVANCES FISICOS	CARPETA FOTOS	ESTATUS	FLUJO
[illegible]	3	[illegible]	[illegible]	[illegible]	[illegible]	[illegible]	3 Baja California Sur	[illegible]	[illegible]	[illegible]	[illegible]	[illegible]	[illegible]	[illegible]	[illegible]	[illegible]	[illegible]	[illegible]	[illegible]	[illegible]	30/07/2014	27/09/2014	[illegible]	[illegible]	[illegible]	[illegible]	[illegible]	[illegible]	[illegible]	[illegible]	[illegible]	[illegible]
[illegible]	3	[illegible]	[illegible]	[illegible]	[illegible]	[illegible]	3 Baja California Sur	[illegible]	[illegible]	[illegible]	[illegible]	[illegible]	[illegible]	[illegible]	[illegible]	[illegible]	[illegible]	[illegible]	[illegible]	[illegible]	[illegible]	[illegible]	[illegible]	[illegible]	[illegible]	[illegible]	[illegible]	[illegible]	[illegible]	[illegible]	[illegible]	[illegible]
[illegible]	3	[illegible]	[illegible]	[illegible]	[illegible]	[illegible]	3 Baja California Sur	[illegible]	[illegible]	[illegible]	[illegible]	[illegible]	[illegible]	[illegible]	[illegible]	[illegible]	[illegible]	[illegible]	[illegible]	[illegible]	06/08/2014	04/09/2014	[illegible]	[illegible]	[illegible]	[illegible]	[illegible]	[illegible]	[illegible]	[illegible]	[illegible]	[illegible]
[illegible]	3	[illegible]	[illegible]	[illegible]	[illegible]	[illegible]	3 Baja California Sur	[illegible]	[illegible]	[illegible]	[illegible]	[illegible]	[illegible]	[illegible]	[illegible]	[illegible]	[illegible]	[illegible]	[illegible]	[illegible]	06/08/2014	30/11/2014	[illegible]	[illegible]	[illegible]	[illegible]	[illegible]	[illegible]	[illegible]	[illegible]	[illegible]	[illegible]
[illegible]	3	[illegible]	[illegible]	[illegible]	[illegible]	[illegible]	3 Baja California Sur	[illegible]	[illegible]	[illegible]	[illegible]	[illegible]	[illegible]	[illegible]	[illegible]	[illegible]	[illegible]	[illegible]	[illegible]	[illegible]	18/08/2014	30/11/2014	[illegible]	[illegible]	[illegible]	[illegible]	[illegible]	[illegible]	[illegible]	[illegible]	[illegible]	[illegible]
[illegible]	3	[illegible]	[illegible]	[illegible]	[illegible]	[illegible]	3 Baja California Sur	[illegible]	[illegible]	[illegible]	[illegible]	[illegible]	[illegible]	[illegible]	[illegible]	[illegible]	[illegible]	[illegible]	[illegible]	[illegible]	06/08/2014	30/11/2014	[illegible]	[illegible]	[illegible]	[illegible]	[illegible]	[illegible]	[illegible]	[illegible]	[illegible]	[illegible]
[illegible]	3	[illegible]	[illegible]	[illegible]	[illegible]	[illegible]	3 Baja California Sur	[illegible]	[illegible]	[illegible]	[illegible]	[illegible]	[illegible]	[illegible]	[illegible]	[illegible]	[illegible]	[illegible]	[illegible]	[illegible]	30/07/2014	12/09/2014	[illegible]	[illegible]	[illegible]	[illegible]	[illegible]	[illegible]	[illegible]	[illegible]	[illegible]	[illegible]
[illegible]	3	[illegible]	[illegible]	[illegible]	[illegible]	[illegible]	3 Baja California Sur	[illegible]	[illegible]	[illegible]	[illegible]	[illegible]	[illegible]	[illegible]	[illegible]	[illegible]	[illegible]	[illegible]	[illegible]	[illegible]	02/01/2014	26/12/2014	[illegible]	[illegible]	[illegible]	[illegible]	[illegible]	[illegible]	[illegible]	[illegible]	[illegible]	[illegible]

GOBIERNO DE BAJA CALIFORNIA SUR
SECRETARIA DE FINANZAS Y ADMINISTRACIÓN
DIRECCIÓN DE CONTABILIDAD

Informe sobre Ejercicio, Destino y Resultados de los Recursos Federales Transferidos a las Entidades Federativas y Municipios
Sección de Proyectos
Ciclo Reportado: 2018
Periodo Reportado: Tercer Trimestre

CICLO	TRIMESTRE	FOLIO	CATEGORIA	MONTO GLOBAL APROBADO	FUENTES FINANCIAMIENTO	NOMBRE	ESTADO	MUNICIPIO	TIPO PROGRAMA PROYECTO	CLASIFICACION	SUBCLASIFICACION	INSTITUCION EJECUTORA	NUMERO PROYECTO	POBLACION BENEFICIADA	MUJERES	HOMBRES	BENEFICIARIOS	METAS	TIPO GEORREFERENCIA	GEORREFERENCIAS	FECHA INICIO	FECHA TERMINO	RECAUDADO	COMPROMETIDO	DEVENGADO	EJERCIDO	PAGADO	CONTRATOS	AVANCES FISICOS	CARPETA	FOTOS	ESTATUS	FLUJO
2018	3	[illegible]	Proyecto de Inversión	$ 80,000.00	(FI) Ingresos Propios, (FI) Recursos Fiscales, (FI) Recursos Fiscales 2018, (FI) Recursos Fiscales 2018 "Modalidad", (FI) [illegible], (FI) [illegible], APORTACIONES, SUBSIDIOS Y CONVENIOS, monto: 4700000.0, modificado: 5700000.0	[illegible]	Baja California Sur	[illegible]	Proyectos de Infraestructura Social	Obra Pública	Proyectos	Municipio de [illegible]	MUNICIPIO DE [illegible]	95482	N	0	0	0	[illegible]	1	[geo]: [illegible] DIRECCION:CAMINO TRAMO SAN JOSE DEL CABO - PALO ESCOPETA MARGEN DERECHO KILOMETRO 20 + UNO MANCHERA (en FELIPE [illegible] [illegible] [illegible]

GOBIERNO DE BAJA CALIFORNIA SUR
SECRETARÍA DE FINANZAS Y ADMINISTRACIÓN
DIRECCIÓN DE CONTABILIDAD

Informe sobre Ejercicio, Destino y Resultados de los Recursos Federales Transferidos a las Entidades Federativas y Municipios
Destino de Proyectos
Ciclo Reportado: 2018
Periodo Reportado: Tercer Trimestre

CICLO	TRIMESTRE	FOLIO	CATEGORIA	MONTO GLOBAL APROBADO	FUENTES FINANCIAMIENTO	NOMBRE	ESTADO	MUNICIPIO	TIPO PROGRAMA PROYECTO	CLASIFICACION	SUBCLASIFICACION	INSTITUCION EJECUTORA	NUMERO PROYECTO	POBLACION BENEFICIADA	MUJERES	HOMBRES	BENEFICIARIOS	METAS	TIPO GEOREFERENCIA	GEOREFERENCIAS	FECHA INICIO	FECHA TERMINO	RECAUDADO	COMPROMETIDO	DEVENGADO	EJERCIDO	PAGADO	CONTRATOS	AVANCES FISICOS	CARPETA - FOTOS	ESTATUS	FLUJO
[illegible]	[illegible]	[illegible]	[illegible]	[illegible]	[illegible]	[illegible]	[illegible]	[illegible]	[illegible]	[illegible]	[illegible]	[illegible]	[illegible]	N	0	0	[illegible]	[illegible]	[illegible]	[illegible]	01/08/2017	[illegible]	[illegible]	0.00	[illegible]	0.00	0.00	[illegible]	[illegible]		[illegible]	[illegible]
[illegible]	[illegible]	[illegible]	[illegible]	300,000.00	[illegible]	[illegible]	[illegible]	[illegible]	[illegible]	[illegible]	[illegible]	[illegible]	[illegible]	N	[illegible]	[illegible]	[illegible]	[illegible]	[illegible]	[illegible]	[illegible]	[illegible]	300,000.00	[illegible]	[illegible]	[illegible]	[illegible]	[illegible]	[illegible]		[illegible]	[illegible]
[illegible]	[illegible]	[illegible]	[illegible]	[illegible]	[illegible]	[illegible]	[illegible]	[illegible]	[illegible]	[illegible]	[illegible]	[illegible]	[illegible]	N	0	0	[illegible]	[illegible]	[illegible]	[illegible]	[illegible]	01/11/2017	[illegible]	[illegible]	[illegible]	[illegible]	[illegible]	[illegible]	[illegible]		[illegible]	[illegible]
[illegible]	[illegible]	[illegible]	[illegible]	200,000.00	[illegible]	[illegible]	[illegible]	[illegible]	[illegible]	[illegible]	[illegible]	[illegible]	[illegible]	N	0	0	[illegible]	[illegible]	[illegible]	[illegible]	[illegible]	[illegible]	200,000.00	[illegible]	[illegible]	[illegible]	[illegible]	[illegible]	[illegible]		[illegible]	[illegible]
[illegible]	[illegible]	[illegible]	[illegible]	[illegible]	[illegible]	[illegible]	[illegible]	[illegible]	[illegible]	[illegible]	[illegible]	[illegible]	[illegible]	N	0	0	[illegible]	[illegible]	[illegible]	[illegible]	05/06/2018	01/11/2018	[illegible]	[illegible]	[illegible]	[illegible]	[illegible]	[illegible]	[illegible]		[illegible]	[illegible]
[illegible]	[illegible]	[illegible]	[illegible]	[illegible]	[illegible]	[illegible]	[illegible]	[illegible]	[illegible]	[illegible]	[illegible]	[illegible]	[illegible]	N	0	0	[illegible]	[illegible]	[illegible]	[illegible]	[illegible]	[illegible]	[illegible]	[illegible]	[illegible]	[illegible]	[illegible]	[illegible]	[illegible]		[illegible]	[illegible]

GOBIERNO DE BAJA CALIFORNIA SUR
SECRETARIA DE FINANZAS Y ADMINISTRACIÓN
DIRECCIÓN DE CONTABILIDAD

Informe sobre Ejercicio, Destino y Resultados de los Recursos Federales Transferidos a las Entidades Federativas y Municipios
Gestión de Proyectos
Ciclo Reportado: 2018
Periodo Reportado : Tercer Trimestre

CICLO	TRIMESTRE	FOLIO	CATEGORIA	MONTO GLOBAL APROBADO	FUENTES FINANCIAMIENTO	NOMBRE	ESTADO	MUNICIPIO	TIPO PROGRAMA PROYECTO	CLASIFICACION	SUBCLASIFICACION	INSTITUCION EJECUTORA	NUMERO PROYECTO	POBLACION BENEFICIADA	MUJERES	HOMBRES	BENEFICIARIOS	METAS	TIPO GEOREFERENCIA	GEOREFERENCIAS	FECHA INICIO	FECHA TERMINO	RECAUDADO	COMPROMETIDO	DEVENGADO	EJERCIDO	PAGADO	CONTRATOS	AVANCES FISICOS	CARPETA	FOTOS	ESTATUS	FLUJO
[illegible]	1	[illegible]	[illegible]	[illegible]	[illegible]	[illegible]	3 Baja California Sur	[illegible]	[illegible]	Total	Sin clasificar	[illegible]	612379	N	0	0	0	[illegible]	1	[illegible]	01/08/2018		[illegible]	10,000,000.00	[illegible]	[illegible]	[illegible]	[illegible]	[illegible]			Ejecución	Validado [illegible]
[illegible]	3	[illegible]	[illegible]	[illegible]	[illegible]	[illegible]	3 Baja California Sur	3 La Paz	[illegible]	Agua y saneamiento	Sin clasificar	CONSAGRA	18200	N	0	0	[illegible]	[illegible]	1	[illegible]	[illegible]	[illegible]	[illegible]	0.00	0.00	0.00	0.00	[illegible]	[illegible]	[illegible]	[illegible]	[illegible]	[illegible]
[illegible]	3	[illegible]	[illegible]	[illegible]	[illegible]	[illegible]	3 Baja California Sur	3 La Paz	[illegible]	Agua y saneamiento	Sin clasificar	[illegible]	[illegible]	N	0	0	[illegible]	[illegible]	1	[illegible]	02/03/2018	[illegible]	[illegible]	0.00	0.00	0.00	0.00	[illegible]	[illegible]	[illegible]	[illegible]	Ejecución	[illegible]
[illegible]	3	[illegible]	[illegible]	[illegible]	[illegible]	[illegible]	3 Baja California Sur	3 La Paz	[illegible]	[illegible]	Sin clasificar	[illegible]	[illegible]	N	0	0	[illegible]	[illegible]	1	[illegible]	23/03/2018	[illegible]	[illegible]	0.00	0.00	0.00	0.00	[illegible]	[illegible]	[illegible]	[illegible]	[illegible]	[illegible]
[illegible]	3	[illegible]	[illegible]	[illegible]	[illegible]	[illegible]	3 Baja California Sur	3 La Paz	[illegible]	[illegible]	Sin clasificar	AYUNTAMIENTO DE LA PAZ	[illegible]	N	0	0	[illegible]	[illegible]	1	[illegible]	01/12/2018	31/12/2018	[illegible]	0.00	0.00	0.00	0.00	[illegible]	[illegible]	[illegible]	[illegible]	Ejecución	[illegible]

GOBIERNO DE BAJA CALIFORNIA SUR
SECRETARÍA DE FINANZAS Y ADMINISTRACIÓN
DIRECCIÓN DE CONTABILIDAD

Informe sobre Ejercicio, Destino y Resultados de los Recursos Federales Transferidos a las Entidades Federativas y Municipios
Gestión de Proyectos
Ciclo Reportado: 2018
Periodo Reportado : Tercer Trimestre

CICLO	TRIMESTRE	FOLIO	CATEGORIA	MONTO GLOBAL APROBADO	FUENTES FINANCIAMIENTO	NOMBRE	ESTADO	MUNICIPIO	TIPO PROGRAMA PROYECTO	CLASIFICACION	SUBCLASIFICACION	INSTITUCION EJECUTORA	NUMERO PROYECTO	POBLACION BENEFICIADA	MUJERES	HOMBRES	BENEFICIARIOS	METAS	TIPO GEORREFERENCIA	GEORREFERENCIAS	FECHA INICIO	FECHA TERMINO	RECAUDADO	COMPROMETIDO	DEVENGADO	EJERCIDO	PAGADO	CONTRATOS	AVANCES FISICOS	CARPETA FOTOS	ESTATUS	FLUJO
2018	3	[illegible]	[illegible]	$5,000.00	[illegible]	[illegible]	3 Baja California Sur	3 La Paz	[illegible]	Desarrollo Económico	Sin clasificar	AYUNTAMIENTO DE LA PAZ	94644	N	0	0	44	[illegible]	1	[illegible]	15/12/2016	31/12/2016	$5,000.00	0.00	0.00	0.00	0.00	[illegible]	[illegible]	[illegible]	1 - Ejecución	Validado
2018	3	9C0127304000972264	[illegible]	$ 0.00	[illegible]	Grupos de Desarrollo y 222350	3 Baja California Sur	1 La Paz	Otros	Desarrollo Social	Sin clasificar	[illegible]	215464	N	0	0	0	[illegible]	1	[illegible]	1/1/2018	28/12/2018	$ 0.00	$ 0.00	$ 0.00	$ 0.00	$ 0.00	[illegible]	[illegible]		0 - Ejecución	[illegible]
2018	3	[illegible]	[illegible]	$6,666.65	[illegible]	Suministro E Instalación De Fotoceldas En Diversas Calles De Colonias	3 Baja California Sur	4 Mulegé	Proyectos de Desarrollo de Infraestructura Social	Urbanización	Sin clasificar	[illegible]	44218	N	0	0	20	[illegible]	1	[illegible]	02/01/2018	28/12/2018	$6,666.65	$6,666.65	$ 0.00	$ 0.00	$ 0.00	[illegible]	[illegible]	[illegible]	1 - Ejecución	[illegible]
2018	3	[illegible]	Proyectos de Inversión	$ 189,711.95	[illegible]	[illegible]	3 Baja California Sur	5 Comondú	Proyectos de Infraestructura Social	Urbanización	Sin clasificar	[illegible]	99609	N	5	7	63	[illegible]	1	[illegible]	02/01/2018	28/12/2018	$189,711.95	$189,711.95	0.00	0.00	0.00	[illegible]	[illegible]	[illegible]	1 - Ejecución	[illegible]
2018	3	[illegible]	Proyectos de Inversión	$ 420,000.00	[illegible]	Rehabilitación De [illegible]	3 Baja California Sur	5 La Paz	Otros proyectos de Desarrollo	Otros proyectos	Sin clasificar	DIRECCIÓN GENERAL DE OBRAS PUBLICAS Y DESARROLLO HUMANO	117,900.00 / 1	N	0	0	0	[illegible]	1	[illegible]	06/06/2018	01/11/2018	$ 420,000.00	$ 420,000.00	$ 420,000.00	$ 420,000.00	$ 420,000.00	Sin contratos ligados al [illegible]	[illegible]		1 - Ejecución	[illegible]
2018	3	9C0128102000972	[illegible]	$ 3,345,600.00	[illegible]	[illegible]	3 Baja California Sur	1 La Paz	Proyectos de Infraestructura Social	Vivienda	Sin clasificar	[illegible]	88883	N	0	0	72	[illegible]	1	[illegible]	15/09/2018	31/12/2018	$ 0.00	$ 0.00	$ 0.00	$ 0.00	$ 0.00	[illegible]	[illegible]		1 - Ejecución	[illegible]

GOBIERNO DE BAJA CALIFORNIA SUR
SECRETARIA DE FINANZAS Y ADMINISTRACIÓN
DIRECCIÓN DE CONTABILIDAD

Informe sobre Ejercicio, Destino y Resultados de los Recursos Federales Transferidos a las Entidades Federativas y Municipios
Gestión de Proyectos
Ciclo Reportado: 2016
Periodo Reportado : Tercer Trimestre

CICLO	TRIMESTRE	FOLIO	CATEGORIA	MONTO GLOBAL APROBADO	FUENTES FINANCIAMIENTO	NOMBRE	ESTADO	MUNICIPIO	TIPO PROGRAMA PROYECTO	CLASIFICACION	SUBCLASIFICACION	INSTITUCION EJECUTORA	NUMERO PROYECTO	POBLACION BENEFICIADA	MUJERES	HOMBRES	BENEFICIARIOS	METAS	TIPO GEORREFERENCIA	GEORREFERENCIAS	FECHA INICIO	FECHA TERMINO	RECAUDADO	COMPROMETIDO	DEVENGADO	EJERCIDO	PAGADO	CONTRATOS	AVANCES FISICOS	CARPETA	FOTOS	ESTATUS	FLUJO
2016	3	[illegible]	[illegible]	[illegible]	[illegible]	Ampliación y [illegible] Comunitarios	3 Baja California Sur	3 La Paz	Otros proyectos de inversión	Seguridad	Sin clasificar	[illegible] OBRAS PUBLICAS Y [illegible]	[illegible]	N	0	0	[illegible]	[illegible]	1	[illegible]	06/06/2016	01/11/2016	[illegible]	[illegible]	[illegible]	[illegible]	[illegible]	[illegible]	[illegible]			[illegible]
2016	3	[illegible]	[illegible]	[illegible]	[illegible]	Construcción Infraestructura [illegible]	3 Baja California Sur	1 [illegible]	Otros proyectos de inversión	Otros Proyectos	Sin clasificar	[illegible] OBRAS PUBLICAS Y [illegible]	[illegible]	N	0	0	[illegible]	[illegible]	3	[illegible]	11/07/2016	01/[illegible]	[illegible]	[illegible]	[illegible]	[illegible]	[illegible]	[illegible]	[illegible]			[illegible]
2016	3	[illegible]	[illegible]	[illegible]	[illegible]	[illegible]	3 Baja California Sur	3 La Paz	Otros proyectos de inversión	De agua	Sin clasificar	[illegible] DIRECCION GENERAL DE [illegible]	[illegible]	N	0	0	[illegible]	[illegible]	1	[illegible]	13/06/2016	01/07/2016	[illegible]	[illegible]	[illegible]	[illegible]	[illegible]	Sin contratos asignados en el trimestre	[illegible]			[illegible]
2016	3	[illegible]	[illegible]	[illegible]	[illegible]	[illegible]	3 Baja California Sur	Comondú	[illegible]	Urbanización	Sin clasificar	[illegible] PLANEACION [illegible]	-	N	0	0	[illegible]	[illegible]	1	[illegible]	20/06/2017		[illegible]	[illegible]	[illegible]	[illegible]	[illegible]	[illegible]	[illegible]	[illegible]	[illegible]	[illegible]
2016	3	[illegible]	[illegible]	[illegible]	[illegible]	[illegible]	3 Baja California Sur	2 Mulegé	[illegible]	Infraestructura Social	Trabajo de la y vivienda	[illegible] AYUNTAMIENTO DE [illegible]	38098	N	0	0	400	[illegible]	1	[illegible]	02/04/2016	29/06/2018	[illegible]	[illegible]	[illegible]	[illegible]	[illegible]	[illegible]	[illegible]	[illegible]	[illegible]	[illegible]
2016	3	[illegible]	[illegible]	[illegible]	[illegible]	[illegible]	3 Baja California Sur	Gobierno Estatal	[illegible]	Urbanización	Infraestructura Social	[illegible]	-	N	0	0	[illegible]	[illegible]	1	[illegible]	10/08/2017		[illegible]	[illegible]	[illegible]	[illegible]	[illegible]	[illegible]	[illegible]	[illegible]	[illegible]	[illegible]

GOBIERNO DE BAJA CALIFORNIA SUR
SECRETARIA DE FINANZAS Y ADMINISTRACIÓN
DIRECCIÓN DE CONTABILIDAD

Informe sobre Ejercicio, Destino y Resultados de los Recursos Federales Transferidos a las Entidades Federativas y Municipios
Gestión de Proyectos
Ciclo Reportado: 2016
Período Reportado : Tercer Trimestre

CICLO	TRIMESTRE	FOLIO	CATEGORIA	MONTO GLOBAL APROBADO	FUENTES FINANCIAMIENTO	NOMBRE	ESTADO	MUNICIPIO	TIPO PROGRAMA PROYECTO	CLASIFICACION	SUBCLASIFICACION	INSTITUCION EJECUTORA	NUMERO PROYECTO	POBLACION BENEFICIADA	MUJERES	HOMBRES	BENEFICIARIOS	METAS	TIPO GEOREFERENCIA	GEOREFERENCIAS	FECHA INICIO	FECHA TERMINO	RECAUDADO	COMPROMETIDO	DEVENGADO	EJERCIDO	PAGADO	CONTRATOS	AVANCES FISICOS	CARPETA FOTOS	ESTATUS	FLUJO
[illegible]	[illegible]	[illegible]	Proyectos de Inversión	[illegible]	[illegible]	Pavimentación Con Concreto [illegible] Pública, Banquetas, Guarniciones y Semaforización Del Carrillo Desaceleración y Entrada [illegible]	[illegible] Baja California [illegible]	[illegible]	Proyecto de Inversión de Infraestructura Social	Urbanización	Sin identificar	SECRETARIA DE PLANEACION URBANA, INFRAESTRUCTURA Y TRANSPORTE	[illegible]	N	0	0	[illegible]	[illegible]	[illegible]	[illegible]	30/06/2017		[illegible]	[illegible]	[illegible]	[illegible]	[illegible]	[illegible]	[illegible]	[illegible]	[illegible]	[illegible]
[illegible]	[illegible]	[illegible]	[illegible]	[illegible]	[illegible]	[illegible]	[illegible] Baja California Sur	[illegible]	Proyecto de Inversión de Infraestructura Social	Transportes y Vialidades	Sin identificar	[illegible]	[illegible]	N	0	[illegible]	[illegible]	[illegible]	[illegible]	[illegible]	02/04/2018	28/06/2018	[illegible]	[illegible]	[illegible]	[illegible]	[illegible]	[illegible]	[illegible]	[illegible]	[illegible]	[illegible]
[illegible]	[illegible]	[illegible]	Proyectos de Inversión	[illegible]	[illegible]	[illegible]	[illegible] Baja California Sur	[illegible]	Proyecto de Inversión de Infraestructura Social	Cultura y turismo	Sin identificar	[illegible] SUSTENTABILIDAD	[illegible]	N	0	0	[illegible]	[illegible]	[illegible]	[illegible]	26/02/2018	01/12/2018	[illegible]	[illegible]	[illegible]	[illegible]	[illegible]	[illegible]	[illegible]	[illegible]	[illegible]	[illegible]
[illegible]	[illegible]	[illegible]	Proyectos de Inversión	[illegible]	[illegible]	[illegible]	[illegible] Baja California Sur	[illegible]	Otros proyectos de inversión	Urbanización	Sin identificar	[illegible] INFRAESTRUCTURA [illegible]	[illegible]	N	0	0	0	[illegible]	[illegible]	[illegible]	[illegible]		[illegible]	[illegible]	[illegible]	[illegible]	[illegible]	[illegible]	[illegible]	[illegible]	[illegible]	[illegible]
[illegible]	[illegible]	[illegible]	Proyectos de Inversión	[illegible]	[illegible]	[illegible]	[illegible] Baja California Sur	[illegible]	Proyecto de Inversión de Infraestructura Social	Vivienda	[illegible]	[illegible] LOS CABOS	[illegible]	N	0	0	[illegible]	[illegible]	[illegible]	[illegible]	30/06/2018	31/12/2018	[illegible]	[illegible]	[illegible]	[illegible]	[illegible]	[illegible]	[illegible]	[illegible]	[illegible]	[illegible]

Informe sobre Ejercicio, Destino y Resultados de los Recursos Federales Transferidos a las Entidades Federativas y Municipios
Gestión de Proyectos
Ciclo Reportado: 2018
Periodo Reportado : Tercer Trimestre

CICLO	TRIMESTRE	FOLIO	CATEGORIA	MONTO GLOBAL APROBADO	FUENTES FINANCIAMIENTO	NOMBRE	ESTADO	MUNICIPIO	TIPO PROGRAMA/ PROYECTO	CLASIFICACION	SUBCLASIFICACION	INSTITUCION EJECUTORA	NUMERO PROYECTO	POBLACION BENEFICIADA	MUJERES	HOMBRES	BENEFICIARIOS	METAS	TIPO OBSERVACIONES	OBSERVACIONES	FECHA INICIO	FECHA TERMINO	RECAUDADO	COMPROMETIDO	DEVENGADO	EJERCIDO	PAGADO	CONTRATOS	AVANCES FISICOS	CARPETA FOTOS	ESTATUS	FLUJO
[illegible]	3	[illegible]	[illegible]	[illegible]	[illegible]	[illegible]	[illegible]	[illegible]	[illegible]	[illegible]	[illegible]	[illegible]	[illegible]	[illegible]	[illegible]	[illegible]	[illegible]	[illegible]	[illegible]	[illegible]	[illegible]	[illegible]	[illegible]	[illegible]	[illegible]	[illegible]	[illegible]	[illegible]	[illegible]	[illegible]	[illegible]	[illegible]
[illegible]	3	[illegible]	[illegible]	[illegible]	[illegible]	[illegible]	[illegible]	[illegible]	[illegible]	[illegible]	[illegible]	[illegible]	[illegible]	[illegible]	[illegible]	[illegible]	[illegible]	[illegible]	[illegible]	[illegible]	[illegible]	[illegible]	[illegible]	[illegible]	[illegible]	[illegible]	[illegible]	[illegible]	[illegible]	[illegible]	[illegible]	[illegible]
[illegible]	3	[illegible]	[illegible]	[illegible]	[illegible]	[illegible]	[illegible]	[illegible]	[illegible]	[illegible]	[illegible]	[illegible]	[illegible]	[illegible]	[illegible]	[illegible]	[illegible]	[illegible]	[illegible]	[illegible]	[illegible]	[illegible]	[illegible]	[illegible]	[illegible]	[illegible]	[illegible]	[illegible]	[illegible]	[illegible]	[illegible]	[illegible]
2018	3	[illegible]	[illegible]	[illegible]	[illegible]	[illegible]	[illegible]	[illegible]	[illegible]	[illegible]	[illegible]	[illegible]	[illegible]	[illegible]	[illegible]	[illegible]	[illegible]	[illegible]	[illegible]	[illegible]	22/02/2018	22/02/2018	[illegible]	[illegible]	[illegible]	[illegible]	[illegible]	[illegible]	[illegible]	[illegible]	[illegible]	[illegible]
[illegible]	3	[illegible]	[illegible]	[illegible]	[illegible]	[illegible]	[illegible]	[illegible]	[illegible]	[illegible]	[illegible]	[illegible]	[illegible]	[illegible]	[illegible]	[illegible]	[illegible]	[illegible]	[illegible]	[illegible]	[illegible]	[illegible]	[illegible]	[illegible]	[illegible]	[illegible]	[illegible]	[illegible]	[illegible]	[illegible]	[illegible]	[illegible]
[illegible]	3	[illegible]	[illegible]	[illegible]	[illegible]	[illegible]	[illegible]	[illegible]	[illegible]	[illegible]	[illegible]	[illegible]	[illegible]	[illegible]	[illegible]	[illegible]	[illegible]	[illegible]	[illegible]	[illegible]	[illegible]	[illegible]	[illegible]	[illegible]	[illegible]	[illegible]	[illegible]	[illegible]	[illegible]	[illegible]	[illegible]	[illegible]

GOBIERNO DE BAJA CALIFORNIA SUR
SECRETARIA DE FINANZAS Y ADMINISTRACIÓN
DIRECCIÓN DE CONTABILIDAD

Informe sobre Ejercicio, Destino y Resultados de los Recursos Federales Transferidos a las Entidades Federativas y Municipios
Gestión de Proyectos
Ciclo Reportado: 2018
Periodo Reportado: Tercer Trimestre

CICLO	TRIMESTRE	FOLIO	CATEGORIA	MONTO GLOBAL APROBADO	FUENTES FINANCIAMIENTO	NOMBRE	ESTADO	MUNICIPIO	TIPO PROGRAMA PROYECTO	CLASIFICACION	SUBCLASIFICACION	INSTITUCION EJECUTORA	NUMERO PROYECTO	POBLACION BENEFICIADA	MUJERES	HOMBRES	BENEFICIARIOS	METAS	TIPO GEORREFERENCIA	GEOREFERENCIAS	FECHA INICIO	FECHA TERMINO	RECAUDADO	COMPROMETIDO	DEVENGADO	EJERCIDO	PAGADO	CONTRATOS	AVANCES FISICOS	CARPETA	FOTOS	ESTATUS	FLUJO
[illegible]	3	[illegible]	[illegible]	[illegible]	[illegible]	[illegible]	[illegible]	[illegible]	[illegible]	[illegible]	[illegible]	[illegible]	[illegible]	[illegible]	[illegible]	[illegible]	[illegible]	[illegible]	[illegible]	[illegible]	[illegible]	[illegible]	[illegible]	[illegible]	[illegible]	[illegible]	[illegible]	[illegible]	[illegible]	[illegible]	[illegible]	[illegible]
[illegible]	3	[illegible]	[illegible]	[illegible]	[illegible]	[illegible]	[illegible]	[illegible]	[illegible]	[illegible]	[illegible]	[illegible]	[illegible]	[illegible]	[illegible]	[illegible]	[illegible]	[illegible]	[illegible]	[illegible]	[illegible]	[illegible]	[illegible]	[illegible]	[illegible]	[illegible]	[illegible]	[illegible]	[illegible]	[illegible]	[illegible]	[illegible]
[illegible]	3	[illegible]	[illegible]	[illegible]	[illegible]	[illegible]	[illegible]	[illegible]	[illegible]	[illegible]	[illegible]	[illegible]	[illegible]	[illegible]	[illegible]	[illegible]	[illegible]	[illegible]	[illegible]	[illegible]	[illegible]	[illegible]	[illegible]	[illegible]	[illegible]	[illegible]	[illegible]	[illegible]	[illegible]	[illegible]	[illegible]	[illegible]
[illegible]	3	[illegible]	[illegible]	[illegible]	[illegible]	[illegible]	[illegible]	[illegible]	[illegible]	[illegible]	[illegible]	[illegible]	[illegible]	[illegible]	[illegible]	[illegible]	[illegible]	[illegible]	[illegible]	[illegible]	[illegible]	[illegible]	[illegible]	[illegible]	[illegible]	[illegible]	[illegible]	[illegible]	[illegible]	[illegible]	[illegible]	[illegible]
[illegible]	3	[illegible]	[illegible]	[illegible]	[illegible]	[illegible]	[illegible]	[illegible]	[illegible]	[illegible]	[illegible]	[illegible]	[illegible]	[illegible]	[illegible]	[illegible]	[illegible]	[illegible]	[illegible]	[illegible]	[illegible]	[illegible]	[illegible]	[illegible]	[illegible]	[illegible]	[illegible]	[illegible]	[illegible]	[illegible]	[illegible]	[illegible]

GOBIERNO DE BAJA CALIFORNIA SUR
SECRETARIA DE FINANZAS Y ADMINISTRACIÓN
DIRECCIÓN DE CONTABILIDAD

Informe sobre Ejercicio, Destino y Resultados de los Recursos Federales Transferidos a los Estados Federativos y Municipios
Gestión de Proyectos
Ciclo Reportado: 2018
Periodo Reportado : Tercer Trimestre

CICLO	TRIMESTRE	FOLIO	CATEGORIA	MONTO GLOBAL APROBADO	FUENTES FINANCIAMIENTO	NOMBRE	ESTADO	MUNICIPIO	TIPO PROGRAMA PROYECTO	CLASIFICACION	SUBCLASIFICACIÓN	INSTITUCION EJECUTORA	NUMERO PROYECTO	POBLACION BENEFICIADA	MUJERES	HOMBRES	RENGLONES	METAS	TIPO GEOREFERENCIA	GEOREFERENCIAS	FECHA INICIO	FECHA TERMINO	RECAUDADO	COMPROMETIDO	DEVENGADO	EJERCIDO	PAGADO	CONTRATOS	AVANCES FISICOS	CARPETA FOTOS	ESTATUS	FLUJO
[illegible]	[illegible]	[illegible]	[illegible]	[illegible]	[illegible]	[illegible]	[illegible]	[illegible]	[illegible]	[illegible]	[illegible]	[illegible]	[illegible]	[illegible]	[illegible]	[illegible]	[illegible]	[illegible]	[illegible]	[illegible]	01/04/2018	30/06/2018	[illegible]	[illegible]	[illegible]	[illegible]	[illegible]	[illegible]	[illegible]	[illegible]	[illegible]	[illegible]
[illegible]	[illegible]	[illegible]	[illegible]	[illegible]	[illegible]	[illegible]	[illegible]	[illegible]	[illegible]	[illegible]	[illegible]	[illegible]	[illegible]	[illegible]	[illegible]	[illegible]	[illegible]	[illegible]	[illegible]	[illegible]	21/02/2018	15/03/2018	[illegible]	[illegible]	[illegible]	[illegible]	[illegible]	[illegible]	[illegible]	[illegible]	[illegible]	[illegible]
[illegible]	[illegible]	[illegible]	[illegible]	[illegible]	[illegible]	[illegible]	[illegible]	[illegible]	[illegible]	[illegible]	[illegible]	[illegible]	[illegible]	[illegible]	[illegible]	[illegible]	[illegible]	[illegible]	[illegible]	[illegible]	17/11/2016	[illegible]	[illegible]	[illegible]	[illegible]	[illegible]	[illegible]	[illegible]	[illegible]	[illegible]	[illegible]	[illegible]
[illegible]	[illegible]	[illegible]	[illegible]	[illegible]	[illegible]	[illegible]	[illegible]	[illegible]	[illegible]	[illegible]	[illegible]	[illegible]	[illegible]	[illegible]	[illegible]	[illegible]	[illegible]	[illegible]	[illegible]	[illegible]	15/07/2017	[illegible]	[illegible]	[illegible]	[illegible]	[illegible]	[illegible]	[illegible]	[illegible]	[illegible]	[illegible]	[illegible]
[illegible]	[illegible]	[illegible]	[illegible]	[illegible]	[illegible]	[illegible]	[illegible]	[illegible]	[illegible]	[illegible]	[illegible]	[illegible]	[illegible]	[illegible]	[illegible]	[illegible]	[illegible]	[illegible]	[illegible]	[illegible]	01/03/2018	30/04/2018	[illegible]	[illegible]	[illegible]	[illegible]	[illegible]	[illegible]	[illegible]	[illegible]	[illegible]	[illegible]

GOBIERNO DE BAJA CALIFORNIA SUR
SECRETARIA DE FINANZAS Y ADMINISTRACIÓN
DIRECCIÓN DE CONTABILIDAD

Informe sobre Ejercicio, Destino y Resultados de los Recursos Federales Transferidos a las Entidades Federativas y Municipios
Gestión de Proyectos
Ciclo Reportado: 2018
Periodo Reportado : Tercer Trimestre

CICLO	TRIMESTRE	FOLIO	CATEGORIA	MONTO GLOBAL APROBADO	FUENTES FINANCIAMIENTO	NOMBRE	ESTADO	MUNICIPIO	TIPO PROGRAMA/ PROYECTO	CLASIFICACION	SUBCLASIFICACION	INSTITUCION EJECUTORA	NUMERO PROYECTO	POBLACION BENEFICIADA	MUJERES	HOMBRES	BENEFICIARIOS	METAS	TIPO GEORREFERENCIA	GEOREFERENCIAS	FECHA INICIO	FECHA TERMINO	RECAUDADO	COMPROMETIDO	DEVENGADO	EJERCIDO	PAGADO	CONTRATOS	AVANCES FISICOS	CARPETA FOTOS	ESTATUS	FLUJO
[illegible]	3	[illegible]	Proyectos de Inversión	1,685,000.00	[illegible]	[illegible]	Baja California Sur	[illegible]	[illegible]	Urbanización	[illegible]	[illegible]	-	N	0	0	0	[illegible]	1	[illegible]	[illegible]	[illegible]	[illegible]	[illegible]	[illegible]	[illegible]	[illegible]	[illegible]	[illegible]	[illegible]	1 - Ejecución	[illegible]
[illegible]	3	[illegible]	Proyectos de Inversión	[illegible]	[illegible]	[illegible]	[illegible]	[illegible]	[illegible]	Urbanización	[illegible]	[illegible]	-	N	0	0	0	[illegible]	1	[illegible]	25/09/2018	[illegible]	[illegible]	[illegible]	[illegible]	[illegible]	[illegible]	[illegible]	[illegible]	[illegible]	1 - Ejecución	[illegible]
[illegible]	3	[illegible]	Proyectos de Inversión	[illegible]	[illegible]	Construcción De Cuarto De Usos Múltiples En La Localidad [illegible]	Baja California Sur	[illegible]	[illegible]	[illegible]	[illegible]	APUNTAMIENTO DE COMONDU	450055	N	0	0	0	[illegible]	1	[illegible]	01/09/2018	17/09/2018	403,901.84	413,538.06	413,538.06	1,133.24	1,133.24	[illegible]	[illegible]	[illegible]	[illegible]	[illegible]
[illegible]	3	[illegible]	Proyectos de Inversión	1,421,181.36	[illegible]	Rehabilitación De Estación De Bomberos De Asentamiento Viticultor Pacífico	Baja California Sur	[illegible]	Proyectos de Infraestructura Social	Agua y saneamiento	Saneamiento	[illegible]	484425	N	0	0	0	[illegible]	1	[illegible]	26/09/2018	23/05/2019	1,421,181.36	1,421,181.36	1,421,181.36	1,421,181.36	1,421,181.36	[illegible]	[illegible]	[illegible]	[illegible]	[illegible]

GOBIERNO DE BAJA CALIFORNIA SUR
SECRETARIA DE FINANZAS Y ADMINISTRACIÓN
DIRECCIÓN DE CONTABILIDAD

Informe sobre Ejercicio, Destino y Resultados de los Recursos Federales Transferidos a las Entidades Federativas y Municipios
Gestion de Proyectos
Ciclo Reportado: 2018
Periodo Reportado: Tercer Trimestre

CICLO	TRIMESTRE	FONDO	CATEGORIA	MONTO GLOBAL APROBADO	FUENTES FINANCIAMIENTO	NOMBRE	ESTADO	MUNICIPIO	TIPO PROGRAMA PROYECTO	CLASIFICACION	SUBCLASIFICACION	INSTITUCION EJECUTORA	NUMERO PROYECTO	POBLACION BENEFICIADA	MUJERES	HOMBRES	BENEFICIARIOS	METAS	TIPO DESORDENES RINCIA	GEOREFERENCIAS	FECHA INICIO	FECHA TERMINO	RECAUDADO	COMPROMETIDO	DEVENGADO	EJERCIDO	PAGADO	CONTRATOS	AVANCES FISICOS	CARPETA FOTOS	ESTATUS	FLUJO
2018	3	[illegible]	[illegible]	[illegible]	[illegible]	[illegible]	[illegible]	[illegible]	[illegible]	[illegible]	[illegible]	[illegible]	23873	N	3	5	8	[illegible]	1	[illegible]	01/03/2018	30/04/2018	751 411.81	[illegible]	918 171.78	218 471.78	128 411.78	[illegible]	[illegible]	PROCESO [illegible]	1= [illegible]	[illegible]
2018	1	[illegible]	[illegible]	1,500 000.00	[illegible]	[illegible]	[illegible]	[illegible]	[illegible]	Urbanizacion	[illegible]	[illegible]	-	N	3	8	8	[illegible]	1	[illegible]	26/12/2018	[illegible]	2,158 000.00	5,810 000.00	1,884,280.71	1,884,280.71	1,884,280.71	[illegible]	[illegible]	[illegible]	1= [illegible]	[illegible]
2018	1	[illegible]	[illegible]	[illegible]	[illegible]	[illegible]	[illegible]	[illegible]	[illegible]	Vivienda	Sin Identificar	[illegible]	23901	N	3	6	10	[illegible]	1	[illegible]	01/03/2018	30/04/2018	948,884.74	948,884.74	948,884.74	948,884.74	948,884.74	[illegible]	[illegible]	[illegible]	1= [illegible]	[illegible]
2018	3	[illegible]	[illegible]	[illegible]	[illegible]	[illegible]	[illegible]	[illegible]	[illegible]	Vivienda	Sin Identificar	[illegible]	[illegible]	N	4	9	13	[illegible]	1	[illegible]	[illegible]	[illegible]	[illegible]	[illegible]	[illegible]	[illegible]	[illegible]	[illegible]	[illegible]	[illegible]	[illegible]	[illegible]

Informe sobre Ejercicio, Destino y Resultados de los Recursos Federales Transferidos a las Entidades Federativas y Municipios

Gestion de Proyectos

Cíclo Reportado: 2018

Periodo Reportado : Tercer Trimestre

CICLO	TRIMESTRE	FOLIO	CATEGORIA	MONTO GLOBAL APROBADO	FUENTE FINANCIAMIENTO	NOMBRE	ESTADO	MUNICIPIO	TIPO PROGRAMA PROYECTO	CLASIFICACION	SUBCLASIFICACION	INSTITUCION EJECUTORA	NUMERO PROYECTO	POBLACION BENEFICIADA	MUJERES	HOMBRES	BENEFICIARIOS	METAS	TIPO OBSERVACION	OBSERVACIONES	FECHA INICIO	FECHA TERMINO	RECAUDADO	COMPROMETIDO	DEVENGADO	EJERCIDO	PAGADO	CONTRATOS	AVANCES FISICOS	CARPETA FOTOS	ESTATUS	FLUJO
[illegible]	3	[illegible]	[illegible]	[illegible]	[illegible]	Adrián Rubio Ortiz Camión Para El Reciclaje Municipal	3 Baja California Sur	3 La Paz	Programa de equipamiento [illegible]	Otros Programas	Sin Identificar	[illegible]	[illegible]	N	0	0	[illegible]	[illegible]	3	[illegible]	17/08/2017	01/11/2017	[illegible]	[illegible]	[illegible]	[illegible]	[illegible]	[illegible]	[illegible]	[illegible]	[illegible]
[illegible]	3	[illegible]	Proyectos de [illegible]	[illegible]	[illegible]	[illegible]	3 Baja California Sur	[illegible]	Otros programas de inversión	Cultura y Turismo	Sin Identificar	[illegible]	612369	N	0	1	0	[illegible]	3	[illegible]	[illegible]	[illegible]	[illegible]	[illegible]	[illegible]	[illegible]	[illegible]	[illegible]	[illegible]	[illegible]	[illegible]
[illegible]	3	[illegible]	Proyectos de [illegible]	[illegible]	[illegible]	Gobierno Del Estado De Baja California Sur - [illegible]	3 Baja California Sur	[illegible]	Otros programas de inversión	Otros	Sin Identificar	[illegible]	[illegible]	N	0	0	0	[illegible]	3	[illegible]	16/10/2017	[illegible]	[illegible]	1,250,000.00	1,240,028.00	1,240,028.00	1,240,028.00	[illegible]	[illegible]	[illegible]	[illegible]	[illegible]
[illegible]	3	[illegible]	Proyectos de [illegible]	[illegible]	[illegible]	Gobierno Del Estado De Baja California Sur - Superficie De 62,376.962 Hectáreas En Isla Cedros Y Islas Pernecitas, Municipio Y Calle Ensenada, Ca. Ejecutar Los [illegible]	3 Baja California Sur	[illegible]	Programa de [illegible]	Otros Programas	Sin Identificar	[illegible]	42,1863	N	0	0	0	[illegible]	3	[illegible]	01/01/2018	[illegible]	[illegible]	[illegible]	[illegible]	[illegible]	[illegible]	[illegible]	Sin contratos nuevos en el trimestre	1 - Inicio (avance 0.0)	[illegible]	[illegible]	[illegible]
[illegible]	3	[illegible]	Proyectos de [illegible]	[illegible]	[illegible]	Gobierno Del Estado De Baja California Sur - Obras Nuevas Y Ampliación De Obras Existentes En Calle Ensenada, Ca. [illegible]	3 Baja California Sur	6 Los Cabos	Proyectos de Inversión de Impacto Social	Vivienda	Sin Identificar	GOBIERNO DEL ESTADO DE BAJA CALIFORNIA SUR	99317	N	0	0	0	[illegible]	3	[illegible]	30/08/2018	30/11/2018	[illegible]	[illegible]	[illegible]	[illegible]	[illegible]	[illegible]	[illegible]	[illegible]	[illegible]
[illegible]	3	[illegible]	Proyectos de [illegible]	[illegible]	[illegible]	Gobierno Del Estado De Baja California Sur - Ampliación De Red Eléctrica En Diversas Calles De Col. Las Palmas Y Col. Las Cañadas En Los Cabos, Baja California Sur	3 Baja California Sur	6 Los Cabos	Proyectos de Inversión de Impacto Social	Vivienda	Sin Identificar	GOBIERNO DEL ESTADO DE LOS CABOS	73464	N	0	3	1.67	[illegible]	3	[illegible]	30/08/2018	31/12/2018	[illegible]	892,329.58	891,316.05	889,123.08	889,123.08	[illegible]	[illegible]	[illegible]	[illegible]	[illegible]

GOBIERNO DE BAJA CALIFORNIA SUR
SECRETARIA DE FINANZAS Y ADMINISTRACIÓN
DIRECCIÓN DE CONTABILIDAD

Informe sobre Ejercicio, Destino y Resultados de los Recursos Federales Transferidos a las Entidades Federativas y Municipios
Gestión de Proyectos
Ciclo Reportado: 2018
Periodo Reportado : Tercer Trimestre

CICLO	TRIMESTRE	FOLIO	CATEGORIA	MONTO GLOBAL APROBADO	FUENTES FINANCIAMIENTO	NOMBRE	ESTADO	MUNICIPIO	TIPO PROGRAMA PROYECTO	CLASIFICACION	SUBCLASIFICACION	INSTITUCION EJECUTORA	NUMERO PROYECTO	POBLACION BENEFICIADA	MUJERES	HOMBRES	BENEFICIARIOS	METAS	TIPO GEORREFERENCIA	GEORREFERENCIAS	FECHA INICIO	FECHA TERMINO	RECAUDADO	COMPROMETIDO	DEVENGADO	EJERCIDO	PAGADO	CONTRATOS	AVANCES FISICOS	CARPETA	FOTOS	ESTATUS	FLUJO
2018	3	[illegible]	Proyectos de Inversión	$ 890,000.00	(FI) ISSSTE_recursos 2018, ramo 33, modalidad 1, programa_proyecto, tipo_recurso FEDERALES (APORTACIONES, SUBSIDIOS Y CONVENIOS), monto $ 890000 (ochocientos [illegible])	Construcción De Bodega para Almacenamiento Con Techo De Lámina Para [illegible]	3 Baja California Sur	3 Los Cabos	Proyectos de Inversión de Infraestructura Social	Ejercido	Sin Clasificar	SALUD PUBLICA	172421	N	0	0	480	[illegible]	1	{geo1: {ene_municipio: 6, localidad: 19, direccion: CAMINO TRAMO CABO SAN LUCAS - CABO SAN LUCAS MARGEN DERECHO FILEMETRO 0+100 + undefined DUCINO CABO SAN LUCAS CENTRO, } } 50 CABO SAN LUCAS, BAJA CALIFORNIA SUR, MEXICO DELEGACION DE CABO SAN LUCAS, localidad: 19, municipio: 6, estado: 3}	12/09/2018	31/12/2018	$ 890,000.00	$ 890,000.00	$ 890,000.00	$ 890,000.00	$ 890,000.00	{geo1: ene_municipio: 6, localidad: 19, direccion: CAMINO TRAMO CABO SAN LUCAS - CABO SAN LUCAS MARGEN DERECHO FILEMETRO 0+100 + undefined DUCINO CABO SAN LUCAS CENTRO, } } 50 CABO SAN LUCAS, BAJA CALIFORNIA SUR, MEXICO DELEGACION DE CABO SAN LUCAS, localidad: 19, municipio: 6, estado: 3}	100	[illegible]	[illegible]	1 - Ejecución	Validado avances
2018	3	[illegible]	Proyectos de Inversión	$ 207,000.00	(FI) [illegible] SUBSIDIOS Y CONVENIOS), [illegible]	Construcción De Bodega para Almacenamiento Con Techo De Lámina Para [illegible]	3 Baja California Sur	3 Los Cabos	Proyectos de Infraestructura Social	Ejercido	Sin clasificar	MUNICIPIO DE [illegible]	171609	N	0	0	40	[illegible]	1	{geo1: ene_municipio: 6, localidad: 2, direccion: [illegible] MUNICIPIO DE LOS CABOS, BAJA CALIFORNIA SUR, MEXICO DELEGACION DE CABO SAN LUCAS, localidad: 19, municipio: 6, estado: 3}	30/08/2018	31/12/2018	$ 207,000.00	$ 207,000.00	$ 207,000.00	$ 207,000.00	$ 207,000.00	[illegible] CONSTRUCCIONES EFICIENTES OCCIDENTE, S.A. DE C.V., convenio/ADJUDICACION DE LOS CABOS, monto 2997341.05 [illegible]	100	[illegible]	[illegible]	1 - Ejecución	Validado avances
2018	3	[illegible]	Proyectos de Inversión	$ 1,240,000.00	[illegible]	[illegible]	3 Baja California Sur	2 La Paz	Proyectos de Infraestructura Social	Ejercido	Sin clasificar	[illegible] GENERAL DE DE SANIDAD [illegible]	57621	N	0	0	400	[illegible]	1	{geo1: ene_municipio: 3, localidad: 108, municipio: LA PAZ, CABECERA MUNICIPAL SAN JUAN NUMERO [illegible] 108 LA PAZ, BAJA CALIFORNIA SUR, MEXICO DELEGACION DE LA PAZ, localidad: 1, municipio: 3, estado: 3}	15/04/2018	[illegible]	$ 800,000.00	$ 0.00	$ 0.00	0.00	$ 0.00	[illegible]	1	[illegible]	[illegible]	1 - Ejecución	Validado avances
2018	3	[illegible]	Proyectos de Inversión	$ 0.00	(FI) [illegible]	Construcción De Módulos Para Protección Civil En La Comunidad De [illegible]	3 Baja California Sur	6 Mulegé	Proyectos de Infraestructura Social	Ejercido	Sin clasificar	[illegible]	60000	N	0	0	4	[illegible]	1	{geo1: { ene_municipio: 6, localidad: 19, direccion: CAMINO TRAMO CABO SAN LUCAS - CABO SAN LUCAS MARGEN DERECHO FILEMETRO 0+100 + undefined DUCINO CABO SAN LUCAS CENTRO, } } 50 CABO SAN LUCAS, BAJA CALIFORNIA SUR, MEXICO DELEGACION DE CABO SAN LUCAS, localidad: 19, municipio: 6, estado: 3}	15/06/2018	01/12/2018	$ 4,000.00	$ 0.00	$ 0.00	$ 0.00	$ 0.00	[illegible]	0	[illegible]	[illegible]	0 - Ejecución	Validado avances

GOBIERNO DE BAJA CALIFORNIA SUR
SECRETARIA DE FINANZAS Y ADMINISTRACIÓN
DIRECCIÓN DE CONTABILIDAD

Informe sobre Ejercicio, Destino y Resultados de los Recursos Federales Transferidos a las Entidades Federativas y Municipios
Cuenta de Proyectos
Ciclo Reportado: 2018
Periodo Reportado : Tercer Trimestre

CICLO	TRIMESTRE	FOLIO	CATEGORIA	MONTO GLOBAL AUTORIZADO	FUENTES FINANCIAMIENTO	NOMBRE	ESTADO	MUNICIPIO	TIPO PROGRAMA PROYECTO	CLASIFICACION	SUBCLASIFICACION	INSTITUCION EJECUTORA	NUMERO PROYECTO	POBLACION BENEFICIADA	MUJERES	HOMBRES	BENEFICIARIOS	METAS	TIPO GEORREFERENCIA	GEORREFERENCIAS	FECHA INICIO	FECHA TERMINO	RECAUDADO	COMPROMETIDO	DEVENGADO	EJERCIDO	PAGADO	CONTRATOS	AVANCES FISICOS	CARPETA	FOTOS	ESTATUS	FLUJO
2018	3	[illegible]	Proyectos de inversión	45,000.00	[illegible]	[illegible]	3 - Baja California Sur	3 - Los Cabos	Proyectos de Inversión	Obras Públicas	Sin clasificar	SPA. COMUDE DE LOS CABOS	[illegible]	4	0	0	0	[illegible]	1	[illegible]	1/06/2018	31/12/2018	45,000.00	0.00	0.00	0.00	0.00	[illegible]	0	[illegible]	[illegible]	0 - Ejecución	Validado inversión
2018	3	[illegible]	Proyectos de inversión	45,000.00	[illegible]	Construcción De Módulos Para Baños Para Las Normales	3 - Baja California Sur	3 - Los Cabos	Proyectos de Infraestructura Social	Obras Públicas	Sin clasificar	Unidad de C.U. De CSR Cabos	82008	16	0	0	4	[illegible]	4	[illegible]	15/06/2018	31/12/2018	45,000.00	45,000.00	45,000.00	45,000.00	45,000.00	[illegible]	100	[illegible]	[illegible]	1 - Ejecución	Validado inversión
2018	3	[illegible]	Proyectos de inversión	45,000.00	[illegible]	[illegible]	3 - Baja California Sur	3 - Los Cabos	Proyectos de Infraestructura Social	Obras Públicas	Sin clasificar	SPA. COMUDE DE LOS CABOS	82008	16	0	0	4	[illegible]	1	[illegible]	15/06/2018	31/12/2018	45,000.00	45,000.00	45,000.00	45,000.00	45,000.00	[illegible]	100	[illegible]	[illegible]	1 - Ejecución	Validado inversión
2018	3	[illegible]	Proyectos de inversión	45,000.00	[illegible]	[illegible]	3 - Baja California Sur	3 - Los Cabos	Proyectos de Infraestructura Social	Obras Públicas	Sin clasificar	SPA. COMUDE DE LOS CABOS	82008	16	0	0	4	[illegible]	1	[illegible]	15/06/2018	31/12/2018	45,000.00	45,000.00	45,000.00	45,000.00	45,000.00	[illegible]	100	[illegible]	[illegible]	1 - Ejecución	Validado inversión

GOBIERNO DE BAJA CALIFORNIA SUR
SECRETARIA DE FINANZAS Y ADMINISTRACIÓN
DIRECCIÓN DE CONTABILIDAD

Informe sobre Ejercicio, Destino y Resultados de los Recursos Federales Transferidos a las Entidades Federativas y Municipios
Gestión de Proyectos
Ciclo Reportado: 2018
Periodo Reportado : Tercer Trimestre

CICLO	TRIMESTRE	FOLIO	CATEGORIA	MONTO GLOBAL APROBADO	FUENTES FINANCIAMIENTO	NOMBRE	ESTADO	MUNICIPIO	TIPO PROGRAMA PROYECTO	CLASIFICACION	SUBCLASIFICACION	INSTITUCION EJECUTORA	NUMERO PROYECTO	POBLACION BENEFICIADA	MUJERES	HOMBRES	BENEFICIARIOS	METAS	TIPO GEORREFERENCIA	GEORREFERENCIAS	FECHA INICIO	FECHA TERMINO	RECAUDADO	COMPROMETIDO	DEVENGADO	EJERCIDO	PAGADO	CONTRATOS	AVANCES FISICOS	CARPETA FOTOS	ESTATUS	FLUJO
2018	3	[illegible]	Proyectos de Inversión	$29,[illegible]	[illegible]	Conservación De Cuerpos Para Bahía En Puerto [illegible]	2 Baja California S...	1 Comondú	Proyectos de Inversión de Infraestructura Social	Urbanización	Sin Identificar	AYUNTAMIENTO DE COMONDÚ	20010	N	0	0	50	[illegible]	1	[illegible]	01/03/2018	27/04/2018	$[illegible]	$[illegible]	$[illegible]	$[illegible]	$[illegible]	[illegible]	1/ Ejecución	[illegible]	[illegible]
2018	3	[illegible]	Proyectos de Inversión	$[illegible]	[illegible]	[illegible]	1 Baja California S...	3 La Paz	Proyectos de Inversión de Infraestructura Social	Urbanización	Sin Identificar	AYUNTAMIENTO DE LA PAZ	23524	N	0	0	34	[illegible]	1	[illegible]	01/03/2018	[illegible]	$[illegible]	$[illegible]	$[illegible]	$[illegible]	$[illegible]	[illegible]	1/ Ejecución	[illegible]	[illegible]
2018	3	[illegible]	Proyectos de Inversión	$[illegible]	[illegible]	[illegible]	1 Baja California S...	Los Cabos	Proyectos de Infraestructura Social	Urbanización	Sin Identificar	[illegible]	-	N	0	0	0	[illegible]	1	[illegible]	27/10/2016		$1,794,800.00	$1,296,000.00	$1,237,811.83	$1,157,173.83	$1,121,811.83	[illegible]	2/ Ejecución	[illegible]	[illegible]
2018	3	[illegible]	[illegible]	$[illegible]	[illegible]	[illegible]	1 Baja California S...	[illegible]	Proyectos de Infraestructura Social	Urbanización	Sin Identificar	[illegible]	-	N	0	0	0	[illegible]	1	[illegible]	25/10/2016		$1,940,000.00	$1,940,000.00	$[illegible]	$[illegible]	$[illegible]	[illegible]	[illegible]	[illegible]	1/ Ejecución	[illegible]
2018	3	[illegible]	Proyectos de Inversión	$[illegible]	[illegible]	Reactivación Económica, Rehabilitación Del Uso De Agua Por Medio De Drenaje Alcantarillado Pluvial Para El Beneficio De Colonia De Bellena, Primera Etapa Vieja A Faro [illegible]	3 Baja California Sur	Los Cabos	Proyectos de Infraestructura Social	Urbanización	Sin Identificar	[illegible]	[illegible]	N	0	0	[illegible]	[illegible]	1	[illegible]	18/07/2016	01/10/2016	$[illegible]	$[illegible]	$[illegible]	$[illegible]	$[illegible]	[illegible]	[illegible]	[illegible]	[illegible]

GOBIERNO DE BAJA CALIFORNIA SUR
SECRETARÍA DE FINANZAS Y ADMINISTRACIÓN
DIRECCIÓN DE CONTABILIDAD

Informe sobre Ejercicio, Destino y Resultados de los Recursos Federales Transferidos a las Entidades Federativas y Municipios
Gestión de Proyectos
Ciclo Reportado: 2018
Periodo Reportado : Tercer Trimestre

CICLO	TRIMESTRE	FOLIO	CATEGORIA	MONTO GLOBAL APROBADO	FUENTES FINANCIAMIENTO	MODALIDAD	ESTADO	MUNICIPIO	TIPO PROGRAMA PROYECTO	CLASIFICACION	SUBCLASIFICACION	INSTITUCION EJECUTORA	NUMERO PROYECTO	POBLACION BENEFICIADA	MUJERES	HOMBRES	BENEFICIARIOS	METAS	TIPO GEOREFERENCIA	GEOREFERENCIAS	FECHA INICIO	FECHA TERMINO	RECAUDADO	COMPROMETIDO	DEVENGADO	EJERCIDO	PAGADO	CONTRATOS	AVANCES FISICOS	CARPETA FOTOS	ESTATUS	FLUJO
[illegible]	[illegible]	[illegible]	[illegible]	[illegible]	[illegible]	[illegible]	3 Baja California Sur	6 [illegible] Entidad	[illegible]	Urbanización	Sin clasificar	[illegible]	[illegible]	N	[illegible]	[illegible]	[illegible]	[illegible]	[illegible]	[illegible]	[illegible]	15/09/2016	01/11/2018	[illegible]	[illegible]	[illegible]	[illegible]	[illegible]	[illegible]	[illegible]	[illegible]	[illegible]
[illegible]	[illegible]	[illegible]	[illegible]	[illegible]	[illegible]	[illegible]	3 Baja California Sur	[illegible]	[illegible]	[illegible]	Sin clasificar	AYUNTAMIENTO DE [illegible] DE BCS	[illegible]	N	[illegible]	[illegible]	[illegible]	[illegible]	[illegible]	[illegible]	[illegible]	01/03/2018	30/09/2018	[illegible]	[illegible]	[illegible]	[illegible]	[illegible]	[illegible]	[illegible]	[illegible]	[illegible]
[illegible]	[illegible]	[illegible]	[illegible]	[illegible]	[illegible]	[illegible]	4 Baja California Sur	[illegible]	[illegible]	[illegible]	[illegible]	AYUNTAMIENTO DE COMONDU [illegible]	[illegible]	N	[illegible]	[illegible]	[illegible]	[illegible]	[illegible]	[illegible]	[illegible]	22/03/2018	01/05/2018	[illegible]	[illegible]	[illegible]	[illegible]	[illegible]	[illegible]	[illegible]	[illegible]	[illegible]
[illegible]	[illegible]	[illegible]	[illegible]	[illegible]	[illegible]	[illegible]	1 Baja California Sur	[illegible]	[illegible]	[illegible]	[illegible]	AYUNTAMIENTO DE COMONDU DE BCS	26710	N	[illegible]	[illegible]	[illegible]	[illegible]	[illegible]	[illegible]	[illegible]	01/06/2018	[illegible]	[illegible]	[illegible]	[illegible]	[illegible]	[illegible]	[illegible]	[illegible]	[illegible]
[illegible]	[illegible]	[illegible]	[illegible]	[illegible]	[illegible]	[illegible]	4 Baja California Sur	[illegible]	[illegible]	Vivienda	Sin clasificar	AYUNTAMIENTO DE [illegible] DE BCS	[illegible]	N	[illegible]	[illegible]	[illegible]	[illegible]	2	[illegible]	[illegible]	01/06/2018	01/09/2018	[illegible]	[illegible]	[illegible]	[illegible]	[illegible]	[illegible]	[illegible]	[illegible]	[illegible]

GOBIERNO DE BAJA CALIFORNIA SUR
SECRETARIA DE FINANZAS Y ADMINISTRACION
DIRECCIÓN DE CONTABILIDAD

Informe sobre Ejercicio, Destino y Resultados de los Recursos Federales Transferidos a las Entidades Federativas y Municipios
Gestión de Proyectos
Ciclo Reportado: 2018
Periodo Reportado : Tercer Trimestre

CICLO	TRIMESTRE	FOLIO	CATEGORIA	MONTO GLOBAL APROBADO	FUENTES FINANCIAMIENTO	NOMBRE	ESTADO	MUNICIPIO	TIPO PROGRAMA PROYECTO	CLASIFICACION	SUBCLASIFICACION	INSTITUCION EJECUTORA	NUMERO PROYECTO	POBLACION BENEFICIADA	MUJERES	HOMBRES	BENEFICIARIOS	METAS	TIPO GEOREFERENCIA	GEOREFERENCIAS	FECHA INICIO	FECHA TERMINO	RECAUDADO	COMPROMETIDO	DEVENGADO	EJERCIDO	PAGADO	CONTRATOS	AVANCES FISICOS	CARPETA	FOTOS	ESTATUS	FLUJO
2018	3	[illegible]	[illegible]	900,000.00	[illegible]	[illegible]	3 Baja California Sur	3 Los Cabos	[illegible]	Vivienda	[illegible]	[illegible]	[illegible]	N	0	3	80	[illegible]	1	[illegible]	31/12/2018	900,000.00	265,974.31	[illegible]	[illegible]	[illegible]	[illegible]	[illegible]	[illegible]	[illegible]	1 - Ejecución	Validado
2018	3	[illegible]	[illegible]	20,000.00	[illegible]	[illegible]	3 Baja California Sur	2 La Paz	Otros	Otros	Sin Identificar	[illegible]	[illegible]	N	0	0	0	[illegible]	1	[illegible]	08/08/2018	[illegible]	0.00	0.00	0.00	0.00	0.00	[illegible]	[illegible]	[illegible]	[illegible]	1 - Ejecución	Validado
2018	3	[illegible]	[illegible]	[illegible]	[illegible]	[illegible]	3 Baja California Sur	2 La Paz	Otros	Otros	Sin Identificar	[illegible]	[illegible]	N	0	0	0	[illegible]	1	[illegible]	[illegible]	[illegible]	[illegible]	0.00	0.00	0.00	0.00	0.00	[illegible]	[illegible]	[illegible]	[illegible]	1 - Ejecución	Validado
2018	3	[illegible]	[illegible]	1,500,000.00	[illegible]	[illegible]	3 Baja California Sur	4 Los Cabos	[illegible]	[illegible]	[illegible]	MUNICIPIO DE LOS CABOS	72511	N	0	0	100	[illegible]	1	[illegible]	22/06/2018	[illegible]	1,500,000.00	[illegible]	[illegible]	[illegible]	[illegible]	[illegible]	[illegible]	[illegible]	[illegible]	1 - Ejecución	Validado
2018	3	[illegible]	[illegible]	[illegible]	[illegible]	[illegible]	3 Baja California Sur	2 La Paz	Otros	Otros	Sin Identificar	[illegible]	[illegible]	N	0	0	0	[illegible]	1	[illegible]	07/06/2018	31/12/2018	0.00	0.00	0.00	0.00	0.00	[illegible]	[illegible]	[illegible]	[illegible]	1 - Ejecución	Validado
2018	3	[illegible]	[illegible]	[illegible]	[illegible]	[illegible]	3 Baja California Sur	3 La Paz	Otros	Otros	Infraestructura	[illegible]	[illegible]	N	0	0	0	[illegible]	1	[illegible]	01/08/2018	31/12/2018	36,000.00	0.00	0.00	0.00	0.00	[illegible]	[illegible]	[illegible]	[illegible]	1 - Ejecución	Validado

GOBIERNO DE BAJA CALIFORNIA SUR
SECRETARIA DE FINANZAS Y ADMINISTRACIÓN
DIRECCIÓN DE CONTABILIDAD

Informe sobre Ejercicio, Destino y Resultados de los Recursos Federales Transferidos a las Entidades Federativas y Municipios
Gestión de Proyectos
Ciclo Reportado: 2018
Periodo Reportado : Tercer Trimestre

CICLO	TRIMESTRE	FOLIO	CATEGORIA	MONTO GLOBAL APROBADO	FUENTES FINANCIAMIENTO	NOMBRE	ESTADO	MUNICIPIO	TIPO PROGRAMA PROYECTO	CLASIFICACION	SUBCLASIFICACION	INSTITUCION EJECUTORA	NUMERO PROYECTO	POBLACION BENEFICIADA	MUJERES	HOMBRES	BENEFICIARIOS	METAS	TIPO GEOREFERENCIA	GEOREFERENCIAS	FECHA INICIO	FECHA TERMINO	RECAUDADO	COMPROMETIDO	DEVENGADO	EJERCIDO	PAGADO	CONTRATOS	AVANCES FISICOS	CARPETA FOTOS	ESTATUS	FLUJO
[illegible]	3	[illegible]	[illegible]	[illegible]	[illegible]	[illegible]	[illegible]	[illegible]	[illegible]	Otros Proyectos	Sin identificar	DIRECCION GENERAL DE OBRAS PUBLICAS Y ADMINISTRACION [illegible]	[illegible]	N	0	0	0	[illegible]	1	[illegible]	24/04/2017	29/12/2017	[illegible]	0.00	0.00	0.00	0.00	[illegible]	[illegible]	[illegible]	[illegible]	[illegible]
[illegible]	3	[illegible]	[illegible]	[illegible]	[illegible]	[illegible]	[illegible]	[illegible]	[illegible]	Agua y saneamiento	Sin identificar	[illegible]	[illegible]	N	0	0	0	[illegible]	1	[illegible]	[illegible]	31/12/2018	[illegible]	0.00	0.00	0.00	0.00	[illegible]	[illegible]	[illegible]	[illegible]	[illegible]
[illegible]	3	[illegible]	[illegible]	[illegible]	[illegible]	[illegible]	[illegible]	[illegible]	[illegible]	[illegible]	[illegible]	[illegible]	[illegible]	N	0	0	0	[illegible]	1	[illegible]	07/12/2016	[illegible]	160,000.00	160,000.00	0.00	0.00	0.00	[illegible]	[illegible]	[illegible]	[illegible]	[illegible]
[illegible]	3	[illegible]	[illegible]	[illegible]	[illegible]	[illegible]	[illegible]	[illegible]	[illegible]	Otros Proyectos	[illegible]	AYUNTAMIENTO [illegible]	[illegible]	N	0	0	0	[illegible]	1	[illegible]	23/11/2016	31/12/2016	[illegible]	0.00	0.00	0.00	0.00	[illegible]	[illegible]	[illegible]	[illegible]	[illegible]
[illegible]	3	[illegible]	[illegible]	[illegible]	[illegible]	[illegible]	[illegible]	[illegible]	[illegible]	[illegible]	[illegible]	AYUNTAMIENTO [illegible]	[illegible]	N	0	0	0	[illegible]	1	[illegible]	[illegible]	[illegible]	[illegible]	0.00	0.00	0.00	0.00	[illegible]	[illegible]	[illegible]	[illegible]	[illegible]

GOBIERNO DE BAJA CALIFORNIA SUR
SECRETARIA DE FINANZAS Y ADMINISTRACIÓN
DIRECCIÓN DE CONTABILIDAD

Informe sobre Ejercicio, Destino y Resultados de los Recursos Federales Transferidos a las Entidades Federativas y Municipios
Gestión de Proyectos
Ciclo Reportado: 2018
Periodo Reportado : Tercer Trimestre

CICLO	TRIMESTRE	FOLIO	CATEGORIA	MONTO GLOBAL APROBADO	FUENTES FINANCIAMIENTO	NOMBRE	ESTADO	MUNICIPIO	TIPO PROGRAMA PROYECTO	CLASIFICACION	SUBCLASIFICACION	INSTITUCION EJECUTORA	NUMERO PROYECTO	POBLACION BENEFICIADA	MUJERES	HOMBRES	BENEFICIARIOS	METAS	TIPO GEOREFERENCIA	GEOREFERENCIAS	FECHA INICIO	FECHA TERMINO	RECAUDADO	COMPROMETIDO	DEVENGADO	EJERCIDO	PAGADO	CONTRATOS	AVANCES FISICOS	CARPETA FOTOS	ESTATUS	FLUJO
[illegible]	[illegible]	[illegible]	[illegible]	[illegible]	[illegible]	[illegible]	3 Baja California Sur	[illegible]	[illegible]	[illegible]	Sin identificar	[illegible]	[illegible]	N	[illegible]	[illegible]	[illegible]	[illegible]	[illegible]	[illegible]	22/08/2016	[illegible]	[illegible]	0.00	0.00	[illegible]	[illegible]	[illegible]	[illegible]	[illegible]	[illegible]	[illegible]
[illegible]	[illegible]	[illegible]	[illegible]	[illegible]	[illegible]	[illegible]	3 Baja California Sur	[illegible]	Proyecto de Inversión de Infraestructura Social	[illegible]	Sin identificar	AYUNTAMIENTO DE LA PAZ [illegible] DOMSANG DE LA PAZ	[illegible]	N	[illegible]	[illegible]	[illegible]	[illegible]	[illegible]	[illegible]	[illegible]	[illegible]	[illegible]	[illegible]	[illegible]	[illegible]	[illegible]	[illegible]	[illegible]	[illegible]	[illegible]	[illegible]
[illegible]	[illegible]	[illegible]	[illegible]	[illegible]	[illegible]	[illegible]	3 Baja California Sur	[illegible]	Proyecto de Inversión de Infraestructura Social	[illegible]	Sin identificar	DIRECCION DE OBRAS PUBLICAS [illegible]	[illegible]	N	[illegible]	[illegible]	[illegible]	[illegible]	[illegible]	[illegible]	04/06/2018	01/09/2018	[illegible]	[illegible]	[illegible]	[illegible]	[illegible]	[illegible]	[illegible]	[illegible]	[illegible]	[illegible]
[illegible]	[illegible]	[illegible]	[illegible]	[illegible]	[illegible]	[illegible]	3 Baja California Sur	[illegible]	Proyecto de Inversión de Infraestructura Social	[illegible]	Sin identificar	[illegible]	[illegible]	N	[illegible]	[illegible]	[illegible]	[illegible]	[illegible]	[illegible]	[illegible]	[illegible]	[illegible]	[illegible]	[illegible]	[illegible]	[illegible]	[illegible]	[illegible]	[illegible]	[illegible]	[illegible]
[illegible]	[illegible]	[illegible]	[illegible]	[illegible]	[illegible]	[illegible]	3 Baja California Sur	[illegible]	[illegible]	[illegible]	[illegible]	[illegible]	[illegible]	N	[illegible]	[illegible]	[illegible]	[illegible]	[illegible]	[illegible]	[illegible]	[illegible]	[illegible]	[illegible]	[illegible]	[illegible]	[illegible]	[illegible]	[illegible]	[illegible]	[illegible]	[illegible]

GOBIERNO DE BAJA CALIFORNIA SUR
SECRETARIA DE FINANZAS Y ADMINISTRACIÓN
DIRECCIÓN DE CONTABILIDAD

Informe sobre Ejercicio, Destino y Resultados de los Recursos Federales Transferidos a las Entidades Federativas y Municipios
Gestión de Proyectos
Ciclo Reportado: 2018
Periodo Reportado : Tercer Trimestre

CICLO	TRIMESTRE	FOLIO	CATEGORIA	MONTO GLOBAL APROBADO	FUENTES FINANCIAMIENTO	NOMBRE	ESTADO	MUNICIPIO	TIPO PROGRAMA PROYECTO	CLASIFICACION	SUBCLASIFICACION	INSTITUCION EJECUTORA	NUMERO PROYECTO	POBLACION BENEFICIADA	MUJERES	HOMBRES	BENEFICIARIOS	METAS	TIPO GEOREFERENCIA	GEOREFERENCIAS	FECHA INICIO	FECHA TERMINO	RECAUDADO	COMPROMETIDO	DEVENGADO	EJERCIDO	PAGADO	CONTRATOS	AVANCES FISICOS	CARPETA	FOTOS	ESTATUS	FLUJO
[illegible]	3	[illegible]	[illegible]	[illegible]	[illegible]	[illegible]	[illegible]	[illegible]	Proyecto de Inversión de Infraestructura Social	Vivienda	Sin identificar	[illegible]	[illegible]	N	0	0	[illegible]	[illegible]	1	[illegible]	01/01/2018	27/04/2018	[illegible]	[illegible]	[illegible]	[illegible]	[illegible]	[illegible]	[illegible]	[illegible]	[illegible]	1a Ejecución	Validado [illegible]
[illegible]	3	[illegible]	[illegible]	[illegible]	[illegible]	[illegible]	[illegible]	[illegible]	[illegible]	[illegible]	Sin identificar	[illegible]	[illegible]	N	0	0	[illegible]	[illegible]	1	[illegible]	01/01/2017	01/12/2017	[illegible]	[illegible]	[illegible]	[illegible]	[illegible]	[illegible]	[illegible]	[illegible]	[illegible]	[illegible]	[illegible]
[illegible]	3	[illegible]	[illegible]	[illegible]	[illegible]	[illegible]	[illegible]	[illegible]	[illegible]	Vivienda	Sin identificar	AYUNTAMIENTO DE COMONDU	[illegible]	N	0	0	[illegible]	[illegible]	1	[illegible]	01/01/2018	10/04/2018	[illegible]	0.00	0.00	0.00	0.00	[illegible]	[illegible]	[illegible]	[illegible]	4a Ejecución	Validado [illegible]
[illegible]	3	[illegible]	[illegible]	[illegible]	[illegible]	[illegible]	[illegible]	[illegible]	[illegible]	[illegible]	Sin identificar	DIRECCION [illegible] SOCIAL	[illegible]	N	0	0	[illegible]	[illegible]	1	[illegible]	06/06/2018	[illegible]	[illegible]	0.00	0.00	0.00	0.00	[illegible]	[illegible]	[illegible]	[illegible]	1a Ejecución	[illegible]
[illegible]	3	[illegible]	[illegible]	[illegible]	[illegible]	[illegible]	[illegible]	[illegible]	[illegible]	[illegible]	Sin identificar	AYUNTAMIENTO DE [illegible]	[illegible]	N	0	0	[illegible]	[illegible]	1	[illegible]	01/12/2018	31/12/2018	[illegible]	0.00	0.00	0.00	0.00	[illegible]	[illegible]	[illegible]	[illegible]	1a Ejecución	[illegible]
[illegible]	3	[illegible]	[illegible]	[illegible]	[illegible]	[illegible]	[illegible]	[illegible]	[illegible]	[illegible]	Sin identificar	[illegible]	[illegible]	N	0	0	0	[illegible]	1	[illegible]	[illegible]	31/12/2017	[illegible]	0.00	0.00	0.00	0.00	[illegible]	[illegible]	[illegible]	[illegible]	1a Ejecución	Validado [illegible]

GOBIERNO DE BAJA CALIFORNIA SUR
SECRETARIA DE FINANZAS Y ADMINISTRACIÓN
DIRECCIÓN DE CONTABILIDAD

Informe sobre Ejercicio, Destino y Resultados de los Recursos Federales Transferidos a las Entidades Federativas y Municipios
Gestión de Proyectos
Ejercicio Reportado: 2018
Periodo Reportado : Tercer Trimestre

CICLO	TRIMESTRE	FOLIO	CATEGORIA	MONTO GLOBAL APROBADO	FUENTES FINANCIAMIENTO	NOMBRE	ESTADO	MUNICIPIO	TIPO PROGRAMA PROYECTO	CLASIFICACION	SUBCLASIFICACION	INSTITUCION EJECUTORA	NUMERO PROYECTO	POBLACION BENEFICIADA	MUJERES	HOMBRES	BENEFICIARIOS	METAS	TIPO GEOREFERENCIA	GEOREFERENCIAS	FECHA INICIO	FECHA TERMINO	RECAUDADO	COMPROMETIDO	DEVENGADO	EJERCIDO	PAGADO	CONTRATOS	AVANCES FISICOS	CARPETA	FOTOS	ESTATUS	FLUJO
[illegible]	[illegible]	[illegible]	[illegible]	[illegible]	[illegible]	[illegible]	[illegible]	[illegible]	[illegible]	[illegible]	[illegible]	[illegible]	[illegible]	[illegible]	[illegible]	[illegible]	[illegible]	[illegible]	[illegible]	[illegible]	[illegible]	[illegible]	[illegible]	[illegible]	[illegible]	[illegible]	[illegible]	[illegible]	[illegible]	[illegible]	[illegible]	[illegible]	[illegible]
[illegible]	[illegible]	[illegible]	[illegible]	[illegible]	[illegible]	[illegible]	[illegible]	[illegible]	[illegible]	[illegible]	[illegible]	[illegible]	[illegible]	[illegible]	[illegible]	[illegible]	[illegible]	[illegible]	[illegible]	[illegible]	[illegible]	[illegible]	[illegible]	[illegible]	[illegible]	[illegible]	[illegible]	[illegible]	[illegible]	[illegible]	[illegible]	[illegible]	[illegible]
[illegible]	[illegible]	[illegible]	[illegible]	[illegible]	[illegible]	[illegible]	[illegible]	[illegible]	[illegible]	[illegible]	[illegible]	[illegible]	[illegible]	[illegible]	[illegible]	[illegible]	[illegible]	[illegible]	[illegible]	[illegible]	[illegible]	[illegible]	[illegible]	[illegible]	[illegible]	[illegible]	[illegible]	[illegible]	[illegible]	[illegible]	[illegible]	[illegible]	[illegible]
[illegible]	[illegible]	[illegible]	[illegible]	[illegible]	[illegible]	[illegible]	[illegible]	[illegible]	[illegible]	[illegible]	[illegible]	[illegible]	[illegible]	[illegible]	[illegible]	[illegible]	[illegible]	[illegible]	[illegible]	[illegible]	[illegible]	[illegible]	[illegible]	[illegible]	[illegible]	[illegible]	[illegible]	[illegible]	[illegible]	[illegible]	[illegible]	[illegible]	[illegible]

GOBIERNO DE BAJA CALIFORNIA SUR
SECRETARÍA DE FINANZAS Y ADMINISTRACIÓN
DIRECCIÓN DE CONTABILIDAD

Informe sobre Ejercicio, Destino y Resultados de los Recursos Federales Transferidos a las Entidades Federativas y Municipios
Gestión de Proyectos
Ciclo Reportado: 2015
Periodo Reportado: Tercer Trimestre

CICLO	TRIMESTRE	FOLIO	CATEGORIA	MONTO GLOBAL APROBADO	FUENTES FINANCIAMIENTO	NOMBRE	ESTADO	MUNICIPIO	TIPO PROGRAMA PROYECTO	CLASIFICACION	SUBCLASIFICACION	INSTITUCION EJECUTORA	NUMERO PROYECTO	POBLACION BENEFICIADA	MUJERES	HOMBRES	BENEFICIARIOS	METAS	TIPO GEOREFERENCIA	GEOREFERENCIAS	FECHA INICIO	FECHA TERMINO	RECAUDADO	COMPROMETIDO	DEVENGADO	EJERCIDO	PAGADO	CONTRATOS	AVANCES FISICOS	CARPETA	FOTOS	ESTATUS	FLUJO
[illegible]	3	[illegible]	[illegible]	[illegible]	[illegible]	[illegible]	[illegible]	[illegible]	[illegible]	[illegible]	[illegible]	[illegible]	[illegible]	N	0	0	60	[illegible]	1	[illegible]	02/11/2016	31/12/2016	[illegible]	0.00	0.00	0.00	0.00	[illegible]	[illegible]	[illegible]	[illegible]	[illegible]	[illegible]
[illegible]	3	[illegible]	[illegible]	240,000.00	[illegible]	[illegible]	[illegible]	[illegible]	[illegible]	[illegible]	[illegible]	[illegible]	[illegible]	N	0	0	12	[illegible]	1	[illegible]	02/11/2016	31/12/2016	[illegible]	[illegible]	0.00	0.00	0.00	[illegible]	[illegible]	[illegible]	[illegible]	[illegible]	[illegible]
[illegible]	3	[illegible]	[illegible]	[illegible]	[illegible]	[illegible]	[illegible]	[illegible]	[illegible]	[illegible]	[illegible]	[illegible]	[illegible]	N	0	0	[illegible]	[illegible]	1	[illegible]	21/07/2016	[illegible]	[illegible]	0.00	0.00	0.00	0.00	[illegible]	[illegible]	[illegible]	[illegible]	[illegible]	[illegible]
[illegible]	3	[illegible]	[illegible]	[illegible]	[illegible]	[illegible]	[illegible]	[illegible]	[illegible]	[illegible]	[illegible]	[illegible]	[illegible]	N	0	0	[illegible]	[illegible]	1	[illegible]	24/08/2016	31/12/2016	[illegible]	[illegible]	[illegible]	[illegible]	[illegible]	[illegible]	[illegible]	[illegible]	[illegible]	[illegible]	[illegible]
[illegible]	3	[illegible]	[illegible]	[illegible]	[illegible]	[illegible]	[illegible]	[illegible]	[illegible]	[illegible]	[illegible]	[illegible]	[illegible]	N	0	0	[illegible]	[illegible]	1	[illegible]	17/10/2017	[illegible]	38,000.00	0.00	0.00	0.00	0.00	[illegible]	[illegible]	[illegible]	[illegible]	[illegible]	[illegible]

GOBIERNO DE BAJA CALIFORNIA SUR
SECRETARIA DE FINANZAS Y ADMINISTRACIÓN
DIRECCIÓN DE CONTABILIDAD

Informe Sobre Ejercicio, Destino y Resultados de los Recursos Federales Transferidos a las Entidades Federativas y Municipios
Gestión de Proyectos
Ciclo Reportado: 2016
Periodo Reportado : Tercer Trimestre

CICLO	TRIMESTRE	FOLIO	CATEGORIA	MONTO GLOBAL APROBADO	FUENTES FINANCIAMIENTO	NOMBRE	ESTADO	MUNICIPIO	TIPO PROGRAMA PROYECTO	CLASIFICACION	SUBCLASIFICACION	INSTITUCION EJECUTORA	NUMERO PROYECTO	POBLACION BENEFICIADA	MUJERES	HOMBRES	BENEFICIARIOS	METAS	TIPO SEGUIMIENTO RINCIA	GEOREFERENCIAS	FECHA INICIO	FECHA TERMINO	RECAUDADO	COMPROMETIDO	DEVENGADO	EJERCIDO	PAGADO	CONTRATOS	AVANCES FISICOS	CARPETA FOTOS	ESTATUS	FLUJO
2016	3	[illegible]	Adquisición	111,000.00	[illegible]	[illegible]	Baja California Sur	Cabos [illegible]	Programa de Modernización de Administraciones	Administrativo	Sin Identificar	SECRETARIA DE EDUCACION PUBLICA	180043	N	1	1	2	[illegible]	1	[illegible]	01/07/2016	01/12/2016	0.00	0.00	0.00	0.00	0.00	Se cancelaron en el trimestre	[illegible] (avance 0.0)		1 - Ejecución	Validado [illegible]
2016	3	[illegible]	[illegible]	[illegible]	[illegible]	[illegible]	Baja California Sur	[illegible]	Obras [illegible]	[illegible]	Sin Identificar	DIRECCIÓN GENERAL DE [illegible]	181104	N	0	0	0	[illegible]	1	[illegible]	[illegible]	[illegible]	[illegible]	0.00	0.00	0.00	0.00	[illegible]	[illegible] (avance 0.0)	[illegible]	1 - Ejecución	Validado [illegible]
2016	3	[illegible]	Programas de Inversión	11,000.00	[illegible]	[illegible]	Baja California Sur	La Paz	Obras [illegible]	Otros	Sin Identificar	[illegible]	146083	N	0	0	0	[illegible]	1	[illegible]	12/07/2017	31/12/2017	11,868.00	0.00	0.00	0.00	0.00	Se cancelaron todos en el trimestre	[illegible] (avance 0.0)	[illegible]	1 - Ejecución	Validado [illegible]
2016	3	[illegible]	[illegible]	61,999.98	[illegible]	[illegible]	Baja California Sur	La Paz	[illegible]	Otros	Sin Identificar	[illegible]	109827	N	0	0	0	[illegible]	1	[illegible]	[illegible]	[illegible]	11,868.00	0.00	0.00	0.00	0.00	Se cancelaron todos en el trimestre	[illegible] (avance 0.0)		1 - Ejecución	Validado [illegible]
2016	3	[illegible]	Planes de Inversión	49,800.00	[illegible]	[illegible]	Baja California Sur	[illegible]	Obras [illegible]	Otros	Sin Identificar	[illegible]	180884	N	0	0	0	[illegible]	1	[illegible]	24/04/2017	28/12/2017	11,868.00	0.00	0.00	0.00	0.00	Se cancelaron todos en el trimestre	[illegible] (avance 0.0)	[illegible]	1 - Ejecución	Validado [illegible]
2016	3	[illegible]	[illegible]	49,800.00	[illegible]	[illegible]	Baja California Sur	[illegible]	Obras [illegible]	Otros	Sin Identificar	AYUNTAMIENTO DE [illegible]	184184	N	0	0	0	[illegible]	1	[illegible]	01/01/2016	31/12/2016	23,388.00	0.00	0.00	0.00	0.00	Se cancelaron todos en el trimestre	[illegible] (avance 0.0)		1 - Ejecución	Validado [illegible]
2016	3	[illegible]	[illegible]	1,800.00	[illegible]	[illegible]	Baja California Sur	[illegible]	Proyectos de infraestructura [illegible]	Otros	Sin Identificar	AYUNTAMIENTO DE [illegible]	183220	N	0	0	0	[illegible]	1	[illegible]	01/12/2016	[illegible]	1,800.00	0.00	0.00	0.00	0.00	Se cancelaron todos en el trimestre	[illegible] (avance 0.0)	[illegible]	1 - Ejecución	Validado [illegible]

GOBIERNO DE BAJA CALIFORNIA SUR
SECRETARIA DE FINANZAS Y ADMINISTRACIÓN
DIRECCIÓN DE CONTABILIDAD

Informe sobre Ejercicio, Destino y Resultados de los Recursos Federales Transferidos a las Entidades Federativas y Municipios
Gestión de Proyectos
Cuenta Reportada: 2016
Periodo Reportado : Tercer Trimestre

CICLO	TRIMESTRE	FOLIO	CATEGORIA	MONTO GLOBAL APROBADO	FUENTE FINANCIAMIENTO	NOMBRE	ESTADO	MUNICIPIO	TIPO PROGRAMA PROYECTO	CLASIFICACION	SUBCLASIFICACION	INSTITUCION EJECUTORA	NUMERO PROYECTO	POBLACION BENEFICIADA	MUJERES	HOMBRES	BENEFICIARIOS	METAS	TIPO GOBIERNO REFERENCIA	OBSERVACIONES	FECHA INICIO	FECHA TERMINO	RECAUDADO	COMPROMETIDO	DEVENGADO	EJERCIDO	PAGADO	CONTRATOS	AVANCES FISICOS	CARPETA	FOTOS	ESTATUS	FLUJO
[illegible]	3	[illegible]	[illegible]	[illegible]	[illegible]	[illegible]	3 Baja California Sur	3 La Paz	[illegible]	Urbanizacion	[illegible]	[illegible]	[illegible]	N	0	0	0	[illegible]	1	[illegible]	[illegible]	[illegible]	[illegible]	[illegible]	[illegible]	[illegible]	[illegible]	[illegible]	[illegible]	[illegible]	[illegible]	[illegible]
[illegible]	3	[illegible]	[illegible]	[illegible]	[illegible]	[illegible]	3 Baja California Sur	3 [illegible]	[illegible]	Urbanizacion	[illegible]	[illegible]	[illegible]	N	0	0	0	[illegible]	1	[illegible]	14/12/2016	[illegible]	[illegible]	[illegible]	[illegible]	[illegible]	[illegible]	[illegible]	[illegible]	[illegible]	[illegible]	[illegible]
[illegible]	3	[illegible]	[illegible]	[illegible]	[illegible]	[illegible]	3 Baja California Sur	3 La Paz	[illegible]	Agua y Saneamiento	[illegible]	CONTARAS	[illegible]	N	0	0	0	[illegible]	1	[illegible]	29/07/2016	[illegible]	[illegible]	[illegible]	[illegible]	[illegible]	[illegible]	[illegible]	[illegible]	[illegible]	[illegible]	[illegible]
[illegible]	3	[illegible]	[illegible]	[illegible]	[illegible]	[illegible]	3 Baja California Sur	[illegible]	[illegible]	Salud	Sin identificar	[illegible]	[illegible]	N	0	0	0	[illegible]	1	[illegible]	02/01/2016	01/12/2016	[illegible]	[illegible]	[illegible]	[illegible]	[illegible]	[illegible]	[illegible]	[illegible]	[illegible]	[illegible]
[illegible]	3	[illegible]	[illegible]	[illegible]	[illegible]	[illegible]	3. Baja California Sur	[illegible]	[illegible]	Salud	[illegible]	[illegible]	[illegible]	N	0	0	0	[illegible]	1	[illegible]	02/01/2016	01/12/2016	[illegible]	[illegible]	[illegible]	[illegible]	[illegible]	[illegible]	[illegible]	[illegible]	[illegible]	[illegible]

GOBIERNO DE BAJA CALIFORNIA SUR
SECRETARIA DE FINANZAS Y ADMINISTRACIÓN
DIRECCIÓN DE CONTABILIDAD

Informe sobre Ejercicio, Destino y Resultados de los Recursos Federales Transferidos a las Entidades Federativas y Municipios
Gestión de Proyectos
Ejercicio Reportado: 2016
Periodo Reportado : Trimestre

CICLO	TRIMESTRE	FOLIO	CATEGORIA	MONTO GLOBAL APROBADO	FUENTE FINANCIAMIENTO	NOMBRE	ESTADO	MUNICIPIO	TIPO PROGRAMA/ PROYECTO	CLASIFICACION	SUBCLASIFICACION	INSTITUCION EJECUTORA	NUMERO PROYECTO	POBLACION BENEFICIADA	MUJERES	HOMBRES	BENEFICIARIOS	METAS	TIPO GEOREFERENCIA	GEOREFERENCIAS	FECHA INICIO	FECHA TERMINO	RECAUDADO	COMPROMETIDO	DEVENGADO	EJERCIDO	PAGADO	CONTRATOS	AVANCES FISICOS	CARPETA	FOTOS	ESTATUS	FLUJO
[illegible]	3	[illegible]	[illegible]	[illegible]	[illegible]	[illegible]	3 Baja California Sur	[illegible]	[illegible]	[illegible]	[illegible]	[illegible]	[illegible]	N	6	6	12	[illegible]	1	[illegible]	05/08/2016	06/11/2016	[illegible]	[illegible]	[illegible]	[illegible]	[illegible]	Sin contratos nuevos en el trimestre	[illegible] (avance: 100 %)			4 - Ejecución	Validado / Registrado / autorizado
[illegible]	3	[illegible]	[illegible]	[illegible]	[illegible]	[illegible]	3 Baja California Sur	[illegible]	[illegible]	[illegible]	[illegible]	[illegible]	[illegible]	N	0	0	0	[illegible]	1	[illegible]	05/08/2016	06/11/2016	[illegible]	[illegible]	[illegible]	[illegible]	[illegible]	Sin contratos nuevos en el trimestre	[illegible] (avance: 100 %)			4 - Ejecución	Validado / Registrado / autorizado
[illegible]	3	[illegible]	[illegible]	[illegible]	[illegible]	[illegible]	3 Baja California Sur	[illegible]	[illegible]	[illegible]	[illegible]	[illegible]	[illegible]	N	0	0	0	[illegible]	1	[illegible]	05/08/2016	06/11/2016	[illegible]	[illegible]	[illegible]	[illegible]	[illegible]	[illegible]	[illegible]			4 - Ejecución	Validado / Registrado / autorizado
[illegible]	3	[illegible]	[illegible]	[illegible]	[illegible]	[illegible]	3 Baja California Sur	[illegible]	[illegible]	[illegible]	[illegible]	[illegible]	[illegible]	N	0	0	0	[illegible]	1	[illegible]	05/08/2016	05/12/2016	[illegible]	[illegible]	[illegible]	[illegible]	[illegible]	Sin contratos nuevos en el trimestre	[illegible] (avance: 100 %)			4 - Ejecución	Validado / Registrado / autorizado
[illegible]	3	[illegible]	[illegible]	[illegible]	[illegible]	[illegible]	3 Baja California Sur	[illegible]	[illegible]	[illegible]	[illegible]	[illegible]	[illegible]	N	3	3	11	[illegible]	1	[illegible]	04/08/2017	01/01/2018	[illegible]	[illegible]	[illegible]	[illegible]	[illegible]	Sin contratos nuevos en el trimestre	[illegible] (avance: 100 %)			4 - Ejecución	Validado / Registrado / autorizado
[illegible]	3	[illegible]	[illegible]	[illegible]	[illegible]	[illegible]	3 Baja California Sur	[illegible]	[illegible]	[illegible]	[illegible]	[illegible]	[illegible]	N	0	0	0	[illegible]	1	[illegible]	[illegible]	[illegible]	[illegible]	[illegible]	[illegible]	[illegible]	[illegible]	Sin contratos nuevos en el trimestre	[illegible] (avance: 100 %)			4 - Ejecución	Validado / Registrado / autorizado
[illegible]	3	[illegible]	[illegible]	[illegible]	[illegible]	[illegible]	3 Baja California Sur	[illegible]	[illegible]	[illegible]	[illegible]	[illegible]	[illegible]	N	3	3	9	[illegible]	1	[illegible]	26/08/2017	[illegible]	[illegible]	[illegible]	[illegible]	[illegible]	[illegible]	Sin contratos nuevos en el trimestre	[illegible] (avance: 100 %)			4 - Ejecución	Validado / Registrado / autorizado
[illegible]	3	[illegible]	[illegible]	[illegible]	[illegible]	[illegible]	2 Baja California Sur	[illegible]	[illegible]	[illegible]	[illegible]	[illegible]	[illegible]	N	0	0	0	[illegible]	1	[illegible]	03/04/2017	31/07/2017	[illegible]	[illegible]	[illegible]	[illegible]	[illegible]	Sin contratos nuevos en el trimestre	[illegible] (avance: 100 %)			4 - Ejecución	Validado / Registrado / autorizado
[illegible]	3	[illegible]	[illegible]	[illegible]	[illegible]	[illegible]	3 Baja California Sur	[illegible]	[illegible]	[illegible]	[illegible]	[illegible]	[illegible]	N	0	0	0	[illegible]	1	[illegible]	27/03/2017	24/07/2017	[illegible]	[illegible]	[illegible]	[illegible]	[illegible]	Sin contratos nuevos en el trimestre	[illegible] (avance: 100 %)			4 - Ejecución	Validado / Registrado / autorizado

30/11/2018 BOLETÍN OFICIAL N°57

Informe sobre Ejercicio, Destino y Resultados de los Recursos Federales Transferidos a las Entidades Federativas y Municipios

Gestión de Proyectos

Ciclo Reportado: 2018

Periodo Reportado : Tercer Trimestre

CICLO	TRIMESTRE	FOLIO	CATEGORIA	MONTO GLOBAL APROBADO	FUENTES FINANCIAMIENTO	NOMBRE	ESTADO	MUNICIPIO	TIPO PROGRAMA PROYECTO	CLASIFICACION	SUBCLASIFICACION	INSTITUCION EJECUTORA	NUMERO PROYECTO	POBLACION BENEFICIADA	MUJERES	HOMBRES	BENEFICIARIOS	METAS	TIPO GEORREFERENCIA	GEORREFERENCIAS	FECHA INICIO	FECHA TERMINO	RECAUDADO	COMPROMETIDO	DEVENGADO	EJERCIDO	PAGADO	CONTRATOS	AVANCES FISICOS	CARPETA FOTOS	ESTATUS	FLUJO
[illegible]	[illegible]	[illegible]	[illegible]	[illegible]	[illegible]	[illegible]	[illegible]	[illegible]	[illegible]	[illegible]	[illegible]	[illegible]	[illegible]	[illegible]	[illegible]	[illegible]	[illegible]	[illegible]	[illegible]	[illegible]	[illegible]	[illegible]	[illegible]	[illegible]	[illegible]	[illegible]	[illegible]	[illegible]	[illegible]	[illegible]	[illegible]	[illegible]
[illegible]	[illegible]	[illegible]	[illegible]	[illegible]	[illegible]	[illegible]	[illegible]	[illegible]	[illegible]	[illegible]	[illegible]	[illegible]	[illegible]	[illegible]	[illegible]	[illegible]	[illegible]	[illegible]	[illegible]	[illegible]	[illegible]	[illegible]	[illegible]	[illegible]	[illegible]	[illegible]	[illegible]	[illegible]	[illegible]	[illegible]	[illegible]	[illegible]
[illegible]	[illegible]	[illegible]	[illegible]	[illegible]	[illegible]	[illegible]	[illegible]	[illegible]	[illegible]	[illegible]	[illegible]	[illegible]	[illegible]	[illegible]	[illegible]	[illegible]	[illegible]	[illegible]	[illegible]	[illegible]	[illegible]	[illegible]	[illegible]	[illegible]	[illegible]	[illegible]	[illegible]	[illegible]	[illegible]	[illegible]	[illegible]	[illegible]
[illegible]	[illegible]	[illegible]	[illegible]	[illegible]	[illegible]	[illegible]	[illegible]	[illegible]	[illegible]	[illegible]	[illegible]	[illegible]	[illegible]	[illegible]	[illegible]	[illegible]	[illegible]	[illegible]	[illegible]	[illegible]	[illegible]	[illegible]	[illegible]	[illegible]	[illegible]	[illegible]	[illegible]	[illegible]	[illegible]	[illegible]	[illegible]	[illegible]
[illegible]	[illegible]	[illegible]	[illegible]	[illegible]	[illegible]	[illegible]	[illegible]	[illegible]	[illegible]	[illegible]	[illegible]	[illegible]	[illegible]	[illegible]	[illegible]	[illegible]	[illegible]	[illegible]	[illegible]	[illegible]	[illegible]	[illegible]	[illegible]	[illegible]	[illegible]	[illegible]	[illegible]	[illegible]	[illegible]	[illegible]	[illegible]	[illegible]

GOBIERNO DE BAJA CALIFORNIA SUR
SECRETARÍA DE FINANZAS Y ADMINISTRACIÓN
DIRECCIÓN DE CONTABILIDAD

Informe sobre Ejercicio, Destino y Resultados de los Recursos Federales Transferidos a las Entidades Federativas y Municipios
Gestión de Proyectos
Ciclo Reportado: 2016
Periodo Reportado: Tercer Trimestre

CICLO	TRIMESTRE	FOLIO	CATEGORIA	MONTO GLOBAL APROBADO	FUENTES FINANCIAMIENTO	NOMBRE	ESTADO	MUNICIPIO	TIPO PROGRAMA PROYECTO	CLASIFICACION	SUBCLASIFICACION	INSTITUCION EJECUTORA	NUMERO PROYECTO	POBLACION BENEFICIADA	MUJERES	HOMBRES	BENEFICIARIOS	METAS	TIPO GEOREFERENCIA	GEOREFERENCIAS	FECHA INICIO	FECHA TERMINO	RECAUDADO	COMPROMETIDO	DEVENGADO	EJERCIDO	PAGADO	CONTRATOS	AVANCES FISICOS	CARPETA	FOTOS	ESTATUS	FLUJO
2016	3	[illegible]	[illegible]	[illegible]	[illegible]	[illegible]	3 Baja California Sur	[illegible]	[illegible]	[illegible]	[illegible]	[illegible]	[illegible]	N	0	0	184	[illegible]	1	[illegible]	05/09/2016	04/12/2016	[illegible]	[illegible]	[illegible]	[illegible]	[illegible]	[illegible]	[illegible]			[illegible]
2016	3	[illegible]	[illegible]	[illegible]	[illegible]	[illegible]	3 Baja California Sur	[illegible]	[illegible]	[illegible]	[illegible]	[illegible]	[illegible]	N	0	0	0	[illegible]	1	[illegible]	[illegible]	[illegible]	[illegible]	[illegible]	[illegible]	[illegible]	[illegible]	[illegible]	[illegible]			[illegible]
2016	3	[illegible]	[illegible]	[illegible]	[illegible]	[illegible]	3 Baja California Sur	[illegible]	[illegible]	[illegible]	[illegible]	[illegible]	[illegible]	N	0	0	0	[illegible]	1	[illegible]	05/09/2016	[illegible]	[illegible]	[illegible]	[illegible]	[illegible]	[illegible]	[illegible]	[illegible]			[illegible]
2016	3	[illegible]	[illegible]	[illegible]	[illegible]	[illegible]	3 Baja California Sur	[illegible]	[illegible]	[illegible]	[illegible]	[illegible]	[illegible]	N	0	0	0	[illegible]	1	[illegible]	18/07/2016	15/10/2016	[illegible]	[illegible]	[illegible]	[illegible]	[illegible]	[illegible]	[illegible]			[illegible]
2016	3	[illegible]	[illegible]	[illegible]	[illegible]	[illegible]	3 Baja California Sur	[illegible]	[illegible]	[illegible]	[illegible]	[illegible]	[illegible]	N	0	0	0	[illegible]	1	[illegible]	05/07/2016	27/10/2016	[illegible]	[illegible]	[illegible]	[illegible]	[illegible]	[illegible]	[illegible]			[illegible]
2016	3	[illegible]	[illegible]	[illegible]	[illegible]	[illegible]	3 Baja California Sur	[illegible]	[illegible]	[illegible]	[illegible]	[illegible]	61500	N	0	0	4	[illegible]	1	[illegible]	15/06/2016	[illegible]	45,000.00	31,717.42	41,717.42	[illegible]	41,717.42	[illegible]	[illegible]			[illegible]
2016	3	[illegible]	[illegible]	[illegible]	[illegible]	[illegible]	3 Baja California Sur	[illegible]	[illegible]	Urbanización	Sin Identificar	[illegible]	-	N	0	0	0	[illegible]	1	[illegible]	20/12/2016		2,057,000.00	2,057,000.00	[illegible]	[illegible]	[illegible]	[illegible]	[illegible]			[illegible]

GOBIERNO DE BAJA CALIFORNIA SUR
SECRETARIA DE FINANZAS Y ADMINISTRACIÓN
DIRECCIÓN DE CONTABILIDAD

Informe sobre Ejercicio, Destino y Resultados de los Recursos Federales Transferidos a las Entidades Federativas y Municipios
Gestión de Proyectos
Ciclo Reportado: 2018
Periodo Reportado : Tercer Trimestre

CICLO	TRIMESTRE	FOLIO	CATEGORIA	MONTO GLOBAL APROBADO	FUENTES FINANCIAMIENTO	NOMBRE	ESTADO	MUNICIPIO	TIPO PROGRAMA PROYECTO	CLASIFICACION	SUBCLASIFICACION	INSTITUCION EJECUTORA	NUMERO PROYECTO	POBLACION BENEFICIADA	MUJERES	HOMBRES	BENEFICIARIOS	METAS	TIPO GEOREFERENCIA	GEOREFERENCIAS	FECHA INICIO	FECHA TERMINO	RECAUDADO	COMPROMETIDO	DEVENGADO	EJERCIDO	PAGADO	CONTRATOS	AVANCES FISICOS	CARPETA FOTOS	ESTATUS	FLUJO
2018	3	[illegible]	[illegible]	$ [illegible]	[illegible]	[illegible]	3 Baja California Sur	[illegible]	[illegible]	[illegible]	[illegible]	[illegible]	-	N	0	0	0	[illegible]	1	[illegible]	05/10/2018		$ [illegible]	$ [illegible]	$ [illegible]	$ [illegible]	$ [illegible]	[illegible]	[illegible]	[illegible]	[illegible]	[illegible]
2018	3	[illegible]	[illegible]	$ [illegible]	[illegible]	[illegible]	3 Baja California Sur	[illegible]	[illegible]	[illegible]	[illegible]	[illegible]	-	N	0	0	0	[illegible]	1	[illegible]	15/01/2017		$ [illegible]	$ [illegible]	$ [illegible]	$ [illegible]	$ [illegible]	[illegible]	[illegible]	[illegible]	[illegible]	[illegible]
2018	3	[illegible]	[illegible]	$ [illegible]	[illegible]	[illegible]	3 Baja California Sur	[illegible]	[illegible]	[illegible]	[illegible]	[illegible]	-	N	0	0	0	[illegible]	1	[illegible]	17/05/2018		$ [illegible]	$ [illegible]	$ [illegible]	$ [illegible]	$ [illegible]	[illegible]	[illegible]	[illegible]	[illegible]	[illegible]
2018	3	[illegible]	[illegible]	$ 70,000.00	[illegible]	[illegible]	3 Baja California Sur	[illegible]	[illegible]	[illegible]	[illegible]	[illegible]	[illegible]	N	0	0	P	[illegible]	1	[illegible]	15/08/2018	[illegible]	$ 70,000.00	$ 64,170.60	$ 64,170.60	$ 64,170.60	$ 64,170.60	[illegible]	[illegible]	[illegible]	[illegible]	[illegible]
2018	3	[illegible]	[illegible]	$ 70,000.00	[illegible]	[illegible]	3 Baja California Sur	[illegible]	[illegible]	[illegible]	[illegible]	[illegible]	57032	M	0	0	0	[illegible]	1	[illegible]	15/08/2018	31/12/2018	$ [illegible]	$ [illegible]	$ 64,170.60	$ 64,170.60	$ [illegible]	[illegible]	[illegible]	[illegible]	[illegible]	[illegible]

Informes sobre Ejercicio, Destino y Resultados de los Recursos Federales Transferidos a las Entidades Federativas y Municipios

Gestión de Proyectos

Cierre Reportado: 2018

Periodo Reportado : Tercer Trimestre

CICLO	TRIMESTRE	FOLIO	CATEGORIA	MONTO GLOBAL APROBADO	FUENTES FINANCIAMIENTO	NOMBRE	ESTADO	MUNICIPIO	TIPO PROGRAMA/ PROYECTO	CLASIFICACION	SUBCLASIFICACION	INSTITUCION EJECUTORA	NUMERO PROYECTO	POBLACION BENEFICIADA	MUJERES	HOMBRES	BENEFICIARIOS	METAS	TIPO GEORREFERENCIA	GEOREFERENCIAS	FECHA INICIO	FECHA TERMINO	RECAUDADO	COMPROMETIDO	DEVENGADO	EJERCIDO	PAGADO	CONTRATOS	AVANCES FISICOS	CARPETA FOTOS	ESTATUS	FLUJO
[illegible]	3	[illegible]	[illegible]	[illegible]	[illegible]	[illegible]	[illegible]	[illegible]	[illegible]	[illegible]	[illegible]	[illegible]	[illegible]	[illegible]	[illegible]	[illegible]	[illegible]	[illegible]	[illegible]	[illegible]	[illegible]	[illegible]	[illegible]	[illegible]	[illegible]	[illegible]	[illegible]	[illegible]	[illegible]	[illegible]	[illegible]	[illegible]
[illegible]	3	[illegible]	[illegible]	[illegible]	[illegible]	[illegible]	[illegible]	[illegible]	[illegible]	[illegible]	[illegible]	[illegible]	[illegible]	[illegible]	[illegible]	[illegible]	[illegible]	[illegible]	[illegible]	[illegible]	[illegible]	[illegible]	[illegible]	[illegible]	[illegible]	[illegible]	[illegible]	[illegible]	[illegible]	[illegible]	[illegible]	[illegible]
[illegible]	3	[illegible]	[illegible]	[illegible]	[illegible]	[illegible]	[illegible]	[illegible]	[illegible]	[illegible]	[illegible]	[illegible]	[illegible]	[illegible]	[illegible]	[illegible]	[illegible]	[illegible]	[illegible]	[illegible]	[illegible]	[illegible]	[illegible]	[illegible]	[illegible]	[illegible]	[illegible]	[illegible]	[illegible]	[illegible]	[illegible]	[illegible]
[illegible]	3	[illegible]	[illegible]	[illegible]	[illegible]	[illegible]	[illegible]	[illegible]	[illegible]	[illegible]	[illegible]	[illegible]	[illegible]	[illegible]	[illegible]	[illegible]	[illegible]	[illegible]	[illegible]	[illegible]	[illegible]	[illegible]	[illegible]	[illegible]	[illegible]	[illegible]	[illegible]	[illegible]	[illegible]	[illegible]	[illegible]	[illegible]

GOBIERNO DE BAJA CALIFORNIA SUR
SECRETARIA DE FINANZAS Y ADMINISTRACIÓN
DIRECCIÓN DE CONTABILIDAD

Informe sobre Ejercicio, Destino y Resultados de los Recursos Federales Transferidos a las Entidades Federativas y Municipios
Gestión de Proyectos
Ciclo Reportado: 2018
Periodo Reportado : Tercer Trimestre

CICLO	TRIMESTRE	FOLIO	CATEGORIA	MONTO GLOBAL APROBADO	FUENTES FINANCIAMIENTO	NOMBRE	ESTADO	MUNICIPIO	TIPO PROGRAMA PROYECTO	CLASIFICACION	SUBCLASIFICACION	INSTITUCION EJECUTORA	NUMERO PROYECTO	POBLACION BENEFICIADA	MUJERES	HOMBRES	BENEFICIARIOS	METAS	TIPO OBSERVACION	OBSERVACIONES	FECHA INICIO	FECHA TERMINO	RECAUDADO	COMPROMETIDO	DEVENGADO	EJERCIDO	PAGADO	CONTRATOS	AVANCES FISICOS	CARPETA FOTOS	ESTATUS	FLUJO
2018	3	[illegible]	[illegible]	751,948.66	[illegible]	[illegible]	[illegible]	[illegible]	[illegible]	Otros Proyectos	No Identificar	[illegible]	484	N	2	0	1	[illegible]	3	[illegible]	01/01/2017	[illegible]	751,948.66	[illegible]	[illegible]	[illegible]	[illegible]	[illegible]	[illegible]	[illegible]	1 - Ejecución	[illegible]
2018	3	8CS1618100083009[illegible]	[illegible]	[illegible]	[illegible]	[illegible]	[illegible]	[illegible]	Otros proyectos de inversión	Seguridad	Sin Identificar	[illegible]	-	N	8	1	[illegible]	1	[illegible]	30/12/2016	31/05/2017	[illegible]	[illegible]	[illegible]	[illegible]	[illegible]	[illegible]	[illegible]	[illegible]	4 - Ejecución	[illegible]
2018	3	[illegible]	[illegible]	[illegible]	[illegible]	[illegible]	Baja California Sur	Gobierno de la Entidad	Proyectos de inversión de infraestructura Gubernamental	Educativo	Sin Identificar	[illegible]	58182	N	0	0	[illegible]	[illegible]	[illegible]	[illegible]	[illegible]	[illegible]	[illegible]	[illegible]	[illegible]	[illegible]	[illegible]	[illegible]	[illegible]	[illegible]	1 - Ejecución	Validado / Registrado / Avance
2018	3	8CS1618010139[illegible]	[illegible]	[illegible]	[illegible]	[illegible]	Baja California Sur	Gobierno de la Entidad	Proyectos de inversión de infraestructura Gubernamental	Educativo	Sin Identificar	[illegible]	58139	N	0	0	[illegible]	[illegible]	3	[illegible]	01/08/2016	30/10/2018	[illegible]	[illegible]	[illegible]	[illegible]	[illegible]	[illegible]	[illegible]	[illegible]	4 - Ejecución	[illegible]
2018	3	8CS1618010139[illegible]	[illegible]	[illegible]	[illegible]	[illegible]	Baja California Sur	Gobierno de la Entidad	Proyectos de inversión de infraestructura Gubernamental	Educativo	Sin Identificar	[illegible]	58141	N	0	0	112	[illegible]	3	[illegible]	04/07/2018	01/10/2018	[illegible]	[illegible]	[illegible]	[illegible]	[illegible]	[illegible]	[illegible]	[illegible]	1 - Ejecución	Validado / Registrado / Avance
2018	3	8CS1618010139[illegible]	[illegible]	[illegible]	[illegible]	[illegible]	Baja California Sur	Gobierno de la Entidad	Proyectos de infraestructura Gubernamental	Educativo	ISIFE	[illegible]	58144	N	0	0	78	[illegible]	3	[illegible]	04/07/2018	01/10/2018	[illegible]	[illegible]	[illegible]	[illegible]	[illegible]	[illegible]	[illegible]	[illegible]	1 - Ejecución	Validado / Registrado / Avance
2018	3	8CS1618010139[illegible]	[illegible]	[illegible]	[illegible]	[illegible]	Baja California Sur	Gobierno de la Entidad	Proyectos de infraestructura Gubernamental	Educativo	ISIFE	[illegible]	58111	N	1	0	171	[illegible]	3	[illegible]	12/08/2018	30/11/2018	[illegible]	[illegible]	[illegible]	[illegible]	[illegible]	[illegible]	[illegible]	[illegible]	1 - Ejecución	Validado / Registrado / Avance

Informe sobre Ejercicio, Destino y Resultados de los Recursos Federales Transferidos a las Entidades Federativas y Municipios

Gestión de Proyectos

Ciclo Reportado: 2018

Periodo Reportado : Tercer Trimestre

CICLO	TRIMESTRE	FONDO	CATEGORIA	MONTO GLOBAL APROBADO	FUENTES FINANCIAMIENTO	NOMBRE	ESTADO	MUNICIPIO	TIPO PROGRAMA PROYECTO	CLASIFICACION	SUBCLASIFICACION	INSTITUCION EJECUTORA	NUMERO PROYECTO	POBLACION BENEFICIADA	MUJERES	HOMBRES	BENEFICIARIOS	METAS	TIPO SEGUIMIENTO	GEOREFERENCIAS	FECHA INICIO	FECHA TERMINO	RECAUDADO	COMPROMETIDO	DEVENGADO	EJERCIDO	PAGADO	CONTRATOS	AVANCES FISICOS	CARPETA	FOTOS	ESTATUS	FLUJO
[illegible]	3	[illegible]	Participaciones	[illegible]	[illegible]	[illegible]	3 Baja California Sur	[illegible]	[illegible]	[illegible]	[illegible]	[illegible]	[illegible]	[illegible]	[illegible]	[illegible]	[illegible]	[illegible]	[illegible]	[illegible]	[illegible]	[illegible]	[illegible]	[illegible]	[illegible]	[illegible]	[illegible]	[illegible]	[illegible]	[illegible]	[illegible]	[illegible]
[illegible]	3	[illegible]	Participaciones	[illegible]	[illegible]	[illegible]	3 Baja California Sur	[illegible]	[illegible]	[illegible]	[illegible]	[illegible]	[illegible]	[illegible]	[illegible]	[illegible]	[illegible]	[illegible]	[illegible]	[illegible]	10/08/2018	30/11/2018	[illegible]	[illegible]	[illegible]	[illegible]	[illegible]	[illegible]	[illegible]	[illegible]	[illegible]
[illegible]	3	[illegible]	Participaciones	[illegible]	[illegible]	[illegible]	3 Baja California Sur	[illegible]	[illegible]	[illegible]	[illegible]	[illegible]	[illegible]	[illegible]	[illegible]	[illegible]	[illegible]	[illegible]	[illegible]	[illegible]	28/09/2018	25/12/2018	[illegible]	[illegible]	[illegible]	[illegible]	[illegible]	[illegible]	[illegible]	[illegible]	[illegible]
[illegible]	3	[illegible]	Participaciones	[illegible]	[illegible]	[illegible]	3 Baja California Sur	[illegible]	[illegible]	[illegible]	[illegible]	[illegible]	[illegible]	[illegible]	[illegible]	[illegible]	[illegible]	[illegible]	[illegible]	[illegible]	04/09/2017	01/01/2018	[illegible]	[illegible]	[illegible]	[illegible]	[illegible]	[illegible]	[illegible]	[illegible]	[illegible]
[illegible]	3	[illegible]	Participaciones	[illegible]	[illegible]	[illegible]	3 Baja California Sur	[illegible]	[illegible]	[illegible]	[illegible]	[illegible]	[illegible]	[illegible]	[illegible]	[illegible]	[illegible]	[illegible]	[illegible]	[illegible]	02/04/2017	[illegible]	[illegible]	[illegible]	[illegible]	[illegible]	[illegible]	[illegible]	[illegible]	[illegible]	[illegible]	[illegible]
[illegible]	3	[illegible]	Participaciones	[illegible]	[illegible]	[illegible]	3 Baja California Sur	[illegible]	[illegible]	[illegible]	[illegible]	[illegible]	[illegible]	[illegible]	[illegible]	[illegible]	[illegible]	[illegible]	[illegible]	[illegible]	14/10/2016	21/01/2017	[illegible]	[illegible]	[illegible]	[illegible]	[illegible]	[illegible]	[illegible]	[illegible]	[illegible]
[illegible]	3	[illegible]	Participaciones	[illegible]	[illegible]	[illegible]	3 Baja California Sur	[illegible]	[illegible]	[illegible]	[illegible]	[illegible]	[illegible]	[illegible]	[illegible]	[illegible]	[illegible]	[illegible]	[illegible]	[illegible]	[illegible]	[illegible]	[illegible]	[illegible]	[illegible]	[illegible]	[illegible]	[illegible]	[illegible]	[illegible]	[illegible]	[illegible]
2018	3	[illegible]	Participaciones	[illegible]	[illegible]	[illegible]	3 Baja California Sur	[illegible]	[illegible]	[illegible]	[illegible]	[illegible]	[illegible]	[illegible]	[illegible]	[illegible]	[illegible]	[illegible]	[illegible]	[illegible]	16/08/2018	[illegible]	[illegible]	[illegible]	[illegible]	[illegible]	[illegible]	[illegible]	[illegible]	[illegible]	[illegible]	[illegible]
[illegible]	3	[illegible]	Participaciones	[illegible]	[illegible]	[illegible]	3 Baja California Sur	[illegible]	[illegible]	[illegible]	[illegible]	[illegible]	[illegible]	[illegible]	[illegible]	[illegible]	[illegible]	[illegible]	[illegible]	[illegible]	06/07/2018	[illegible]	[illegible]	[illegible]	[illegible]	[illegible]	[illegible]	[illegible]	[illegible]	[illegible]	[illegible]	[illegible]

GOBIERNO DE BAJA CALIFORNIA SUR
SECRETARIA DE FINANZAS Y ADMINISTRACIÓN
DIRECCIÓN DE CONTABILIDAD

Informe sobre Ejercicio, Destino y Resultados de los Recursos Federales Transferidos a las Entidades Federativas y Municipios
Gestión de Proyectos
Ciclo Reportado: 2016
Periodo Reportado : Tercer Trimestre

CICLO	TRIMESTRE	FOLIO	CATEGORIA	MONTO GLOBAL APROBADO	FUENTES FINANCIAMIENTO	NOMBRE	ESTADO	MUNICIPIO	TIPO PROGRAMA PROYECTO	CLASIFICACION	SUBCLASIFICACION	INSTITUCION EJECUTORA	NUMERO PROYECTO	POBLACION BENEFICIADA	MUJERES	HOMBRES	BENEFICIARIOS	METAS	TIPO GEORREFERENCIA	GEORREFERENCIAS	FECHA INICIO	FECHA TERMINO	RECAUDADO	COMPROMETIDO	DEVENGADO	EJERCIDO	PAGADO	CONTRATOS	AVANCES FISICOS	CARPETA	FOTOS	ESTATUS	FLUJO
[illegible]	3	[illegible]	Proyectos de [illegible]	$ 29[illegible]	[illegible]	[illegible]	[illegible]	[illegible]	[illegible]	Educación	[illegible]	[illegible]	[illegible]	[illegible]	[illegible]	[illegible]	[illegible]	[illegible]	1	[illegible]	15/07/2016	15/10/2016	$ 2,[illegible]	$ [illegible]	$ [illegible]	$ [illegible]	$ [illegible]	[illegible]	[illegible]			1 - Ejecución	Validado / Registrado / [illegible]
[illegible]	3	[illegible]	Proyectos de Inversión	$ [illegible]	[illegible]	[illegible]	[illegible]	[illegible]	[illegible]	Educación	[illegible]	[illegible]	16189	N	0	0	81	[illegible]	1	[illegible]	[illegible]	[illegible]	$ [illegible]	$ [illegible]	$ [illegible]	$ [illegible]	$ [illegible]	Sin contratos nuevos en el trimestre	[illegible] (avance: 100 %)			1 - Ejecución	Validado / Registrado / [illegible]
[illegible]	3	[illegible]	Proyectos de Inversión	$ [illegible]	[illegible]	[illegible]	[illegible]	[illegible]	[illegible]	[illegible]	[illegible]	[illegible]	[illegible]	N	0	0	130	[illegible]	1	[illegible]	27/06/2016	[illegible]	$ [illegible]	$ [illegible]	$ [illegible]	$ [illegible]	$ [illegible]	Sin contratos nuevos en el trimestre	[illegible] (avance: 100 %)			1 - Ejecución	Validado / Registrado / [illegible]
[illegible]	3	[illegible]	Proyectos de Inversión	$ [illegible]	[illegible]	[illegible]	[illegible]	[illegible]	[illegible]	[illegible]	[illegible]	[illegible]	[illegible]	N	0	0	28	[illegible]	1	[illegible]	04/07/2016	01/10/2016	$ [illegible]	$ [illegible]	$ [illegible]	$ [illegible]	$ [illegible]	Sin contratos nuevos en el trimestre	[illegible] (avance: 100 %)			2 - Ejecución	Validado / Registrado / [illegible]
[illegible]	3	[illegible]	Proyectos de Inversión	$ [illegible]	[illegible]	[illegible]	[illegible]	[illegible]	[illegible]	[illegible]	[illegible]	[illegible]	16134	N	0	0	1	[illegible]	1	[illegible]	28/09/2016	08/11/2016	$ [illegible]	$ [illegible]	$ [illegible]	$ [illegible]	$ [illegible]	Sin contratos nuevos en el trimestre	[illegible] (avance: 100 %)			4 - Ejecución	Validado / Registrado / [illegible]
[illegible]	3	[illegible]	Proyectos de Inversión	$ [illegible]	[illegible]	DIANA LAURA [illegible]	[illegible]	[illegible]	[illegible]	[illegible]	[illegible]	[illegible]	[illegible]	N	0	0	1	[illegible]	1	[illegible]	04/07/2016	01/10/2016	$ [illegible]	$ [illegible]	$ [illegible]	$ [illegible]	$ [illegible]	Sin contratos nuevos en el trimestre	[illegible] (avance: 100 %)			1 - Ejecución	[illegible] / Registrado / [illegible]
[illegible]	3	[illegible]	Proyectos de Inversión	$ [illegible]	[illegible]	[illegible]	[illegible]	[illegible]	[illegible]	[illegible]	[illegible]	[illegible]	[illegible]	N	0	0	1	[illegible]	1	[illegible]	26/09/2016	[illegible]	$ [illegible]	$ [illegible]	$ [illegible]	$ [illegible]	$ [illegible]	Sin contratos nuevos en el trimestre	[illegible] (avance: 100 %)			1 - Ejecución	[illegible] / Registrado / [illegible]
[illegible]	3	[illegible]	Proyectos de Inversión	$ [illegible]	[illegible]	JESUS CASTRO [illegible]	[illegible]	[illegible]	[illegible]	[illegible]	[illegible]	[illegible]	[illegible]	N	0	0	1	[illegible]	1	[illegible]	24/10/2016	[illegible]	$ [illegible]	$ [illegible]	$ [illegible]	$ [illegible]	$ [illegible]	Sin contratos nuevos en el trimestre	[illegible] (avance: 100 %)			1 - Ejecución	[illegible] / Registrado / [illegible]
[illegible]	3	[illegible]	Proyectos de Inversión	$ [illegible]	[illegible]	[illegible]	[illegible]	[illegible]	[illegible]	[illegible]	[illegible]	[illegible]	[illegible]	N	0	0	1	[illegible]	1	[illegible]	03/08/2016	11/10/2016	$ [illegible]	$ [illegible]	$ [illegible]	$ [illegible]	$ [illegible]	Sin contratos nuevos en el trimestre	[illegible] (avance: 100 %)			1 - Ejecución	[illegible] / Registrado / [illegible]

GOBIERNO DE BAJA CALIFORNIA SUR
SECRETARIA DE FINANZAS Y ADMINISTRACIÓN
DIRECCIÓN DE CONTABILIDAD

Informe sobre Ejercicio, Destino y Resultados de los Recursos Federales Transferidos a las Entidades Federativas y Municipios
Gestión de Proyectos
Ciclo Reportado: 2018
Periodo Reportado : Tercer Trimestre

CICLO	TRIMESTRE	FOLIO	CATEGORIA	MONTO GLOBAL APROBADO	FUENTES FINANCIAMIENTO	NOMBRE	ESTADO	MUNICIPIO	TIPO PROGRAMA PROYECTO	CLASIFICACION	EJERCLASIFICACION	INSTITUCION EJECUTORA	NUMERO PROYECTO	POBLACION BENEFICIADA	MUJERES	HOMBRES	BENEFICIARIOS	METAS	TIPO GEOREFERENCIA	GEOREFERENCIAS	FECHA INICIO	FECHA TERMINO	RECAUDADO	COMPROMETIDO	DEVENGADO	EJERCIDO	PAGADO	CONTRATOS	AVANCES FISICOS	CARPETA	FOTOS	ESTATUS	FLUJO
[illegible]	1	[illegible]	[illegible]	[illegible]	[illegible]	[illegible]	3 Baja California Sur	[illegible]	[illegible]	[illegible]	[illegible]	[illegible]	[illegible]	[illegible]	[illegible]	[illegible]	[illegible]	[illegible]	[illegible]	[illegible]	10/08/2018	08/11/2018	[illegible]	[illegible]	[illegible]	[illegible]	[illegible]	[illegible]	[illegible]			[illegible]
[illegible]	1	[illegible]	[illegible]	[illegible]	[illegible]	[illegible]	3 Baja California Sur	[illegible]	[illegible]	[illegible]	[illegible]	[illegible]	[illegible]	[illegible]	[illegible]	[illegible]	[illegible]	[illegible]	[illegible]	[illegible]	[illegible]	[illegible]	[illegible]	[illegible]	[illegible]	[illegible]	[illegible]	[illegible]	[illegible]			[illegible]
[illegible]	1	[illegible]	[illegible]	[illegible]	[illegible]	[illegible]	3 Baja California Sur	[illegible]	[illegible]	[illegible]	[illegible]	[illegible]	[illegible]	[illegible]	[illegible]	[illegible]	[illegible]	[illegible]	[illegible]	[illegible]	[illegible]	[illegible]	[illegible]	[illegible]	[illegible]	[illegible]	[illegible]	[illegible]	[illegible]			[illegible]
2018	1	[illegible]	[illegible]	[illegible]	[illegible]	[illegible]	3 Baja California Sur	[illegible]	[illegible]	[illegible]	[illegible]	[illegible]	[illegible]	[illegible]	[illegible]	[illegible]	[illegible]	[illegible]	[illegible]	[illegible]	04/07/2018	01/10/2018	[illegible]	[illegible]	[illegible]	[illegible]	[illegible]	[illegible]	[illegible]			[illegible]
2018	1	[illegible]	[illegible]	[illegible]	[illegible]	[illegible]	3 Baja California Sur	[illegible]	[illegible]	[illegible]	[illegible]	[illegible]	[illegible]	[illegible]	[illegible]	[illegible]	[illegible]	[illegible]	[illegible]	[illegible]	04/07/2018	01/10/2018	[illegible]	[illegible]	[illegible]	[illegible]	[illegible]	[illegible]	[illegible]			[illegible]
2018	1	[illegible]	[illegible]	[illegible]	[illegible]	[illegible]	3 Baja California Sur	[illegible]	[illegible]	[illegible]	[illegible]	[illegible]	[illegible]	[illegible]	[illegible]	[illegible]	[illegible]	[illegible]	[illegible]	[illegible]	04/07/2018	01/10/2018	[illegible]	[illegible]	[illegible]	[illegible]	[illegible]	[illegible]	[illegible]			[illegible]
2018	1	[illegible]	[illegible]	[illegible]	[illegible]	[illegible]	3 Baja California Sur	[illegible]	[illegible]	[illegible]	[illegible]	[illegible]	[illegible]	[illegible]	[illegible]	[illegible]	[illegible]	[illegible]	[illegible]	[illegible]	04/07/2018	01/10/2018	[illegible]	[illegible]	[illegible]	[illegible]	[illegible]	[illegible]	[illegible]			[illegible]
2018	1	[illegible]	[illegible]	[illegible]	[illegible]	[illegible]	3 Baja California Sur	[illegible]	[illegible]	[illegible]	[illegible]	[illegible]	[illegible]	[illegible]	[illegible]	[illegible]	[illegible]	[illegible]	[illegible]	[illegible]	19/06/2017	[illegible]	[illegible]	[illegible]	[illegible]	[illegible]	[illegible]	[illegible]	[illegible]			[illegible]
[illegible]	1	[illegible]	[illegible]	[illegible]	[illegible]	[illegible]	3 Baja California Sur	[illegible]	[illegible]	[illegible]	[illegible]	[illegible]	[illegible]	[illegible]	[illegible]	[illegible]	[illegible]	[illegible]	[illegible]	[illegible]	19/06/2017	[illegible]	[illegible]	[illegible]	[illegible]	[illegible]	[illegible]	[illegible]	[illegible]			[illegible]
2018	1	[illegible]	[illegible]	[illegible]	[illegible]	[illegible]	3 Baja California Sur	[illegible]	[illegible]	[illegible]	[illegible]	[illegible]	[illegible]	[illegible]	[illegible]	[illegible]	[illegible]	[illegible]	[illegible]	[illegible]	27/09/2017	24/07/2017	[illegible]	[illegible]	[illegible]	[illegible]	[illegible]	[illegible]	[illegible]			[illegible]

GOBIERNO DE BAJA CALIFORNIA SUR
SECRETARIA DE FINANZAS Y ADMINISTRACIÓN
DIRECCIÓN DE CONTABILIDAD

Informe sobre Ejercicio, Destino y Resultados de los Recursos Federales Transferidos a las Entidades Federativas y Municipios
Gestión de Proyectos
Ciclo Reportado: 2016
Periodo Reportado : Tercer Trimestre

CICLO	TRIMESTRE	FONDO	CATEGORIA	MONTO GLOBAL APROBADO	FUENTES FINANCIAMIENTO	NOMBRE	ESTADO	MUNICIPIO	TIPO PROGRAMA PROYECTO	CLASIFICACION	SUBCLASIFICACION	INSTITUCION EJECUTORA	NUMERO PROYECTO	POBLACION BENEFICIADA	MUJERES	HOMBRES	BENEFICIARIOS	METAS	TIPO GEORREFERENCIA	GEORREFERENCIAS	FECHA INICIO	FECHA TERMINO	RECAUDADO	COMPROMETIDO	DEVENGADO	EJERCIDO	PAGADO	CONTRATOS	AVANCES FISICOS	CARPETA	FOTOS	ESTATUS	FLUJO
[illegible]	1	[illegible]	Proyectos de Inversión	$ 700,000.00	[illegible]	[illegible]	3 Baja California Sur	Gobierno de la Entidad	[illegible]	[illegible]	[illegible]	ISIFE	16255	N	3	2	5	[illegible]	1	[illegible]	1/04/2017	14/08/2017	$ 350,000.00	$ 466,666.67	$ 233,333.33	$ 233,333.33	$ 233,333.33	[illegible]	[illegible] (avance: 100.00)			4 - Ejecución	[illegible]
[illegible]	1	8CS16C0201300544	Infraestructura Social	$ 1,500,000.00	[illegible]	[illegible]	3 Baja California Sur	Gobierno de la Entidad	Proyectos de Infraestructura Gubernamental	Educación	Universitario	ISIFE	16117	N	0	0	1484	[illegible]	1	[illegible]	27/03/2017	23/08/2017	$ 1,500,000.00	$ 1,000,000.00	$ 666,666.67	$ 666,666.67	$ 666,666.67	[illegible]	[illegible] (avance: 100.00)			5 - Cierre	[illegible]
[illegible]	1	[illegible]	Proyectos de Infraestructura	$ 700,000.00	[illegible]	[illegible]	3 Baja California Sur	Gobierno de la Entidad	Proyectos de Infraestructura Gubernamental	Equipamiento	Sin clasificar	ISIFE	16109	N	8	8	16	[illegible]	1	[illegible]	27/03/2017	23/08/2017	$ 700,000.00	$ 700,000.00	$ 700,000.00	$ 700,000.00	$ 700,000.00	[illegible]	[illegible] (avance: 100.00)			4 - Ejecución	[illegible]
[illegible]	1	[illegible]	Proyectos de Infraestructura	$ 700,000.00	[illegible]	[illegible]	3 Baja California Sur	Gobierno de la Entidad	Proyectos de Infraestructura Gubernamental	Equipamiento	Sin clasificar	ISIFE	16111	N	0	0	1484	[illegible]	1	[illegible]	27/03/2017	23/08/2017	$ 700,000.00	$ 700,000.00	$ 700,000.00	$ 700,000.00	$ 700,000.00	[illegible]	[illegible] (avance: 100.00)			5 - Cierre	[illegible]
[illegible]	1	8CS16C0201300549	Proyectos de Infraestructura	$ 700,000.00	[illegible]	[illegible]	3 Baja California Sur	Gobierno de la Entidad	Proyectos de Infraestructura Gubernamental	Equipamiento	Sin clasificar	ISIFE	16121	N	0	0	1484	[illegible]	1	[illegible]	27/03/2017	23/08/2017	$ 700,000.00	$ 700,000.00	$ 700,000.00	$ 700,000.00	$ 700,000.00	[illegible]	[illegible] (avance: 100.00)			5 - Cierre	[illegible]
[illegible]	1	8CS16C0201300551	Proyectos de Infraestructura	$ 700,000.00	[illegible]	[illegible]	3 Baja California Sur	Gobierno de la Entidad	Proyectos de Infraestructura Gubernamental	Equipamiento	Sin clasificar	ISIFE	16134	N	0	0	1484	[illegible]	1	[illegible]	27/03/2017	23/08/2017	$ 700,000.00	$ 700,000.00	$ 700,000.00	$ 700,000.00	$ 700,000.00	[illegible]	[illegible] (avance: 100.00)			5 - Cierre	[illegible]
[illegible]	1	[illegible]	Proyectos de Infraestructura	$ 700,000.00	[illegible]	[illegible]	3 Baja California Sur	Gobierno de la Entidad	Proyectos de Infraestructura Gubernamental	Equipamiento	Sin clasificar	ISIFE	16135	N	0	0	1484	[illegible]	1	[illegible]	27/03/2017	23/08/2017	$ 700,000.00	$ 700,000.00	$ 700,000.00	$ 700,000.00	$ 700,000.00	[illegible]	[illegible] (avance: 100.00)			5 - Cierre	[illegible]
[illegible]	1	8CS16C0201300557	Proyectos de Infraestructura	$ 700,000.00	[illegible]	[illegible]	3 Baja California Sur	Gobierno de la Entidad	Proyectos de Infraestructura Gubernamental	Equipamiento	Sin clasificar	ISIFE	16136	N	0	0	1484	[illegible]	1	[illegible]	27/03/2017	23/08/2017	$ 700,000.00	$ 700,000.00	$ 700,000.00	$ 700,000.00	$ 700,000.00	[illegible]	[illegible] (avance: 100.00)			5 - Cierre	[illegible]
[illegible]	1	[illegible]	Proyectos de Infraestructura	$ 700,000.00	[illegible]	[illegible]	3 Baja California Sur	Gobierno de la Entidad	Proyectos de Infraestructura Gubernamental	Equipamiento	Sin clasificar	ISIFE	16137	N	0	0	1484	[illegible]	1	[illegible]	27/03/2017	23/08/2017	$ 700,000.00	$ 700,000.00	$ 700,000.00	$ 700,000.00	$ 700,000.00	[illegible]	[illegible] (avance: 100.00)			5 - Cierre	[illegible]

GOBIERNO DE BAJA CALIFORNIA SUR
SECRETARIA DE FINANZAS Y ADMINISTRACIÓN
DIRECCIÓN DE CONTABILIDAD

Informe sobre Ejercicio, Destino y Resultados de los Recursos Federales Transferidos a las Entidades Federativas y Municipios
Gestión de Proyectos
Ejercicio Reportado: 2018
Periodo Reportado : Trimestre

CICLO	TRIMESTRE	FOLIO	CATEGORIA	MONTO GLOBAL APROBADO	FUENTES FINANCIAMIENTO	NOMBRE	ESTADO	MUNICIPIO	TIPO PROGRAMA PROYECTO	CLASIFICACION	SUBCLASIFICACION	INSTITUCION EJECUTORA	NUMERO PROYECTO	POBLACION BENEFICIADA	MUJERES	HOMBRES	BENEFICIARIOS	METAS	TIPO GEORREFERENCIA	GEORREFERENCIAS	FECHA INICIO	FECHA TERMINO	RECAUDADO	COMPROMETIDO	DEVENGADO	EJERCIDO	PAGADO	CONTRATOS	AVANCES FISICOS	CARPETA FOTOS	ESTATUS	FLUJO
[illegible]	3	[illegible]	[illegible]	[illegible]	[illegible]	[illegible]	[illegible]	[illegible]	[illegible]	[illegible]	[illegible]	[illegible]	[illegible]	[illegible]	[illegible]	[illegible]	[illegible]	[illegible]	[illegible]	[illegible]	[illegible]	[illegible]	[illegible]	[illegible]	[illegible]	[illegible]	[illegible]	[illegible]	[illegible]	[illegible]	[illegible]	[illegible]
[illegible]	3	[illegible]	[illegible]	[illegible]	[illegible]	[illegible]	[illegible]	[illegible]	[illegible]	[illegible]	[illegible]	[illegible]	[illegible]	[illegible]	[illegible]	[illegible]	[illegible]	[illegible]	[illegible]	[illegible]	[illegible]	[illegible]	[illegible]	[illegible]	[illegible]	[illegible]	[illegible]	[illegible]	[illegible]	[illegible]	[illegible]	[illegible]
[illegible]	3	[illegible]	[illegible]	[illegible]	[illegible]	[illegible]	[illegible]	[illegible]	[illegible]	[illegible]	[illegible]	[illegible]	[illegible]	[illegible]	[illegible]	[illegible]	[illegible]	[illegible]	[illegible]	[illegible]	[illegible]	[illegible]	[illegible]	[illegible]	[illegible]	[illegible]	[illegible]	[illegible]	[illegible]	[illegible]	[illegible]	[illegible]
[illegible]	3	[illegible]	[illegible]	[illegible]	[illegible]	[illegible]	[illegible]	[illegible]	[illegible]	[illegible]	[illegible]	[illegible]	[illegible]	[illegible]	[illegible]	[illegible]	[illegible]	[illegible]	[illegible]	[illegible]	[illegible]	[illegible]	[illegible]	[illegible]	[illegible]	[illegible]	[illegible]	[illegible]	[illegible]	[illegible]	[illegible]	[illegible]
[illegible]	3	[illegible]	[illegible]	[illegible]	[illegible]	[illegible]	[illegible]	[illegible]	[illegible]	[illegible]	[illegible]	[illegible]	[illegible]	[illegible]	[illegible]	[illegible]	[illegible]	[illegible]	[illegible]	[illegible]	[illegible]	[illegible]	[illegible]	[illegible]	[illegible]	[illegible]	[illegible]	[illegible]	[illegible]	[illegible]	[illegible]	[illegible]
[illegible]	3	[illegible]	[illegible]	[illegible]	[illegible]	[illegible]	[illegible]	[illegible]	[illegible]	[illegible]	[illegible]	[illegible]	[illegible]	[illegible]	[illegible]	[illegible]	[illegible]	[illegible]	[illegible]	[illegible]	[illegible]	[illegible]	[illegible]	[illegible]	[illegible]	[illegible]	[illegible]	[illegible]	[illegible]	[illegible]	[illegible]	[illegible]

GOBIERNO DE BAJA CALIFORNIA SUR
SECRETARIA DE FINANZAS Y ADMINISTRACIÓN
DIRECCIÓN DE CONTABILIDAD

Informe sobre Ejercicio, Destino y Resultados de los Recursos Federales Transferidos a los Estados Federativos y Municipios
Gestión de Proyectos
Ejercicio Reportado: 2018
Periodo Reportado: Tercer Trimestre

CICLO	TRIMESTRE	FOLIO	CATEGORIA	MONTO GLOBAL APROBADO	FUENTES FINANCIAMIENTO	NOMBRE	ESTADO	MUNICIPIO	TIPO PROGRAMA PROYECTO	CLASIFICACION	SUBCLASIFICACION	INSTITUCION EJECUTORA	NUMERO PROYECTO	POBLACION BENEFICIADA	MUJERES	HOMBRES	BENEFICIARIOS	METAS	TIPO GEOREFERENCIA	GEOREFERENCIAS	FECHA INICIO	FECHA TERMINO	RECAUDADO	COMPROMETIDO	DEVENGADO	EJERCIDO	PAGADO	CONTRATOS	AVANCES FISICOS	CARPETA FOTOS	ESTATUS	FLUJO
[illegible]	3	[illegible]	[illegible]	[illegible]	[illegible]	[illegible]	3 Baja California Sur	[illegible]	[illegible]	Urbanización	Sin Identificar	[illegible]	-	[illegible]	[illegible]	[illegible]	[illegible]	[illegible]	1	[illegible]	27/10/2018		[illegible]	[illegible]	[illegible]	[illegible]	[illegible]	[illegible]	[illegible]	[illegible]	[illegible]	[illegible]
[illegible]	3	[illegible]	[illegible]	[illegible]	[illegible]	[illegible]	[illegible]	Gobierno [illegible]	[illegible]	Urbanización	Sin Identificar	[illegible]	-	[illegible]	[illegible]	[illegible]	[illegible]	[illegible]	1	[illegible]	[illegible]	[illegible]	[illegible]	[illegible]	[illegible]	[illegible]	[illegible]	[illegible]	[illegible]	[illegible]	[illegible]	[illegible]
[illegible]	3	[illegible]	[illegible]	[illegible]	[illegible]	[illegible]	[illegible]	[illegible]	[illegible]	Urbanización	[illegible]	[illegible]	-	[illegible]	[illegible]	[illegible]	[illegible]	[illegible]	1	[illegible]	[illegible]	[illegible]	[illegible]	[illegible]	[illegible]	[illegible]	[illegible]	[illegible]	[illegible]	[illegible]	[illegible]	[illegible]
[illegible]	3	[illegible]	[illegible]	[illegible]	[illegible]	[illegible]	[illegible]	[illegible]	[illegible]	Urbanización	[illegible]	[illegible]	[illegible]	[illegible]	[illegible]	[illegible]	[illegible]	[illegible]	1	[illegible]	01/01/2018	30/11/2018	[illegible]	[illegible]	[illegible]	[illegible]	[illegible]	[illegible]	[illegible]	[illegible]	[illegible]	[illegible]

GOBIERNO DE BAJA CALIFORNIA SUR
SECRETARIA DE FINANZAS Y ADMINISTRACIÓN
DIRECCIÓN DE CONTABILIDAD

Informe sobre Ejercicio, Destino y Resultados de los Recursos Federales Transferidos a las Entidades Federativas y Municipios
Gestión de Proyectos
Ciclo Reportado: 2018
Periodo Reportado : Tercer Trimestre

CICLO	TRIMESTRE	FOLIO	CATEGORIA	MONTO GLOBAL APROBADO	FUENTES FINANCIAMIENTO	NOMBRE	ESTADO	MUNICIPIO	TIPO PROGRAMA PROYECTO	CLASIFICACION	SUBCLASIFICACION	INSTITUCION EJECUTORA	NUMERO PROYECTO	POBLACION BENEFICIADA	MUJERES	HOMBRES	BENEFICIARIOS	METAS	TIPO GEOREFERENCIA	GEOREFERENCIAS	FECHA INICIO	FECHA TERMINO	RECAUDADO	COMPROMETIDO	DEVENGADO	EJERCIDO	PAGADO	CONTRATOS	AVANCES FISICOS	CARPETA	FOTOS	ESTATUS	FLUJO
2018	3	[illegible]	[illegible]	[illegible]	[illegible]	[illegible]	3 Baja California Sur	[illegible]	[illegible]	Urbanizacion	Sin Identificar	[illegible]	[illegible]	[illegible]	[illegible]	[illegible]	[illegible]	[illegible]	1	[illegible]	01/01/2018	28/12/2018	[illegible]	[illegible]	[illegible]	[illegible]	[illegible]	[illegible]	[illegible]	[illegible]	[illegible]	[illegible]	[illegible]
2018	3	[illegible]	[illegible]	[illegible]	[illegible]	[illegible]	[illegible]	[illegible]	[illegible]	Urbanizacion	Sin Identificar	SECRETARIA DE [illegible] SOCIAL DEL GOBIERNO DEL ESTADO DE BCS	168041	M	0	0	ND	[illegible]	1	[illegible]	02/01/2018	28/12/2018	169,773.90	$84,173.98	$ 0.00	$ 0.00	$ 0.00	[illegible]	[illegible]	1220185/proyecto_0.0.xls	1 - Ejecucion	[illegible]
2018	3	[illegible]	[illegible]	[illegible]	[illegible]	[illegible]	[illegible]	[illegible]	[illegible]	Agua y saneamiento	Sin especificar	[illegible]	Global	N	0	0	ND	[illegible]	1	[illegible]	03/08/2017	28/12/2017	$16,668.69	$16,668.69	$14,817.50	$14,817.50	$14,817.50	[illegible]	[illegible]	[illegible]	1 - Ejecucion	[illegible]
2018	3	[illegible]	[illegible]	[illegible]	[illegible]	[illegible]	[illegible]	[illegible]	[illegible]	Transporte y vialidad	Sin especificar	AYUNTAMIENTO DE [illegible]	1.000	N	0	0	ND	[illegible]	1	[illegible]	02/04/2018	28/08/2018	17,844.00	17,844.00	17,844.00	17,844.00	17,844.00	[illegible]	[illegible]	[illegible]	1 - Ejecucion	[illegible]

GOBIERNO DE BAJA CALIFORNIA SUR
SECRETARIA DE FINANZAS Y ADMINISTRACIÓN
DIRECCIÓN DE CONTABILIDAD

Informe sobre Ejercicio, Destino y Resultados de los Recursos Federales Transferidos a las Entidades Federativas y Municipios
Gestión de Proyectos
Ciclo Reportado: 2014
Periodo Reportado : Tercer Trimestre

CICLO	TRIMESTRE	FOLIO	CATEGORIA	MONTO GLOBAL APROBADO	FUENTES FINANCIAMIENTO	NOMBRE	ESTADO	MUNICIPIO	TIPO PROGRAMA PROYECTO	CLASIFICACION	SUBCLASIFICACION	INSTITUCION EJECUTORA	NUMERO PROYECTO	POBLACION BENEFICIADA	MUJERES	HOMBRES	BENEFICIARIOS	METAS	TIPO GEORREFERENCIA	GEOREFERENCIAS	FECHA INICIO	FECHA TERMINO	RECAUDADO	COMPROMETIDO	DEVENGADO	EJERCIDO	PAGADO	CONTRATOS	AVANCES FISICOS	CARPETA FOTOS	ESTATUS	FLUJO
2013	3	[illegible]	[illegible]	[illegible]	[illegible]	[illegible]	3 Baja California Sur	1 [illegible]	Proyectos de inversión de infraestructura Social	Transporte y vialidades	Sin clasificar	AYUNTAMIENTO DE COMONDÚ DEBCS	2013E	N	4	0	69	[metas]: [illegible] 2 KM; [illegible]	1	[geo]: [illegible] localidad: CARRETERA tramo: CABRERO TRAMO EJIDO EL TUBUTAMA MARGEN DERECHO KILOMETRO 32 + 100 PUEBLO TERPENTU. ZONA TERPENTÚ. COMONDÚ BAJA CALIFORNIA SUR. EL POBLADO TERPENTU SE ENCUENTRA A 50 KM DE LA CABECERA MUNICIPAL. lon:-112.324807, lat:25.0832412)	02/04/2013	28/06/2013	413 444.00	332,426.00	332,426.00	332,426.00	332,426.00	[illegible] [illegible] AYUNTAMIENTO DE COMONDÚ [illegible]	[avance:1.2]	[illegible] INICIO. [illegible]	4 - Ejecución	Validado [illegible]
2013	3	[illegible]	[illegible]	1,960,000.00	[illegible]	[illegible]	3 Baja California Sur	6 [illegible]	[illegible]	[illegible]	[illegible]	[illegible]	[illegible]	N	0	0	80	[illegible]	1	[geo]: [illegible] localidad: CARRETERA tramo: [illegible]	15/08/2013	30/11/2013	1,960,000.00	1,960,000.00	1,960,000.00	1,960,000.00	1,960,000.00	[illegible] [illegible]	[avance:1.2]	[illegible] INICIO	4 - Ejecución	Validado [illegible]
2013	3	[illegible]	[illegible]	[illegible]	[illegible]	[illegible]	3 Baja California Sur	3 [illegible]	[illegible]	[illegible]	[illegible]	[illegible]	[illegible]	N	3	1	48	[metas]: [illegible] 1998 mts 1.8 metal, [illegible] de 270	1	[geo]: [illegible] localidad: CARRETERA [illegible] tramo: EJIDO MORELOS 21+00 margen DER. LOS LAUREL BAHIA CALIFORNIA SUR. E. [illegible] con: [illegible]	15/08/2013	30/11/2013	[illegible]	[illegible]	[illegible]	[illegible]	[illegible]	[illegible] [illegible]	[avance:10.0]	[illegible] INICIO	4 - Ejecución	Validado [illegible]
2013	3	[illegible]	[illegible]	41,000.00	[illegible]	[illegible] Policía Sanita [illegible]	3 Baja California Sur	3 [illegible]	Proyectos de inversión de infraestructura Social	Otros	Sin clasificar	SEGURIDAD PÚBLICA	4815	N	0	0	4	[metas]: localidad_rural blanco999, meta:1.0, [illegible]	3	[geo]: localidad_rural blanco999, meta:1.0, [illegible]	30/08/2013	30/11/2013	41,000.00	41,000.00	[illegible]	[illegible]	[illegible]	[illegible] [illegible]	[avance:0.0]	[illegible] INICIO [illegible]	4 - Ejecución	Validado [illegible]
2013	3	[illegible]	[illegible]	[illegible]	[illegible]	[illegible]	3 Baja California Sur	3 [illegible]	[illegible]	[illegible]	[illegible]	[illegible]	[illegible]	N	0	0	13	[metas]: localidad_rural blanco999, meta:1.0, [illegible]	1	[geo]: localidad: CARRETERA tramo: TRANSPENINSULAR - LA DENSIDAD MARGEN IZQUIERDO KILOMETRO 10 + 0 EJIDO LA DENSIDAD, 23400 LA DENSIDAD, LOS CABOS [illegible]	15/08/2013	30/11/2013	840,000.00	[illegible]	[illegible]	[illegible]	[illegible]	[illegible] [illegible]	[avance:0.0]	[illegible] INICIO	1 - Ejecución	[illegible]

GOBIERNO DE BAJA CALIFORNIA SUR
SECRETARIA DE FINANZAS Y ADMINISTRACIÓN
DIRECCIÓN DE CONTABILIDAD

Informe sobre Ejercicio, Destino y Resultados de los Recursos Federales Transferidos a las Entidades Federativas y Municipios
Gestión de Proyectos
Ciclo Reportado: 2016
Periodo Reportado : Tercer Trimestre

CICLO	TRIMESTRES	FOLIO	CATEGORIA	MONTO GLOBAL APROBADO	FUENTES FINANCIAMIENTO	NOMBRE	ESTADO	MUNICIPIO	TIPO PROGRAMA PROYECTO	CLASIFICACION	SUBCLASIFICACION	INSTITUCION EJECUTORA	NUMERO PROYECTO	POBLACION BENEFICIADA	MUJERES	HOMBRES	BENEFICIARIOS	METAS	TIPO GEOREFERENCIA	GEOREFERENCIAS	FECHA INICIO	FECHA TERMINO	RECAUDADO	COMPROMETIDO	DEVENGADO	EJERCIDO	PAGADO	CONTRATOS	AVANCES FISICOS	CARPETA FOTOS	ESTATUS	FLUJO
[illegible]	1	[illegible]	[illegible]	[illegible]	[illegible]	RECONSTRUCCIÓN CON CONCRETO [illegible] MUNICIPIO DE [illegible]	3 Baja California Sur	1 Comondú	Proyecto de inversión de infraestructura social	Transporte y vialidad	Sin clasificar	AYUNTAMIENTO DE COMONDÚ, B.C.S.	[illegible]	N	0	0	[illegible]	[illegible]	1	[illegible]	[illegible]	[illegible]	[illegible]	[illegible]	[illegible]	[illegible]	[illegible]	[illegible]	[illegible]	[illegible]	1 Ejecución	Validado / Registrado en [illegible]
[illegible]	1	[illegible]	[illegible]	[illegible]	[illegible]	PAVIMENTACIÓN [illegible]	3 Baja California Sur	1 Comondú	Proyecto de inversión de infraestructura social	Transporte y vialidad	Sin clasificar	[illegible]	[illegible]	N	0	0	[illegible]	[illegible]	1	[illegible]	17/09/2018	15/12/2018	[illegible]	[illegible]	[illegible]	[illegible]	[illegible]	[illegible]	[illegible]	[illegible]	1 Ejecución	Validado / Registrado en [illegible]
[illegible]	1	[illegible]	[illegible]	[illegible]	[illegible]	[illegible]	3 Baja California Sur	[illegible]	Proyecto de inversión de infraestructura social	Urbanización	Sin clasificar	[illegible]	-	N	0	0	0	[illegible]	1	[illegible]	20/11/2016		[illegible]	[illegible]	[illegible]	[illegible]	[illegible]	[illegible]	[illegible]	[illegible]	1 Ejecución	[illegible]
[illegible]	1	[illegible]	[illegible]	[illegible]	[illegible]	[illegible]	3 Baja California Sur	[illegible]	Proyecto de inversión de infraestructura social	Urbanización	Sin clasificar	[illegible]	-	N	0	0	0	[illegible]	1	[illegible]	20/12/2016		[illegible]	[illegible]	[illegible]	[illegible]	[illegible]	[illegible]	[illegible]	[illegible]	1 Ejecución	Validado / Registrado en [illegible]
[illegible]	1	[illegible]	[illegible]	[illegible]	[illegible]	[illegible]	3 Baja California Sur	[illegible]	Proyecto de inversión de infraestructura social	Urbanización	Sin clasificar	[illegible]	-	N	0	0	[illegible]	[illegible]	1	[illegible]	[illegible]		[illegible]	[illegible]	[illegible]	[illegible]	[illegible]	[illegible]	[illegible]	[illegible]	1 Ejecución	Validado / Registrado en [illegible]
[illegible]	1	[illegible]	[illegible]	[illegible]	[illegible]	[illegible]	3 Baja California Sur	[illegible]	Proyecto de inversión de infraestructura social	Urbanización	Sin clasificar	[illegible]	-	N	0	0	0	[illegible]	1	[illegible]	[illegible]		[illegible]	[illegible]	[illegible]	[illegible]	[illegible]	[illegible]	[illegible]	[illegible]	1 Ejecución	Validado / Registrado en [illegible]
[illegible]	1	[illegible]	[illegible]	[illegible]	[illegible]	[illegible]	3 Baja California Sur	[illegible]	Proyecto de inversión de infraestructura social	Urbanización	Sin clasificar	[illegible]	-	N	0	0	0	[illegible]	1	[illegible]	[illegible]		[illegible]	[illegible]	[illegible]	[illegible]	[illegible]	[illegible]	[illegible]	[illegible]	1 Ejecución	Validado / Registrado en [illegible]

GOBIERNO DE BAJA CALIFORNIA SUR
SECRETARIA DE FINANZAS Y ADMINISTRACIÓN
DIRECCIÓN DE CONTABILIDAD

Informe sobre Ejercicio, Destino y Resultados de los Recursos Federales Transferidos a las Entidades Federativas y Municipios
Gestión de Proyectos
Ciclo Reportado: 2018
Periodo Reportado | Tercer Trimestre

CICLO	TRIMESTRE	FOLIO	CATEGORIA	MONTO GLOBAL APROBADO	FUENTES FINANCIAMIENTO	NOMBRE	ESTADO	MUNICIPIO	TIPO PROGRAMA PROYECTO	CLASIFICACION	SUBCLASIFICACION	INSTITUCION EJECUTORA	NUMERO PROYECTO	POBLACION BENEFICIADA	MUJERES	HOMBRES	BENEFICIARIOS	METAS	TIPO GEORREFERENCIA	GEORREFERENCIAS	FECHA INICIO	FECHA TERMINO	RECAUDADO	COMPROMETIDO	DEVENGADO	EJERCIDO	PAGADO	CONTRATOS	AVANCES FISICOS	CARPETA FOTOS	ESTATUS	FLUJO
[illegible]	3	[illegible]	[illegible]	[illegible]	[illegible]	[illegible]	[illegible]	[illegible]	[illegible]	[illegible]	[illegible]	[illegible]	[illegible]	[illegible]	[illegible]	[illegible]	[illegible]	[illegible]	[illegible]	[illegible]	[illegible]	[illegible]	[illegible]	[illegible]	[illegible]	[illegible]	[illegible]	[illegible]	[illegible]	[illegible]	[illegible]	[illegible]
[illegible]	3	[illegible]	[illegible]	[illegible]	[illegible]	[illegible]	[illegible]	[illegible]	[illegible]	[illegible]	[illegible]	[illegible]	[illegible]	[illegible]	[illegible]	[illegible]	[illegible]	[illegible]	[illegible]	[illegible]	[illegible]	[illegible]	[illegible]	[illegible]	[illegible]	[illegible]	[illegible]	[illegible]	[illegible]	[illegible]	[illegible]	[illegible]
[illegible]	3	[illegible]	[illegible]	[illegible]	[illegible]	[illegible]	[illegible]	[illegible]	[illegible]	[illegible]	[illegible]	[illegible]	[illegible]	[illegible]	[illegible]	[illegible]	[illegible]	[illegible]	[illegible]	[illegible]	[illegible]	[illegible]	[illegible]	[illegible]	[illegible]	[illegible]	[illegible]	[illegible]	[illegible]	[illegible]	[illegible]	[illegible]
[illegible]	3	[illegible]	[illegible]	[illegible]	[illegible]	[illegible]	[illegible]	[illegible]	[illegible]	[illegible]	[illegible]	[illegible]	[illegible]	[illegible]	[illegible]	[illegible]	[illegible]	[illegible]	[illegible]	[illegible]	[illegible]	[illegible]	[illegible]	[illegible]	[illegible]	[illegible]	[illegible]	[illegible]	[illegible]	[illegible]	[illegible]	[illegible]
[illegible]	3	[illegible]	[illegible]	[illegible]	[illegible]	[illegible]	[illegible]	[illegible]	[illegible]	[illegible]	[illegible]	[illegible]	[illegible]	[illegible]	[illegible]	[illegible]	[illegible]	[illegible]	[illegible]	[illegible]	[illegible]	[illegible]	[illegible]	[illegible]	[illegible]	[illegible]	[illegible]	[illegible]	[illegible]	[illegible]	[illegible]	[illegible]

GOBIERNO DE BAJA CALIFORNIA SUR
SECRETARIA DE FINANZAS Y ADMINISTRACIÓN
DIRECCIÓN DE CONTABILIDAD

Informe sobre Ejercicio, Destino y Resultados de los Recursos Federales Transferidos a las Entidades Federativas y Municipios
Gestión de Proyectos
Ciclo Reportado: 2018
Periodo Reportado: Tercer Trimestre

CICLO	TRIMESTRE	FOLIO	CATEGORIA	MONTO GLOBAL APROBADO	FUENTES FINANCIAMIENTO	NOMBRE	ESTADO	MUNICIPIO	TIPO PROGRAMA PROYECTO	CLASIFICACION	SUBCLASIFICACION	INSTITUCION EJECUTORA	NUMERO PROYECTO	POBLACION BENEFICIADA	MUJERES	HOMBRES	BENEFICIARIOS	METAS	TIPO GEOREFERENCIA	GEOREFERENCIAS	FECHA INICIO	FECHA TERMINO	RECAUDADO	COMPROMETIDO	DEVENGADO	EJERCIDO	PAGADO	CONTRATOS	AVANCES FISICOS	CARPETA FOTOS	ESTATUS	FLUJO
[illegible]	[illegible]	[illegible]	[illegible]	[illegible]	[illegible]	[illegible]	[illegible]	[illegible]	[illegible]	[illegible]	Sin Identificar	[illegible] SUSTENTABILIDAD.	[illegible]	[illegible]	[illegible]	[illegible]	[illegible]	[illegible]	[illegible]	[illegible]	[illegible]	[illegible]	[illegible]	[illegible]	[illegible]	[illegible]	[illegible]	[illegible]	[illegible]	[illegible]	[illegible]	[illegible]
[illegible]	[illegible]	[illegible]	[illegible]	[illegible]	[illegible]	[illegible]	[illegible]	[illegible]	[illegible]	[illegible]	Sin Identificar	[illegible]	[illegible]	[illegible]	[illegible]	[illegible]	[illegible]	[illegible]	[illegible]	[illegible]	[illegible]	[illegible]	[illegible]	[illegible]	[illegible]	[illegible]	[illegible]	[illegible]	[illegible]	[illegible]	[illegible]	[illegible]
[illegible]	[illegible]	[illegible]	[illegible]	[illegible]	[illegible]	[illegible]	[illegible]	[illegible]	[illegible]	[illegible]	Sin Identificar	[illegible] TRANSPORTE	[illegible]	[illegible]	[illegible]	[illegible]	[illegible]	[illegible]	[illegible]	[illegible]	[illegible]	[illegible]	[illegible]	[illegible]	[illegible]	[illegible]	[illegible]	[illegible]	[illegible]	[illegible]	[illegible]	[illegible]
[illegible]	[illegible]	[illegible]	[illegible]	[illegible]	[illegible]	[illegible]	[illegible]	[illegible]	[illegible]	[illegible]	Sin Identificar	[illegible]	[illegible]	[illegible]	[illegible]	[illegible]	[illegible]	[illegible]	[illegible]	[illegible]	[illegible]	[illegible]	[illegible]	[illegible]	[illegible]	[illegible]	[illegible]	[illegible]	[illegible]	[illegible]	[illegible]	[illegible]
[illegible]	[illegible]	[illegible]	[illegible]	[illegible]	[illegible]	[illegible]	[illegible]	[illegible]	[illegible]	[illegible]	Sin Identificar	[illegible]	[illegible]	[illegible]	[illegible]	[illegible]	[illegible]	[illegible]	[illegible]	[illegible]	[illegible]	[illegible]	[illegible]	[illegible]	[illegible]	[illegible]	[illegible]	[illegible]	[illegible]	[illegible]	[illegible]	[illegible]

Informe Sobre Ejercicio, Destino y Resultados de los Recursos Federales Transferidos a las Entidades Federativas y Municipios
Gestión de Proyectos
Ejercicio Reportado: 2018
Periodo Reportado : Tercer Trimestre

CICLO	TRIMESTRE	FOLIO	CATEGORIA	MONTO GLOBAL APROBADO	FUENTES FINANCIAMIENTO	NOMBRE	ESTADO	MUNICIPIO	TIPO PROGRAMA/ PROYECTO	CLASIFICACION	SUBCLASIFICACION	INSTITUCION EJECUTORA	NUMERO PROYECTO	POBLACION BENEFICIADA	MUJERES	HOMBRES	BENEFICIARIOS	METAS	TIPO GEORREFERENCIA	GEORREFERENCIAS	FECHA INICIO	FECHA TERMINO	RECAUDADO	COMPROMETIDO	DEVENGADO	EJERCIDO	PAGADO	CONTRATOS	AVANCES FISICOS	CARPETA FOTOS	ESTATUS	FLUJO
[illegible]	3	[illegible]	Proyectos de Inversión	1,241,000.00	[illegible]	[illegible]	3 Baja California Sur	[illegible]	Proyectos de Inversión	Obra	Sin clasificar	MUNICIPIO DE LORETO	68921	H	0	0	84	[illegible]	L	[illegible]	15/06/2018	31/12/2018	0.00	[illegible]	[illegible]	[illegible]	[illegible]	[illegible]	[illegible]	[illegible]	[illegible]	[illegible]
[illegible]	3	[illegible]	Proyectos de Inversión	[illegible]	[illegible]	Rehabilitación De Calles en Cabecera Municipal, Mulegé	3 Baja California Sur	[illegible]	Obras Públicas	Sin clasificar	Sin clasificar	DIRECCIÓN GENERAL DE OBRAS PUBLICAS Y ASENTAMIENTOS	FTUM2018023	N	0	0	35,477	[illegible]	[illegible]	[illegible]	01/06/2018	01/11/2018	1,784,450.00	[illegible]	[illegible]	[illegible]	[illegible]	[illegible]	[illegible]	[illegible]	Validado
[illegible]	3	[illegible]	Proyectos de Inversión	700,000.00	[illegible]	Rehabilitación De Camellones, Mulegé	3 Baja California Sur	[illegible]	Obras Públicas	Obras de Urbanización	Sin clasificar	DIRECCIÓN GENERAL DE OBRAS PUBLICAS Y ASENTAMIENTOS	FTUM2018023	N	0	0	2,451	[illegible]	[illegible]	[illegible]	01/06/2018	01/12/2018	699,999.00	699,999.00	699,999.00	699,999.00	699,999.00	[illegible]	[illegible]	[illegible]	[illegible]	[illegible]
[illegible]	3	[illegible]	Proyectos de Inversión	1,100,000.00	[illegible]	Obras Complementarias Y Consolidación De Calles	3 Baja California Sur	3 La Paz	Obras Públicas	Sin clasificar	Sin clasificar	DIRECCIÓN GENERAL DE OBRAS PUBLICAS Y ASENTAMIENTOS	[illegible]	N	0	0	2,451	[illegible]	[illegible]	[illegible]	06/06/2018	01/12/2018	1,099,967.00	1,099,967.00	1,012,770.00	1,012,770.00	1,012,770.00	[illegible]	[illegible]	[illegible]	[illegible]	[illegible]
[illegible]	3	[illegible]	Proyectos de Inversión	1,000,000.00	[illegible]	[illegible]	3 Baja California Sur	3 La Paz	Obras Públicas	Obras de Urbanización	Sin clasificar	DIRECCIÓN GENERAL DE OBRAS PUBLICAS Y ASENTAMIENTOS	[illegible]	N	0	0	451	[illegible]	L	[illegible]	15/06/2018	01/12/2018	1,099,967.00	1,099,967.00	1,012,770.00	1,012,770.00	1,012,770.00	[illegible]	[illegible]	[illegible]	[illegible]	[illegible]
[illegible]	3	[illegible]	Proyectos de Inversión	1,499,999.99	[illegible]	[illegible]	3 Baja California Sur	3 Los Cabos	Obras Públicas	Transportes y Vialidades	Sin clasificar	DIRECCIÓN GENERAL DE OBRAS PUBLICAS Y ASENTAMIENTOS	[illegible]	N	0	0	900	[illegible]	L	[illegible]	02/04/2018	29/08/2018	1,149,311.60	1,149,311.60	1,149,311.60	1,149,311.60	1,149,311.60	[illegible]	[illegible]	[illegible]	[illegible]	[illegible]

GOBIERNO DE BAJA CALIFORNIA SUR
SECRETARIA DE FINANZAS Y ADMINISTRACIÓN
DIRECCIÓN DE CONTABILIDAD

Informe sobre Ejercicio, Destino y Resultados de los Recursos Federales Transferidos a las Entidades Federativas y Municipios
Gestión de Proyectos
Ciclo Reportado: 2018
Periodo Reportado : Tercer Trimestre

CICLO	TRIMESTRE	FOLIO	CATEGORIA	MONTO GLOBAL APROBADO	FUENTES FINANCIAMIENTO	NOMBRE	ESTADO	MUNICIPIO	TIPO PROGRAMA PROYECTO	CLASIFICACION	SUBCLASIFICACION	INSTITUCION EJECUTORA	NUMERO PROYECTO	POBLACION BENEFICIADA	MUJERES	HOMBRES	BENEFICIARIOS	METAS	TIPO GEORREFERENCIA	GEOREFERENCIAS	FECHA INICIO	FECHA TERMINO	RECAUDADO	COMPROMETIDO	DEVENGADO	EJERCIDO	PAGADO	CONTRATOS	AVANCES FISICOS	CARPETA FOTOS	ESTATUS	FLUJO
2018	3	[illegible]	[illegible]	[illegible]	[illegible]	[illegible]	[illegible]	[illegible]	[illegible]	[illegible]	[illegible]	[illegible]	[illegible]	N	[illegible]	[illegible]	[illegible]	[illegible]	1	[illegible]	01/04/2018	26/06/2018	[illegible]	[illegible]	[illegible]	[illegible]	[illegible]	[illegible]	[illegible]	[illegible]	[illegible]	[illegible]
2018	3	[illegible]	[illegible]	[illegible]	[illegible]	[illegible]	[illegible]	[illegible]	[illegible]	Urbanización	[illegible]	[illegible]	-	N	[illegible]	[illegible]	[illegible]	[illegible]	1	[illegible]	[illegible]	[illegible]	[illegible]	[illegible]	[illegible]	[illegible]	[illegible]	[illegible]	[illegible]	[illegible]	[illegible]	[illegible]
2018	3	[illegible]	[illegible]	[illegible]	[illegible]	[illegible]	[illegible]	[illegible]	[illegible]	[illegible]	[illegible]	[illegible]	-	N	[illegible]	[illegible]	[illegible]	[illegible]	-	[illegible]	[illegible]	[illegible]	[illegible]	[illegible]	[illegible]	[illegible]	[illegible]	[illegible]	[illegible]	[illegible]	[illegible]	[illegible]
2018	3	[illegible]	[illegible]	[illegible]	[illegible]	[illegible]	[illegible]	[illegible]	[illegible]	Urbanización	Sin Identificar	[illegible]	-	N	[illegible]	[illegible]	[illegible]	[illegible]	1	[illegible]	[illegible]	[illegible]	[illegible]	[illegible]	[illegible]	[illegible]	[illegible]	[illegible]	[illegible]	[illegible]	[illegible]	[illegible]
2018	3	[illegible]	[illegible]	[illegible]	[illegible]	[illegible]	[illegible]	[illegible]	[illegible]	Urbanización	Sin Identificar	[illegible]	-	N	[illegible]	[illegible]	[illegible]	[illegible]	1	[illegible]	[illegible]	[illegible]	[illegible]	[illegible]	[illegible]	[illegible]	[illegible]	[illegible]	[illegible]	[illegible]	[illegible]	[illegible]
2018	3	[illegible]	[illegible]	[illegible]	[illegible]	[illegible]	[illegible]	[illegible]	[illegible]	Urbanización	Sin Identificar	SECRETARIA DE PLANEACION INFRAESTRUCTURA Y MEDIO AMBIENTE	[illegible]	N	[illegible]	[illegible]	[illegible]	[illegible]	1	[illegible]	[illegible]	[illegible]	[illegible]	[illegible]	[illegible]	[illegible]	[illegible]	[illegible]	[illegible]	[illegible]	[illegible]

GOBIERNO DE BAJA CALIFORNIA SUR
SECRETARIA DE FINANZAS Y ADMINISTRACIÓN
DIRECCIÓN DE CONTABILIDAD

Informe sobre Ejercicio, Destino y Resultados de los Recursos Federales Transferidos a las Entidades Federativas y Municipios
Gestión de Proyectos
Ciclo Reportado: 2018
Periodo Reportado : Tercer Trimestre

CICLO	TRIMESTRE	FONDO	CATEGORIA	MONTO GLOBAL APROBADO	FUENTES FINANCIAMIENTO	NOMBRE	ESTADO	MUNICIPIO	TIPO PROGRAMA PROYECTO	CLASIFICACION	SUBCLASIFICACION	INSTITUCION EJECUTORA	NUMERO PROYECTO	POBLACION BENEFICIADA	MUJERES	HOMBRES	BENEFICIARIOS	METAS	TIPO GEORREFERENCIA	GEORREFERENCIAS	FECHA INICIO	FECHA TERMINO	RECAUDADO	COMPROMETIDO	DEVENGADO	EJERCIDO	PAGADO	CONTRATOS	AVANCES FISICOS	CARPETA FOTOS	ESTATUS	FLUJO
[illegible]	3	[illegible]	Programas de [illegible]	$1,560.00	[illegible]	[illegible]	[illegible]	9 Los Cabos	[illegible]	[illegible]	[illegible]	[illegible]	[illegible]	N	0	0	30	[illegible]	1	UNO: [illegible] DOS: AVENIDA CAMINO TRAMO [illegible] DERECHO KILOMETRO [illegible] UNO COLONIA SANTA CATARINA. 23405 SANTA CATARINA, LOS CABOS BAJA CALIFORNIA SUR, COMUNIDAD N° SANTA CATARINA, ver: 108.6810478, lat:23.12665880	30/09/2018	30/11/2018	$7,845.24	$1,489.86	$1,488.86	$1,488.86	$1,488.86	[illegible]	En Ejecución	Validado
3018	3	$4,713,810.00 [illegible]	Proyectos de [illegible]	$1,934.00	[illegible]	[illegible]	[illegible]	9 Los Cabos	Proyectos de [illegible] infraestructura social	Vivienda	Sin especificar	[illegible]	[illegible]	N	0	0	15	[illegible]	1	[illegible] RIBERA MARCOS DERECHO KILÓMETRO 3 + UNO RANCHERIA LA RIVERA. 23570 La Ribera, Los Cabos, Baja California Sur, Comunidad de la Ribera, ver: 108.5889417, lat:23.59384191	30/09/2018	30/11/2018	$1,479.00	$2,484.63	$2,484.63	$1,488.63	$2,488.63	[illegible]	[illegible]	[illegible]	En Ejecución	Validado
3018	3	$4,713,810.00 [illegible]	Proyectos de [illegible]	$1,934.00	[illegible]	Calhuaya de Pantas Fotovoltaicas [illegible]	[illegible]	3 Basin, Alfonso [illegible]	8 Los Cabos	Proyectos de [illegible] infraestructura social	Vivienda	Sin Identificar	[illegible]	93950	N	0	0	41	[illegible]	1	[illegible] CAMINO TRAMO SIN NOMBRE DERECHO KILÓMETRO [illegible] UNO COLONIA SANTA CATARINA MARDEN DERECHO KILÓMETRO [illegible] UNO COLONIA SANTA CATARINA. 23405 SANTA CATARINA, LOS CABOS BAJA CALIFORNIA SUR, COMUNIDAD DE LA RIBERA, ver: 108.5889417, lat:23.59384191	03/08/2018	30/11/2018	$25,000.00	$10,711.00	$10,712.00	$ 8,1 [illegible]	$28,712.00	[illegible]	En Ejecución	Validado
3018	3	$4,713,810.00 [illegible]	Proyectos de [illegible]	$1,934.00	[illegible]	Construcción De Cuartos Dormitorios En [illegible]	3 Basin, Alfonso [illegible]	1 Comondú	Proyectos de [illegible] infraestructura social	Vivienda	[illegible]	[illegible]	95462	N	0	0	50	[illegible]	1	[illegible] CALLE MELCHOR OCAMPO PUEBLO BENITO JUAREZ. 23730 BENITO JUAREZ, COMONDU BAJA CALIFORNIA SUR ENTRE CALLE HORTINO MARIA Y CALLE MARIANO [illegible]	01/08/2018	31/08/2018	$1,161.21	$1,161.21	$1,161.21	$1,161.21	$1,161.21	[illegible]	En Ejecución	Validado
3018	3	[illegible]	Proyectos de [illegible]	$1,934.00	[illegible]	Proyectos de [illegible]	[illegible]	3 Basin, Alfonso [illegible]	3 Comondú	Proyectos de [illegible] infraestructura social	Urbanismo	[illegible]	76842	N	0	0	31	[illegible]	1	[illegible] RUBIO CARMINUCHE, 00000 CARMINUCHE, COMONDU BAJA CALIFORNIA SUR, EL PUEBLO CARMINUCHE SE ENCUENTRA UBICADO A [illegible] CABECERA MUNICIPAL. lat:-111.0211934, lat:26.21661186	01/08/2018	31/08/2018	$17,489.96	$ [illegible]	0.00	$ [illegible]	0.00	[illegible]	[illegible]	[illegible]	En Ejecución	Validado

GOBIERNO DE BAJA CALIFORNIA SUR
SECRETARÍA DE FINANZAS Y ADMINISTRACIÓN
DIRECCIÓN DE CONTABILIDAD

Informe sobre Ejercicio, Destino y Resultados de los Recursos Federales Transferidos a las Entidades Federativas y Municipios
Destino de Proyectos
Ciclo Reportado: 2018
Periodo Reportado : Tercer Trimestre

CICLO	TRIMESTRE	FOLIO	CATEGORIA	MONTO GLOBAL APROBADO	FUENTES FINANCIAMIENTO	NOMBRE	ESTADO	MUNICIPIO	TIPO PROGRAMA PROYECTO	CLASIFICACION	SUBCLASIFICACION	INSTITUCION EJECUTORA	NUMERO PROYECTO	POBLACION BENEFICIADA	MUJERES	HOMBRES	BENEFICIARIOS	METAS	TIPO GEORREFERENCIA	GEORREFERENCIAS	FECHA INICIO	FECHA TERMINO	RECAUDADO	COMPROMETIDO	DEVENGADO	EJERCIDO	PAGADO	CONTRATOS	AVANCES FISICOS	CARPETA	FOTOS	ESTATUS	FLUJO
[illegible]	3	[illegible]	[illegible]	[illegible]	[illegible]	[illegible]	3 Baja California Sur	[illegible]	[illegible]	[illegible]	[illegible]	[illegible]	[illegible]	6	0	0	0	[illegible]	1	[illegible]	01/07/2018	30/09/2018	[illegible]	[illegible]	[illegible]	[illegible]	[illegible]	[illegible]	[illegible]	[illegible]	[illegible]	[illegible]	[illegible]
[illegible]	3	[illegible]	[illegible]	[illegible]	[illegible]	Adquisición De Equipo Para Mantenimiento De Aeropuertos	3 Baja California Sur	3 La Paz	[illegible]	[illegible]	[illegible]	[illegible]	3683	6	0	0	0	[illegible]	1	[illegible]	01/07/2018	01/10/2018	[illegible]	[illegible]	[illegible]	[illegible]	[illegible]	[illegible]	[illegible]	[illegible]	[illegible]	1 - Ejecución	[illegible]
[illegible]	3	[illegible]	[illegible]	[illegible]	[illegible]	[illegible]	3 Baja California Sur	3 Los Cabos	[illegible]	Agua y saneamiento	Sin clasificar	MUNICIPIO DE [illegible]	[illegible]	6	0	0	34	[illegible]	1	[illegible]	10/08/2018	10/12/2018	[illegible]	[illegible]	[illegible]	[illegible]	[illegible]	[illegible]	[illegible]	[illegible]	[illegible]	1 - Ejecución	[illegible]
[illegible]	3	[illegible]	[illegible]	[illegible]	[illegible]	[illegible]	3 Baja California Sur	3 La Paz	[illegible]	[illegible]	Sin clasificar	[illegible]	[illegible]	6	0	0	[illegible]	[illegible]	1	[illegible]	31/05/2018	01/06/2018	[illegible]	[illegible]	[illegible]	[illegible]	[illegible]	[illegible]	[illegible]	[illegible]	[illegible]	1 - Ejecución	[illegible]
[illegible]	3	[illegible]	[illegible]	[illegible]	[illegible]	[illegible]	3 Baja California Sur	[illegible]	[illegible]	[illegible]	Sin clasificar	[illegible]	[illegible]	6	0	0	[illegible]	[illegible]	1	[illegible]	04/07/2018	01/10/2018	[illegible]	[illegible]	[illegible]	[illegible]	[illegible]	[illegible]	[illegible]	[illegible]	[illegible]	1 - Ejecución	[illegible]
[illegible]	3	[illegible]	[illegible]	[illegible]	[illegible]	[illegible]	3 Baja California Sur	[illegible]	[illegible]	[illegible]	[illegible]	[illegible]	[illegible]	6	0	0	[illegible]	[illegible]	1	[illegible]	26/07/2018	01/08/2018	[illegible]	[illegible]	[illegible]	[illegible]	[illegible]	[illegible]	[illegible]	[illegible]	[illegible]	1 - Ejecución	[illegible]

GOBIERNO DE BAJA CALIFORNIA SUR
SECRETARIA DE FINANZAS Y ADMINISTRACIÓN
DIRECCIÓN DE CONTABILIDAD

Informe sobre Ejercicio, Destino y Resultados de los Recursos Federales Transferidos a las Entidades Federativas y Municipios
Gastos de Proyectos
Ciclo Reportado: 2018
Periodo Reportado : Tercer Trimestre

CICLO	TRIMESTRE	FONDO	CATEGORIA	MONTO GLOBAL APROBADO	FUENTES FINANCIAMIENTO	NOMBRE	ESTADO	MUNICIPIO	TIPO PROGRAMA PROYECTO	CLASIFICACION	SUBCLASIFICACION	INSTITUCION EJECUTORA	NUMERO PROYECTO	POBLACION BENEFICIADA	MUJERES	HOMBRES	BENEFICIARIOS	METAS	TIPO GEOREFERENCIA	GEOREFERENCIAS	FECHA INICIO	FECHA TERMINO	RECAUDADO	COMPROMETIDO	DEVENGADO	EJERCIDO	PAGADO	CONTRATOS	AVANCES FISICOS	CARPETA FOTOS	ESTATUS	FLUJO
2018	3	[illegible]	[illegible]	[illegible]	[illegible]	[illegible]	3 Baja California Sur	[illegible]	[illegible]	[illegible]	[illegible]	[illegible]	[illegible]	[illegible]	[illegible]	[illegible]	[illegible]	[illegible]	[illegible]	[illegible]	01/08/2018	30/11/2018	[illegible]	[illegible]	[illegible]	[illegible]	[illegible]	[illegible]	[illegible]	[illegible]	Validado
2018	3	[illegible]	[illegible]	[illegible]	[illegible]	[illegible]	3 Baja California Sur	[illegible]	[illegible]	[illegible]	[illegible]	[illegible]	[illegible]	[illegible]	[illegible]	[illegible]	[illegible]	[illegible]	[illegible]	[illegible]	28/09/2018		[illegible]	[illegible]	[illegible]	[illegible]	[illegible]	[illegible]	[illegible]	[illegible]	[illegible]
2018	3	[illegible]	[illegible]	[illegible]	[illegible]	[illegible]	3 Baja California Sur	[illegible]	[illegible]	[illegible]	[illegible]	[illegible]	[illegible]	[illegible]	[illegible]	[illegible]	[illegible]	[illegible]	[illegible]	[illegible]	11/09/2018	31/12/2018	[illegible]	[illegible]	[illegible]	[illegible]	[illegible]	[illegible]	[illegible]	[illegible]	[illegible]
2018	3	[illegible]	[illegible]	[illegible]	[illegible]	[illegible]	3 Baja California Sur	[illegible]	[illegible]	[illegible]	[illegible]	[illegible]	[illegible]	[illegible]	[illegible]	[illegible]	[illegible]	[illegible]	[illegible]	[illegible]	15/09/2018	[illegible]	[illegible]	[illegible]	[illegible]	[illegible]	[illegible]	[illegible]	[illegible]	[illegible]	[illegible]
2018	3	[illegible]	[illegible]	[illegible]	[illegible]	[illegible]	3 Baja California Sur	[illegible]	[illegible]	[illegible]	[illegible]	[illegible]	[illegible]	[illegible]	[illegible]	[illegible]	[illegible]	[illegible]	[illegible]	[illegible]	15/08/2018		[illegible]	[illegible]	[illegible]	[illegible]	[illegible]	[illegible]	[illegible]	[illegible]	Validado

GOBIERNO DE BAJA CALIFORNIA SUR
SECRETARIA DE FINANZAS Y ADMINISTRACIÓN
DIRECCIÓN DE CONTABILIDAD

Informe sobre Ejercicio, Destino y Resultados de los Recursos Federales Transferidos a las Entidades Federativas y Municipios
Gestión de Proyectos
Ciclo Reportado: 2018
Periodo Reportado : Tercer Trimestre

CICLO	TRIMESTRE	FONDO	CATEGORIA	MONTO GLOBAL APROBADO	FUENTES FINANCIAMIENTO	NOMBRE	ESTADO	MUNICIPIO	TIPO PROGRAMA PROYECTO	CLASIFICACION	SUBCLASIFICACION	INSTITUCION EJECUTORA	NUMERO PROYECTO	POBLACION BENEFICIADA	MUJERES	HOMBRES	BENEF CLASIFICADOS	METAS	TIPO GEORREFERENCIA	GEORREFERENCIAS	FECHA INICIO	FECHA TERMINO	RECAUDADO	COMPROMETIDO	DEVENGADO	EJERCIDO	PAGADO	CONTRATOS	AVANCES FISICOS	CARPETA FOTOS	ESTATUS	FLUJO
[illegible]	3	[illegible]	[illegible]	[illegible]	[illegible]	Pavimentación Con Concreto Hidráulico En El Libramiento Oriente, Tramo Reforma A Indep	3 Baja California Sur	[illegible]	[illegible]	Urbanización	Sin clasificar	SECRETARIA DE INFRAESTRUCTURA Y TRANSPORTE	-	N	0	0	0	[illegible]	1	[illegible]	[illegible]	[illegible]	[illegible]	[illegible]	[illegible]	[illegible]	[illegible]	[illegible]	[illegible]	[illegible]	[illegible]	[illegible]
[illegible]	3	[illegible]	[illegible]	[illegible]	[illegible]	[illegible]	3 Baja California Sur	[illegible]	[illegible]	Urbanización	Sin clasificar	[illegible]	-	N	0	0	0	[illegible]	1	[illegible]	05/11/2018	[illegible]	[illegible]	[illegible]	[illegible]	[illegible]	[illegible]	[illegible]	[illegible]	[illegible]	[illegible]	[illegible]
[illegible]	3	[illegible]	[illegible]	[illegible]	[illegible]	[illegible] Calle Nuevo León, [illegible] Colima A Yucatan	3 Baja California Sur	[illegible]	[illegible]	Urbanización	Sin clasificar	SECRETARIA DE [illegible] INFRAESTRUCTURA Y TRANSPORTE	-	N	0	0	0	[illegible]	1	[illegible]	[illegible]	[illegible]	[illegible]	[illegible]	[illegible]	[illegible]	[illegible]	[illegible]	[illegible]	[illegible]	[illegible]	[illegible]
[illegible]	3	[illegible]	[illegible]	[illegible]	[illegible]	[illegible]	3 Baja California Sur	[illegible]	[illegible]	Urbanización	Sin clasificar	[illegible] TRANSPORTE	-	N	3	2	0	[illegible]	1	[illegible]	30/11/2018	[illegible]	[illegible]	[illegible]	[illegible]	[illegible]	[illegible]	[illegible]	[illegible]	[illegible]	[illegible]	[illegible]
[illegible]	3	[illegible]	[illegible]	[illegible]	[illegible]	[illegible]	3 Baja California Sur	[illegible]	[illegible]	Urbanización	Sin clasificar	[illegible]	-	N	2	2	4	[illegible]	1	[illegible]	[illegible]	[illegible]	[illegible]	[illegible]	[illegible]	[illegible]	[illegible]	[illegible]	[illegible]	[illegible]	[illegible]	[illegible]
[illegible]	3	[illegible]	[illegible]	[illegible]	[illegible]	[illegible]	3 Baja California Sur	8 Los Cabos	[illegible]	Agua y saneamiento	Infraestructura	MUNICIPIO DE [illegible]	[illegible]	N	0	0	8	[illegible]	1	[illegible]	[illegible]	30/11/2018	[illegible]	[illegible]	[illegible]	[illegible]	[illegible]	[illegible]	[illegible]	[illegible]	[illegible]	[illegible]

GOBIERNO DE BAJA CALIFORNIA SUR
SECRETARIA DE FINANZAS Y ADMINISTRACIÓN
DIRECCIÓN DE CONTABILIDAD

Informe sobre Ejercicio, Destino y Resultados de los Recursos Federales Transferidos a las Entidades Federativas y Municipios
Gestión de Proyectos
Ciclo Reportado: 2018
Periodo Reportado | Tercer Trimestre

CICLO	TRIMESTRE	FOLIO	CATEGORIA	MONTO GLOBAL APROBADO	FUENTES FINANCIAMIENTO	NOMBRE	ESTADO	MUNICIPIO	TIPO PROGRAMA PROYECTO	CLASIFICACION	SUBCLASIFICACION	INSTITUCION EJECUTORA	NUMERO PROYECTO	POBLACION BENEFICIADA	MUJERES	HOMBRES	BENEFICIARIOS	METAS	TIPO GEOREFERENCIA	GEOREFERENCIAS	FECHA INICIO	FECHA TERMINO	RECAUDADO	COMPROMETIDO	DEVENGADO	EJERCIDO	PAGADO	CONTRATOS	AVANCES FISICOS	CARPETA FOTOS	ESTATUS	FLUJO
[illegible]	3	[illegible]	Proyectos de Inversión	$[illegible]	[illegible]	[illegible]	[illegible]	[illegible]	[illegible]	[illegible]	[illegible]	[illegible]	[illegible]	N	0	0	0	[illegible]	1	[illegible]	30/06/2018	30/11/2018	$[illegible]	$[illegible]	$[illegible]	$[illegible]	$[illegible]	[illegible]	[illegible]	[illegible]	1 - Ejecución	Validado / Registrado
[illegible]	3	[illegible]	Proyectos de Inversión	$[illegible]	[illegible]	[illegible]	[illegible]	Gobierno de la Entidad	Otros proyectos de inversión	Urbanización	Sin clasificar	[illegible]	[illegible]	N	0	0	0	[illegible]	1	[illegible]	01/01/2018	[illegible]	$[illegible]	$[illegible]	$[illegible]	$[illegible]	$[illegible]	[illegible]	[illegible]	[illegible]	1 - Ejecución	Validado / Registrado
[illegible]	3	[illegible]	Proyectos de Inversión	$[illegible]	[illegible]	[illegible]	[illegible]	[illegible]	Proyectos de Infraestructura Especial	Agua y saneamiento	Infraestructura	[illegible]	[illegible]	N	0	0	0	[illegible]	1	[illegible]	30/06/2018	30/11/2018	$[illegible]	$[illegible]	$[illegible]	$[illegible]	$[illegible]	[illegible]	[illegible]	[illegible]	8 - Ejecución	Validado / Registrado
[illegible]	3	[illegible]	Proyectos de Inversión	$[illegible]	[illegible]	[illegible]	[illegible]	[illegible]	[illegible]	Vivienda	Sin Clasificar	[illegible]	[illegible]	N	0	0	0	[illegible]	1	[illegible]	30/06/2018	31/12/2018	$[illegible]	$[illegible]	$[illegible]	$[illegible]	$[illegible]	[illegible]	[illegible]	[illegible]	1 - Ejecución	Validado / Registrado
[illegible]	3	[illegible]	Proyectos de Inversión	$[illegible]	[illegible]	ESC. SEC. RAFAEL [illegible]	[illegible]	[illegible]	Gobierno de la Entidad	Educación	Sin Clasificar	[illegible]	[illegible]	N	0	0	0	[illegible]	1	[illegible]	07/03/2018	30/06/2018	$[illegible]	$[illegible]	$[illegible]	$[illegible]	$[illegible]	[illegible]	[illegible]	[illegible]	4 - Registrado	Validado / Registrado
[illegible]	3	[illegible]	Proyectos de Inversión	$ 4,670 MILLONES	[illegible]	Fondo Concursable [illegible]	[illegible]	[illegible]	Gobierno de la Entidad	Proyectos de infraestructura social	Urbanización	[illegible]	[illegible]	N	0	0	0	[illegible]	1	[illegible]	15/07/2018	01/10/2018	$ 906 MILLONES	$ 4,670,412.00	$ 4,670,412.00	$ 1,868,164.31	$ 1,868,164.31	[illegible]	[illegible]	[illegible]	8 - Ejecución	Validado / Registrado

GOBIERNO DE BAJA CALIFORNIA SUR
SECRETARÍA DE FINANZAS Y ADMINISTRACIÓN
DIRECCIÓN DE CONTABILIDAD

Informe sobre Ejercicio, Destino y Resultados de los Recursos Federales Transferidos a las Entidades Federativas y Municipios
Gestión de Proyectos
Ciclo Reportado: 2018
Periodo Reportado: Tercer Trimestre

CICLO	TRIMESTRE	FOLIO	CATEGORIA	MONTO GLOBAL APROBADO	FUENTES FINANCIAMIENTO	NOMBRE	ESTADO	MUNICIPIO	TIPO PROGRAMA PROYECTO	CLASIFICACION	SUBCLASIFICACION	INSTITUCION EJECUTORA	NUMERO PROYECTO	POBLACION BENEFICIADA	MUJERES	HOMBRES	BENEFICIARIOS	METAS	TIPO GEORREFERENCIA	GEORREFERENCIAS	FECHA INICIO	FECHA TERMINO	RECAUDADO	COMPROMETIDO	DEVENGADO	EJERCIDO	PAGADO	CONTRATOS	AVANCES FISICOS	CARPETA FOTOS	ESTATUS	FUSIO
[illegible]	3	[illegible]	[illegible]	[illegible]	[illegible]	[illegible]	[illegible]	[illegible]	[illegible]	[illegible]	[illegible]	[illegible]	[illegible]	[illegible]	[illegible]	[illegible]	[illegible]	[illegible]	[illegible]	[illegible]	[illegible]	[illegible]	[illegible]	[illegible]	[illegible]	[illegible]	[illegible]	[illegible]	[illegible]	[illegible]	[illegible]	[illegible]
[illegible]	3	[illegible]	[illegible]	[illegible]	[illegible]	[illegible]	[illegible]	[illegible]	[illegible]	[illegible]	[illegible]	[illegible]	[illegible]	[illegible]	[illegible]	[illegible]	[illegible]	[illegible]	[illegible]	[illegible]	30/11/2018	[illegible]	[illegible]	[illegible]	[illegible]	[illegible]	[illegible]	[illegible]	[illegible]	[illegible]	[illegible]	[illegible]
[illegible]	3	[illegible]	[illegible]	[illegible]	[illegible]	[illegible]	[illegible]	[illegible]	[illegible]	[illegible]	[illegible]	[illegible]	[illegible]	[illegible]	[illegible]	[illegible]	[illegible]	[illegible]	[illegible]	[illegible]	01/01/2018	31/01/2018	[illegible]	[illegible]	[illegible]	[illegible]	[illegible]	[illegible]	[illegible]	[illegible]	[illegible]	[illegible]
[illegible]	3	[illegible]	[illegible]	[illegible]	[illegible]	[illegible]	[illegible]	[illegible]	[illegible]	[illegible]	[illegible]	[illegible]	[illegible]	[illegible]	[illegible]	[illegible]	[illegible]	[illegible]	[illegible]	[illegible]	30/06/2018	30/11/2018	30,000.00	29,997.14	[illegible]	[illegible]	[illegible]	[illegible]	[illegible]	[illegible]	[illegible]	[illegible]
[illegible]	3	[illegible]	[illegible]	[illegible]	[illegible]	[illegible]	[illegible]	[illegible]	[illegible]	[illegible]	[illegible]	[illegible]	[illegible]	[illegible]	[illegible]	[illegible]	[illegible]	[illegible]	[illegible]	[illegible]	01/03/2018	30/04/2018	[illegible]	[illegible]	[illegible]	[illegible]	[illegible]	[illegible]	[illegible]	[illegible]	[illegible]	[illegible]

GOBIERNO DE BAJA CALIFORNIA SUR
SECRETARIA DE FINANZAS Y ADMINISTRACIÓN
DIRECCIÓN DE CONTABILIDAD

Informe sobre Ejercicio, Destino y Resultados de los Recursos Federales Transferidos a las Entidades Federativas y Municipios
Gestión de Proyectos
Ciclo Reportado: 2018
Periodo Reportado : Tercer Trimestre

CICLO	TRIMESTRE	FOLIO	CATEGORIA	MONTO GLOBAL APROBADO	FUENTES FINANCIAMIENTO	NOMBRE	ESTADO	MUNICIPIO	TIPO PROGRAMA PROYECTO	CLASIFICACION	SUBCLASIFICACION	INSTITUCION EJECUTORA	NUMERO PROYECTO	POBLACION BENEFICIADA	MUJERES	HOMBRES	BENEFICIARIOS	METAS	TIPO GEOREFERENCIA	GEOREFERENCIAS	FECHA INICIO	FECHA TERMINO	RECAUDADO	COMPROMETIDO	DEVENGADO	EJERCIDO	PAGADO	CONTRATOS	AVANCES FISICOS	CARPETA FOTOS	ESTATUS	FLUJO
[illegible]	3	[illegible]	[illegible]	[illegible]	[illegible]	[illegible]	[illegible]	[illegible]	[illegible]	[illegible]	[illegible]	[illegible]	[illegible]	[illegible]	[illegible]	[illegible]	[illegible]	[illegible]	[illegible]	[illegible]	[illegible]	[illegible]	[illegible]	[illegible]	[illegible]	[illegible]	[illegible]	[illegible]	[illegible]	[illegible]	[illegible]	[illegible]
[illegible]	3	[illegible]	[illegible]	[illegible]	[illegible]	[illegible]	[illegible]	[illegible]	[illegible]	[illegible]	[illegible]	[illegible]	[illegible]	[illegible]	[illegible]	[illegible]	[illegible]	[illegible]	[illegible]	[illegible]	[illegible]	[illegible]	[illegible]	[illegible]	[illegible]	[illegible]	[illegible]	[illegible]	[illegible]	[illegible]	[illegible]	[illegible]
2018	3	2018182020010001837	Proyectos de Inversión	2,000,000.00	[illegible]	Ampliación De Almacenamiento De Agua De Las Cañadas Río Negro Entre Cultivos Y Río Amarantes, En La Localidad De San José Del Cabo, Baja California Sur	3 Baja California Sur	2 Los Cabos	Proyectos de Inversión	Agua y saneamiento	Sin clasificar	MUNICIPIO DE LOS CABOS	18182	N	0	0	0	[illegible]	1	[illegible]	30/06/2018	30/11/2018	1,000,000.00	1,000,000.00	1,000,000.00	1,000,000.00	1,000,000.00	[illegible]	100	[illegible]	1 - Ejecución	Validado avances
2018	3	2018182020010001837	Proyectos de Inversión	2,000,000.00	[illegible]	Ampliación De Almacenamiento De Agua De Las Cañadas Río Negro Entre Cultivos Y Río Amarantes, En La Localidad De San José Del Cabo, Baja California Sur	3 Baja California Sur	2 Los Cabos	Proyectos de Inversión	Agua y saneamiento	Sin clasificar	MUNICIPIO DE LOS CABOS	18182	N	0	0	0	[illegible]	1	[illegible]	30/06/2018	30/11/2018	1,000,000.00	1,000,000.00	1,000,000.00	1,000,000.00	1,000,000.00	[illegible]	100	[illegible]	1 - Ejecución	Validado avances
2018	3	2018182020010001837	Proyectos de Inversión	2,000,000.00	[illegible]	Ampliación De Almacenamiento De Agua De Las Cañadas Río Negro Entre Cultivos Y Río Amarantes, En La Localidad De San José Del Cabo, Baja California Sur	3 Baja California Sur	2 Los Cabos	Proyectos de Inversión	Agua y saneamiento	Sin clasificar	MUNICIPIO DE LOS CABOS	18182	N	0	0	0	[illegible]	1	[illegible]	30/06/2018	30/11/2018	1,000,000.00	1,000,000.00	1,000,000.00	1,000,000.00	1,000,000.00	[illegible]	100	[illegible]	1 - Ejecución	Validado avances
2018	3	2018182020010001837	Proyectos de Inversión	2,000,000.00	[illegible]	Ampliación De Almacenamiento De Agua De Las Cañadas Río Negro Entre Cultivos Y Río Amarantes, En La Localidad De San José Del Cabo, Baja California Sur	3 Baja California Sur	2 Los Cabos	Proyectos de Inversión	Agua y saneamiento	Sin clasificar	MUNICIPIO DE LOS CABOS	18182	N	0	0	0	[illegible]	1	[illegible]	30/06/2018	30/11/2018	1,000,000.00	1,000,000.00	1,000,000.00	1,000,000.00	1,000,000.00	[illegible]	100	[illegible]	1 - Ejecución	Validado avances
2018	3	2018182020010001837	Proyectos de Inversión	2,000,000.00	[illegible]	Ampliación De Almacenamiento De Agua De Las Cañadas Río Negro Entre Cultivos Y Río Amarantes, En La Localidad De San José Del Cabo, Baja California Sur	3 Baja California Sur	2 Los Cabos	Proyectos de Inversión	Agua y saneamiento	Sin clasificar	MUNICIPIO DE LOS CABOS	18182	N	0	0	0	[illegible]	1	[illegible]	30/06/2018	30/11/2018	1,000,000.00	1,000,000.00	1,000,000.00	1,000,000.00	1,000,000.00	[illegible]	100	[illegible]	1 - Ejecución	Validado avances

GOBIERNO DE BAJA CALIFORNIA SUR
SECRETARIA DE FINANZAS Y ADMINISTRACIÓN
DIRECCIÓN DE CONTABILIDAD

Informe sobre Ejercicio, Destino y Resultados de los Recursos Federales Transferidos a las Entidades Federativas y Municipios
Gestion de Proyectos
Ciclo Reportado: 2018
Periodo Reportado : Tercer Trimestre

CICLO	TRIMESTRE	FOLIO	CATEGORIA	MONTO GLOBAL APROBADO	FUENTES FINANCIAMIENTO	NOMBRE	ESTADO	MUNICIPIO	TIPO PROGRAMA PROYECTO	CLASIFICACION	SUBCLASIFICACION	INSTITUCION EJECUTORA	NUMERO PROYECTO	POBLACION BENEFICIADA	MUJERES	HOMBRES	BENEFICIARIOS	METAS	TIPO GEORREFERENCIA	GEOREFERENCIAS	FECHA INICIO	FECHA TERMINO	RECAUDADO	COMPROMETIDO	DEVENGADO	EJERCIDO	PAGADO	CONTRATOS	AVANCES FISICOS	CARPETA	FOTOS	ESTATUS	FLUJO
[illegible]	3	RCS1710100084802	Proyecto de inversión	954,055.71	[illegible]	Mejora Y Rehabilitación De 4 Parques, En La Ciudad De La Paz	3 Baja California Sur	3 La Paz	Otros proyectos de inversión	Otros Proyectos	Sin Identificar	DIRECCION GENERAL DE OBRAS PUBLICAS Y ASENTAMIENTO [illegible]	FMUM20165 [illegible]	N	0	0	25 [illegible]	[illegible]	1	[geot: line_municipal, localidad:0, direccion: [illegible] lat:24.1431333]	01/08/2017	01/11/2017	[illegible]	[illegible]	[illegible]	[illegible]	778,217.36	[illegible]	[illegible]	4 Ejecución	Validado avances
[illegible]	3	[illegible]	[illegible]	[illegible]	[illegible]	Obra Complementaria [illegible] Entre Calle 16 De Septiembre En La Colonia El [illegible]	3 Baja California Sur	3 La Paz	[illegible] proyectos de inversión	Otros [illegible]	Sin Identificar	[illegible] OBRAS PUBLICAS Y [illegible] ASENTAMIENTO [illegible]	PMRE201701	N	[illegible]	[illegible]	[illegible]	[illegible]	1	[geot: [illegible] localidad [illegible] lat:24.1431333]	[illegible]	01/11/2017	[illegible]	[illegible]	[illegible]	[illegible]	0.00	[illegible]	[illegible]	1 Ejecución	Validado avances
[illegible]	3	[illegible]	Adquisicion	10,000,000.00	[illegible]	[illegible]	3 Baja California Sur	3 La Paz	[illegible]	Otros [illegible]	Sin Identificar	DIRECCION GENERAL DE SERVICIOS [illegible] SUCIOS [illegible]	PMRE201703	N	[illegible]	[illegible]	[illegible]	[illegible]	1	[geot: [illegible] localidad:0 [illegible]	28/08/2017	[illegible]	10,000,000.00	0.00	[illegible]	[illegible]	0.00	[illegible]	[illegible]	1 Ejecución	Validado avances
2018	3	[illegible]	[illegible]	[illegible]	[illegible]	Obra Parcial Para La Adquisición De Terreno Para Nuevo Parte - Municipal	3 Baja California Sur	3 La Paz	[illegible]	Otros Proyectos	Sin Identificar	[illegible]	[illegible]	N	0	0	25 [illegible]	[illegible]	1	[geot: line_municipal:3, localidad:0, direccion:[illegible] [illegible] lat:24.1431333]	01/03/2017	[illegible]	8,901,300.00	8,901,300.00	8,901,300.00	1,401,004.08	8,901,300.00	[illegible] CONSTRUCTORA VALCARE, S.A. DE C.V., [illegible]	[illegible]	1 Ejecución	Validado avances
2018	3	[illegible]	[illegible]	137,000.00	[illegible]	Rehabilitación De Cancha En [illegible] Forjadores	3 Baja California Sur	3 La Paz	Proyectos de inversión de infraestructura [illegible]	Urbanización	Sin Identificar	[illegible]	[illegible]	N	0	0	[illegible]	[illegible]	1	[geot: line_municipal:3, localidad:0 [illegible] lat:24.1431333]	[illegible]	01/03/2018	600,000.00	308,000.00	285,341.26	285,341.26	285,341.26	[illegible] CONSTRUCTORA VALCARE, S.A. DE C.V., [illegible]	[illegible]	4 Ejecución	Validado avances
[illegible]	3	[illegible]	[illegible]	450,000.00	[illegible]	[illegible]	3 Baja California Sur	3 La Paz	Otros proyectos de inversión	Otros Proyectos	Sin Identificar	OFICIALIA MAYOR [illegible]	PMUM20175 [illegible]	N	0	0	2.7871	[illegible]	1	[geot: line_municipal:3, localidad:0 [illegible] lat:24.1431333]	[illegible]	01/03/2018	450,000.00	441,265.00	[illegible]	[illegible]	[illegible]	[illegible]	[illegible]	En Ejecución	Validado avances
[illegible]	3	[illegible]	[illegible]	350,000.00	[illegible]	Primera Etapa [illegible] Transporte Publico	3 Baja California Sur	3 La Paz	[illegible]	Otros [illegible]	Sin Identificar	[illegible]	PMUM20175 [illegible]	N	0	0	[illegible]	[illegible]	1	[geot: line_municipal:3, localidad:0 [illegible] lat:24.1431333]	[illegible]	01/03/2018	350,000.00	332,000.00	332,000.00	[illegible]	332,000.00	[illegible] CONSTRUCTORA ALBERTO [illegible] DE LAPAZ, [illegible]	[illegible]	En Ejecución	Validado avances
[illegible]	3	[illegible]	[illegible]	[illegible]	[illegible]	Rehabilitación De Alumbrado En Calle De La Bateria	3 Baja California Sur	3 La Paz	[illegible]	[illegible]	Sin Identificar	[illegible] GENERAL DE SERVICIOS. P. BLICOS [illegible]	PMUM20175 [illegible]	N	0	0	[illegible]	[illegible]	1	[geot: line_municipal:3, localidad:0 [illegible] lat:24.1431333]	15/02/2018	[illegible]	600,000.00	541,549.00	398,511.00	398,477.00	398,477.00	[illegible]	[illegible]	En Ejecución	Validado avances

Informe sobre Ejercicio, Destino y Resultados de los Recursos Federales Transferidos a las Entidades Federativas y Municipios

Gestión de Proyectos

Ciclo Reportado: 2018

Periodo Reportado : Tercer Trimestre

OCLD	TRIMESTRE	FONDO	CATEGORIA	MONTO GLOBAL APROBADO	FUENTES FINANCIAMIENTO	NOMBRE	ESTADO	MUNICIPIO	TIPO PROGRAMA PROYECTO	CLASIFICACION	SUBCLASIFICACION	INSTITUCION EJECUTORA	NUMERO PROYECTO	POBLACION BENEFICIADA	MUJERES	HOMBRES	BENEF CLIARIOS	METAS	TIPO GEORREFERENCIA	GEOREFERENCIAS	FECHA INICIO	FECHA TERMINO	RECAUDADO	COMPROMETIDO	DEVENGADO	EJERCIDO	PAGADO	CONTRATOS	AVANCES FISICOS	CARPETA FOTOS	ESTATUS	FLUJO
2018	3	[illegible]	Programas de Inversión	$ 500,000.00	[illegible]	[illegible]	[illegible]	[illegible]	Obras Proyectos de Inversión	Obras Proyectos	Sin clasificar	[illegible] OBRAS PUBLICAS [illegible] AYUNTAMIENTO [illegible]	FAISUM2017[illegible]	[illegible]	[illegible]	[illegible]	[illegible]	[illegible]	[illegible]	[illegible]	[illegible]	30/01/2018	01/03/2018	$ 2,345,386.36	$ 3,488,899.38	$ 3,113,166.36	$ 2,461,284.84	$ 1,414,196.03	[illegible] CONSTRUCCION, S.A. DE C.V. [illegible]	[illegible]	[illegible]	1 - Ejecución	[illegible]
2018	3	[illegible]	Programas de Inversión	$ 700,000.00	[illegible]	Adquisición de Retroexcavadora	[illegible]	[illegible]	Obras Proyectos de Inversión	Obras Proyectos	Sin clasificar	[illegible]	FAISUM2017[illegible]	N	0	0	[illegible]	[illegible]	[illegible]	[illegible]	10/01/2018	[illegible]	$ 1,400,000.00	$ 700,000.00	[illegible]	[illegible]	[illegible]	[illegible]	[illegible]	[illegible]	1 - En ejecución	[illegible]
2018	3	[illegible]	Programas de Inversión	$ 200,000.00	[illegible]	Programa de Adquisiciones	[illegible]	[illegible]	Obras Proyectos de Inversión	Obras Proyectos	Sin clasificar	CUERPO DE BOMBEROS	FAMBE2017[illegible]	N	0	0	[illegible]	[illegible]	[illegible]	[illegible]	16/07/2017	01/12/2017	$ 99,999.99	$ 99,999.99	$ 0.00	$ 0.00	$ 0.00	[illegible]	[illegible]	[illegible]	1 - Ejecución	[illegible]
2018	3	[illegible]	Programas de Inversión	$ 300,000.00	[illegible]	[illegible]	[illegible]	[illegible]	Proyectos de Inversión	Obras Proyectos	Sin clasificar	[illegible]	FAMBE2017[illegible]	N	0	0	[illegible]	[illegible]	[illegible]	[illegible]	[illegible]	01/12/2017	$ 300,000.00	$ 300,000.00	$ 300,000.00	$ 0.00	$ 0.00	[illegible]	[illegible]	[illegible]	1 - Ejecución	[illegible]
2018	3	[illegible]	Programas de Inversión	$ 73,182.70	[illegible]	[illegible]	[illegible]	[illegible]	Proyectos de Inversión	[illegible]	Sin clasificar	Instituto [illegible]	[illegible]	11	6	5	[illegible]	[illegible]	[illegible]	[illegible]	01/08/2018	[illegible]	$ 69,824.38	$ 69,824.38	$ 0.00	$ 0.00	$ 0.00	[illegible]	[illegible]	[illegible]	1 - Ejecución	[illegible]
2018	3	[illegible]	Programas de Inversión	$ 1,200,000.00	[illegible]	[illegible]	[illegible]	[illegible]	Proyectos de Infraestructura	Infraestructura	Sin Identificar	[illegible]	2165488	N	0	0	[illegible]	[illegible]	[illegible]	[illegible]	01/07/2018	01/08/2018	$ 1,200,000.00	$ 994,309.00	$ 668,762.84	$ 884,961.84	$ 868,762.84	[illegible]	[illegible]	[illegible]	1 - Ejecución	[illegible]
2018	3	[illegible]	Programas de Inversión	$ 3,400,000.00	[illegible]	[illegible]	[illegible]	[illegible]	Proyectos de Infraestructura	Infraestructura	Sin Identificar	[illegible]	2165478	N	0	0	[illegible]	[illegible]	[illegible]	[illegible]	18/07/2018	01/10/2018	$ 3,400,000.00	$ 3,173,101.38	$ 1,135,451.84	$ 1,171,932.38	[illegible]	[illegible]	[illegible]	[illegible]	1 - Ejecución	[illegible]

GOBIERNO DE BAJA CALIFORNIA SUR
SECRETARIA DE FINANZAS Y ADMINISTRACIÓN
DIRECCIÓN DE CONTABILIDAD

Informe sobre Ejercicio, Destino y Resultados de los Recursos Federales Transferidos a las Entidades Federativas y Municipios
Gestión de Proyectos
Ciclo Reportado: 2018
Periodo Reportado : Tercer Trimestre

CICLO	TRIMESTRE	FOLIO	CATEGORIA	MONTO GLOBAL APROBADO	FUENTE FINANCIAMIENTO	NOMBRE	ESTADO	MUNICIPIO	TIPO PROGRAMA PROYECTO	CLASIFICACION	SUBCLASIFICACION	INSTITUCION EJECUTORA	NUMERO PROYECTO	POBLACION BENEFICIADA	MUJERES	HOMBRES	BENEFICIARIOS	METAS	TIPO GEORESIDENCIA	GEORREFERENCIAS	FECHA INICIO	FECHA TERMINO	RECAUDADO	COMPROMETIDO	DEVENGADO	EJERCIDO	PAGADO	CONTRATOS	AVANCES FISICOS	CARPETA FOTOS	ESTATUS	FLUJO
2018	3	[illegible]	[illegible]	[illegible]	[illegible]	[illegible]	3 Baja California Sur	3 Los Cabos	[illegible]	1 Tipo Proyecto	Sin Identificar	MUNICIPIO DE [illegible]	80297	N	0	0	1)	[illegible]	1	[illegible]	30/06/2018	30/11/2018	$5,...04.00	$4,999.70	$1,999.72	$1,999.72	$4,999.72	[illegible]	1) Ejecución	[illegible]	1) Ejecución	Validado
2018	3	[illegible]	Proyecto de Inversión	$[illegible]	[illegible]	[illegible]	3 Baja California Sur	3 Los Cabos	Otros Proyectos	Sin Identificar	MUNICIPIO DE [illegible]	[illegible]	N	0	0	1)	[illegible]	1	[illegible]	30/06/2018	30/11/2018	$[illegible]	$[illegible]	$[illegible]	$[illegible]	$[illegible]	[illegible]	[illegible]	[illegible]	1) Ejecución	Validado
2018	3	[illegible]	[illegible]	[illegible]	[illegible]	[illegible]	3 Baja California Sur	[illegible]	Proyecto de inversión de infraestructura [illegible]	Otros Proyectos	Sin Identificar	SECRETARIA DE [illegible]	[illegible]	N	0	0	0	[illegible]	1	[illegible]	01/01/2018	01/12/2018	$ [illegible]	$ [illegible]	$ 5,751,824.24	$ [illegible]	$ 5,751,824.24	[illegible]	[illegible]	[illegible]	1) Ejecución	Validado
[illegible]	3	[illegible]	[illegible]	$ [illegible]	[illegible]	[illegible]	3 Baja California Sur	[illegible]	Construcción de Obras de Urbanización	Urbanización	Sin Identificar	[illegible]	[illegible]	[illegible]	[illegible]	[illegible]	[illegible]	[illegible]	1	[illegible]	16/10/2017	[illegible]	$ 4,130,830.30	$ [illegible]	$ [illegible]	$ [illegible]	$ [illegible]	[illegible]	[illegible]	[illegible]	1) Ejecución	Validado
2018	3	[illegible]	Proyecto de Inversión	$ [illegible]	[illegible]	[illegible]	3 Baja California Sur	[illegible]	Proyecto de Inversión de Infraestructura [illegible]	Urbanización	Sin Identificar	[illegible]	[illegible]	[illegible]	[illegible]	[illegible]	[illegible]	[illegible]	1	[illegible]	16/10/2017	[illegible]	[illegible]	$ [illegible]	$ [illegible]	$ [illegible]	$ [illegible]	[illegible]	[illegible]	[illegible]	1) Ejecución	Validado
2018	3	[illegible]	[illegible]	$ [illegible]	[illegible]	Rehabilitación De [illegible]	3 Baja California Sur	[illegible]	Proyecto de Inversión de Infraestructura [illegible]	2 Otros Proyectos	Sin Identificar	[illegible]	[illegible]	N	[illegible]	[illegible]	[illegible]	[illegible]	1	[illegible]	04/07/2018	01/12/2018	$ [illegible]	$ [illegible]	$ [illegible]	$ [illegible]	$ [illegible]	[illegible]	[illegible]	[illegible]	1) Ejecución	Validado

GOBIERNO DE BAJA CALIFORNIA SUR
SECRETARÍA DE FINANZAS Y ADMINISTRACIÓN
DIRECCIÓN DE CONTABILIDAD

Informe sobre Ejercicio, Destino y Resultados de los Recursos Federales Transferidos a las Entidades Federativas y Municipios
Gestión de Proyectos
Ciclo Reportado: 2018
Periodo Reportado : Tercer Trimestre

CICLO	TRIMESTRE	FOLIO	CATEGORIA	MONTO GLOBAL APROBADO	FUENTES FINANCIAMIENTO	NOMBRE	ESTADO	MUNICIPIO	TIPO PROGRAMA PROYECTO	CLASIFICACION	SUBCLASIFICACION	INSTITUCION EJECUTORA	NUMERO PROYECTO	POBLACION BENEFICIADA	MUJERES	HOMBRES	BENEFICIARIOS	METAS	OBSERVACIONES	TIPO OBSERVACIONES	FECHA INICIO	FECHA TERMINO	RECAUDADO	COMPROMETIDO	DEVENGADO	EJERCIDO	PAGADO	CONTRATOS	AVANCES FISICOS	CARPETA FOTOS	ESTATUS	FLUJO
2018	3	[illegible]	[illegible]	[illegible]	[illegible]	[illegible]	[illegible]	[illegible]	[illegible]	[illegible]	[illegible]	[illegible]	[illegible]	[illegible]	[illegible]	[illegible]	[illegible]	[illegible]	[illegible]	[illegible]	[illegible]	[illegible]	[illegible]	[illegible]	[illegible]	[illegible]	[illegible]	[illegible]	[illegible]	[illegible]	[illegible]
2018	3	[illegible]	[illegible]	[illegible]	[illegible]	[illegible]	[illegible]	[illegible]	[illegible]	[illegible]	[illegible]	[illegible]	[illegible]	[illegible]	[illegible]	[illegible]	[illegible]	[illegible]	[illegible]	[illegible]	[illegible]	[illegible]	[illegible]	[illegible]	[illegible]	[illegible]	[illegible]	[illegible]	[illegible]	[illegible]	[illegible]	[illegible]
2018	3	[illegible]	[illegible]	[illegible]	[illegible]	[illegible]	[illegible]	[illegible]	[illegible]	[illegible]	[illegible]	[illegible]	[illegible]	[illegible]	[illegible]	[illegible]	[illegible]	[illegible]	[illegible]	[illegible]	[illegible]	[illegible]	[illegible]	[illegible]	[illegible]	[illegible]	[illegible]	[illegible]	[illegible]	[illegible]	[illegible]	[illegible]
2018	3	[illegible]	[illegible]	[illegible]	[illegible]	[illegible]	[illegible]	[illegible]	[illegible]	[illegible]	[illegible]	[illegible]	[illegible]	[illegible]	[illegible]	[illegible]	[illegible]	[illegible]	[illegible]	[illegible]	[illegible]	[illegible]	[illegible]	[illegible]	[illegible]	[illegible]	[illegible]	[illegible]	[illegible]	[illegible]	[illegible]	[illegible]
2018	3	[illegible]	[illegible]	[illegible]	[illegible]	[illegible]	[illegible]	[illegible]	[illegible]	[illegible]	[illegible]	[illegible]	[illegible]	[illegible]	[illegible]	[illegible]	[illegible]	[illegible]	[illegible]	[illegible]	[illegible]	[illegible]	[illegible]	[illegible]	[illegible]	[illegible]	[illegible]	[illegible]	[illegible]	[illegible]	[illegible]	[illegible]
2018	3	[illegible]	[illegible]	[illegible]	[illegible]	[illegible]	[illegible]	[illegible]	[illegible]	[illegible]	[illegible]	[illegible]	[illegible]	[illegible]	[illegible]	[illegible]	[illegible]	[illegible]	[illegible]	[illegible]	[illegible]	[illegible]	[illegible]	[illegible]	[illegible]	[illegible]	[illegible]	[illegible]	[illegible]	[illegible]	[illegible]	[illegible]
2018	3	[illegible]	[illegible]	[illegible]	[illegible]	[illegible]	[illegible]	[illegible]	[illegible]	[illegible]	[illegible]	[illegible]	[illegible]	[illegible]	[illegible]	[illegible]	[illegible]	[illegible]	[illegible]	[illegible]	[illegible]	[illegible]	[illegible]	[illegible]	[illegible]	[illegible]	[illegible]	[illegible]	[illegible]	[illegible]	[illegible]	[illegible]
2018	3	[illegible]	[illegible]	[illegible]	[illegible]	[illegible]	[illegible]	[illegible]	[illegible]	[illegible]	[illegible]	[illegible]	[illegible]	[illegible]	[illegible]	[illegible]	[illegible]	[illegible]	[illegible]	[illegible]	[illegible]	[illegible]	[illegible]	[illegible]	[illegible]	[illegible]	[illegible]	[illegible]	[illegible]	[illegible]	[illegible]	[illegible]
2018	3	[illegible]	[illegible]	[illegible]	[illegible]	[illegible]	[illegible]	[illegible]	[illegible]	[illegible]	[illegible]	[illegible]	[illegible]	[illegible]	[illegible]	[illegible]	[illegible]	[illegible]	[illegible]	[illegible]	[illegible]	[illegible]	[illegible]	[illegible]	[illegible]	[illegible]	[illegible]	[illegible]	[illegible]	[illegible]	[illegible]	[illegible]

GOBIERNO DE BAJA CALIFORNIA SUR
SECRETARÍA DE FINANZAS Y ADMINISTRACIÓN
DIRECCIÓN DE CONTABILIDAD

Informe sobre Ejercicio, Destino y Resultados de los Recursos Federales Transferidos a las Entidades Federativas y Municipios
Gestión de Proyectos
Ciclo Reportado: 2018
Periodo Reportado : Tercer Trimestre

CICLO	TRIMESTRE	FOLIO	CATEGORIA	MONTO GLOBAL APROBADO	FUENTES FINANCIAMIENTO	NOMBRE	ESTADO	MUNICIPIO	TIPO PROGRAMA PROYECTO	CLASIFICACION	SUBCLASIFICACION	INSTITUCION EJECUTORA	NUMERO PROYECTO	POBLACION BENEFICIADA	MUJERES	HOMBRES	BENEFICIARIOS	METAS	TIPO GEOREFERENCIA	GEOREFERENCIAS	FECHA INICIO	FECHA TERMINO	RECAUDADO	COMPROMETIDO	DEVENGADO	EJERCIDO	PAGADO	CONTRATOS	AVANCES FISICOS	CARPETA	FOTOS	ESTATUS	FLUJO
[illegible]	[illegible]	[illegible]	[illegible]	[illegible]	[illegible]	[illegible]	[illegible]	[illegible]	[illegible]	[illegible]	[illegible]	[illegible] DIRECCION GENERAL DE [illegible]	[illegible]	N	0	0	[illegible]	[illegible]	[illegible]	[illegible]	27/12/2018	[illegible]	[illegible]	[illegible]	[illegible]	[illegible]	[illegible]	[illegible]	[illegible]	[illegible]	[illegible]	[illegible]	[illegible]
[illegible]	[illegible]	[illegible]	[illegible]	[illegible]	[illegible]	[illegible]	[illegible]	[illegible]	[illegible]	[illegible]	[illegible]	DIRECCION [illegible] OBRAS PUBLICAS [illegible]	[illegible]	N	0	0	[illegible]	[illegible]	[illegible]	[illegible]	08/01/2018	01/05/2018	[illegible]	[illegible]	[illegible]	[illegible]	[illegible]	[illegible]	[illegible]	[illegible]	[illegible]	[illegible]	[illegible]
2018	[illegible]	[illegible]	[illegible]	[illegible]	[illegible]	[illegible]	[illegible]	[illegible]	[illegible]	[illegible]	[illegible]	[illegible] OBRAS PUBLICAS [illegible]	[illegible]	N	0	0	[illegible]	[illegible]	[illegible]	[illegible]	08/01/2018	01/04/2018	[illegible]	[illegible]	[illegible]	[illegible]	[illegible]	[illegible]	[illegible]	[illegible]	[illegible]	[illegible]	[illegible]
[illegible]	[illegible]	[illegible]	[illegible]	[illegible]	[illegible]	[illegible]	[illegible]	[illegible]	[illegible]	[illegible]	[illegible]	DIRECCION GENERAL DE OBRAS PUBLICAS [illegible]	[illegible]	N	0	0	[illegible]	[illegible]	[illegible]	[illegible]	06/01/2017	[illegible]	[illegible]	[illegible]	[illegible]	[illegible]	[illegible]	[illegible]	[illegible]	[illegible]	[illegible]	[illegible]	[illegible]
[illegible]	[illegible]	[illegible]	[illegible]	[illegible]	[illegible]	[illegible]	[illegible]	[illegible]	[illegible]	[illegible]	[illegible]	[illegible] OBRAS PUBLICAS [illegible] ASENTAMIENTO [illegible]	[illegible]	N	0	0	[illegible]	[illegible]	[illegible]	[illegible]	06/01/2017	01/04/2017	[illegible]	[illegible]	[illegible]	[illegible]	[illegible]	[illegible]	[illegible]	[illegible]	[illegible]	[illegible]	[illegible]
[illegible]	[illegible]	[illegible]	[illegible]	[illegible]	[illegible]	[illegible]	[illegible]	[illegible]	[illegible]	[illegible]	[illegible]	OBRAS PUBLICAS [illegible]	[illegible]	N	0	0	[illegible]	[illegible]	[illegible]	[illegible]	[illegible]	01/01/2017	[illegible]	[illegible]	[illegible]	[illegible]	[illegible]	[illegible]	[illegible]	[illegible]	[illegible]	[illegible]	[illegible]
[illegible]	[illegible]	[illegible]	[illegible]	[illegible]	[illegible]	[illegible]	[illegible]	[illegible]	[illegible]	[illegible]	[illegible]	[illegible]	[illegible]	N	0	0	0	[illegible]	[illegible]	[illegible]	[illegible]	[illegible]	[illegible]	[illegible]	[illegible]	[illegible]	[illegible]	[illegible]	[illegible]	[illegible]	[illegible]	[illegible]	[illegible]

GOBIERNO DE BAJA CALIFORNIA SUR
SECRETARIA DE FINANZAS Y ADMINISTRACIÓN
DIRECCIÓN DE CONTABILIDAD

Informe sobre Ejercicio, Destino y Resultados de los Recursos Federales Transferidos a las Entidades Federativas y Municipios
Gestión de Proyectos
Ciclo Reportado: 2014
Periodo Reportado : Tercer Trimestre

CICLO	TRIMESTRE	FOLIO	CATEGORIA	MONTO GLOBAL APROBADO	FUENTES FINANCIAMIENTO	NOMBRE	ESTADO	MUNICIPIO	TIPO PROGRAMA PROYECTO	CLASIFICACION	SUBCLASIFICACION	INSTITUCION EJECUTORA	NUMERO PROYECTO	POBLACION BENEFICIADA	MUJERES	HOMBRES	BENEFICIARIOS	METAS	TIPO GEORREFERENCIA	GEORREFERENCIAS	FECHA INICIO	FECHA TERMINO	RECAUDADO	COMPROMETIDO	DEVENGADO	EJERCIDO	PAGADO	CONTRATOS	AVANCES FISICOS	CARPETA FOTOS	ESTATUS	FLUJO
[illegible]	3	[illegible]	[illegible]	$ 300,000.00	[illegible]	[illegible]	3 Baja California Sur	3 La Paz	[illegible]	Obras Productivas	[illegible]	[illegible]	7617	N	0	7	7	[illegible]	1	[illegible]	01/01/2017	31/12/2017	$ 000,000.00	$ 000,000.00	$ 000,000.00	$ 000,000.00	$ 000,000.00	[illegible]	(vacio) (avance: 0.00 %)	[illegible]	En Ejecución	Validado aceptado
[illegible]	3	[illegible]	[illegible]	$ 000,000.00	[illegible]	[illegible]	3 Baja California Sur	3 La Paz	[illegible]	Obras Productivas	[illegible]	[illegible]	[illegible]	N	0	0	0	[illegible]	1	[illegible]	01/01/2017	31/12/2017	$ 000,000.00	$ 000,000.00	$ 000,000.00	$ 000,000.00	$ 000,000.00	[illegible]	(vacio) (avance: 0.00 %)	[illegible]	En Ejecución	En Ejecución
[illegible]	3	[illegible]	[illegible]	$ 000,000.00	[illegible]	Construcción De [illegible]	3 Baja California Sur	3 La Paz	[illegible]	Obras Productivas	[illegible]	[illegible]	575	N	0	0	0	[illegible]	1	[illegible]	01/01/2017	31/12/2017	$ 000,000.00	$ 000,000.00	$ 000,000.00	$ 000,000.00	$ 000,000.00	[illegible]	(vacio) (avance: 0.00 %)	[illegible]	En Ejecución	Validado aceptado
[illegible]	3	[illegible]	[illegible]	$ 000,000.00	[illegible]	[illegible]	3 Baja California Sur	3 La Paz	[illegible]	Obras Productivas	[illegible]	[illegible]	15	N	0	0	0	[illegible]	1	[illegible]	01/01/2017	31/12/2017	$ 000,000.00	$ 000,000.00	$ 000,000.00	$ 000,000.00	$ 000,000.00	[illegible]	(vacio) (avance: 0.00 %)	[illegible]	En Ejecución	Validado aceptado
[illegible]	3	[illegible]	[illegible]	$ 000,000.00	[illegible]	Plataforma Digital del Archivo Histórico Pedro I. Martínez	3 Baja California Sur	3 La Paz	[illegible]	Obras Productivas	[illegible]	[illegible]	13	N	0	0	0	[illegible]	1	[illegible]	06/03/2018	31/12/2018	$ 000,000.00	$ 000,000.00	$ 0.00	$ 0.00	$ 0.00	[illegible]	(vacio) (avance: 0.00 %)	[illegible]	En Ejecución	[illegible]
[illegible]	3	[illegible]	[illegible]	$ 000,000.00	[illegible]	[illegible]	3 Baja California Sur	[illegible]	[illegible]	Obras Productivas	[illegible]	[illegible]	[illegible]	N	0	0	0	[illegible]	1	[illegible]	[illegible]	[illegible]	$ 000,000.00	$ 000,000.00	$ 000,000.00	$ 000,000.00	$ 000,000.00	[illegible]	(vacio) (avance: 0.00 %)	[illegible]	En Ejecución	[illegible]

GOBIERNO DE BAJA CALIFORNIA SUR
SECRETARIA DE FINANZAS Y ADMINISTRACIÓN
DIRECCIÓN DE CONTABILIDAD

Informe sobre Ejercicio, Destino y Resultados de los Recursos Federales Transferidos a las Entidades Federativas y Municipios
Gestión de Proyectos
Ciclo Reportado: 2018
Periodo Reportado : Tercer Trimestre

CICLO	TRIMESTRE	FOLIO	CATEGORIA	MONTO GLOBAL APROBADO	FUENTES FINANCIAMIENTO	NOMBRE	ESTADO	MUNICIPIO	TIPO PROGRAMA PROYECTO	CLASIFICACION	SUBCLASIFICACION	INSTITUCION EJECUTORA	NUMERO PROYECTO	POBLACION BENEFICIADA	MUJERES	HOMBRES	BENEFICIARIOS	METAS	TIPO GEOREFERENCIA	GEOREFERENCIAS	FECHA INICIO	FECHA TERMINO	RECAUDADO	COMPROMETIDO	DEVENGADO	EJERCIDO	PAGADO	CONTRATOS	AVANCES FISICOS	CARPETA FOTOS	ESTATUS	FLUJO
[illegible]	3	[illegible]	Proyectos de Inversión	$1,202.32	[illegible]	Construcción De [illegible]	3 Baja California Sur	[illegible]	Proyectos de Inversión	Obras Especiales	Sin Identificar	MUNICIPIO DE [illegible]	57855	N	0	0	4	[illegible]	1	[illegible]	15/06/2018	31/12/2018	$1,000.00	$1,486.32	$1,180.32	$2,185.30	$1,180.32	[illegible]	[illegible]	[illegible]	1 - Ejecución	Validado anterior
[illegible]	1	[illegible]	Proyectos de Inversión	$ 843,761.50	[illegible]	[illegible] Pública Rehabilitac. Vías Alternativas en La Calle de la Isla, Tramo Blvd. Los Pinos a Calle Sin Nombre	3 Baja California Sur	[illegible]	Proyectos de Inversión de Infraestructura Social	Urbanización	Sin Identificar	[illegible] INFRAESTRUCTURA [illegible]	-	-	2	0	13 Vías	[illegible]	1	[illegible]	30/08/2017		$ 843,761.50	$ 117,743.32	$ 83,761.24	$ 83,761.24	$ 83,761.24	[illegible]	[illegible] (avance: 100 %)	[illegible]	1 - Ejecución	Validado anterior
[illegible]	1	[illegible]	Proyectos de Inversión	$ 836,976.00	[illegible]	[illegible] Pública Rehabilitac. Vías Alternativas en La Calle de la Isla, Tramo Blvd. Los Pinos a Calle Sin Nombre	3 Baja California Sur	[illegible]	Proyectos de Inversión de Infraestructura Social	Urbanización	Sin especificar	[illegible] INFRAESTRUCTURA TRANSPORTE	-	N	0	0	3 Vías	[illegible]	1	[illegible]	30/06/2017		$ 836,976.00	$ 836,976.00	$ 417,123.62	$ 417,123.62	$ 836,976.00	[illegible]	[illegible] (avance: 100 %)	[illegible]	1 - Ejecución	Validado anterior
[illegible]	3	[illegible]	Proyectos de Inversión	40,000.00	[illegible]	Pavimentación Con Carpeta Asfáltica [illegible]	3 Baja California Sur	[illegible]	Proyectos de Inversión	Obras Especiales	Sin Identificar	[illegible] DE LA [illegible]	94025	N	0	0	1	[illegible]	1	[illegible]	19/09/2018	30/11/2018	20,000.00	40,000.00	38,991.41	38,991.41	38,991.41	[illegible]	[illegible] (avance: 100 %)	[illegible]	1 - Ejecución	Validado anterior
[illegible]	3	[illegible]	Proyectos de Inversión	$ 1,236,213.00	[illegible]	[illegible]	3 Baja California Sur	[illegible]	Proyectos de Inversión de Infraestructura Social	Urbanización	Sin especificar	[illegible] Infraestructura y [illegible]	-	N	0	0	0	[illegible]	1	[illegible]	30/04/2018		1,236,213.00	2,472,426.00	1,341,312.62	2,472,426.00	[illegible]	[illegible]	[illegible] (avance: 100 %)	[illegible]	1 - Ejecución	Validado anterior

Informe sobre Ejercicio, Destino y Resultados de los Recursos Federales Transferidos a las Entidades Federativas y Municipios

Gestión de Proyectos

Ciclo Reportado: 2018

Periodo Reportado: Tercer Trimestre

CICLO	TRIMESTRE	FOLIO	CATEGORIA	MONTO GLOBAL APROBADO	FUENTES FINANCIAMIENTO	NOMBRE	ESTADO	MUNICIPIO	TIPO PROGRAMA PROYECTO	CLASIFICACION	SUBCLASIFICACION	INSTITUCION EJECUTORA	NUMERO PROYECTO	POBLACION BENEFICIADA	MUJERES	HOMBRES	BENEF CLASIFICADOS	METAS	TIPO GEORREFERENCIA	GEORREFERENCIAS	FECHA INICIO	FECHA TERMINO	RECAUDADO	COMPROMETIDO	DEVENGADO	EJERCIDO	PAGADO	CONTRATOS	AVANCES FISICOS	CARPETA	FOTOS	ESTATUS	FLUJO
2018	3	[illegible]	[illegible]	1,111,000.00	[illegible]	[illegible]	3 Baja California Sur	8 Los Cabos	[illegible]	[illegible]	Sin clasificar	[illegible]	[illegible]	[illegible]	[illegible]	[illegible]	[illegible]	[illegible]	[illegible]	[illegible]	30/06/2018	30/11/2018	1,111,000.00	1,111,000.00	1,111,000.00	1,111,000.00	1,111,000.00	[illegible]	[illegible]	[illegible]	[illegible]	1 - Ejecución	Validado
2018	3	[illegible]	[illegible]	[illegible]	[illegible]	[illegible]	3 Baja California Sur	8 Los Cabos	[illegible]	[illegible]	Urbanización	Sin identificar	[illegible]	-	N	0	0	0	[illegible]	1	[illegible]	[illegible]	[illegible]	1,897,000.00	1,897,000.00	[illegible]	[illegible]	[illegible]	[illegible]	[illegible]	[illegible]	1 - Ejecución	Validado
2018	3	[illegible]	[illegible]	1,999,999.78	[illegible]	[illegible]	3 Baja California Sur	8 Los Cabos	[illegible]	[illegible]	Urbanización	Sin identificar	[illegible]	-	N	3	0	0	[illegible]	1	[illegible]	19/12/2018	[illegible]	[illegible]	[illegible]	[illegible]	[illegible]	[illegible]	[illegible]	[illegible]	[illegible]	1 - Ejecución	Validado
2018	3	[illegible]	[illegible]	[illegible]	[illegible]	[illegible]	3 Baja California Sur	8 Los Cabos	[illegible]	[illegible]	Urbanización	[illegible]	[illegible]	-	N	0	0	0	[illegible]	1	[illegible]	[illegible]	[illegible]	[illegible]	[illegible]	[illegible]	[illegible]	[illegible]	[illegible]	[illegible]	[illegible]	1 - Ejecución	Validado
2018	3	[illegible]	[illegible]	[illegible]	[illegible]	[illegible]	3 Baja California Sur	8 Los Cabos	[illegible]	[illegible]	Urbanización	[illegible]	[illegible]	-	N	0	0	0	[illegible]	1	[illegible]	05/01/2017	[illegible]	[illegible]	[illegible]	[illegible]	[illegible]	[illegible]	[illegible]	[illegible]	[illegible]	1 - Ejecución	[illegible]
2018	3	[illegible]	[illegible]	[illegible]	[illegible]	[illegible]	3 Baja California Sur	Cabos (Por definir Entidad)	[illegible]	[illegible]	Obras Hidráulicas	Sin identificar	[illegible]	[illegible]	N	0	0	0	[illegible]	1	[illegible]	01/01/2018	[illegible]	[illegible]	[illegible]	[illegible]	[illegible]	[illegible]	Sin contratos nuevos en el trimestre	[illegible]	[illegible]	1 - Ejecución	[illegible]
2018	3	[illegible]	[illegible]	[illegible]	[illegible]	PROGRAMA [illegible]	3 Baja California Sur	3 Los Cabos	[illegible]	[illegible]	Urbanización	Sin identificar	[illegible]	[illegible]	3	1,000	906	0	[illegible]	1	[illegible]	01/06/2018	[illegible]	21,000.00	21,000.00	0.00	0.00	0.00	Sin contratos nuevos en el trimestre	[illegible]	[illegible]	1 - Ejecución	Validado / Registrado / [illegible]

GOBIERNO DE BAJA CALIFORNIA SUR
SECRETARÍA DE FINANZAS Y ADMINISTRACIÓN
DIRECCIÓN DE CONTABILIDAD

Informe sobre Ejercicio, Destino y Resultados de los Recursos Federales Transferidos a las Entidades Federativas y Municipios
Gestión de Proyectos
Ciclo Reportado: 2018
Periodo Reportado : Tercer Trimestre

CICLO	TRIMESTRE	FOLIO	CATEGORIA	MONTO GLOBAL APROBADO	FUENTES FINANCIAMIENTO	NOMBRE	ESTADO	MUNICIPIO	TIPO PROGRAMA PROYECTO	CLASIFICACION	SUBCLASIFICACION	INSTITUCION EJECUTORA	NUMERO PROYECTO	POBLACION BENEFICIADA	MUJERES	HOMBRES	BENEFICIARIOS	METAS	TIPO GEOREFERENCIA	GEOREFERENCIAS	FECHA INICIO	FECHA TERMINO	RECAUDADO	COMPROMETIDO	DEVENGADO	EJERCIDO	PAGADO	CONTRATOS	AVANCES FISICOS	CARPETA FOTOS	ESTATUS	FLUJO
[illegible]	3	[illegible]	[illegible]	[illegible]	[illegible]	[illegible]	3 Baja California Sur	[illegible]	[illegible]	[illegible]	[illegible]	SECRETARIA DE PLANEACION URBANA, INFRAESTRUCTURA Y MEDIO AMBIENTE	[illegible]	N	0	0	0	[illegible]	1	[illegible]	[illegible]		[illegible]	[illegible]	[illegible]	[illegible]	[illegible]	[illegible]	[illegible]	[illegible]	[illegible]	[illegible]
[illegible]	3	[illegible]	[illegible]	[illegible]	[illegible]	[illegible]	3 Baja California Sur	[illegible]	[illegible]	[illegible]	[illegible]	[illegible]	[illegible]	N	0	0	0	[illegible]	1	[illegible]	10/06/2018	10/11/2018	[illegible]	[illegible]	[illegible]	[illegible]	[illegible]	[illegible]	[illegible]	[illegible]	[illegible]	[illegible]
[illegible]	3	[illegible]	[illegible]	280,000.00	[illegible]	[illegible]	3 Baja California Sur	[illegible]	[illegible]	[illegible]	Sin identificar	MUNICIPIO DE LOS CABOS	95474	N	0	0	0	[illegible]	1	[illegible]	10/06/2018	[illegible]	280,000.00	[illegible]	[illegible]	[illegible]	[illegible]	[illegible]	[illegible]	[illegible]	[illegible]	[illegible]
[illegible]	3	[illegible]	[illegible]	[illegible]	[illegible]	[illegible]	3 Baja California Sur	[illegible]	[illegible]	[illegible]	Sin identificar	[illegible]	[illegible]	N	0	0	0	[illegible]	1	[illegible]	01/01/2017	01/11/2017	[illegible]	0.00	0.00	0.00	0.00	[illegible]	[illegible]	[illegible]	[illegible]	[illegible]
[illegible]	3	[illegible]	[illegible]	[illegible]	[illegible]	[illegible]	3 Baja California Sur	[illegible]	[illegible]	[illegible]	Sin identificar	[illegible] DE LORETO	[illegible]	N	0	0	[illegible]	[illegible]	1	[illegible]	09/08/2018	[illegible]	[illegible]	0.00	0.00	0.00	0.00	[illegible]	[illegible]	[illegible]	[illegible]	[illegible]

GOBIERNO DE BAJA CALIFORNIA SUR
SECRETARIA DE FINANZAS Y ADMINISTRACIÓN
DIRECCIÓN DE CONTABILIDAD

Informe sobre Ejercicio, Destino y Resultados de los Recursos Federales Transferidos a las Entidades Federativas y Municipios
Gestión de Proyectos
Cierre Reportado: 2014
Periodo Reportado | Tercer Trimestre

CICLO	TRIMESTRE	FOLIO	CATEGORIA	MONTO GLOBAL APROBADO	FUENTES FINANCIAMIENTO	NOMBRE	ESTADO	MUNICIPIO	TIPO PROGRAMA PROYECTO	CLASIFICACION	SUBCLASIFICACION	INSTITUCION EJECUTORA	NUMERO PROYECTO	POBLACION BENEFICIADA	MUJERES	HOMBRES	BENEFICIARIOS	METAS	TIPO GEORREFERENCIA	GEORREFERENCIAS	FECHA INICIO	FECHA TERMINO	RECAUDADO	COMPROMETIDO	DEVENGADO	EJERCIDO	PAGADO	CONTRATOS	AVANCES FISICOS	CARPETA FOTOS	ESTATUS	FLUJO
[illegible]	[illegible]	[illegible]	Proyecto de Inversión	[illegible]	[illegible]	Construcción De Red De Drenaje Y Descargas Domiciliarias En Calle Diecisiete Colonia Las Brisas [illegible]	[illegible]	[illegible]	Proyectos de construcción de infraestructura social	Agua y saneamiento	Sin identificar	[illegible] AYUNTAMIENTO DE LORETO	[illegible]	[illegible]	[illegible]	[illegible]	[illegible]	[illegible]	[illegible]	[illegible] COLONIA LAS BRISAS EN LA [illegible]	02/08/2018	15/11/2018	[illegible]	[illegible]	[illegible]	[illegible]	[illegible]	[illegible]	[illegible]	[illegible]	[illegible]	[illegible]
[illegible]	[illegible]	[illegible]	Proyecto de inversión	[illegible]	[illegible]	Calle De Acceso A [illegible]	[illegible]	[illegible]	Proyectos de infraestructura social	Urbanización	Sin identificar	[illegible]	[illegible]	[illegible]	[illegible]	[illegible]	[illegible]	[illegible]	[illegible]	[illegible]	06/10/2014	01/01/2015	[illegible]	[illegible]	[illegible]	[illegible]	[illegible]	[illegible]	[illegible]	[illegible]	[illegible]	[illegible]
[illegible]	[illegible]	[illegible]	[illegible]	[illegible]	[illegible]	[illegible]	[illegible]	[illegible]	[illegible]	Urbanización	Sin identificar	[illegible]	[illegible]	[illegible]	[illegible]	[illegible]	[illegible]	[illegible]	[illegible]	[illegible]	[illegible]	[illegible]	[illegible]	[illegible]	[illegible]	[illegible]	[illegible]	[illegible]	[illegible]	[illegible]	[illegible]	[illegible]
[illegible]	[illegible]	[illegible]	[illegible]	[illegible]	[illegible]	[illegible]	[illegible]	[illegible]	[illegible]	Urbanización	Sin identificar	[illegible]	[illegible]	[illegible]	[illegible]	[illegible]	[illegible]	[illegible]	[illegible]	[illegible]	06/01/2017	[illegible]	[illegible]	[illegible]	[illegible]	[illegible]	[illegible]	[illegible]	[illegible]	[illegible]	[illegible]	[illegible]
[illegible]	[illegible]	[illegible]	[illegible]	[illegible]	[illegible]	[illegible]	[illegible]	[illegible]	[illegible]	[illegible]	[illegible]	[illegible]	[illegible]	[illegible]	[illegible]	[illegible]	[illegible]	[illegible]	[illegible]	[illegible]	[illegible]	[illegible]	[illegible]	[illegible]	[illegible]	[illegible]	[illegible]	[illegible]	[illegible]	[illegible]	[illegible]	[illegible]

GOBIERNO DE BAJA CALIFORNIA SUR
SECRETARIA DE FINANZAS Y ADMINISTRACIÓN
DIRECCIÓN DE CONTABILIDAD

Informe sobre Ejercicio, Destino y Resultados de los Recursos Federales Transferidos a las Entidades Federativas y Municipios
Gastos de Proyectos
Ciclo Reportado: 2018
Periodo Reportado : Tercer Trimestre

CICLO	TRIMESTRE	FOLIO	CATEGORIA	MONTO GLOBAL APROBADO	FUENTES FINANCIAMIENTO	NOMBRE	ESTADO	MUNICIPIO	TIPO PROGRAMA PROYECTO	CLASIFICACION	SUBCLASIFICACION	INSTITUCION EJECUTORA	NUMERO PROYECTO	POBLACION BENEFICIADA	MUJERES	HOMBRES	BENEFICIARIOS	METAS	TIPO GEOREFERENCIA	GEOREFERENCIAS	FECHA INICIO	FECHA TERMINO	RECAUDADO	COMPROMETIDO	DEVENGADO	EJERCIDO	PAGADO	CONTRATOS	AVANCES FISICOS	CARPETA FOTOS	ESTATUS	FLUJO
[illegible]	3	[illegible]	[illegible]	[illegible]	[illegible] (APORTACIONES, SUBSIDIOS Y CONVENIOS) [illegible]	[illegible]	3 Baja California Sur	[illegible]	Sin tipo de proyecto	Otros Proyectos	Sin identificar	INSTITUCION EJECUTORA	[illegible]	N	[illegible]	[illegible]	[illegible]	[illegible]	[illegible]	[illegible]	01/01/2017	[illegible]	[illegible]	[illegible]	[illegible]	[illegible]	[illegible]	[illegible]	[illegible]	[illegible]	[illegible]	[illegible]
[illegible]	3	[illegible]	[illegible]	[illegible]	[illegible]	[illegible]	3 Baja California Sur	[illegible]	Proyecto de [illegible]	[illegible]	[illegible]	[illegible]	[illegible]	N	0	0	[illegible]	[illegible]	[illegible]	[illegible]	[illegible]	30/11/2018	[illegible]	[illegible]	[illegible]	[illegible]	[illegible]	[illegible]	[illegible]	[illegible]	[illegible]	[illegible]
[illegible]	3	[illegible]	[illegible]	[illegible]	[illegible]	Construcción De [illegible]	3 Baja California Sur	[illegible]	[illegible]	Vivienda	Sin identificar	[illegible]	[illegible]	N	0	0	[illegible]	[illegible]	[illegible]	[illegible]	01/06/2018	31/08/2018	[illegible]	[illegible]	[illegible]	[illegible]	[illegible]	[illegible]	[illegible]	[illegible]	[illegible]	[illegible]
[illegible]	[illegible]	[illegible]	[illegible]	[illegible]	[illegible]	[illegible]	3 Baja California Sur	[illegible]	[illegible]	[illegible]	Sin identificar	[illegible]	[illegible]	N	0	[illegible]	[illegible]	[illegible]	[illegible]	[illegible]	01/01/2018	01/12/2018	[illegible]	[illegible]	[illegible]	[illegible]	[illegible]	[illegible]	[illegible]	[illegible]	[illegible]	[illegible]
[illegible]	3	[illegible]	[illegible]	[illegible]	[illegible]	[illegible]	3 Baja California Sur	[illegible]	[illegible]	Vivienda	Sin identificar	AYUNTAMIENTO DE COMANDOS DE BCS	[illegible]	[illegible]	[illegible]	0	[illegible]	[illegible]	[illegible]	[illegible]	01/06/2018	[illegible]	[illegible]	[illegible]	[illegible]	[illegible]	[illegible]	[illegible]	[illegible]	[illegible]	[illegible]	[illegible]

GOBIERNO DE BAJA CALIFORNIA SUR
SECRETARIA DE FINANZAS Y ADMINISTRACIÓN
DIRECCIÓN DE CONTABILIDAD

Informe sobre Ejercicio, Destino y Resultados de los Recursos Federales Transferidos a las Entidades Federativas y Municipios
Gestión de Proyectos
Ciclo Reportado: 2018
Periodo Reportado : Tercer Trimestre

CICLO	TRIMESTRE	FOLIO	CATEGORIA	MONTO GLOBAL APROBADO	FUENTES FINANCIAMIENTO	NOMBRE	ESTADO	MUNICIPIO	TIPO PROGRAMA PROYECTO	CLASIFICACION	SUBCLASIFICACION	INSTITUCION EJECUTORA	NUMERO PROYECTO	POBLACION BENEFICIADA	MUJERES	HOMBRES	BENEFICIARIOS	METAS	TIPO GEOREFERENCIA	GEOREFERENCIAS	FECHA INICIO	FECHA TERMINO	RECAUDADO	COMPROMETIDO	DEVENGADO	EJERCIDO	PAGADO	CONTRATOS	AVANCES FISICOS	CARPETA FOTOS	ESTATUS	FLUJO
[illegible]	1	[illegible]	[illegible]	[illegible]	[illegible]	[illegible]	[illegible]	[illegible]	[illegible]	[illegible]	[illegible]	AYUNTAMIENTO DE COMONDU DE BCS	[illegible]	[illegible]	[illegible]	[illegible]	[illegible]	[illegible]	[illegible]	[illegible]	[illegible]	[illegible]	[illegible]	0.00	0.00	0.00	[illegible]	[illegible]	[illegible]	[illegible]	[illegible]	[illegible]
[illegible]	3	[illegible]	[illegible]	[illegible]	[illegible]	[illegible]	[illegible]	[illegible]	[illegible]	[illegible]	[illegible]	[illegible]	[illegible]	[illegible]	[illegible]	[illegible]	[illegible]	[illegible]	[illegible]	[illegible]	[illegible]	02/01/2018	31/12/2018	[illegible]	0.00	[illegible]	[illegible]	[illegible]	[illegible]	[illegible]	[illegible]	[illegible]
[illegible]	1	[illegible]	[illegible]	[illegible]	[illegible]	[illegible]	[illegible]	[illegible]	[illegible]	[illegible]	[illegible]	AYUNTAMIENTO DE COMONDU DE BCS	[illegible]	[illegible]	[illegible]	[illegible]	[illegible]	[illegible]	[illegible]	[illegible]	[illegible]	[illegible]	[illegible]	[illegible]	[illegible]	[illegible]	[illegible]	[illegible]	[illegible]	[illegible]	[illegible]	[illegible]
[illegible]	2	[illegible]	[illegible]	[illegible]	[illegible]	[illegible]	[illegible]	[illegible]	[illegible]	[illegible]	[illegible]	[illegible]	[illegible]	[illegible]	[illegible]	[illegible]	[illegible]	[illegible]	[illegible]	[illegible]	[illegible]	[illegible]	[illegible]	[illegible]	[illegible]	[illegible]	[illegible]	[illegible]	[illegible]	[illegible]	[illegible]	[illegible]

GOBIERNO DE BAJA CALIFORNIA SUR
SECRETARIA DE FINANZAS Y ADMINISTRACIÓN
DIRECCIÓN DE CONTABILIDAD

Informe sobre Ejercicio, Destino y Resultados de los Recursos Federales Transferidos a las Entidades Federativas y Municipios
Gestión de Proyectos
Ciclo Reportado: 2018
Periodo Reportado : Tercer Trimestre

CICLO	TRIMESTRE	FOLIO	CATEGORIA	MONTO GLOBAL APROBADO	FUENTES FINANCIAMIENTO	NOMBRE	ESTADO	MUNICIPIO	TIPO PROGRAMA/ PROYECTO	CLASIFICACION	SUBCLASIFICACION	INSTITUCION EJECUTORA	NUMERO PROYECTO	POBLACION BENEFICIADA	MUJERES	HOMBRES	BENEFICIARIOS	METAS	TIPO GEOREFERENCIA	GEOREFERENCIAS	FECHA INICIO	FECHA TERMINO	RECAUDADO	COMPROMETIDO	DEVENGADO	EJERCIDO	PAGADO	CONTRATOS	AVANCES FISICOS	CARPETA FOTOS	ESTATUS	FLUJO
[illegible]	[illegible]	[illegible]	[illegible]	[illegible]	[illegible]	[illegible]	[illegible]	[illegible]	[illegible]	[illegible]	[illegible]	[illegible]	[illegible]	[illegible]	[illegible]	[illegible]	[illegible]	[illegible]	[illegible]	[illegible]	[illegible]	[illegible]	[illegible]	[illegible]	[illegible]	[illegible]	[illegible]	[illegible]	[illegible]	[illegible]	[illegible]	[illegible]
[illegible]	[illegible]	[illegible]	[illegible]	[illegible]	[illegible]	[illegible]	[illegible]	[illegible]	[illegible]	[illegible]	[illegible]	[illegible]	[illegible]	[illegible]	[illegible]	[illegible]	[illegible]	[illegible]	[illegible]	[illegible]	[illegible]	[illegible]	[illegible]	[illegible]	[illegible]	[illegible]	[illegible]	[illegible]	[illegible]	[illegible]	[illegible]	[illegible]
[illegible]	[illegible]	[illegible]	[illegible]	[illegible]	[illegible]	[illegible]	[illegible]	[illegible]	[illegible]	[illegible]	[illegible]	[illegible]	[illegible]	[illegible]	[illegible]	[illegible]	[illegible]	[illegible]	[illegible]	[illegible]	[illegible]	[illegible]	[illegible]	[illegible]	[illegible]	[illegible]	[illegible]	[illegible]	[illegible]	[illegible]	[illegible]	[illegible]
[illegible]	[illegible]	[illegible]	[illegible]	[illegible]	[illegible]	[illegible]	[illegible]	[illegible]	[illegible]	[illegible]	[illegible]	[illegible]	[illegible]	[illegible]	[illegible]	[illegible]	[illegible]	[illegible]	[illegible]	[illegible]	[illegible]	[illegible]	[illegible]	[illegible]	[illegible]	[illegible]	[illegible]	[illegible]	[illegible]	[illegible]	[illegible]	[illegible]
[illegible]	[illegible]	[illegible]	[illegible]	[illegible]	[illegible]	[illegible]	[illegible]	[illegible]	[illegible]	[illegible]	[illegible]	[illegible]	[illegible]	[illegible]	[illegible]	[illegible]	[illegible]	[illegible]	[illegible]	[illegible]	[illegible]	[illegible]	[illegible]	[illegible]	[illegible]	[illegible]	[illegible]	[illegible]	[illegible]	[illegible]	[illegible]	[illegible]
[illegible]	[illegible]	[illegible]	[illegible]	[illegible]	[illegible]	[illegible]	[illegible]	[illegible]	[illegible]	[illegible]	[illegible]	[illegible]	[illegible]	[illegible]	[illegible]	[illegible]	[illegible]	[illegible]	[illegible]	[illegible]	[illegible]	[illegible]	[illegible]	[illegible]	[illegible]	[illegible]	[illegible]	[illegible]	[illegible]	[illegible]	[illegible]	[illegible]

GOBIERNO DE BAJA CALIFORNIA SUR
SECRETARÍA DE FINANZAS Y ADMINISTRACIÓN
DIRECCIÓN DE CONTABILIDAD

Informe sobre Ejercicio, Destino y Resultados de los Recursos Federales Transferidos a las Entidades Federativas y Municipios
Gestión de Proyectos
Ciclo Reportado: 2018
Periodo Reportado | Tercer Trimestre

CICLO	TRIMESTRE	FOLIO	CATEGORIA	MONTO GLOBAL APROBADO	FUENTES FINANCIAMIENTO	NOMBRE	ESTADO	MUNICIPIO	TIPO PROGRAMA PROYECTO	CLASIFICACION	SUBCLASIFICACION	INSTITUCION EJECUTORA	NUMERO PROYECTO	POBLACION BENEFICIADA	MUJERES	HOMBRES	BENEFICIARIOS	METAS	TIPO GEOREFERENCIA	GEOREFERENCIAS	FECHA INICIO	FECHA TERMINO	RECAUDADO	COMPROMETIDO	DEVENGADO	EJERCIDO	PAGADO	CONTRATOS	AVANCES FISICOS	CARPETA FOTOS	ESTATUS	FLUJO
[illegible]	[illegible]	[illegible]	[illegible]	[illegible]	[illegible]	[illegible]	[illegible]	[illegible]	[illegible]	Educación	Sin identificar	[illegible]	[illegible]	N	0	0	[illegible]	[illegible]	1	[illegible]	27/03/2017	23/08/2017	[illegible]	[illegible]	[illegible]	[illegible]	[illegible]	[illegible]	[illegible]		En Ejecución	Validado / Registrado avances
[illegible]	[illegible]	[illegible]	[illegible]	[illegible]	[illegible]	[illegible]	[illegible]	[illegible]	[illegible]	Educación	Sin identificar	[illegible]	[illegible]	N	0	0	111	[illegible]	1	[illegible]	04/07/2016	01/10/2016	[illegible]	[illegible]	[illegible]	[illegible]	[illegible]	[illegible]	[illegible]		En Ejecución	Validado / Registrado avances
[illegible]	[illegible]	[illegible]	Adquisición	[illegible]	[illegible]	[illegible]	[illegible]	[illegible]	[illegible]	[illegible]	Sin identificar	[illegible]	12	N	0	0	[illegible]	[illegible]	1	[illegible]	[illegible]	[illegible]	[illegible]	[illegible]	0.00	0.00	0.00	[illegible]	[illegible]		En Ejecución	Validado / Registrado avances
[illegible]	[illegible]	[illegible]	[illegible]	[illegible]	[illegible]	[illegible]	[illegible]	[illegible]	[illegible]	[illegible]	Sin identificar	[illegible]	[illegible]	N	0	0	[illegible]	[illegible]	1	[illegible]	02/04/2018	29/06/2018	[illegible]	[illegible]	[illegible]	[illegible]	[illegible]	[illegible]	[illegible]	[illegible]	En Ejecución	Validado avances
[illegible]	[illegible]	[illegible]	[illegible]	[illegible]	[illegible]	[illegible]	[illegible]	[illegible]	[illegible]	Vivienda	Sin identificar	[illegible]	[illegible]	N	0	0	[illegible]	[illegible]	1	[illegible]	30/06/2018	30/11/2018	[illegible]	[illegible]	[illegible]	[illegible]	[illegible]	[illegible]	[illegible]	[illegible]	En Ejecución	Validado avances
[illegible]	[illegible]	[illegible]	[illegible]	[illegible]	[illegible]	[illegible]	[illegible]	[illegible]	[illegible]	Urbanización	Sin identificar	[illegible]	[illegible]	N	0	0	0	[illegible]	1	[illegible]	[illegible]	[illegible]	[illegible]	[illegible]	[illegible]	[illegible]	[illegible]	[illegible]	[illegible]	[illegible]	En Ejecución	Validado avances

GOBIERNO DE BAJA CALIFORNIA SUR
SECRETARÍA DE FINANZAS Y ADMINISTRACIÓN
DIRECCIÓN DE CONTABILIDAD

Informe sobre Ejercicio, Destino y Resultados de los Recursos Federales Transferidos a las Entidades Federativas y Municipios
Gestión de Proyectos
Ciclo Reportado: 2018
Periodo Reportado : Tercer Trimestre

CICLO	TRIMESTRE	FOLIO	CATEGORIA	MONTO GLOBAL APROBADO	FUENTES FINANCIAMIENTO	NOMBRE	ESTADO	MUNICIPIO	TIPO PROGRAMA PROYECTO	CLASIFICACION	SUBCLASIFICACION	INSTITUCION EJECUTORA	NUMERO PROYECTO	POBLACION BENEFICIADA	MUJERES	HOMBRES	BENEFICIARIOS	METAS	TIPO GEORREFERENCIA	GEORREFERENCIAS	FECHA INICIO	FECHA TERMINO	RECAUDADO	COMPROMETIDO	DEVENGADO	EJERCIDO	PAGADO	CONTRATOS	AVANCES FISICOS	CARPETA FOTOS	ESTATUS	FLUJO
[illegible]	3	[illegible]	[illegible]	[illegible]	[illegible]	[illegible]	3 Baja California Sur	0 Gobierno de la Entidad	[illegible]	Urbanización	Sin clasificar	[illegible]	2170909	N	0	1	75.47	[illegible]	3	[illegible]	15/07/2018	01/10/2018	$ 0.00	$ [illegible]	$ [illegible]	$ [illegible]	$ [illegible]	[illegible]	[illegible]	[illegible]	1 - Ejecución	[illegible]
[illegible]	3	BCS120820139S95	[illegible]	$ [illegible]	[illegible]	[illegible]	3 Baja California Sur	0 Gobierno de la Entidad	[illegible]	Sin clasificar	Sin clasificar	[illegible]	[illegible]	N	0	0	1	[illegible]	3	[illegible]	10/08/2018	31/09/2018	$ 00,000.00	$ [illegible]	$ [illegible]	$ [illegible]	$ [illegible]	[illegible]	[illegible]	[illegible]	1 - Ejecución	Validado / Registrado a avances
[illegible]	3	BCS120820139S95	[illegible]	$ [illegible]	[illegible]	[illegible]	3 Baja California Sur	0 Gobierno de la Entidad	[illegible]	Pavimentación	Sin clasificar	(SIN)	19004	N	0	0	91	[illegible]	3	[illegible]	21/05/2018	13/08/2018	$ [illegible]	$ [illegible]	$ [illegible]	$ [illegible]	$ [illegible]	[illegible]	[illegible]	[illegible]	2 - Ejecución	Validado / Registrado a avances
[illegible]	3	[illegible]	[illegible]	$ [illegible]	[illegible]	[illegible]	3 Baja California Sur	0 Gobierno de la Entidad	[illegible]	[illegible]	Sin clasificar	(SIN)	[illegible]	N	0	0	91	[illegible]	3	[illegible]	04/06/2018	01/09/2018	$ 00,000.00	$ [illegible]	$ [illegible]	$ [illegible]	$ [illegible]	[illegible]	[illegible]	[illegible]	1 - Ejecución	Validado / Registrado a avances
[illegible]	3	[illegible]	[illegible]	$ [illegible]	[illegible]	[illegible]	3 Baja California Sur	0 Gobierno de la Entidad	[illegible]	Urbanización	Sin clasificar	[illegible]	[illegible]	N	0	0	0	[illegible]	3	[illegible]	04/06/2018	[illegible]	$ 00,000.00	$ [illegible]	$ [illegible]	$ [illegible]	$ [illegible]	[illegible]	[illegible]	[illegible]	1 - Ejecución	Validado / Registrado a avances
[illegible]	3	[illegible]	[illegible]	$ [illegible]	[illegible]	[illegible]	3 Baja California Sur	0 Gobierno de la Entidad	[illegible]	Edificación	Sin clasificar	[illegible]	[illegible]	N	0	0	46.96	[illegible]	3	[illegible]	02/04/2018	30/09/2018	$ 0.00	$ [illegible]	$ [illegible]	$ [illegible]	$ [illegible]	[illegible]	[illegible]	[illegible]	1 - Ejecución	Validado / Registrado a avances
[illegible]	3	[illegible]	[illegible]	$ [illegible]	[illegible]	[illegible]	3 Baja California Sur	0 [illegible]	[illegible]	[illegible]	[illegible]	[illegible]	[illegible]	N	0	0	0	[illegible]	3	[illegible]	02/04/2018	30/11/2018	$ 0.00	$ [illegible]	$ [illegible]	$ [illegible]	$ [illegible]	[illegible]	[illegible]	[illegible]	1 - Ejecución	Validado / Registrado a avances

GOBIERNO DE BAJA CALIFORNIA SUR
SECRETARIA DE FINANZAS Y ADMINISTRACIÓN
DIRECCIÓN DE CONTABILIDAD

Informe sobre Ejercicio, Destino y Resultados de los Recursos Federales Transferidos a las Entidades Federativas y Municipios
Gestión de Proyectos
Ciclo Reportado: 2018
Periodo Reportado : Tercer Trimestre

CICLO	TRIMESTRE	FOLIO	CATEGORIA	MONTO GLOBAL APROBADO	FUENTES FINANCIAMIENTO	NOMBRE	ESTADO	MUNICIPIO	TIPO PROGRAMA PROYECTO	CLASIFICACION	SUBCLASIFICACION	INSTITUCION EJECUTORA	NUMERO PROYECTO	POBLACION BENEFICIADA	MUJERES	HOMBRES	BENEFICIARIOS	METAS	TIPO GEORREFERENCIA	GEORREFERENCIAS	FECHA INICIO	FECHA TERMINO	RECAUDADO	COMPROMETIDO	DEVENGADO	EJERCIDO	PAGADO	CONTRATOS	AVANCES FISICOS	CARPETA FOTOS	ESTATUS	FLUJO
[illegible]	1	[illegible]	Proyectos de Inversión	188,753.94	[illegible]	[illegible]	3 Baja California Sur	2 Mulegé	Proyectos de inversión de infraestructura física	Ejercida	Sin Subclasificación	0 ADJUNTAMIENTO [illegible]	305804	N	0	0	0	[illegible]	1	[illegible]	10/09/2018	10/09/2018	188,753.94	0.00	0.00	0.00	0.00	Sin contratos cargados en el sistema	[illegible]	[illegible]	1.- Ejecución	Validado anterior
[illegible]	1	[illegible]	Adquisición	171,800.00	[illegible]	[illegible]	3 Baja California Sur	Los Cabos	Programa de inversión de fuentes externas	Ejercida	Sin Subclasificación	Instituto de [illegible]	-	N	0	0	0	[illegible]	1	[illegible]	01/01/2018	01/12/2018	171,800.00	171,800.00	171,800.00	171,800.00	171,800.00	Sin contratos cargados en el trimestre	[illegible]		1.- Ejecución	Validado anterior
[illegible]	1	[illegible]	Proyectos de Inversión	498,204.24	[illegible]	Construcción De Aulas En [illegible] Colonia La Concordia	3 Baja California Sur	1 La Paz	Proyectos de inversión de infraestructura física	Ejercida	Sin Subclasificación	Instituto De Infraestructura Física Educativa	81832	N	0	0	16	[illegible]	1	[illegible]	30/06/2018	30/11/2018	498,204.24	498,204.24	498,204.24	498,204.24	498,204.24	[illegible]	[illegible]	[illegible]	1.- Ejecución	Validado anterior
[illegible]	1	[illegible]	Proyectos de Inversión	742,300.20	[illegible]	Construcción De Techumbre En Unidad Básica De Salud Diecinueve [illegible]	3 Baja California Sur	1 La Paz	Proyectos de inversión de infraestructura física	Ejercida	Sin Subclasificación	[illegible]	81484	N	0	0	72	[illegible]	1	[illegible]	29/06/2018	30/11/2018	742,300.20	742,300.20	742,300.20	742,300.20	742,300.20	[illegible]	[illegible]	[illegible]	1.- Ejecución	Validado anterior
[illegible]	1	[illegible]	Proyectos de Inversión	49,000.00	[illegible]	Techumbre Metálica Escuela Primaria [illegible]	3 Baja California Sur	1 La Paz	Proyectos de inversión de infraestructura física	Ejercida	Sin Subclasificación	[illegible]	81761	N	7	4	11	[illegible]	1	[illegible]	30/06/2018	30/11/2018	49,000.00	49,000.00	49,000.00	49,000.00	49,000.00	[illegible]	[illegible]	[illegible]	1.- Ejecución	Validado anterior

Informe sobre Ejercicio, Destino y Resultados de los Recursos Federales Transferidos a las Entidades Federativas y Municipios

Gastos de Proyectos

Ciclo Reportado: 2018

Periodo Reportado: Tercer Trimestre

CICLO	TRIMESTRE	FOLIO	CATEGORIA	MONTO GLOBAL APROBADO	FUENTES FINANCIAMIENTO	NOMBRE	ESTADO	MUNICIPIO	TIPO PROGRAMA PROYECTO	CLASIFICACION	SUBCLASIFICACION	INSTITUCION EJECUTORA	NUMERO PROYECTO	POBLACION BENEFICIADA	MUJERES	HOMBRES	BENEFICIARIOS	METAS	TIPO GEOREFERENCIA	GEOREFERENCIAS	FECHA INICIO	FECHA TERMINO	RECAUDADO	COMPROMETIDO	DEVENGADO	EJERCIDO	PAGADO	CONTRATOS	AVANCES FISICOS	CARPETA FOTOS	ESTATUS	FLUJO
2018	3	[illegible]	[illegible]	[illegible]	[illegible]	[illegible]	3 Baja California Sur	[illegible]	[illegible]	[illegible]	[illegible]	[illegible]	[illegible]	[illegible]	[illegible]	[illegible]	[illegible]	[illegible]	[illegible]	[illegible]	10/08/2018	[illegible]	[illegible]	[illegible]	[illegible]	[illegible]	[illegible]	[illegible]	[illegible]	[illegible]	[illegible]	[illegible]
2018	3	[illegible]	[illegible]	[illegible]	[illegible]	[illegible]	3 Baja California Sur	[illegible]	[illegible]	[illegible]	[illegible]	[illegible]	[illegible]	[illegible]	[illegible]	[illegible]	[illegible]	[illegible]	[illegible]	[illegible]	31/01/2018	[illegible]	[illegible]	[illegible]	[illegible]	[illegible]	[illegible]	[illegible]	[illegible]	[illegible]	[illegible]	[illegible]
2018	3	[illegible]	[illegible]	[illegible]	[illegible]	Construccion De Aulas Para Pobles Las Cuevas	3 Baja California Sur	[illegible]	[illegible]	[illegible]	[illegible]	MUNICIPIO DE LOS CABOS	[illegible]	[illegible]	[illegible]	[illegible]	[illegible]	[illegible]	[illegible]	[illegible]	15/06/2018	[illegible]	[illegible]	[illegible]	[illegible]	[illegible]	[illegible]	[illegible]	[illegible]	[illegible]	[illegible]	[illegible]
2018	3	[illegible]	[illegible]	[illegible]	[illegible]	[illegible]	3 Baja California Sur	[illegible]	[illegible]	[illegible]	[illegible]	[illegible]	[illegible]	[illegible]	[illegible]	[illegible]	[illegible]	[illegible]	[illegible]	[illegible]	21/11/2018	18/02/2019	[illegible]	[illegible]	[illegible]	[illegible]	[illegible]	[illegible]	[illegible]	[illegible]	[illegible]	[illegible]
2018	3	[illegible]	[illegible]	[illegible]	[illegible]	[illegible]	3 Baja California Sur	[illegible]	[illegible]	[illegible]	[illegible]	[illegible]	[illegible]	[illegible]	[illegible]	[illegible]	[illegible]	[illegible]	[illegible]	[illegible]	04/07/2018	01/10/2018	[illegible]	[illegible]	[illegible]	[illegible]	[illegible]	[illegible]	[illegible]	[illegible]	[illegible]	[illegible]
2018	3	[illegible]	[illegible]	[illegible]	[illegible]	[illegible]	3 Baja California Sur	[illegible]	[illegible]	[illegible]	[illegible]	[illegible]	[illegible]	[illegible]	[illegible]	[illegible]	[illegible]	[illegible]	[illegible]	[illegible]	[illegible]	[illegible]	[illegible]	[illegible]	[illegible]	[illegible]	[illegible]	[illegible]	[illegible]	[illegible]	[illegible]	[illegible]

GOBIERNO DE BAJA CALIFORNIA SUR
SECRETARÍA DE FINANZAS Y ADMINISTRACIÓN
DIRECCIÓN DE CONTABILIDAD

Informe sobre Ejercicio, Destino y Resultados de los Recursos Federales Transferidos a las Entidades Federativas y Municipios
Gestión de Proyectos
Ciclo Reportado: 2018
Periodo Reportado | Tercer Trimestre

CICLO	TRIMESTRE	FOLIO	CATEGORIA	MONTO GLOBAL APROBADO	FUENTES FINANCIAMIENTO	NOMBRE	ESTADO	MUNICIPIO	TIPO PROGRAMA PROYECTO	CLASIFICACION	SUBCLASIFICACION	INSTITUCION EJECUTORA	NUMERO PROYECTO	POBLACION BENEFICIADA	MUJERES	HOMBRES	BENEFICIARIOS	METAS	TIPO GEOREFERENCIA	GEOREFERENCIAS	FECHA INICIO	FECHA TERMINO	RECAUDADO	COMPROMETIDO	DEVENGADO	EJERCIDO	PAGADO	CONTRATOS	AVANCES FISICOS	CARPETA FOTOS	ESTATUS	FLUJO
2018	3	[illegible]	Programas Regionales	900,000.00	[illegible]	[illegible]	3 Baja California Sur	0 Varios Municipios	Proyectos de Inversión que impactan a dos o más municipios o Gobierno Estatal	Infraestructura	Sin Identificar	[illegible]	58153	N	0	0	0	[illegible]	1	[illegible]	08/08/2018	06/11/2018	899,000.00	849,811.90	849,811.90	419,857.98	849,811.90	Sin contratos nuevos en el trimestre	0 [illegible] (avance: 100.0%)		14 Ejecución	Validado / Registrado / Avances
2018	3	[illegible]	Programas Regionales	1,850,306.00	[illegible]	[illegible]	3 Baja California Sur	0 Varios Municipios	Proyectos de Inversión que impactan dos o más municipios o Gobierno Estatal	Infraestructura	Sin Identificar	CEPE	58330	N	0	0	666	[illegible]	1	[illegible]	04/05/2017	01/01/2018	1,850,306.00	1,817,306.44	1,817,306.44	1,817,306.44	1,817,306.44	Sin contratos nuevos en el trimestre	98.2% (avance: 100.0%)		11 Ejecución	Validado / Registrado / Avances
2018	3	[illegible]	Programas Regionales	1,850,306.00	[illegible]	[illegible]	3 Baja California Sur	0 Varios Municipios	Proyectos de Inversión que impactan dos o más municipios o Gobierno Estatal	Infraestructura	Sin Identificar	CEPE	58329	N	0	0	1.1	[illegible]	1	[illegible]	14/06/2017	31/12/2018	1,850,306.00	1,850,306.00	1,850,306.00	1,850,306.00	1,850,306.00	Sin contratos nuevos en el trimestre	100.0% (avance: 100.0%)		14 Ejecución	Validado / Registrado / Avances
2018	3	[illegible]	Programas Regionales	1,850,306.00	[illegible]	[illegible]	3 Baja California Sur	0 Varios Municipios	Proyectos de Inversión que impactan dos o más municipios o Gobierno Estatal	Educación	Sin Identificar	[illegible]	58134	N	0	0	156	[illegible]	3	[illegible] AVENIDA JUAREZ [illegible]	27/03/2017	31/08/2018	1,300,000.00	1,249,931.84	1,249,931.84	1,249,931.84	1,249,931.84	Sin contratos nuevos en el trimestre	96.1% (avance: 100.0%)		14 Ejecución	Validado / Registrado / Avances
2018	3	[illegible]	Programas Regionales	850,000.00	[illegible]	[illegible]	3 Baja California Sur	Gobierno de la Entidad	Proyectos de Infraestructura Gobierno Estatal	Educación	Sin Identificar	ISIFE	58280	N	0	0	1.21	[illegible]	3	[illegible] AVENIDA [illegible]	27/03/2018	31/08/2018	850,000.00	[illegible]	[illegible]	[illegible]	[illegible]	Sin contratos nuevos en el trimestre	1.7% (avance: 100.0%)		14 Ejecución	Validado / Registrado / Avances
2018	3	[illegible]	Programas Regionales	1,850,306.00	[illegible]	[illegible]	3 Baja California Sur	3 La Paz	Proyectos de Infraestructura Gobierno Estatal	Vivienda	Sin Identificar	H. AYUNTAMIENTO DE [illegible]	25 [illegible]	N	0	0	4	[illegible]	3	[illegible] SUBENTRY, REALIZACION DE CUARTO ADICIONAL EN LA LOCALIDAD DE SAN IGNACIO. [illegible]	05/12/2018	06/05/2018	1,850,306.00	0.00	0.00	0.00	0.00	Sin contratos nuevos en el trimestre	0.0% (avance: 0.0%)	[illegible]	14 Ejecución	Validado / Registrado / Avances
2018	3	[illegible]	Adquisiciones	1,850,306.00	[illegible]	[illegible] 2018	3 Baja California Sur	Gobierno de la Entidad	Programas y proyectos de inversión Adquisiciones	Seguridad Pública	Sin Identificar	[illegible]	-	N	0	0	0	[illegible]	1	[illegible]	01/01/2018	[illegible]	[illegible]	[illegible]	[illegible]	[illegible]	[illegible]	Sin contratos nuevos en el trimestre	[illegible] (avance: 100.0%)		14 Ejecución	Validado / Registrado / Avances

GOBIERNO DE BAJA CALIFORNIA SUR
SECRETARIA DE FINANZAS Y ADMINISTRACIÓN
DIRECCIÓN DE CONTABILIDAD

Informe sobre Ejercicio, Destino y Resultados de los Recursos Federales Transferidos a las Entidades Federativas y Municipios
Gestión de Proyectos
Ciclo Reportado: 2018
Periodo Reportado : Tercer Trimestre

CICLO	TRIMESTRE	FONDO	CATEGORIA	MONTO GLOBAL APROBADO	FUENTES FINANCIAMIENTO	NOMBRE	ESTADO	MUNICIPIO	TIPO PROGRAMA PROYECTO	CLASIFICACION	SUBCLASIFICACION	INSTITUCION EJECUTORA	NUMERO PROYECTO	POBLACION BENEFICIADA	MUJERES	HOMBRES	BENEFICIARIOS	METAS	TIPO GEORREFERENCIA	GEORREFERENCIAS	FECHA INICIO	FECHA TERMINO	RECAUDADO	COMPROMETIDO	DEVENGADO	EJERCIDO	PAGADO	CONTRATOS	AVANCES FISICOS	CARPETA FOTOS	ESTATUS	FLUJO
[illegible]	3	[illegible]	[illegible]	[illegible]	[illegible]	[illegible]	3 Baja California Sur	[illegible]	[illegible]	Vivienda	[illegible]	[illegible]	[illegible]	[illegible]	[illegible]	[illegible]	[illegible]	[illegible]	1	[illegible]	31/08/2018	30/11/2018	0.00	0.00	0.00	0.00	0.00	[illegible]	[illegible]	[illegible]	[illegible]	[illegible]
[illegible]	3	[illegible]	Proyectos de Inversión	[illegible]	[illegible]	Presidencia Municipal De Los Cabos	3 Baja California Sur	Los Cabos	Proyectos de Desarrollo de Infraestructura Social	Urbanización	Sin Identificar	[illegible]	-	N	4	3	8	[illegible]	1	[illegible]	30/11/2018		31,142,000.00	27,500,000.00	17,681,966.20	17,681,966.20	17,681,966.20	[illegible]	[illegible]	[illegible]	[illegible]	[illegible]
[illegible]	3	[illegible]	Proyectos de Inversión	[illegible]	[illegible]	[illegible]	3 Baja California Sur	Los Cabos	Proyectos de Desarrollo de Infraestructura Social	Urbanización	Sin Identificar	[illegible]	-	N	21	21	42	[illegible]	1	[illegible]	30/11/2018		5,000,000.00	4,706,338.36	3,641,131.81	1,841,115.54	1,641,115.31	[illegible]	[illegible]	[illegible]	[illegible]	[illegible]
[illegible]	3	[illegible]	Proyectos de Inversión	4,868,305.00	[illegible]	[illegible]	2 Baja California Sur	La Paz	Proyectos de Desarrollo de Infraestructura Social	Urbanización	Sin Identificar	[illegible]	-	N	8	11	19	[illegible]	1	[illegible]	30/11/2018		1,000,000.00	1,868,305.00	1,731,641.07	1,731,641.07	1,731,641.07	[illegible]	[illegible]	[illegible]	[illegible]	[illegible]
[illegible]	3	[illegible]	Proyectos de Inversión	1,868,305.00	[illegible]	Pavimentación Calle Ignacio Zaragoza, Tramo [illegible] Entre [illegible] Y [illegible]	3 Baja California Sur	La Paz	Proyectos de Desarrollo de Infraestructura Social	Urbanización	Sin Identificar	SECRETARIA DE [illegible]	-	N	0	0	0	[illegible]	1	[illegible]	30/11/2018		0.00	1,868,305.00	1,868,305.00	1,868,305.00	1,868,305.00	[illegible]	[illegible]	[illegible]	[illegible]	[illegible]
[illegible]	3	[illegible]	Proyectos de Inversión	2,000,000.00	[illegible]	Pavimentación Calle Guadalupe Victoria, Tramo: Ignacio Zaragoza A Blvd. Hugo Carvallhes Del Río	3 Baja California Sur	Los Cabos	Proyectos de Desarrollo de Infraestructura Social	Urbanización	Sin Identificar	[illegible]	-	N	0	0	0	[illegible]	1	[illegible]	30/11/2018		1,660,000.00	1,660,000.00	1,660,000.00	1,660,000.00	1,660,000.00	[illegible]	[illegible]	[illegible]	[illegible]	[illegible]

GOBIERNO DE BAJA CALIFORNIA SUR
SECRETARIA DE FINANZAS Y ADMINISTRACIÓN
DIRECCIÓN DE CONTABILIDAD

Informe sobre Ejercicio, Destino y Resultados de los Recursos Federales Transferidos a las Entidades Federativas y Municipios
Gestión de Proyectos
Ciclo Reportado: 2018
Periodo Reportado: Tercer Trimestre

CICLO	TRIMESTRE	FOLIO	CATEGORIA	MONTO GLOBAL AUTORIZADO	FUENTES FINANCIAMIENTO	NOMBRE	ESTADO	MUNICIPIO	TIPO PROGRAMA PROYECTO	CLASIFICACION	SUBCLASIFICACION	INSTITUCION EJECUTORA	NUMERO PROYECTO	POBLACION BENEFICIADA	MUJERES	HOMBRES	BENEFICIARIOS	METAS	TIPO GOBIERNO RENCIA	GEOREFERENCIAS	FECHA INICIO	FECHA TERMINO	RECAUDADO	COMPROMETIDO	DEVENGADO	EJERCIDO	PAGADO	CONTRATOS	AVANCES FISICOS	CARPETA TOTOS	ESTATUS	FLUJO
2018	3	[illegible]	Proyectos de inversión	[illegible]	[illegible]	[illegible]	[illegible]	[illegible]	[illegible]	Infraestructura	Sin Identificar	[illegible]	[illegible]	N	0	0	0	[illegible]	1	[illegible]	16/06/2017	01/11/2017	641,968.00	478,878.00	439,878.00	239,638.04	38,181.20	[illegible]	[illegible]	[illegible]	1 - Ejecución	Validado avances
2018	3	[illegible]	Proyectos de inversión	[illegible]	[illegible]	[illegible]	[illegible]	[illegible]	[illegible]	Urbanización	Sin Identificar	[illegible]	-	N	0	1	1	[illegible]	1	[illegible]	05/01/2017		1,364,181.68	1,349,480.30	1,179,864.86	1,179,864.86	1,179,864.86	[illegible]	[illegible]	[illegible]	4 - Ejecución	Validado avances
2018	3	[illegible]	Proyectos de inversión	11,421,124.14	[illegible]	[illegible]	[illegible]	[illegible]	[illegible]	Infraestructura	Sin Identificar	[illegible]	1,241,122.14	N	0	0	130,788	[illegible]	1	[illegible]	30/12/2016	[illegible]	11,421,124.14	11,361,249.40	11,361,249.40	11,361,249.40	11,361,249.40	[illegible]	[illegible]	[illegible]	1 - Ejecución	Validado avances
2018	3	[illegible]	Proyectos de inversión	1,131,181.22	[illegible]	[illegible]	[illegible]	[illegible]	[illegible]	Urbanización	Sin Identificar	[illegible]	2,170,818	N	0	0	[illegible]	[illegible]	1	[illegible]	1,131,181.22	01/09/2018	1,131,181.22	1,131,181.22	1,131,181.22	1,131,181.22	1,131,181.22	[illegible]	[illegible]	[illegible]	1 - Ejecución	Validado avances
2018	3	[illegible]	Proyectos de inversión	1,800,000.00	[illegible]	[illegible]	[illegible]	[illegible]	[illegible]	Urbanización	Sin Identificar	[illegible]	-	N	0	0	0	[illegible]	1	[illegible]	[illegible]		1,111,877.79	1,111,877.79	1,111,877.79	1,111,877.79	1,111,877.79	[illegible]	[illegible]	[illegible]	1 - Ejecución	Validado avances
2018	3	[illegible]	Proyectos de inversión	681,750.00	[illegible]	[illegible]	[illegible]	[illegible]	[illegible]	Urbanización	Sin Identificar	[illegible]	-	N	0	0	0	[illegible]	1	[illegible]	11/11/2016		1,146,008.28	1,146,008.28	1,146,008.28	1,146,008.28	1,146,008.28	[illegible]	[illegible]	[illegible]	1 - Ejecución	Validado avances

GOBIERNO DE BAJA CALIFORNIA SUR
SECRETARIA DE FINANZAS Y ADMINISTRACIÓN
DIRECCIÓN DE CONTABILIDAD

Informe sobre Ejercicio, Destino y Resultados de los Recursos Federales Transferidos a las Entidades Federativas y Municipios
Gestión de Proyectos
Ciclo Reportado: 2018
Periodo Reportado : Tercer Trimestre

CICLO	TRIMESTRE	FONDO	CATEGORIA	MONTO GLOBAL AUTORIZADO	FUENTES FINANCIAMIENTO	NOMBRE	ESTADO	MUNICIPIO	TIPO PROGRAMA PROYECTO	CLASIFICACION	SUBCLASIFICACION	INSTITUCION EJECUTORA	NUMERO PROYECTO	POBLACION BENEFICIADA	MUJERES	HOMBRES	BENEFICIARIOS	METAS	TIPO GEORREFERENCIA	GEORREFERENCIAS	FECHA INICIO	FECHA TERMINO	RECAUDADO	COMPROMETIDO	DEVENGADO	EJERCIDO	PAGADO	CONTRATOS	AVANCES FISICOS	CARPETA FOTOS	ESTATUS	FLUJO
[illegible]	3	[illegible]	[illegible]	[illegible]	[illegible]	[illegible]	[illegible]	[illegible]	[illegible]	[illegible]	[illegible]	[illegible]	[illegible]	[illegible]	[illegible]	[illegible]	[illegible]	[illegible]	1	[illegible]	30/06/2018	[illegible]	[illegible]	[illegible]	[illegible]	[illegible]	[illegible]	[illegible]	[illegible]	[illegible]	[illegible]	[illegible]
[illegible]	3	[illegible]	[illegible]	[illegible]	[illegible]	[illegible]	[illegible]	[illegible]	[illegible]	[illegible]	[illegible]	[illegible]	[illegible]	[illegible]	[illegible]	[illegible]	[illegible]	[illegible]	1	[illegible]	28/12/2017	01/01/2018	[illegible]	[illegible]	[illegible]	[illegible]	[illegible]	[illegible]	[illegible]	[illegible]	[illegible]	[illegible]
[illegible]	3	[illegible]	[illegible]	[illegible]	[illegible]	[illegible]	[illegible]	[illegible]	[illegible]	[illegible]	[illegible]	[illegible]	[illegible]	[illegible]	[illegible]	[illegible]	[illegible]	[illegible]	1	[illegible]	07/02/2018	08/01/2018	217,683.45	[illegible]	[illegible]	[illegible]	[illegible]	[illegible]	[illegible]	[illegible]	[illegible]	[illegible]
[illegible]	3	[illegible]	[illegible]	[illegible]	[illegible]	[illegible]	[illegible]	[illegible]	[illegible]	[illegible]	[illegible]	[illegible]	[illegible]	[illegible]	[illegible]	[illegible]	[illegible]	[illegible]	1	[illegible]	17/12/2018	[illegible]	[illegible]	[illegible]	[illegible]	[illegible]	[illegible]	[illegible]	[illegible]	[illegible]	[illegible]	[illegible]
[illegible]	3	[illegible]	[illegible]	[illegible]	[illegible]	[illegible]	[illegible]	[illegible]	[illegible]	[illegible]	[illegible]	[illegible]	[illegible]	[illegible]	[illegible]	[illegible]	[illegible]	[illegible]	1	[illegible]	[illegible]	31/08/2018	[illegible]	[illegible]	[illegible]	[illegible]	[illegible]	[illegible]	[illegible]	[illegible]	[illegible]	[illegible]

30/11/2018 BOLETÍN OFICIAL N°57

GOBIERNO DE BAJA CALIFORNIA SUR
SECRETARIA DE FINANZAS Y ADMINISTRACIÓN
DIRECCIÓN DE CONTABILIDAD

Informe sobre Ejercicio, Destino y Resultados de los Recursos Federales Transferidos a las Entidades Federativas y Municipios
Gestión de Proyectos
Ciclo Reportado: 2018
Periodo Reportado : Tercer Trimestre

CICLO	TRIMESTRE	FOLIO	CATEGORIA	MONTO GLOBAL APROBADO	FUENTES FINANCIAMIENTO	NOMBRE	ESTADO	MUNICIPIO	TIPO PROGRAMA PROYECTO	CLASIFICACION	SUBCLASIFICACION	INSTITUCION EJECUTORA	NUMERO PROYECTO	POBLACION BENEFICIADA	MUJERES	HOMBRES	BENEFICIARIOS	METAS	TIPO GEOREFERENCIA	GEOREFERENCIAS	FECHA INICIO	FECHA TERMINO	RECAUDADO	COMPROMETIDO	DEVENGADO	EJERCIDO	PAGADO	CONTRATOS	AVANCES FISICOS	CARPETA FOTOS	ESTATUS	FLUJO
2018	3	[illegible]	[illegible]	[illegible]	[illegible]	[illegible]	3 Baja California Sur	0 Jose [illegible]	[illegible]	[illegible]	[illegible]	[illegible]	[illegible]	N	0	0	0	[illegible]	1	[illegible]	17/12/2018		$85,000.00	$[illegible]	$[illegible]	$78,370.20	$[illegible]	[illegible]	[illegible]	[illegible]	1- Ejecución	Validado [illegible]
2018	3	BCS180802010001700	[illegible]	$[illegible]	[illegible]	Rehabilitación De Camino Rural Tramo La Biznaga [illegible]	3 Baja California Sur	2 Mulegé	[illegible]	Transporte y vialidades	[illegible]	H. AYUNTAMIENTO DE MULEGÉ	666778	N	0	0	1500	[illegible]	1	[illegible]	19/07/2018	31/08/2018	$[illegible]	$[illegible]	$[illegible]	$[illegible]	$[illegible]	[illegible]	[illegible]	[illegible]	1- Ejecución	Validado [illegible]
2018	3	[illegible]	[illegible]	$[illegible]	[illegible]	[illegible]	3 Baja California Sur	1 Comondú	[illegible]	[illegible]	[illegible]	[illegible]	[illegible]	N	0	0	85	[illegible]	1	[illegible]	01/08/2018	31/07/2018	$[illegible]	$[illegible]	$[illegible]	$[illegible]	$[illegible]	[illegible]	[illegible]	[illegible]	4- Ejecución	Validado [illegible]
2018	3	[illegible]	[illegible]	$[illegible]	[illegible]	Rehabilitacion De Camino [illegible]	3 Baja California Sur	2 Mulegé	[illegible]	[illegible]	[illegible]	H. AYUNTAMIENTO DE MULEGÉ	[illegible]	N	0	0	400	[illegible]	1	[illegible]	09/08/2018	[illegible]	$[illegible]	$[illegible]	$[illegible]	$[illegible]	$[illegible]	[illegible]	[illegible]	[illegible]	1- Ejecución	Validado [illegible]
2018	3	[illegible]	[illegible]	$[illegible]	[illegible]	[illegible]	3 Baja California Sur	0 de la [illegible]	[illegible]	[illegible]	[illegible]	[illegible]	[illegible]	N	0	0	179	[illegible]	1	[illegible]	14/08/2018	[illegible]	$[illegible]	$[illegible]	$[illegible]	$[illegible]	$[illegible]	[illegible]	[illegible]	[illegible]	1- Ejecución	Validado / Registrado [illegible]
2018	3	[illegible]	[illegible]	$100,000.00	[illegible]	[illegible]	3 Baja California Sur	0 de la [illegible]	[illegible]	[illegible]	[illegible]	[illegible]	[illegible]	N	0	0	70	[illegible]	1	[illegible]	16/08/2018	15/08/2018	$[illegible]	$[illegible]	$[illegible]	$[illegible]	$[illegible]	[illegible]	[illegible]	[illegible]	1- Ejecución	Validado / Registrado [illegible]

Informe sobre Ejercicio, Destino y Resultados de los Recursos Federales Transferidos a las Entidades Federativas y Municipios

Gestión de Proyectos

Ciclo Reportado: 2014

Periodo Reportado : Tercer Trimestre

CICLO	TRIMESTRE	FOLIO	CATEGORIA	MONTO GLOBAL APROBADO	FUENTES FINANCIAMIENTO	NOMBRE	ESTADO	MUNICIPIO	TIPO PROGRAMA PROYECTO	CLASIFICACION	SUBCLASIFICACION	INSTITUCION EJECUTORA	NUMERO PROYECTO	POBLACION BENEFICIADA	MUJERES	HOMBRES	BENEFICIARIOS	METAS	TIPO GEORREFERENCIA	GEOREFERENCIAS	FECHA INICIO	FECHA TERMINO	RECAUDADO	COMPROMETIDO	DEVENGADO	EJERCIDO	PAGADO	CONTRATOS	AVANCES FISICOS	CARPETA	FOTOS	ESTATUS	FOLIO
2014	3	[illegible]	[illegible]	[illegible]	[illegible]	[illegible]	3 Baja California Sur	[illegible]	[illegible]	[illegible]	[illegible]	[illegible]	[illegible]	N	0	0	[illegible]	[illegible]	1	[illegible]	12/01/2014	06/06/2015	[illegible]	[illegible]	[illegible]	[illegible]	[illegible]	[illegible]	[illegible]	[illegible]	1.1 Ejecución	[illegible]
2014	3	[illegible]	[illegible]	[illegible]	[illegible]	[illegible]	3 Baja California Sur	[illegible]	[illegible]	[illegible]	Sin Identificar	[illegible]	[illegible]	N	0	0	[illegible]	[illegible]	1	[illegible]	19/03/2014	16/06/2015	[illegible]	[illegible]	[illegible]	[illegible]	[illegible]	Sin contratos nuevos en el trimestre	[illegible]	[illegible]	[illegible]	1.1 Ejecución	[illegible]
2014	3	[illegible]	[illegible]	[illegible]	[illegible]	[illegible]	3 Baja California Sur	[illegible]	[illegible]	[illegible]	Sin identificar	[illegible]	[illegible]	N	0	3	[illegible]	[illegible]	1	[illegible]	13/05/2014	18/06/2015	[illegible]	[illegible]	[illegible]	[illegible]	[illegible]	Sin contratos nuevos en el trimestre	[illegible]	[illegible]	[illegible]	1.1 Ejecución	[illegible]
2014	3	[illegible]	[illegible]	[illegible]	[illegible]	[illegible]	3 Baja California Sur	[illegible]	[illegible]	[illegible]	[illegible]	[illegible]	[illegible]	N	0	0	[illegible]	[illegible]	1	[illegible]	07/07/2014	04/08/2015	[illegible]	[illegible]	[illegible]	[illegible]	[illegible]	[illegible]	[illegible]	[illegible]	[illegible]	[illegible]
2014	3	[illegible]	[illegible]	[illegible]	[illegible]	[illegible]	3 Baja California Sur	[illegible]	[illegible]	[illegible]	Sin Identificar	[illegible]	[illegible]	N	0	0	[illegible]	[illegible]	1	[illegible]	19/11/2014	15/06/2015	[illegible]	[illegible]	[illegible]	[illegible]	[illegible]	[illegible]	[illegible]	[illegible]	1.1 Ejecución	[illegible]
2014	3	[illegible]	[illegible]	[illegible]	[illegible]	[illegible]	3 Baja California Sur	[illegible]	[illegible]	[illegible]	Sin Identificar	[illegible]	[illegible]	N	0	0	[illegible]	[illegible]	1	[illegible]	[illegible]	[illegible]	[illegible]	[illegible]	[illegible]	[illegible]	[illegible]	[illegible]	[illegible]	[illegible]	1.1 Ejecución	[illegible]
2014	3	[illegible]	[illegible]	[illegible]	[illegible]	[illegible]	3 Baja California Sur	[illegible]	[illegible]	[illegible]	Urbanización	[illegible]	[illegible]	-	N	0	0	[illegible]	1	[illegible]	30/06/2015	[illegible]	[illegible]	[illegible]	[illegible]	[illegible]	[illegible]	[illegible]	[illegible]	[illegible]	1.1 Ejecución	[illegible]

GOBIERNO DE BAJA CALIFORNIA SUR
SECRETARIA DE FINANZAS Y ADMINISTRACIÓN
DIRECCIÓN DE CONTABILIDAD

Informe sobre Ejercicio, Destino y Resultados de los Recursos Federales Transferidos a las Entidades Federativas y Municipios
Gestión de Proyectos
Ciclo Reportado: 2018
Periodo Reportado : Tercer Trimestre

CICLO	TRIMESTRE	FONDO	CATEGORIA	MONTO GLOBAL APROBADO	FUENTES FINANCIAMIENTO	NOMBRE	ESTADO	MUNICIPIO	TIPO PROGRAMA PROYECTO	CLASIFICACION	SUBCLASIFICACION	INSTITUCION EJECUTORA	NUMERO PROYECTO	POBLACION BENEFICIADA	MUJERES	HOMBRES	BENEFICIARIOS	METAS	TIPO GEORREFERENCIA	GEORREFERENCIAS	FECHA INICIO	FECHA TERMINO	RECAUDADO	COMPROMETIDO	DEVENGADO	EJERCIDO	PAGADO	CONTRATOS	AVANCES FISICOS	CARPETA FOTOS	ESTATUS	FLUJO
[illegible]	[illegible]	[illegible]	[illegible]	[illegible]	[illegible]	[illegible]	3 Baja California Sur	[illegible]	[illegible]	[illegible]	[illegible]	19 AYUNTAMIENTO DE MULEGE	43881	N	0	0	4749	[illegible]	1	[illegible]	12/05/2018	11/04/2019	746,816.61	746,816.61	684,301.23	684,301.23	684,301.23	[illegible]	[illegible]	[illegible]	1 - Ejecución	[illegible]
2018	3	[illegible]	[illegible]	[illegible]	[illegible]	[illegible]	3 Baja California Sur	1 Comondú	[illegible]	Vivienda	En ejecución	AYUNTAMIENTO DE COMONDU	234.01	N	0	0	24	[illegible]	1	[illegible]	01/03/2018	30/04/2018	2,147,484.96	2,147,484.96	2,147,484.96	2,147,484.96	2,147,484.96	[illegible]	[illegible]	[illegible]	1 - Ejecución	[illegible]
2018	3	[illegible]	[illegible]	2,000,000.00	[illegible]	[illegible]	3 Baja California Sur	Gobierno del Estado - Gobierno Federal	[illegible]	Urbanización	En ejecución	[illegible]	-	N	0	0	0	[illegible]	1	[illegible]	25/10/2018		2,000,000.00	1,350,000.00	1,744,486.56	1,744,486.56	1,744,486.56	[illegible]	[illegible]	[illegible]	1 - Ejecución	[illegible]
2018	3	[illegible]	[illegible]	674,140.00	[illegible]	[illegible]	3 Baja California Sur	[illegible]	[illegible]	Urbanización	En ejecución	[illegible]	[illegible]	N	0	0	0	[illegible]	1	[illegible]	01/08/2018	01/03/2018	674,140.00	0.00	0.00	0.00	0.00	[illegible]	[illegible]	[illegible]	1 - Ejecución	[illegible]
2018	3	[illegible]	[illegible]	1,320,000.00	[illegible]	[illegible]	3 Baja California Sur	[illegible]	[illegible]	[illegible]	En identificar	[illegible]	[illegible]	N	0	0	0	[illegible]	1	[illegible]	01/01/2017	31/12/2017	1,320,000.00	1,291,758.01	1,317,288.76	1,317,288.76	1,317,288.76	[illegible]	[illegible]	[illegible]	1 - Ejecución	[illegible]

GOBIERNO DE BAJA CALIFORNIA SUR
SECRETARIA DE FINANZAS Y ADMINISTRACIÓN
DIRECCIÓN DE CONTABILIDAD

Informe sobre Ejercicio, Destino y Resultados de los Recursos Federales Transferidos a las Entidades Federativas y Municipios
Gestión de Proyectos
Ciclo Reportado: 2018
Periodo Reportado : Tercer Trimestre

CICLO	TRIMESTRE	FOLIO	CATEGORIA	MONTO GLOBAL APROBADO	FUENTES FINANCIAMIENTO	NOMBRE	ESTADO	MUNICIPIO	TIPO PROGRAMA PROYECTO	CLASIFICACION	SUBCLASIFICACION	INSTITUCION EJECUTORA	NUMERO PROYECTO	POBLACION BENEFICIADA	MUJERES	HOMBRES	BENEFICIARIOS	METAS	TIPO GEOREFERENCIA	GEOREFERENCIAS	FECHA INICIO	FECHA TERMINO	RECAUDADO	COMPROMETIDO	DEVENGADO	EJERCIDO	PAGADO	CONTRATOS	AVANCES FISICOS	CARPETA	FOTOS	ESTATUS	FLUJO
[illegible]	3	[illegible]	[illegible]	[illegible]	[illegible]	[illegible]	3 Baja California Sur	[illegible]	[illegible]	Urbanización	Sin identificar	[illegible]	-	N	0	0	0	[illegible]	1	[illegible]	[illegible]	[illegible]	[illegible]	[illegible]	[illegible]	[illegible]	[illegible]	[illegible]	[illegible]	[illegible]	[illegible]	En Ejecución	Validado Previo
[illegible]	3	[illegible]	[illegible]	[illegible]	[illegible]	[illegible]	3 Baja California Sur	[illegible]	[illegible]	[illegible]	Sin identificar	[illegible]	[illegible]	N	0	0	[illegible]	[illegible]	1	[illegible]	[illegible]	[illegible]	[illegible]	[illegible]	[illegible]	[illegible]	[illegible]	[illegible]	[illegible]	[illegible]	[illegible]	En Ejecución	[illegible]
[illegible]	3	[illegible]	[illegible]	[illegible]	[illegible]	[illegible]	3 Baja California Sur	[illegible]	[illegible]	Urbanización	[illegible]	[illegible]	-	N	0	0	0	[illegible]	1	[illegible]	[illegible]	[illegible]	[illegible]	[illegible]	[illegible]	[illegible]	[illegible]	[illegible]	[illegible]	[illegible]	[illegible]	En Ejecución	Validado Previo
[illegible]	3	[illegible]	[illegible]	[illegible]	[illegible]	[illegible]	3 Baja California Sur	[illegible]	[illegible]	Vivienda	Sin identificar	[illegible]	[illegible]	N	0	0	15	[illegible]	1	[illegible]	[illegible]	[illegible]	[illegible]	[illegible]	[illegible]	[illegible]	[illegible]	[illegible]	[illegible]	[illegible]	[illegible]	En Ejecución	Validado Previo

Informe sobre Ejercicio, Destino y Resultados de los Recursos Federales Transferidos a las Entidades Federativas y Municipios

Gestión de Proyectos

Ciclo Reportado: 2018

Periodo Reportado : Tercer Trimestre

CICLO	TRIMESTRE	FOLIO	CATEGORIA	MONTO GLOBAL APROBADO	FUENTES FINANCIAMIENTO	NOMBRE	ESTADO	MUNICIPIO	TIPO PROGRAMA PROYECTO	CLASIFICACION	SUBCLASIFICACION	INSTITUCION EJECUTORA	NUMERO PROYECTO	POBLACION BENEFICIADA	MUJERES	HOMBRES	BENEFICIARIOS	METAS	TIPO GOBIERNO RENDIR	OBSERVACIONES	FECHA INICIO	FECHA TERMINO	RECAUDADO	COMPROMETIDO	DEVENGADO	EJERCIDO	PAGADO	CONTRATOS	AVANCES FISICOS	CARPETA FOTOS	ESTATUS	SUBIDO
[illegible]	3	[illegible]	[illegible]	[illegible]	[illegible]	[illegible]	3 Baja California Sur	2 Mulegé	[illegible]	[illegible]	Sin clasificar	[illegible] AYUNTAMIENTO DE MULEGE	81661	N	0	0	1987	[illegible]	1	[illegible]	09/02/2018	10/03/2018	$83,876.40	$83,876.40	$40,896.41	$83,876.40	$83,876.40	[illegible]	1-4 Ejercicio	[illegible]	Validado enviado
[illegible]	3	[illegible]	[illegible]	$56,000.00	[illegible]	[illegible]	3 Baja California Sur	2 La Paz	Programa de mejoramiento de vivienda	Comunicaciones	Sin clasificar	[illegible] GOBIERNO DEL ESTADO DE BAJA CALIFORNIA SUR	PMIMP2018108	N	0	0	14,487	[illegible]	1	[illegible]	01/09/2017	[illegible]	$56,000.00	$49,000.00	$49,000.00	$84,170.00	$84,170.00	[illegible]	1 - Ejercicio	[illegible]	Validado enviado
[illegible]	3	[illegible]	Programa de Mejoramiento	$81,000.00	[illegible]	[illegible] Electrica Casa Del [illegible]	3 Baja California Sur	[illegible]	Programa de mejoramiento de infraestructura básica	Urbanización	Sin clasificar	[illegible] GOBIERNO DEL ESTADO DE BAJA CALIFORNIA SUR	1.1.MR	N	0	0	300	[illegible]	1	[illegible]	01/01/2018	28/12/2018						[illegible]	[illegible]	[illegible]	Cancelado en validación
[illegible]	3	[illegible]	[illegible]	[illegible]	[illegible]	[illegible]	3 Baja California Sur	[illegible]	Programa de mejoramiento de infraestructura básica	Urbanización	Sin clasificar	[illegible] GOBIERNO DEL ESTADO DE BAJA CALIFORNIA SUR	81791	N	0	0	412	[illegible]	1	[illegible] ENTRE CALLE [illegible]	02/01/2018	28/11/2018						[illegible]	[illegible]	[illegible]	Terminado en validación
[illegible]	3	[illegible]	[illegible]	[illegible]	[illegible]	[illegible] Colectivos de [illegible]	3 Baja California Sur	[illegible]	Programa de mejoramiento de infraestructura básica	Urbanización	Sin clasificar	[illegible] ESTADO DE BAJA CALIFORNIA SUR	23570	N	0	0	82	[illegible]	1	[illegible]	01/01/2018	28/12/2018						[illegible]	[illegible]	[illegible]	Cancelado en validación

GOBIERNO DE BAJA CALIFORNIA SUR
SECRETARIA DE FINANZAS Y ADMINISTRACIÓN
DIRECCIÓN DE CONTABILIDAD

Informe sobre Ejercicio, Destino y Resultados de los Recursos Federales Transferidos a las Entidades Federativas y Municipios
Gestión de Proyectos
Ciclo Reportado: 2018
Periodo Reportado : Tercer Trimestre

CICLO	TRIMESTRE	FOLIO	CATEGORIA	MONTO GLOBAL APROBADO	FUENTES FINANCIAMIENTO	NOMBRE	ESTADO	MUNICIPIO	TIPO PROGRAMA PROYECTO	CLASIFICACION	SUBCLASIFICACION	INSTITUCION EJECUTORA	NUMERO PROYECTO	POBLACION BENEFICIADA	MUJERES	HOMBRES	BENEFICIARIOS	METAS	TIPO GEORREFERENCIA	GEOREFERENCIAS	FECHA INICIO	FECHA TERMINO	RECAUDADO	COMPROMETIDO	DEVENGADO	EJERCIDO	PAGADO	CONTRATOS	AVANCES FISICOS	CARPETA FOTOS	ESTATUS	FLUJO
[illegible]	3	[illegible]	[illegible]	[illegible]	[illegible]	[illegible]	[illegible]	[illegible]	[illegible]	Urbanización	Sin subclasificación	[illegible]	[illegible]	[illegible]	[illegible]	[illegible]	[illegible]	[illegible]	1	[illegible]	26/01/2018	18/12/2018						Sin contratos nuevos en el trimestre	[illegible]		[illegible]	Completado
[illegible]	3	[illegible]	[illegible]	[illegible]	[illegible]	[illegible]	[illegible]	[illegible]	[illegible]	Sin identificar	Sin identificar	[illegible]	[illegible]	[illegible]	[illegible]	[illegible]	[illegible]	[illegible]	1	[illegible]	01/07/2018	[illegible]						[illegible]	[illegible]		[illegible]	[illegible]
[illegible]	3	[illegible]	[illegible]	[illegible]	[illegible]	[illegible]	[illegible]	[illegible]	[illegible]	Urbanización	Sin identificar	[illegible]	[illegible]	[illegible]	[illegible]	[illegible]	[illegible]	[illegible]	1	[illegible]	02/01/2018	28/12/2018						Sin contratos nuevos en el trimestre	[illegible]		[illegible]	Completado sin validación
[illegible]	3	[illegible]	[illegible]	[illegible]	[illegible]	[illegible]	[illegible]	[illegible]	[illegible]	Urbanización	Sin identificar	[illegible]	[illegible]	[illegible]	[illegible]	[illegible]	[illegible]	[illegible]	1	[illegible]	02/01/2018	28/12/2018						Sin contratos nuevos en el trimestre	[illegible]		[illegible]	Completado sin validación
[illegible]	3	[illegible]	[illegible]	[illegible]	[illegible]	[illegible]	[illegible]	[illegible]	[illegible]	Urbanización	La identificar	[illegible]	[illegible]	[illegible]	[illegible]	[illegible]	[illegible]	[illegible]	1	[illegible]	02/01/2018	28/12/2018						Sin contratos nuevos en el trimestre	[illegible]		[illegible]	Completado sin validación

GOBIERNO DE BAJA CALIFORNIA SUR
SECRETARIA DE FINANZAS Y ADMINISTRACIÓN
DIRECCIÓN DE CONTABILIDAD

Informe sobre Ejercicio, Destino y Resultados de los Recursos Federales Transferidos a las Entidades Federativas y Municipios
Gestión de Proyectos
Ciclo Reportado: 2018
Periodo Reportado | Tercer Trimestre

CICLO	TRIMESTRE	FOLIO	CATEGORIA	MONTO GLOBAL APROBADO	FUENTES FINANCIAMIENTO	NOMBRE	ESTADO	MUNICIPIO	TIPO PROGRAMA PROYECTO	CLASIFICACION	SUBCLASIFICACION	INSTITUCION EJECUTORA	NUMERO PROYECTO	POBLACION BENEFICIADA	MUJERES	HOMBRES	BENEFICIARIOS	METAS	TIPO GEOREFERENCIA	GEOREFERENCIAS	FECHA INICIO	FECHA TERMINO	RECAUDADO	COMPROMETIDO	DEVENGADO	EJERCIDO	PAGADO	CONTRATOS	AVANCES FISICOS	CARPETA	FOTOS	ESTATUS	FUJO
[illegible]	[illegible]	[illegible]	[illegible]	[illegible]	[illegible]	[illegible]	[illegible]	[illegible]	[illegible]	[illegible]	[illegible]	[illegible]	[illegible]	N	0	0	40	[illegible]	[illegible]	[illegible]	02/01/2018	[illegible]						[illegible]	[illegible]			[illegible]	[illegible]
[illegible]	[illegible]	[illegible]	[illegible]	[illegible]	[illegible]	[illegible]	[illegible]	[illegible]	[illegible]	[illegible]	[illegible]	[illegible]	[illegible]	N	0	0	40	[illegible]	[illegible]	[illegible]	02/01/2018	28/12/2018						[illegible]	[illegible]			[illegible]	[illegible]
[illegible]	[illegible]	[illegible]	[illegible]	[illegible]	[illegible]	[illegible]	[illegible]	[illegible]	[illegible]	[illegible]	[illegible]	[illegible]	[illegible]	N	0	0	24	[illegible]	[illegible]	[illegible]	01/01/2018	[illegible]						[illegible]	[illegible]			[illegible]	[illegible]
[illegible]	[illegible]	[illegible]	[illegible]	[illegible]	[illegible]	[illegible]	[illegible]	[illegible]	[illegible]	[illegible]	[illegible]	[illegible]	[illegible]	N	0	0	172	[illegible]	[illegible]	[illegible]	02/01/2018	28/12/2018						[illegible]	[illegible]			[illegible]	[illegible]
[illegible]	[illegible]	[illegible]	[illegible]	[illegible]	[illegible]	[illegible]	[illegible]	[illegible]	[illegible]	[illegible]	[illegible]	[illegible]	[illegible]	N	0	0	4	[illegible]	[illegible]	[illegible]	02/01/2018	[illegible]						[illegible]	[illegible]			[illegible]	[illegible]

GOBIERNO DE BAJA CALIFORNIA SUR
SECRETARIA DE FINANZAS Y ADMINISTRACIÓN
DIRECCIÓN DE CONTABILIDAD

Informe sobre Ejercicio, Destino y Resultados de los Recursos Federales Transferidos a las Entidades Federativas y Municipios
Gestión de Proyectos
Ciclo Reportado: 2018
Periodo Reportado : Tercer Trimestre

CICLO	TRIMESTRE	FOLIO	CATEGORIA	MONTO GLOBAL APROBADO	FUENTES FINANCIAMIENTO	NOMBRE	ESTADO	MUNICIPIO	TIPO PROGRAMA PROYECTO	CLASIFICACION	SUBCLASIFICACION	INSTITUCION EJECUTORA	NUMERO PROYECTO	POBLACION BENEFICIADA	MUJERES	HOMBRES	BENEFICIARIOS	METAS	TIPO GEOREFERENCIA	GEOREFERENCIAS	FECHA INICIO	FECHA TERMINO	RECAUDADO	COMPROMETIDO	DEVENGADO	EJERCIDO	PAGADO	CONTRATOS	AVANCES FISICOS	CARPETA	FOTOS	ESTATUS	FLUJO
2018	3	[illegible]	[illegible]	[illegible]	[illegible]	[illegible]	3 Baja California Sur	[illegible]	[illegible]	Urbanización	Sin Identificar	[illegible]	[illegible]	N	0	0	0	[illegible]	1	[illegible]	01/01/2018	[illegible]						[illegible]	[illegible]		Concluido	Concluido y validado
2018	3	[illegible]	[illegible]	[illegible]	[illegible]	23301 Mejoramiento a la Conservación de Vehículos Terrestres, Aéreos, Marítimos, Lacustres y Fluviales - 83407	3 Baja California Sur	[illegible]	Otros proyectos de inversión	Otros	Sin Identificar	[illegible]	[illegible]	N	0	0	0	[illegible]	-	[illegible]	02/01/2018	31/12/2018						Se realizaron nuevos en el trimestre				Concluido	Concluido y validado
2018	3	[illegible]	[illegible]	[illegible]	[illegible]	Ampliación De Infraestructura Para Agua Potable En Varias Localidades - 24008	3 Baja California Sur	Gobierno del Estado	Proyectos de Infraestructura Social	Urbanización	Infraestructura	[illegible]	24008	N	0	0	83	[illegible]	1	[illegible]	01/01/2018	[illegible]						Se realizaron nuevos en el trimestre				Concluido	Concluido y validado
2018	3	[illegible]	[illegible]	[illegible]	[illegible]	Ampliación De Infraestructura Para Agua Potable En Varias Localidades - 23813	3 Baja California Sur	Los Cabos	Proyectos de Infraestructura Social	Urbanización	Sin Identificar	[illegible]	23813	N	0	0	0	[illegible]	1	[illegible]	01/01/2018	28/12/2018						Se realizaron nuevos en el trimestre				Concluido	Concluido y validado
2018	3	[illegible]	[illegible]	[illegible]	[illegible]	Ampliación De Infraestructura Para Agua Potable En Varias Localidades - 23810	3 Baja California Sur	Comondú	Proyectos de Infraestructura Social	Urbanización	Sin Identificar	[illegible]	23810	N	0	0	0	[illegible]	1	[illegible]	01/01/2018	[illegible]						Se realizaron nuevos en el trimestre				Concluido	Concluido y validado

GOBIERNO DE BAJA CALIFORNIA SUR
SECRETARIA DE FINANZAS Y ADMINISTRACIÓN
DIRECCIÓN DE CONTABILIDAD

Informe sobre Ejercicio, Destino y Resultados de los Recursos Federales Transferidos a Las Entidades Federativas y Municipios
Gestión de Proyectos
Ciclo Reportado: 2018
Periodo Reportado : Tercer Trimestre

CICLO	TRIMESTRE	FOLIO	CATEGORIA	MONTO GLOBAL APROBADO	FUENTES FINANCIAMIENTO	NOMBRE	ESTADO	MUNICIPIO	TIPO PROGRAMA PROYECTO	CLASIFICACION	SUBCLASIFICACION	INSTITUCION EJECUTORA	NUMERO PROYECTO	POBLACION BENEFICIADA	MUJERES	HOMBRES	BENEFICIARIOS	METAS	TIPO GEOREFERENCIA	GEOREFERENCIAS	FECHA INICIO	FECHA TERMINO	RECAUDADO	COMPROMETIDO	DEVENGADO	EJERCIDO	PAGADO	CONTRATOS	AVANCES FISICOS	CARPETA	FOTOS	ESTATUS	FLUJO
[illegible]	[illegible]	[illegible]	[illegible]	[illegible]	[illegible]	[illegible]	3 Baja California Sur	[illegible]	[illegible]	[illegible]	[illegible]	[illegible]	[illegible]	N	[illegible]	[illegible]	[illegible]	[illegible]	[illegible]	[illegible]	02/07/2018	31/12/2018						[illegible]	[illegible]			[illegible]	[illegible]
[illegible]	[illegible]	[illegible]	[illegible]	[illegible]	[illegible]	[illegible]	3 Baja California Sur	[illegible]	[illegible]	Urbanización	Sin identificar	[illegible]	[illegible]	N	[illegible]	[illegible]	[illegible]	[illegible]	[illegible]	[illegible]	02/01/2018	26/12/2018						[illegible]	[illegible]			[illegible]	[illegible]
[illegible]	[illegible]	[illegible]	[illegible]	[illegible]	[illegible]	[illegible]	3 Baja California Sur	[illegible]	[illegible]	Urbanización	Sin identificar	[illegible]	[illegible]	N	[illegible]	[illegible]	[illegible]	[illegible]	[illegible]	[illegible]	02/01/2018	26/12/2018						[illegible]	[illegible]			[illegible]	[illegible]
[illegible]	[illegible]	[illegible]	[illegible]	[illegible]	[illegible]	[illegible]	3 Baja California Sur	[illegible]	[illegible]	Agua y saneamiento	[illegible]	[illegible]	[illegible]	N	[illegible]	[illegible]	[illegible]	[illegible]	[illegible]	[illegible]	01/06/2018	17/08/2018						[illegible]	[illegible]			[illegible]	[illegible]
[illegible]	[illegible]	[illegible]	[illegible]	[illegible]	[illegible]	[illegible]	3 Baja California Sur	[illegible]	[illegible]	Urbanización	Sin identificar	[illegible]	[illegible]	N	[illegible]	[illegible]	[illegible]	[illegible]	[illegible]	[illegible]	02/01/2018	28/12/2018						[illegible]	[illegible]			[illegible]	[illegible]

GOBIERNO DE BAJA CALIFORNIA SUR
SECRETARIA DE FINANZAS Y ADMINISTRACIÓN
DIRECCIÓN DE CONTABILIDAD

Informe sobre Ejercicio, Destino y Resultados de los Recursos Federales Transferidos a las Entidades Federativas y Municipios

Gestión de Proyectos

Ciclo Reportado: 2018

Periodo Reportado : Tercer Trimestre

CICLO	TRIMESTRE	FOLIO	CATEGORIA	MONTO GLOBAL APROBADO	FUENTES FINANCIAMIENTO	NOMBRE	ESTADO	MUNICIPIO	TIPO PROGRAMA PROYECTO	CLASIFICACION	SUBCLASIFICACION	INSTITUCION EJECUTORA	NUMERO PROYECTO	POBLACION BENEFICIADA	MUJERES	HOMBRES	BENEFICIARIOS	METAS	TIPO GEOREFERENCIA	GEOREFERENCIAS	FECHA INICIO	FECHA TERMINO	RECAUDADO	COMPROMETIDO	DEVENGADO	EJERCIDO	PAGADO	CONTRATOS	AVANCES FISICOS	CARPETA	FOTOS	ESTATUS	FLUJO
[illegible]	[illegible]	[illegible]	[illegible]	[illegible]	[illegible]	[illegible]	[illegible]	[illegible]	[illegible]	[illegible]	[illegible]	[illegible]	[illegible]	N	[illegible]	[illegible]	[illegible]	[illegible]	[illegible]	[illegible]	01/01/2018	28/12/2018						[illegible]	[illegible]			Cancelado	Cancelado en validación
[illegible]	[illegible]	[illegible]	[illegible]	[illegible]	[illegible]	[illegible]	[illegible]	[illegible]	[illegible]	[illegible]	[illegible]	SECRETARIA DE [illegible]	[illegible]	N	[illegible]	[illegible]	[illegible]	[illegible]	[illegible]	[illegible]	01/01/2018	[illegible]						[illegible]	[illegible]			Cancelado	Cancelado en validación
[illegible]	[illegible]	[illegible]	[illegible]	[illegible]	[illegible]	[illegible]	[illegible]	[illegible]	[illegible]	[illegible]	[illegible]	[illegible]	[illegible]	N	[illegible]	[illegible]	[illegible]	[illegible]	[illegible]	[illegible]	02/01/2018	28/12/2018						[illegible]	[illegible]			Cancelado	Cancelado en validación
[illegible]	[illegible]	[illegible]	[illegible]	[illegible]	[illegible]	[illegible]	[illegible]	[illegible]	[illegible]	[illegible]	[illegible]	[illegible]	[illegible]	N	[illegible]	[illegible]	[illegible]	[illegible]	[illegible]	[illegible]	02/01/2018	28/12/2018						[illegible]	[illegible]			Cancelado	Cancelado en validación

GOBIERNO DE BAJA CALIFORNIA SUR
SECRETARÍA DE FINANZAS Y ADMINISTRACIÓN
DIRECCIÓN DE CONTABILIDAD

Informe sobre Ejercicio, Destino y Resultados de los Recursos Federales Transferidos a las Entidades Federativas y Municipios
Gestión de Proyectos
Ciclo Reportado: 2018
Periodo Reportado : Tercer Trimestre

CICLO	TRIMESTRE	FOLIO	CATEGORIA	MONTO GLOBAL APROBADO	FUENTES FINANCIAMIENTO	NOMBRE	ESTADO	MUNICIPIO	TIPO PROGRAMA PROYECTO	CLASIFICACION	SUBCLASIFICACION	INSTITUCION EJECUTORA	NUMERO PROYECTO	POBLACION BENEFICIADA	MUJERES	HOMBRES	BENEFICIARIOS	METAS	TIPO GEORREFERENCIA	GEORREFERENCIAS	FECHA INICIO	FECHA TERMINO	RECAUDADO	COMPROMETIDO	DEVENGADO	EJERCIDO	PAGADO	CONTRATOS	AVANCES FISICOS	CARPETA FOTOS	ESTATUS	FLUJO
2018	3	[illegible]	Proyectos de Inversión	$6,788.99	[illegible]	[illegible]	3 Baja California Sur	2 [illegible]	[illegible]	Sin Identificar	Sin Identificar	H. AYUNTAMIENTO DE MULEGE	16,199	N	0	0	000	[illegible]	1	[illegible]	28/09/2018	29/01/2019	$8,788.99	$8,788.99	$8,788.99	$8,788.99	$8,788.99	[illegible]	[illegible]	[illegible]	Terminado	[illegible]
2018	3	[illegible]	Proyectos de Inversión	$89,289.96	[illegible]	[illegible]	3 Baja California Sur	2 [illegible]	Proyectos de Desarrollo de Infraestructura Social	Sin Identificar	Sin Identificar	H. AYUNTAMIENTO DE MULEGE	299709	N	0	0	000	[illegible]	1	[illegible]	02/04/2018	04/04/2018	$89,289.96	$89,289.96	$89,289.96	$89,289.96	$89,289.96	[illegible]	[illegible]	[illegible]	Terminado	Validado Inversión
2018	3	[illegible]	Proyectos de Inversión	$8,788.99	[illegible]	[illegible]	3 Baja California Sur	2 [illegible]	Proyectos de Desarrollo de Infraestructura Social	Sin Identificar	Sin Identificar	H. AYUNTAMIENTO DE MULEGE	[illegible]	N	0	0	000	[illegible]	1	[illegible]	[illegible]	[illegible]	$8,788.99	$8,788.99	$8,788.99	$8,788.99	$8,788.99	[illegible]	[illegible]	[illegible]	Terminado	[illegible]
2018	3	[illegible]	Proyectos de Inversión	$89,289.96	[illegible]	[illegible]	3 Baja California Sur	2 [illegible]	Proyectos de Desarrollo de Infraestructura Social	Sin Identificar	Sin Identificar	H. AYUNTAMIENTO DE MULEGE	[illegible]	N	0	0	000	[illegible]	1	[illegible]	22/03/2018	[illegible]	$89,289.96	$89,289.96	$89,289.96	$89,289.96	$89,289.96	[illegible]	[illegible]	[illegible]	Terminado	[illegible]

GOBIERNO DE BAJA CALIFORNIA SUR
SECRETARIA DE FINANZAS Y ADMINISTRACIÓN
DIRECCIÓN DE CONTABILIDAD

Informe sobre Ejercicio, Destino y Resultados de los Recursos Federales Transferidos a las Entidades Federativas y Municipios
Gestión de Proyectos
Ciclo Reportado: 2018
Periodo Reportado : Tercer Trimestre

CICLO	TRIMESTRE	FOLIO	CATEGORIA	MONTO GLOBAL APROBADO	FUENTES FINANCIAMIENTO	NOMBRE	ESTADO	MUNICIPIO	TIPO PROGRAMA PROYECTO	CLASIFICACION	SUBCLASIFICACION	INSTITUCION EJECUTORA	NUMERO PROYECTO	POBLACION BENEFICIADA	MUJERES	HOMBRES	BENEFICIARIOS	METAS	TIPO GEOREFERENCIA	GEOREFERENCIAS	FECHA INICIO	FECHA TERMINO	RECAUDADO	COMPROMETIDO	DEVENGADO	EJERCIDO	PAGADO	CONTRATOS	AVANCES FISICOS	CARPETA FOTOS	ESTATUS	FLUJO
2018	3	[illegible]	[illegible]	[illegible]	[illegible]	[illegible]	3 Baja California Sur	2 Mulegé	[illegible]	[illegible]	Sin identificar	[illegible]	[illegible]	N	0	0	[illegible]	[illegible]	1	[illegible]	05/05/2018	05/05/2018	[illegible]	[illegible]	[illegible]	[illegible]	[illegible]	[illegible]	[illegible]	[illegible]	Terminado	[illegible]
[illegible]	[illegible]	[illegible]	[illegible]	[illegible]	[illegible]	[illegible]	3 Baja California Sur	2 Mulegé	[illegible]	[illegible]	Sin identificar	[illegible]	[illegible]	N	0	0	[illegible]	[illegible]	1	[illegible]	02/05/2018	04/05/2018	[illegible]	[illegible]	[illegible]	[illegible]	[illegible]	[illegible]	[illegible]	[illegible]	Terminado	[illegible]
2018	3	[illegible]	[illegible]	[illegible]	[illegible]	[illegible]	3 Baja California Sur	2 Mulegé	[illegible]	[illegible]	Sin identificar	[illegible]	[illegible]	N	0	0	[illegible]	[illegible]	1	[illegible]	[illegible]	[illegible]	[illegible]	[illegible]	[illegible]	[illegible]	[illegible]	[illegible]	[illegible]	[illegible]	Terminado	[illegible]
[illegible]	3	[illegible]	[illegible]	[illegible]	[illegible]	[illegible]	3 Baja California Sur	2 Mulegé	[illegible]	[illegible]	Sin identificar	[illegible]	[illegible]	N	0	0	[illegible]	[illegible]	[illegible]	[illegible]	26/07/2018	[illegible]	[illegible]	[illegible]	[illegible]	[illegible]	[illegible]	[illegible]	[illegible]	[illegible]	Terminado	[illegible]

GOBIERNO DE BAJA CALIFORNIA SUR
SECRETARIA DE FINANZAS Y ADMINISTRACIÓN
DIRECCIÓN DE CONTABILIDAD

Informe sobre Ejercicio, Destino y Resultados de los Recursos Federales Transferidos a las Entidades Federativas y Municipios
Gestión de Proyectos
Ciclo Reportado: 2018
Periodo Reportado : Tercer Trimestre

CICLO	TRIMESTRE	FOLIO	CATEGORIA	MONTO GLOBAL APROBADO	FUENTES FINANCIAMIENTO	NOMBRE	ESTADO	MUNICIPIO	TIPO PROGRAMA PROYECTO	CLASIFICACION	SUBCLASIFICACION	INSTITUCION EJECUTORA	NUMERO PROYECTO	POBLACION BENEFICIADA	MUJERES	HOMBRES	BENEFICIARIOS	METAS	TIPO GEORREFERENCIA	GEOREFERENCIAS	FECHA INICIO	FECHA TERMINO	RECAUDADO	COMPROMETIDO	DEVENGADO	EJERCIDO	PAGADO	CONTRATOS	AVANCES FISICOS	CARPETA FOTOS	ESTATUS	FLUJO
2018	3	6C51A2018129810	Proyectos de [illegible]	[illegible]	[illegible]	[illegible]	3 Baja California Sur	7 [illegible]	Proyectos de Infraestructura Social	[illegible]	Sin identificar	H AYUNTAMIENTO DE MULEGE	[illegible]	N	[illegible]	[illegible]	[illegible]	[illegible]	1	[illegible]	30/04/2018	30/09/2018	[illegible]	[illegible]	[illegible]	[illegible]	[illegible]	[illegible]	[illegible]	[illegible]	[illegible]
2018	3	6C51A2018132640	[illegible]	[illegible]	[illegible]	[illegible]	3 Baja California Sur	2 [illegible]	[illegible]	Educación	Sin identificar	H AYUNTAMIENTO DE [illegible]	[illegible]	N	0	0	0	[illegible]	2	[illegible]	01/08/2018	31/08/2018	[illegible]	[illegible]	[illegible]	[illegible]	[illegible]	[illegible]	[illegible]	[illegible]	[illegible]
2018	3	6C51A2018132640A	[illegible]	[illegible]	[illegible]	REHABILITACION DE CAMINO RURAL TRAMO [illegible] DE: LOCAL PUNTA EUGENIA - [illegible]	3 Baja California Sur	2 [illegible]	Proyectos de Infraestructura Social	[illegible]	[illegible]	H AYUNTAMIENTO DE [illegible]	[illegible]	N	0	0	0	[illegible]	1	[illegible] ENTRE LAS LOCALIDADES	23/04/2018	23/04/2018	[illegible]	[illegible]	[illegible]	[illegible]	[illegible]	[illegible]	[illegible]	[illegible]	[illegible]
2018	3	[illegible]	[illegible]	[illegible]	[illegible]	TRANSVERSALID AL [illegible]	3 Baja California Sur	[illegible]	[illegible]	[illegible]	[illegible]	[illegible]	[illegible]	[illegible]	[illegible]	[illegible]	[illegible]	[illegible]	[illegible]	[illegible]	01/06/2018	30/11/2018	[illegible]	[illegible]	[illegible]	[illegible]	[illegible]	[illegible]	[illegible]	[illegible]	[illegible]
2018	3	6C51A2018132640B	[illegible]	[illegible]	[illegible]	REHABILITACION DE CAMINO RURAL TRAMO [illegible] DE: [illegible]	3 Baja California Sur	[illegible]	Proyectos de Infraestructura Social	[illegible]	Sin identificar	H [illegible]	[illegible]	N	[illegible]	[illegible]	[illegible]	[illegible]	1	[illegible]	07/05/2018	[illegible]	[illegible]	[illegible]	[illegible]	[illegible]	[illegible]	[illegible]	[illegible]	[illegible]	[illegible]	[illegible]

30/11/2018 BOLETÍN OFICIAL N°57

GOBIERNO DE BAJA CALIFORNIA SUR
SECRETARIA DE FINANZAS Y ADMINISTRACIÓN
DIRECCIÓN DE CONTABILIDAD

Informe sobre Ejercicio, Destino y Resultados de los Recursos Federales Transferidos a las Entidades Federativas y Municipios
Gestión de Proyectos
Ciclo Reportado: 2014
Periodo Reportado : Tercer Trimestre

CICLO	TRIMESTRE	FOLIO	CATEGORIA	MONTO GLOBAL APROBADO	FUENTES FINANCIAMIENTO	NOMBRE	ESTADO	MUNICIPIO	TIPO PROGRAMA PROYECTO	CLASIFICACION	SUBCLASIFICACION	INSTITUCION EJECUTORA	NUMERO PROYECTO	POBLACION BENEFICIADA	MUJERES	HOMBRES	BENEFICIARIOS	METAS	TIPO GEOREFERENCIA	GEOREFERENCIAS	FECHA INICIO	FECHA TERMINO	RECAUDADO	COMPROMETIDO	DEVENGADO	EJERCIDO	PAGADO	CONTRATOS	AVANCES FISICOS	CARPETA FOTOS	ESTATUS	FLUJO
[illegible]	[illegible]	[illegible]	[illegible]	[illegible]	[illegible]	[illegible]	[illegible]	[illegible]	[illegible]	[illegible]	[illegible]	AYUNTAMIENTO [illegible]	[illegible]	[illegible]	[illegible]	[illegible]	[illegible]	[illegible]	[illegible]	[illegible]	[illegible]	[illegible]	[illegible]	[illegible]	[illegible]	[illegible]	[illegible]	[illegible]	[illegible]	[illegible]	[illegible]	[illegible]

Director de Contabilidad

C.P. y A. José Ricardo González García

SEGUNDO CONVENIO MODIFICATORIO AL CONVENIO ESPECÍFICO EN MATERIA DE MINISTRACIÓN DE SUBSIDIOS PARA EL FORTALECIMIENTO DE ACCIONES DE SALUD PÚBLICA EN LAS ENTIDADES FEDERATIVAS, SUSCRITO EL **02 DE ENERO DE 2018,** QUE CELEBRAN, POR UNA PARTE, EL EJECUTIVO FEDERAL, A TRAVÉS DE LA SECRETARÍA DE SALUD, A LA QUE EN ADELANTE SE LE DENOMINARÁ **"LA SECRETARÍA"**, POR CONDUCTO DEL DR. PABLO ANTONIO KURI MORALES, SUBSECRETARIO DE PREVENCIÓN Y PROMOCIÓN DE LA SALUD, ASISTIDO POR EL DR. EDUARDO JARAMILLO NAVARRETE, DIRECTOR GENERAL DE PROMOCIÓN DE LA SALUD; EL DR. CUITLÁHUAC RUIZ MATUS, DIRECTOR GENERAL DE EPIDEMIOLOGÍA; LA T.R. MARÍA VIRGINIA GONZÁLEZ TORRES, SECRETARIO TÉCNICO DEL CONSEJO NACIONAL DE SALUD MENTAL; EL DR. ARTURO GARCÍA CRUZ, SECRETARIO TÉCNICO DEL CONSEJO NACIONAL PARA LA PREVENCIÓN DE ACCIDENTES; EL DR. EDUARDO PESQUEIRA VILLEGAS, DIRECTOR GENERAL DEL CENTRO NACIONAL DE EQUIDAD DE GÉNERO Y SALUD REPRODUCTIVA; EL DR. JESÚS FELIPE GONZÁLEZ ROLDÁN, DIRECTOR GENERAL DEL CENTRO NACIONAL DE PROGRAMAS PREVENTIVOS Y CONTROL DE ENFERMEDADES; LA DRA. PATRICIA ESTELA URIBE ZÚÑIGA, DIRECTOR GENERAL DEL CENTRO NACIONAL PARA LA PREVENCIÓN Y EL CONTROL DEL VIH/SIDA; Y EL DR. JUAN LUIS GERARDO DURÁN ARENAS, DIRECTOR GENERAL DEL CENTRO NACIONAL PARA LA SALUD DE LA INFANCIA Y LA ADOLESCENCIA; **Y POR LA OTRA PARTE, EL ESTADO LIBRE Y SOBERANO DE BAJA CALIFORNIA SUR,** A QUIEN EN LO SUCESIVO SE LE DENOMINARÁ **"EL EJECUTIVO DEL ESTADO LIBRE Y SOBERANO DE BAJA CALIFORNIA SUR",** REPRESENTADO POR **EL LIC. ISIDRO JORDÁN MOYRÓN, SECRETARIO DE FINANZAS Y ADMINISTRACIÓN Y EL DR. VÍCTOR GEORGE FLORES, SECRETARIO DE SALUD DE BAJA CALIFORNIA SUR**, A LAS QUE AL ACTUAR DE MANERA CONJUNTA SE LES DENOMINARÁ **"LAS PARTES"**, CONFORME A LOS ANTECEDENTES, DECLARACIONES Y CLÁUSULAS SIGUIENTES:

ANTECEDENTES

I. Con fecha **02 de enero de 2018**, **"LA SECRETARÍA"** y **"EL EJECUTIVO DEL ESTADO LIBRE Y SOBERANO DE BAJA CALIFORNIA SUR",** celebraron el ***CONVENIO ESPECIFICO EN MATERIA DE MINISTRACIÓN DE SUBSIDIOS PARA EL FORTALECIMIENTO DE ACCIONES DE SALUD PÚBLICA EN LAS ENTIDADES FEDERATIVAS***, con el objeto de ministrar recursos presupuestarios federales, en carácter de subsidios, así como insumos federales a **"EL EJECUTIVO DEL ESTADO LIBRE Y SOBERANO DE BAJA CALIFORNIA SUR"**, para coordinar su participación con **"LA SECRETARÍA"**, en términos de lo previsto en los artículos 9 y 13, apartado B de la Ley General de Salud, en la ejecución de los 36 Programas de Acción Específicos a cargo de la Subsecretaría de Prevención y Promoción de la Salud, en lo sucesivo **"LOS PROGRAMAS"**, que comprende la realización de intervenciones y el cumplimiento de metas de cada uno de ellos, a fin de permitir a **"EL EJECUTIVO DEL ESTADO LIBRE Y SOBERANO DE BAJA CALIFORNIA SUR",** su adecuada instrumentación así como fortalecer la integralidad de las acciones de prevención y promoción de la salud, documento que en adelante se denominará **"CONVENIO PRINCIPAL"**.

II. Con fecha **02 de abril de 2018, "LA SECRETARÍA"** y **"EL EJECUTIVO DEL ESTADO LIBRE Y SOBERANO DE BAJA CALIFORNIA SUR",** celebraron el Convenio Modificatorio al Convenio Específico en Materia de Ministración de Subsidios para el Fortalecimiento de Acciones de Salud Pública en las Entidades Federativas, con el objeto de **modificar** las cláusulas Primera, en lo que respecta a la Tabla de su párrafo tercero; Segunda, párrafos primero, segundo y sexto; los Anexos 2, 3, 4, 5 y el Apéndice del **"CONVENIO PRINCIPAL".**

III. Que en la Cláusula **DÉCIMA TERCERA**, denominada **MODIFICACIONES AL CONVENIO**, del **"CONVENIO PRINCIPAL"**, las partes acordaron lo que a la letra dice: *" ... que el presente Convenio Específico podrá modificarse de común acuerdo y por escrito, sin alterar su estructura y en estricto apego a las disposiciones jurídicas aplicables. Las modificaciones al Convenio Específico obligarán a sus signatarios a partir de la fecha de su firma y deberán publicarse en el Diario Oficial de la Federación y*

en el órgano de difusión oficial de **"EL EJECUTIVO DEL ESTADO LIBRE Y SOBERANO DE BAJA CALIFORNIA SUR"**

"LAS PARTES" han determinado, derivado del comportamiento del gasto observado por las unidades administrativas y órganos desconcentrados a cargo de **"LOS PROGRAMAS"**, modificar el **"CONVENIO PRINCIPAL"**, con la finalidad de ajustar los montos de los recursos presupuestarios federales y/o insumos federales ministrados a **"EL EJECUTIVO DEL ESTADO LIBRE Y SOBERANO DE BAJA CALIFORNIA SUR"** en términos de lo estipulado en el presente instrumento.

DECLARACIONES

I. "LA SECRETARÍA" declara que:

I.1. Se reproducen y ratifican las declaraciones insertas en el **"CONVENIO PRINCIPAL"**.

II. "EL EJECUTIVO DEL ESTADO LIBRE Y SOBERANO DE BAJA CALIFORNIA SUR" declara que:

II.1. Se reproducen y ratifican las declaraciones insertas en el **"CONVENIO PRINCIPAL"**.

III. "LAS PARTES" declaran que:

III.1. Se reconocen mutuamente el carácter y las facultades con las que comparecen a la celebración del presente instrumento.

III.2. Están de acuerdo en celebrar el presente **Convenio Modificatorio**, de conformidad con los términos y condiciones que se estipulan en el mismo, al tenor de las siguientes:

CLÁUSULAS

PRIMERA.- OBJETO.- El presente instrumento, tiene por objeto **modificar** las cláusulas **Primera,** en lo que respecta a la Tabla de su párrafo tercero; **Segunda**, párrafos primero, segundo y sexto; los Anexos 2, 3, 4, 5 y el Apéndice del **"CONVENIO PRINCIPAL",** para quedar como sigue:

PRIMERA. OBJETO.- ...

...

...

NO.	UNIDAD RESPONSABLE / PROGRAMA DE ACCIÓN	CLAVE DEL PROGRAMA PRESUPUESTARIO	MONTO MÁXIMO A CARGO DE "LA SECRETARÍA" (Pesos)		
			RECURSOS PRESUPUESTARIOS FEDERALES	INSUMOS FEDERALES	TOTAL
310 DIRECCIÓN GENERAL DE PROMOCIÓN DE LA SALUD					
1	Promoción de la Salud y Determinantes Sociales		0.00	0.00	0.00
2	Entornos y Comunidades Saludables	P018	232,400.00	0.00	232,400.00
3	Alimentación y Actividad Física	U008	4,000,000.00	0.00	4,000,000.00
Subtotal			**4,232,400.00**	**0.00**	**4,232,400.00**
313 SECRETARIADO TÉCNICO DEL CONSEJO NACIONAL DE SALUD MENTAL					
1	Salud Mental		0.00	0.00	0.00
Subtotal			**0.00**	**0.00**	**0.00**
315 SECRETARIADO TÉCNICO DEL CONSEJO NACIONAL PARA LA PREVENCIÓN DE ACCIDENTES					
1	Seguridad Vial	P018	600,000.00	0.00	600,000.00
2	Prevención de Accidentes en Grupos Vulnerables		0.00	0.00	0.00

2

Subtotal			**600,000.00**	**0.00**	**600,000.00**
316 DIRECCIÓN GENERAL DE EPIDEMIOLOGÍA					
1	Sistema Nacional de Vigilancia Epidemiológica	U009	1,076,929.00	0.00	1,076,929.00
2	SINAVE (Componente de Vigilancia por Laboratorio)	P018, U009	1,672,420.00	71,093.00	1,743,513.00
Subtotal			**2,749,349.00**	**71,093.00**	**2,820,442.00**
K00 CENTRO NACIONAL PARA LA PREVENCIÓN Y EL CONTROL DEL VIH/SIDA					
1	Respuesta al VIH/SIDA e ITS	P016	126,000.00	472,092.00	598,092.00
Subtotal			**126,000.00**	**472,092.00**	**598,092.00**
L00 CENTRO NACIONAL DE EQUIDAD DE GÉNERO Y SALUD REPRODUCTIVA					
1	Prevención y Control del Cáncer de la Mujer	P020	7,633,368.00	964,068.00	8,597,436.00
2	Salud Materna y Perinatal	P020	7,017,191.38	1,178,550.00	8,195,741.38
3	Salud Sexual y Reproductiva para Adolescentes	P020	3,827,563.00	136,682.00	3,964,245.00
4	Planificación Familiar y Anticoncepción	P020	1,021,306.56	0.00	1,021,306.56
5	Prevención y Atención de la Violencia Familiar y de Género	P020	6,115,663.00	78,917.44	6,194,580.44
6	Igualdad de Género en Salud	P020	880,656.00	0.00	880,656.00
Subtotal			**26,495,747.94**	**2,358,217.44**	**28,853,965.38**
O00 CENTRO NACIONAL DE PROGRAMAS PREVENTIVOS Y CONTROL DE ENFERMEDADES					
1	Prevención y Control de la Rabia Humana	P018, U009	259,967.88	47,345.24	307,313.12
2	Prevención y Control de la Brucelosis		0.00	0.00	0.00
3	Prevención y Control de la Rickettsiosis		0.00	0.00	0.00
4	Prevención y Control de Dengue y Otros Vectores	U009	5,161,700.00	6,984,598.00	12,146,298.00
5	Prevención y Control del Paludismo	U009	358,998.00	0.00	358,998.00
6	Eliminación de la Oncocercosis		0.00	0.00	0.00
7	Prevención y Control de la Enfermedad de Chagas		0.00	0.00	0.00
8	Prevención y Control de las Leishmaniasis		0.00	0.00	0.00
9	Prevención y Control de la Intoxicación por Picadura de Alacrán		0.00	0.00	0.00
10	Prevención y Control de la Diabetes	U008	1,899,529.59	0.00	1,899,529.59
11	Prevención y Control de la Obesidad y Riesgo Cardiovascular	U008	3,217,613.00	0.00	3,217,613.00
12	Atención del Envejecimiento	U008	248,241.82	0.00	248,241.82
13	Prevención, Detección y Control de los Problemas de Salud Bucal	U009	93,780.00	0.00	93,780.00
14	Prevención y Control de la Tuberculosis	P018	0.00	178,933.96	178,933.96
15	Eliminación de la Lepra		0.00	0.00	0.00
16	Atención de Urgencias Epidemiológicas y Desastres	U009	292,711.19	0.00	292,711.19
17	Prevención de Enfermedades Diarréicas Agudas y Cólera	U009	126,730.96	0.00	126,730.96
18	Prevención y Control de las Enfermedades Respiratorias e Influenza	U009	10,000.00	0.00	10,000.00
Subtotal			**11,669,272.44**	**7,210,877.20**	**18,880,149.64**
R00 CENTRO NACIONAL PARA LA SALUD DE LA INFANCIA Y LA ADOLESCENCIA					
1	Vacunación Universal	E036	2,599,730.00	9,724,100.00	12,323,830.00
2	Salud para la Infancia y la Adolescencia	P018	657,670.00	0.00	657,670.00
3	Cáncer en la Infancia y la Adolescencia	P018	761,099.00	0.00	761,099.00
Subtotal			**4,018,499.00**	**9,724,100.00**	**13,742,599.00**
Total de recursos federales a ministrar a *"EL EJECUTIVO DEL ESTADO LIBRE Y SOBERANO DE BAJA CALIFORNIA SUR"*			**49,891,268.38**	**19,836,379.64**	**69,727,648.02**

...

...

SEGUNDA. MINISTRACIÓN.- Para el cumplimiento del objeto del presente instrumento, **"LA SECRETARÍA"**, con cargo a su presupuesto, ministrará a **"EL EJECUTIVO DEL ESTADO LIBRE Y SOBERANO DE BAJA CALIFORNIA SUR"**, recursos federales con el carácter de subsidios, hasta por la cantidad de $69,727,648.02 (SESENTA Y NUEVE MILLONES SETECIENTOS VEINTISIETE MIL SEISCIENTOS CUARENTA Y OCHO PESOS 02/100 M.N), para la realización de las intervenciones y el cumplimiento de las metas que contemplan **"LOS PROGRAMAS"**.

Los recursos presupuestarios federales por un monto de $49,891,268.38 (CUARENTA Y NUEVE MILLONES OCHOCIENTOS NOVENTA Y UN MIL DOSCIENTOS SESENTA Y OCHO PESOS 38/100 M.N), se radicarán a **la Secretaría de Finanzas y Administración** de **"EL EJECUTIVO DEL ESTADO LIBRE Y SOBERANO DE BAJA CALIFORNIA SUR"**, en la cuenta bancaria productiva específica que ésta establezca para tal efecto, en forma previa a la entrega de los recursos, en la institución de crédito bancaria que la misma determine, informando de ello a **"LA SECRETARÍA"**. Los recursos presupuestarios a que se hace alusión, se ministrarán conforme al calendario establecido en el **Anexo 3** del presente instrumento.

...

...

...

Los insumos federales que suministre **"LA SECRETARÍA"** a **"EL EJECUTIVO DEL ESTADO LIBRE Y SOBERANO DE BAJA CALIFORNIA SUR"**, por un monto total de $19,836,379.64 (DIECINUEVE MILLONES OCHOCIENTOS TREINTA Y SEIS MIL TRESCIENTOS SETENTA Y NUEVE PESOS 64/100 M.N), serán entregados directamente a **la Secretaría de Salud**.

...

...

Continúa en la página siguiente

ANEXO 2

CONVENIO ESPECÍFICO EN MATERIA DE MINISTRACIÓN DE SUBSIDIOS PARA EL FORTALECIMIENTO DE ACCIONES DE SALUD PÚBLICA EN LAS ENTIDADES FEDERATIVAS QUE CELEBRAN, EL EJECUTIVO FEDERAL, POR CONDUCTO DE **"LA SECRETARÍA"**, Y **"EL EJECUTIVO DEL ESTADO LIBRE Y SOBERANO DE BAJA CALIFORNIA SUR"**.

Identificación de fuentes de financiamiento de **"LOS PROGRAMAS"** en materia de Salud Pública

310 DIRECCIÓN GENERAL DE PROMOCIÓN DE LA SALUD

NO.	PROGRAMA DE ACCIÓN ESPECÍFICO	ORIGEN DE LOS RECURSOS PRESUPUESTARIOS (PESOS)										
		SPPS/ INTERVENCIONES/RAMO 12			COMISIÓN NACIONAL DE PROTECCIÓN SOCIAL EN SALUD							
		CASSCO	CAUSES	SUBTOTAL	ANEXO IV-PRORESPPO	ANEXO IV APOYO FEDERAL INSUMOS	ANEXO IV CONSEG	SUBTOTAL	FPGC APOYO FEDERAL INSUMOS	FPGC APOYO FEDERAL PRUEBAS DE DIAGNÓSTICO	SUBTOTAL	TOTAL
1	Promoción de la Salud y Determinantes Sociales	0.00	0.00	0.00	50,000.00	0.00	0.00	50,000.00	0.00	0.00	0.00	50,000.00
2	Entornos y Comunidades Saludables	232,400.00	0.00	232,400.00	0.00	0.00	0.00	0.00	0.00	0.00	0.00	232,400.00
3	Alimentación y Actividad Física	4,000,000.00	0.00	4,000,000.00	0.00	0.00	0.00	0.00	0.00	0.00	0.00	4,000,000.00
TOTALES		**4,232,400.00**	**0.00**	**4,232,400.00**	**50,000.00**	**0.00**	**0.00**	**50,000.00**	**0.00**	**0.00**	**0.00**	**4,282,400.00**

313 SECRETARIADO TÉCNICO DEL CONSEJO NACIONAL DE SALUD MENTAL

NO.	PROGRAMA DE ACCIÓN ESPECÍFICO	ORIGEN DE LOS RECURSOS PRESUPUESTARIOS (PESOS)										
		SPPS/ INTERVENCIONES/RAMO 12			COMISIÓN NACIONAL DE PROTECCIÓN SOCIAL EN SALUD							
		CASSCO	CAUSES	SUBTOTAL	ANEXO IV-PRORESPPO	ANEXO IV APOYO FEDERAL INSUMOS	ANEXO IV CONSEG	SUBTOTAL	FPGC APOYO FEDERAL INSUMOS	FPGC APOYO FEDERAL PRUEBAS DE DIAGNÓSTICO	SUBTOTAL	TOTAL
1	Salud Mental	0.00	0.00	0.00	1,364,418.06	0.00	0.00	1,364,418.06	0.00	0.00	0.00	1,364,418.06
TOTALES		**0.00**	**0.00**	**0.00**	**1,364,418.06**	**0.00**	**0.00**	**1,364,418.06**	**0.00**	**0.00**	**0.00**	**1,364,418.06**

315 SECRETARIADO TÉCNICO DEL CONSEJO NACIONAL PARA LA PREVENCIÓN DE ACCIDENTES

NO.	PROGRAMA DE ACCIÓN ESPECÍFICO	ORIGEN DE LOS RECURSOS PRESUPUESTARIOS (PESOS)										
		SPPS/ INTERVENCIONES/RAMO 12			COMISIÓN NACIONAL DE PROTECCIÓN SOCIAL EN SALUD							
		CASSCO	CAUSES	SUBTOTAL	ANEXO IV-PRORESPPO	ANEXO IV APOYO FEDERAL INSUMOS	ANEXO IV CONSEG	SUBTOTAL	FPGC APOYO FEDERAL INSUMOS	FPGC APOYO FEDERAL PRUEBAS DE DIAGNÓSTICO	SUBTOTAL	TOTAL

350

30/11/2018 BOLETÍN OFICIAL N°57

1	Seguridad Vial	600,000.00	0.00	600,000.00	0.00	0.00	0.00	0.00	0.00	0.00	0.00	600,000.00
2	Prevención de Accidentes en Grupos Vulnerables	0.00	0.00	0.00	0.00	0.00	0.00	0.00	0.00	0.00	0.00	0.00
TOTALES		**600,000.00**	**0.00**	**600,000.00**	**0.00**	**0.00**	**0.00**	**0.00**	**0.00**	**0.00**	**0.00**	**600,000.00**

316 DIRECCIÓN GENERAL DE EPIDEMIOLOGÍA

NO.	PROGRAMA DE ACCIÓN ESPECÍFICO	ORIGEN DE LOS RECURSOS PRESUPUESTARIOS (PESOS)										
		SPPS/ INTERVENCIONES/RAMO 12			COMISIÓN NACIONAL DE PROTECCIÓN SOCIAL EN SALUD							TOTAL
		CASSCO	CAUSES	SUBTOTAL	ANEXO IV-PRORESPPO	ANEXO IV APOYO FEDERAL INSUMOS	ANEXO IV CONSEG	SUBTOTAL	FPGC APOYO FEDERAL INSUMOS	FPGC APOYO FEDERAL PRUEBAS DE DIAGNÓSTICO	SUBTOTAL	
1	Sistema Nacional de Vigilancia Epidemiológica	1,076,929.00	0.00	1,076,929.00	0.00	0.00	0.00	0.00	0.00	0.00	0.00	1,076,929.00
2	SINAVE (Componente de Vigilancia por Laboratorio)	1,672,420.00	0.00	1,672,420.00	0.00	0.00	0.00	0.00	0.00	0.00	0.00	1,672,420.00
TOTALES		**2,749,349.00**	**0.00**	**2,749,349.00**	**0.00**	**0.00**	**0.00**	**0.00**	**0.00**	**0.00**	**0.00**	**2,749,349.00**

K00 CENTRO NACIONAL PARA LA PREVENCIÓN Y EL CONTROL DEL VIH/SIDA

NO.	PROGRAMA DE ACCIÓN ESPECÍFICO	ORIGEN DE LOS RECURSOS PRESUPUESTARIOS (PESOS)										
		SPPS/ INTERVENCIONES/RAMO 12			COMISIÓN NACIONAL DE PROTECCIÓN SOCIAL EN SALUD							TOTAL
		CASSCO	CAUSES	SUBTOTAL	ANEXO IV-PRORESPPO	ANEXO IV APOYO FEDERAL INSUMOS	ANEXO IV CONSEG	SUBTOTAL	FPGC APOYO FEDERAL INSUMOS	FPGC APOYO FEDERAL PRUEBAS DE DIAGNÓSTICO	SUBTOTAL	
1	Respuesta al VIH/SIDA e ITS	126,000.00	0.00	126,000.00	196,530.30	0.00	0.00	196,530.30	14,870,938.92	2,040,258.00	16,911,196.92	17,233,727.22
TOTALES		**126,000.00**	**0.00**	**126,000.00**	**196,530.30**	**0.00**	**0.00**	**196,530.30**	**14,870,938.92**	**2,040,258.00**	**16,911,196.92**	**17,233,727.22**

L00 CENTRO NACIONAL DE EQUIDAD DE GÉNERO Y SALUD REPRODUCTIVA

NO.	PROGRAMA DE ACCIÓN ESPECÍFICO	ORIGEN DE LOS RECURSOS PRESUPUESTARIOS (PESOS)										
		SPPS/ INTERVENCIONES/RAMO 12			COMISIÓN NACIONAL DE PROTECCIÓN SOCIAL EN SALUD							TOTAL
		CASSCO	CAUSES	SUBTOTAL	ANEXO IV-PRORESPPO	ANEXO IV APOYO FEDERAL INSUMOS	ANEXO IV CONSEG	SUBTOTAL	FPGC APOYO FEDERAL INSUMOS	FPGC APOYO FEDERAL PRUEBAS DE DIAGNÓSTICO	SUBTOTAL	
1	Prevención y Control del Cáncer de la Mujer	0.00	7,633,368.00	7,633,368.00	417,585.92	0.00	0.00	417,585.92	0.00	0.00	0.00	8,050,953.92
2	Salud Materna y Perinatal	0.00	7,017,191.38	7,017,191.38	1,192,583.62	0.00	0.00	1,192,583.62	0.00	0.00	0.00	8,209,775.00
3	Salud Sexual y Reproductiva para Adolescentes	3,485,395.00	342,168.00	3,827,563.00	0.00	0.00	0.00	0.00	0.00	0.00	0.00	3,827,563.00
4	Planificación Familiar y Anticoncepción	0.00	1,021,306.56	1,021,306.56	1,877,077.50	238,129.21	0.00	2,115,206.71	0.00	0.00	0.00	3,136,513.27
5	Prevención y Atención de la	0.00	6,115,663.00	6,115,663.00	137,400.00	0.00	0.00	137,400.00	0.00	0.00	0.00	6,253,063.00

	Violencia Familiar y de Género											
6	Igualdad de Género en Salud	880,656.00	0.00	880,656.00	0.00	0.00	0.00	0.00	0.00	0.00	0.00	880,656.00
	TOTALES	**4,366,051.00**	**22,129,696.94**	**26,495,747.94**	**3,624,647.04**	**238,129.21**	**0.00**	**3,862,776.25**	**0.00**	**0.00**	**0.00**	**30,358,524.19**

O00 CENTRO NACIONAL DE PROGRAMAS PREVENTIVOS Y CONTROL DE ENFERMEDADES

NO.	PROGRAMA DE ACCIÓN ESPECÍFICO	ORIGEN DE LOS RECURSOS PRESUPUESTARIOS (PESOS)										
		SPPS/ INTERVENCIONES/RAMO 12			COMISIÓN NACIONAL DE PROTECCIÓN SOCIAL EN SALUD							TOTAL
		CASSCO	CAUSES	SUBTOTAL	ANEXO IV-PRORESPPO	ANEXO IV APOYO FEDERAL INSUMOS	ANEXO IV CONSEG	SUBTOTAL	FPGC APOYO FEDERAL INSUMOS	FPGC APOYO FEDERAL PRUEBAS DE DIAGNÓSTICO	SUBTOTAL	
1	Prevención y Control de la Rabia Humana	259,967.88	0.00	259,967.88	543.00	0.00	0.00	543.00	0.00	0.00	0.00	260,510.88
2	Prevención y Control de la Brucelosis	0.00	0.00	0.00	1,340.00	0.00	0.00	1,340.00	0.00	0.00	0.00	1,340.00
3	Prevención y Control de la Rickettsiosis	0.00	0.00	0.00	1,050.00	0.00	0.00	1,050.00	0.00	0.00	0.00	1,050.00
4	Prevención y Control de Dengue y Otros Vectores	5,161,700.00	0.00	5,161,700.00	115,543.10	0.00	0.00	115,543.10	0.00	0.00	0.00	5,277,243.10
5	Prevención y Control del Paludismo	358,998.00	0.00	358,998.00	12,000.00	0.00	0.00	12,000.00	0.00	0.00	0.00	370,998.00
6	Eliminación de la Oncocercosis	0.00	0.00	0.00	0.00	0.00	0.00	0.00	0.00	0.00	0.00	0.00
7	Prevención y Control de la Enfermedad de Chagas	0.00	0.00	0.00	0.00	0.00	0.00	0.00	0.00	0.00	0.00	0.00
8	Prevención y Control de las Leishmaniasis	0.00	0.00	0.00	0.00	0.00	0.00	0.00	0.00	0.00	0.00	0.00
9	Prevención y Control de la Intoxicación por Picadura de Alacrán	0.00	0.00	0.00	0.00	0.00	0.00	0.00	0.00	0.00	0.00	0.00
10	Prevención y Control de la Diabetes	441,173.54	1,458,356.05	1,899,529.59	2,684,223.30	344,916.70	0.00	3,029,140.00	0.00	0.00	0.00	4,928,669.59
11	Prevención y Control de la Obesidad y Riesgo Cardiovascular	573,770.00	2,643,843.00	3,217,613.00	1,841,115.12	105,021.18	0.00	1,946,136.30	0.00	0.00	0.00	5,163,749.30
12	Atención del Envejecimiento	28,123.50	220,118.32	248,241.82	0.00	0.00	0.00	0.00	0.00	0.00	0.00	248,241.82
13	Prevención, Detección y Control de los Problemas de Salud Bucal	93,780.00	0.00	93,780.00	693,754.74	0.00	0.00	693,754.74	0.00	0.00	0.00	787,534.74
14	Prevención y Control de la Tuberculosis	0.00	0.00	0.00	1,860.00	0.00	0.00	1,860.00	0.00	0.00	0.00	1,860.00
15	Eliminación de la Lepra	0.00	0.00	0.00	0.00	0.00	0.00	0.00	0.00	0.00	0.00	0.00
16	Atención de Urgencias Epidemiológicas y Desastres	292,711.19	0.00	292,711.19	0.00	0.00	0.00	0.00	0.00	0.00	0.00	292,711.19
17	Prevención de Enfermedades	0.00	126,730.96	126,730.96	40,500.00	0.00	0.00	40,500.00	0.00	0.00	0.00	167,230.96

	Diarréicas Agudas y Cólera											
18	Prevención y Control de las Enfermedades Respiratorias e Influenza	0.00	10,000.00	10,000.00	20,317.50	0.00	0.00	20,317.50	0.00	0.00	0.00	30,317.50
TOTALES		7,210,224.11	4,459,048.33	11,669,272.44	5,412,246.76	449,937.88	0.00	5,862,184.64	0.00	0.00	0.00	17,531,457.08

R00 CENTRO NACIONAL PARA LA SALUD DE LA INFANCIA Y LA ADOLESCENCIA

NO.	PROGRAMA DE ACCIÓN ESPECÍFICO	ORIGEN DE LOS RECURSOS PRESUPUESTARIOS (PESOS)									
		SPPS/ INTERVENCIONES/RAMO 12			COMISIÓN NACIONAL DE PROTECCIÓN SOCIAL EN SALUD						TOTAL
		CASSCO	CAUSES	SUBTOTAL	ANEXO IV-PRORESPPO	ANEXO IV APOYO FEDERAL INSUMOS	ANEXO IV CONSEG	SUBTOTAL	FPGC APOYO FEDERAL INSUMOS	FPGC APOYO FEDERAL PRUEBAS DE DIAGNÓSTICO	SUBTOTAL	
1	Vacunación Universal	0.00	2,599,730.00	2,599,730.00	6,157,005.40	2,165,619.80	0.00	8,322,625.20	0.00	0.00	0.00	10,922,355.20
2	Salud para la Infancia y la Adolescencia	0.00	657,670.00	657,670.00	1,251,718.16	0.00	0.00	1,251,718.16	0.00	0.00	0.00	1,909,388.16
3	Cáncer en la Infancia y la Adolescencia	0.00	761,099.00	761,099.00	0.00	0.00	0.00	0.00	0.00	0.00	0.00	761,099.00
TOTALES		0.00	4,018,499.00	4,018,499.00	7,408,723.56	2,165,619.80	0.00	9,574,343.36	0.00	0.00	0.00	13,592,842.36

GRAN TOTAL

NO.	PROGRAMA DE ACCIÓN ESPECÍFICO	ORIGEN DE LOS RECURSOS PRESUPUESTARIOS (PESOS)									
		SPPS/ INTERVENCIONES/RAMO 12			COMISIÓN NACIONAL DE PROTECCIÓN SOCIAL EN SALUD						TOTAL
		CASSCO	CAUSES	SUBTOTAL	ANEXO IV-PRORESPPO	ANEXO IV APOYO FEDERAL INSUMOS	ANEXO IV CONSEG	SUBTOTAL	FPGC APOYO FEDERAL INSUMOS	FPGC APOYO FEDERAL PRUEBAS DE DIAGNÓSTICO	SUBTOTAL	
TOTALES		19,284,024.11	30,607,244.27	49,891,268.38	18,056,565.72	2,853,686.89	0.00	20,910,252.61	14,870,938.92	2,040,258.00	16,911,196.92	87,712,717.91

NOTA: Para el programa de Salud Materna y Perinatal a cargo del Centro Nacional de Equidad de Género y Salud Reproductiva, tendrá como fuente de financiamiento adicional recursos del Seguro Médico Siglo XXI, SMS XXI, los cuales serán ministrados a través del Ramo 12.

ORIGEN DE LOS RECURSOS PRESUPUESTARIOS (PESOS) RAMO 12				
NO.	UNIDAD RESPONSABLE / PROGRAMA DE ACCIÓN	COMISIÓN NACIONAL DE PROTECCIÓN SOCIAL EN SALUD		
		SMS XXI RECURSOS PRESUPUESTARIOS	SMS XXI INSUMOS	SMS XXI RECURSOS PRESUPUESTARIOS TOTAL
L00 CENTRO NACIONAL DE EQUIDAD DE GÉNERO Y SALUD REPRODUCTIVA				
2	Salud Materna y Perinatal	0.00	0.00	0.00

NOTA: La descripción detallada de los insumos/servicios a adquirir o contratar con los recursos que se indican en el presente anexo, se encuentran identificados en el **Módulo de Reportes-Presupuestación-Ramo 12**, (Formato Reporte de ramo 12 por entidad federativa, programa, fuente de financiamiento e insumo, bien o servicio) del ***Sistema de Información para la Administración del Fondo para el Fortalecimiento de Acciones de Salud Pública en las Entidades Federativas, SIAFFASPE***.----------
---

ANEXO 3

CONVENIO ESPECÍFICO EN MATERIA DE MINISTRACIÓN DE SUBSIDIOS PARA EL FORTALECIMIENTO DE ACCIONES DE SALUD PÚBLICA EN LAS ENTIDADES FEDERATIVAS QUE CELEBRAN, EL EJECUTIVO FEDERAL, POR CONDUCTO DE **"LA SECRETARÍA"**, Y **"EL EJECUTIVO DEL ESTADO LIBRE Y SOBERANO DE BAJA CALIFORNIA SUR"**.

Calendario de Ministraciones

(Pesos)

310 DIRECCIÓN GENERAL DE PROMOCIÓN DE LA SALUD

NO.	PROGRAMA DE ACCIÓN ESPECÍFICO	
1	**Promoción de la Salud y Determinantes Sociales**	
	Febrero	0.00
	Subtotal de ministraciones	0.00
2	**Entornos y Comunidades Saludables**	
	Febrero	232,400.00
	Subtotal de ministraciones	232,400.00
	P018 / CS010	232,400.00
	Subtotal de programas institucionales	232,400.00
3	**Alimentación y Actividad Física**	
	Febrero	4,000,000.00
	Subtotal de ministraciones	4,000,000.00
	U008 / OB010	4,000,000.00
	Subtotal de programas institucionales	4,000,000.00
Total		**4,232,400.00**

313 SECRETARIADO TÉCNICO DEL CONSEJO NACIONAL DE SALUD MENTAL

NO.	PROGRAMA DE ACCIÓN ESPECÍFICO	
1	**Salud Mental**	
	Febrero	0.00
	Subtotal de ministraciones	0.00
Total		**0.00**

315 SECRETARIADO TÉCNICO DEL CONSEJO NACIONAL PARA LA PREVENCIÓN DE ACCIDENTES

NO.	PROGRAMA DE ACCIÓN ESPECÍFICO	
1	**Seguridad Vial**	
	Febrero	600,000.00
	Subtotal de ministraciones	600,000.00
	P018 / AC020	600,000.00
	Subtotal de programas institucionales	600,000.00
2	**Prevención de Accidentes en Grupos Vulnerables**	
	Febrero	0.00
	Subtotal de ministraciones	0.00
Total		**600,000.00**

316 DIRECCIÓN GENERAL DE EPIDEMIOLOGÍA

NO.	PROGRAMA DE ACCIÓN ESPECÍFICO

1	**Sistema Nacional de Vigilancia Epidemiológica**	
	Febrero	1,076,929.00
	Subtotal de ministraciones	1,076,929.00
	U009 / EE200	1,076,929.00
	Subtotal de programas institucionales	1,076,929.00
2	**SINAVE (Componente de Vigilancia por Laboratorio)**	
	Febrero	1,672,420.00
	Subtotal de ministraciones	1,672,420.00
	U009 / EE210	1,672,420.00
	Subtotal de programas institucionales	1,672,420.00
Total		**2,749,349.00**

K00 CENTRO NACIONAL PARA LA PREVENCIÓN Y EL CONTROL DEL VIH/SIDA

NO.	PROGRAMA DE ACCIÓN ESPECÍFICO	
1	**Respuesta al VIH/SIDA e ITS**	
	Febrero	126,000.00
	Subtotal de ministraciones	126,000.00
	P016 / VH020	126,000.00
	Subtotal de programas institucionales	126,000.00
Total		**126,000.00**

L00 CENTRO NACIONAL DE EQUIDAD DE GÉNERO Y SALUD REPRODUCTIVA

NO.	PROGRAMA DE ACCIÓN ESPECÍFICO	
1	**Prevención y Control del Cáncer de la Mujer**	
	Febrero	7,530,236.00
	Mayo	103,132.00
	Subtotal de ministraciones	7,633,368.00
	P020 / CC010	7,633,368.00
	Subtotal de programas institucionales	7,633,368.00
2	**Salud Materna y Perinatal**	
	Febrero	5,522,532.85
	Mayo	1,494,658.53
	Subtotal de ministraciones	7,017,191.38
	P020 / AP010	7,017,191.38
	Subtotal de programas institucionales	7,017,191.38
3	**Salud Sexual y Reproductiva para Adolescentes**	
	Febrero	1,247,083.68
	Mayo	80,479.32
	Junio	2,500,000.00
	Subtotal de ministraciones	3,827,563.00
	P020 / SR010	3,827,563.00
	Subtotal de programas institucionales	3,827,563.00
4	**Planificación Familiar y Anticoncepción**	
	Febrero	787,928.00
	Mayo	233,378.56
	Subtotal de ministraciones	1,021,306.56
	P020 / SR020	1,021,306.56
	Subtotal de programas institucionales	1,021,306.56
5	**Prevención y Atención de la Violencia Familiar y de Género**	
	Febrero	4,035,973.00
	Mayo	2,079,690.00

	Subtotal de ministraciones	6,115,663.00
	P020 / MJ030	6,115,663.00
	Subtotal de programas institucionales	6,115,663.00
6	**Igualdad de Género en Salud**	
	Febrero	880,656.00
	Subtotal de ministraciones	880,656.00
	P020 / MJ040	880,656.00
	Subtotal de programas institucionales	880,656.00
Total		**26,495,747.94**

O00 CENTRO NACIONAL DE PROGRAMAS PREVENTIVOS Y CONTROL DE ENFERMEDADES

NO.	PROGRAMA DE ACCIÓN ESPECÍFICO	
1	**Prevención y Control de la Rabia Humana**	
	Febrero	259,967.88
	Subtotal de ministraciones	259,967.88
	U009 / EE070	259,967.88
	Subtotal de programas institucionales	259,967.88
2	**Prevención y Control de la Brucelosis**	
	Febrero	0.00
	Subtotal de ministraciones	0.00
3	**Prevención y Control de la Rickettsiosis**	
	Febrero	0.00
	Subtotal de ministraciones	0.00
4	**Prevención y Control de Dengue y Otros Vectores**	
	Febrero	4,511,700.00
	Abril	650,000.00
	Subtotal de ministraciones	5,161,700.00
	U009 / EE020	5,161,700.00
	Subtotal de programas institucionales	5,161,700.00
5	**Prevención y Control del Paludismo**	
	Febrero	358,998.00
	Subtotal de ministraciones	358,998.00
	U009 / EE020	358,998.00
	Subtotal de programas institucionales	358,998.00
6	**Eliminación de la Oncocercosis**	
	Febrero	0.00
	Subtotal de ministraciones	0.00
7	**Prevención y Control de la Enfermedad de Chagas**	
	Febrero	0.00
	Subtotal de ministraciones	0.00
8	**Prevención y Control de las Leishmaniasis**	
	Febrero	0.00
	Subtotal de ministraciones	0.00
9	**Prevención y Control de la Intoxicación por Picadura de Alacrán**	
	Febrero	0.00
	Subtotal de ministraciones	0.00

10	**Prevención y Control de la Diabetes**	
	Febrero	962,024.54
	Abril	937,505.05
	Subtotal de ministraciones	1,899,529.59
	U008 / OB010	1,899,529.59
	Subtotal de programas institucionales	1,899,529.59
11	**Prevención y Control de la Obesidad y Riesgo Cardiovascular**	
	Febrero	3,217,613.00
	Subtotal de ministraciones	3,217,613.00
	U008 / OB010	3,217,613.00
	Subtotal de programas institucionales	3,217,613.00
12	**Atención del Envejecimiento**	
	Febrero	248,241.82
	Subtotal de ministraciones	248,241.82
	U008 / OB010	248,241.82
	Subtotal de programas institucionales	248,241.82
13	**Prevención, Detección y Control de los Problemas de Salud Bucal**	
	Febrero	93,780.00
	Subtotal de ministraciones	93,780.00
	U009 / EE060	93,780.00
	Subtotal de programas institucionales	93,780.00
14	**Prevención y Control de la Tuberculosis**	
	Febrero	0.00
	Subtotal de ministraciones	0.00
15	**Eliminación de la Lepra**	
	Febrero	0.00
	Subtotal de ministraciones	0.00
16	**Atención de Urgencias Epidemiológicas y Desastres**	
	Febrero	292,711.19
	Subtotal de ministraciones	292,711.19
	U009 / EE010	292,711.19
	Subtotal de programas institucionales	292,711.19
17	**Prevención de Enfermedades Diarréicas Agudas y Cólera**	
	Febrero	126,730.96
	Subtotal de ministraciones	126,730.96
	U009 / EE010	126,730.96
	Subtotal de programas institucionales	126,730.96
18	**Prevención y Control de las Enfermedades Respiratorias e Influenza**	
	Febrero	10,000.00
	Subtotal de ministraciones	10,000.00
	U009 / EE050	10,000.00
	Subtotal de programas institucionales	10,000.00
Total		**11,669,272.44**

R00 CENTRO NACIONAL PARA LA SALUD DE LA INFANCIA Y LA ADOLESCENCIA

NO.	PROGRAMA DE ACCIÓN ESPECÍFICO	
1	**Vacunación Universal**	
	Febrero	2,599,730.00
	Subtotal de ministraciones	2,599,730.00

	E036 / VA010	2,599,730.00
	Subtotal de programas institucionales	2,599,730.00
2	**Salud para la Infancia y la Adolescencia**	
	Febrero	657,670.00
	Subtotal de ministraciones	657,670.00
	P018 / IA030	657,670.00
	Subtotal de programas institucionales	657,670.00
3	**Cáncer en la Infancia y la Adolescencia**	
	Febrero	761,099.00
	Subtotal de ministraciones	761,099.00
	P018 / CC030	631,856.00
	P018 / PP060	129,243.00
	Subtotal de programas institucionales	761,099.00
Total		**4,018,499.00**

Gran total	**49,891,268.38**

NOTA: La descripción detallada de los insumos/servicios a adquirir o contratar con los recursos que se indican en el presente anexo, se encuentran identificados en el **Módulo de Reportes-Presupuestación-Ramo 12**, (Formato Reporte de ramo 12 por entidad federativa, programa, fuente de financiamiento e insumo, bien o servicio) del ***Sistema de Información para la Administración del Fondo para el Fortalecimiento de Acciones de Salud Pública en las Entidades Federativas, SIAFFASPE***.----------
---

14

ANEXO 4

CONVENIO ESPECÍFICO EN MATERIA DE MINISTRACIÓN DE SUBSIDIOS PARA EL FORTALECIMIENTO DE ACCIONES DE SALUD PÚBLICA EN LAS ENTIDADES FEDERATIVAS QUE CELEBRAN, EL EJECUTIVO FEDERAL, POR CONDUCTO DE **"LA SECRETARÍA"**, Y **"EL EJECUTIVO DEL ESTADO LIBRE Y SOBERANO DE BAJA CALIFORNIA SUR"**.

Programas-Indicadores-Metas de **"LOS PROGRAMAS"** en materia de Salud Pública

310 DIRECCIÓN GENERAL DE PROMOCIÓN DE LA SALUD

No.	PROGRAMA	ÍNDICE	TIPO DE INDICADOR	NUMERADOR	DENOMINADOR	META FEDERAL	INDICADOR	META ESTATAL
1	Promoción de la Salud y Determinantes Sociales	1.3.1	Proceso	Número de eventos de promoción de la salud realizados	No aplica	160	Desarrollo de actividades de promoción de la salud con la participación conjunta de los Servicios Estatales de Salud y la población a la que van dirigidas las actividades	20
1	Promoción de la Salud y Determinantes Sociales	1.3.2	Proceso	Número de Ferias de la salud interculturales (indígenas y migrantes) realizadas	No aplica	120	Ferias de promoción de la salud realizadas que cumplen los criterios de interculturalidad (indígenas y migrantes)	4
1	Promoción de la Salud y Determinantes Sociales	1.3.3	Resultado	Número de albergues validados como promotores de la salud	No aplica	20	Cumplimiento de albergues validados	1
1	Promoción de la Salud y Determinantes Sociales	1.5.1	Resultado	Número de escuelas validadas como promotoras de la salud	No aplica	4,600	Escuelas que cumplieron los criterios de validación para ser "escuelas promotoras de la salud"	19

15

ÍNDICE: Representado por: Número de Estrategia. Número de Línea de Acción y Número de Actividad General

1	Promoción de la Salud y Determinantes Sociales	2.1.1	Resultado	Número de cursos y eventos de capacitación y actualización realizados	No aplica	64	Capacitaciones al personal de promoción de la salud	2
1	Promoción de la Salud y Determinantes Sociales	2.2.1	Resultado	Número de talleres comunitarios para la promoción de la salud dirigidos a la población realizados	No aplica	550,000	Talleres comunitarios para desarrollar competencias y habilidades para la vida sobre promoción de la salud, dirigidos a la población	2,200
1	Promoción de la Salud y Determinantes Sociales	4.1.1	Resultado	Número de materiales de comunicación educativa realizados	Número de materiales de comunicación educativa programados	100	Porcentaje de materiales de comunicación educativa para el cuidado de la salud individual y colectiva.	100
1	Promoción de la Salud y Determinantes Sociales	5.1.3	Proceso	Número de acciones de supervisión, monitoreo o evaluación del Programa,realizadas	No aplica	500	Realizar acciones de acompañamiento, monitoreo, asesoría en servicio y evaluación del Programa Promoción de la Salud y Determinantes Sociales	20
1	Promoción de la Salud y Determinantes Sociales	5.1.5	Resultado	Número de proyectos de investigación operativa realizados	No aplica	32	Investigación operativa que permita el seguimiento, evaluación y retroalimentación de procesos del programa	1
1	Promoción de la Salud y Determinantes Sociales	6.1.2	Resultado	Número de consultas otorgadas en los Servicios Estatales de Salud en los que la población usuaria presenta la CNS	Número de consultas otorgadas a la población usuaria en los Servicios Estatales de Salud	64	Proporción de consultas otorgadas en las SESA en las que la población usuaria presenta la Cartilla Nacional de Salud (CNS) con relación al total de consultas otorgadas.	37
1	Promoción de la Salud y Determinantes Sociales	7.1.1	Proceso	Número de acuerdos de promoción de la salud generados	No aplica	32	Acuerdos de coordinación e integración generados del Grupo Estatal Intersectorial de Promoción de la Salud y Determinantes Sociales	1
2	Entornos y Comunidades Saludables	1.1.1	Proceso	Número de Agentes de Salud capacitados en temas de salud pública	Total de Agentes de Salud esperados de acuerdo al número de población de la comunidad a	100	Agentes de Salud capacitados en temas de salud pública.	100

16

ÍNDICE: Representado por: Número de Estrategia, Número de Línea de Acción y Número de Actividad General

					certificarse como promotora de la salud			
2	Entornos y Comunidades Saludables	1.1.2	Proceso	Número de Procuradoras (es) de Salud capacitados en temas de salud pública	Total de Procuradoras (es) de Salud esperados de acuerdo al número de población de la comunidad a certificarse como favorable a la salud	100	Procuradoras (es) de Salud capacitados en temas de salud pública.	100
2	Entornos y Comunidades Saludables	1.3.1	Proceso	Número de personal de salud capacitado, responsable de la coordinación y operación del Programa	Número de personal de salud responsable de la coordinación y operación del Programa, programado a recibir capacitación	100	Personal de salud capacitado, responsable de la coordinación y operación del Programa.	100
2	Entornos y Comunidades Saludables	2.3.1	Proceso	Reuniones del comité estatal de comunidades saludables realizadas	Reuniones del comité estatal de comunidades saludables programadas	100	Reuniones de planeación y ejecución de acciones del comité estatal de comunidades saludables.	100
2	Entornos y Comunidades Saludables	2.4.1	Resultado	Comunidades de 500 a 2500 habitantes certificadas como Promotoras de la Salud	Comunidades de 500 a 2500 habitantes programadas a certificarse como Promotoras de la Salud	100	Comunidades de 500 a 2500 habitantes certificadas como Promotoras de la Salud.	100
2	Entornos y Comunidades Saludables	2.5.1	Proceso	Número de entornos certificados como favorables a la salud	Número de entornos programados a certificar como favorables a la salud	100	Generar espacios favorables a la salud, que trasciendan el aspecto y características físicas, con el fin de preservar, cuidar y proteger la salud de los individuos, familias y comunidades, por medio del desarrollo de competencias para el cuidado de la salud y la mejora del ambiente y del entorno.	100
2	Entornos y Comunidades Saludables	3.1.3	Proceso	Número de municipios con personal del	Número total de municipios que se encuentran a la mitad del periodo de	5	Municipios que han capacitado a su personal en temas de Promoción de	100

ÍNDICE: Representado por: Número de Estrategia, Número de Línea de Acción y Número de Actividad General

				ayuntamiento capacitado en el año	administración municipal en el año		la Salud y de Salud Pública.	
2	Entornos y Comunidades Saludables	3.5.1	Proceso	Número de ferias integrales de promoción de la salud en espacios públicos que coadyuven a la prevención social de la violencia realizadas	Número de ferias integrales de promoción de la salud en espacios públicos que coadyuven a la prevención social de la violencia programadas	100	Ferias integrales de promoción de la salud en espacios públicos que coadyuven a la prevención social de la violencia.	100
2	Entornos y Comunidades Saludables	3.7.1	Proceso	Número de municipios que reciben información de comunicación educativa sobre los efectos del cambio climático en la salud	Número total de municipios en el año	100	Municipios que reciben información de comunicación educativa sobre los efectos del cambio climático en la salud.	100
2	Entornos y Comunidades Saludables	3.9.1	Resultado	Número de municipios certificados como promotores de la salud en el año	Número total de municipios que concluyen el periodo de administración municipal en el año	10	Municipios que cumplieron con los requisitos de municipio activo y han realizado el 80% de avance del Programa Municipal de Promoción de la Salud.	40
2	Entornos y Comunidades Saludables	4.2.1	Proceso	Número de jurisdicciones sanitarias supervisadas por el programa en el año	Número total de jurisdicciones sanitarias programadas a supervisar por el programa en el año	100	Jurisdicciones sanitarias supervisadas para evaluar la operación y avances del programa Entornos y Comunidades Saludables.	100
3	Alimentación y Actividad Física	1.1.1	Proceso	Número de eventos educativos realizados	Número de eventos educativos programados	100	Mide el porcentaje de eventos educativos realizados hacia la población para informar y promover estilos de vida saludables en el tema de alimentación correcta y consumo de agua	100
3	Alimentación y Actividad Física	2.1.1	Proceso	Número de eventos educativos realizados.	Número de eventos educativos programados	100	Mide el porcentaje de eventos educativos realizados hacia la población para informar y promover sobre estilos de	100

ÍNDICE: Representado por: Número de Estrategia. Número de Línea de Acción y Número de Actividad General

							vida saludables en el tema de actividad física	
3	Alimentación y Actividad Física	3.1.1	Proceso	Número de campañas realizadas	Número de campañas programadas	100	Mide la implementación de campañas educativas de los servicios estatales de salud para fomentar la adopción de una dieta correcta, consumo de agua simple potable, realización de actividad física y fomento de la lactancia materna.	100
3	Alimentación y Actividad Física	4.2.1	Proceso	Número de eventos educativos realizados	Número de eventos educativos programados	100	Mide el porcentaje de eventos educativos realizados hacia la población para informar y promover sobre estilos de vida saludables en el tema de lactancia materna exclusiva como factor protector y la alimentación complementaria correcta.	100
3	Alimentación y Actividad Física	5.1.1	Proceso	Número de eventos educativos realizados	Número de eventos educativos programados	100	Porcentaje de eventos educativos para la difusión de la cultura alimentaria tradicional.	100
3	Alimentación y Actividad Física	6.1.1	Proceso	Capacitaciones impartidas	Capacitaciones programadas	100	El indicador está orientado a la capacitación y actualización del personal de promoción de la salud a nivel estatal, jurisdiccional y operativo.	100
3	Alimentación y Actividad Física	7.1.1	Proceso	Número de supervisiones realizadas	Número de supervisiones programadas	100	El indicador está orientado para realizar visitas de monitoreo y supervisión, de las diferentes actividades derivadas del Programa de Alimentación y Actividad Física.	100
3	Alimentación y Actividad Física	7.2.1	Resultado	Número de personas con hábitos correctos de alimentación y actividad física	Total de población encuestada	10	Porcentaje de la población que tiene correctos hábitos alimentarios y de actividad física	10

313 SECRETARIADO TÉCNICO DEL CONSEJO NACIONAL DE SALUD MENTAL

19

ÍNDICE: Representado por: Número de Estrategia. Número de Línea de Acción y Número de Actividad General

No.	PROGRAMA	ÍNDICE	TIPO DE INDICADOR	NUMERADOR	DENOMINADOR	META FEDERAL	INDICADOR	META ESTATAL
1	Salud Mental	1.2.1	Proceso	Número de campañas realizadas	Número de centros de salud más número de centros integrales de salud mental	100	Para que una unidad se considere intervenida al 100%, debe observar las tres acciones en el porcentaje indicado para constituir la meta 1. 30% 2. 40% 3. 30%. Al menos una de las acciones se contará como unidad intervenida. Tipo de intervención. 1. Disposición de material informativo sobre los trastornos mentales más prevalentes, al interior de las unidades de primer nivel. 2. Disposiciones de escalas de tamizaje de los trastornos más prevalentes de la entidad. 3. Participación activa en ferias de salud con temas de salud mental.	100

315 SECRETARIADO TÉCNICO DEL CONSEJO NACIONAL PARA LA PREVENCIÓN DE ACCIDENTES

No.	PROGRAMA	ÍNDICE	TIPO DE INDICADOR	NUMERADOR	DENOMINADOR	META FEDERAL	INDICADOR	META ESTATAL
1	Seguridad Vial	1.1.1	Proceso	Número de Observatorios Estatales de Lesiones con acta de creación	No aplica	26	Número de Observatorios Estatales de Lesiones con acta de creación entre el total de entidades federativas	1
1	Seguridad Vial	1.4.1	Proceso	Número de Observatorios Estatales de Lesiones que proporcionan semestralmente información al Observatorio Nacional	No aplica	26	Número de Observatorios Estatales de Lesiones que proporcionan semestralmente información al Observatorio Nacional entre el número de Observatorios Estatales de Lesiones instalados	1

ÍNDICE: Representado por: Número de Estrategia. Número de Línea de Acción y Número de Actividad General

1	Seguridad Vial	1.5.1	Resultado	Número de reportes del levantamiento y análisis de información sobre Factores de Riesgo.	No aplica	25	Levantamiento y análisis de información sobre Factores de Riesgo en al menos uno de los cinco municipios con el mayor número de defunciones causadas por accidentes de tránsito preferentemente.	2
1	Seguridad Vial	3.2.1	Proceso	Total de población del grupo de edad de 10 a 49 años que ha recibido pláticas de sensibilización sobre seguridad vial	No aplica	980,000	Total de población del grupo de edad de 10 a 49 años que ha recibido pláticas de sensibilización sobre seguridad vial	100
1	Seguridad Vial	3.2.2	Proceso	Número de entidades federativas que difunden la Campaña Evita Comportamientos Riesgosos durante temporadas vacacionales	Total de entidades federativas	32	Del total de entidades federativas, se considerará el porcentaje de ellos que difundan la Campaña Evita Comportamientos Riesgosos a través de medios masivos de comunicación.	1
1	Seguridad Vial	4.2.1	Proceso	Número de Consejos Estatales para la Prevención de Accidentes activos	No aplica	26	Número de Consejos Estatales para la Prevención de Accidentes activos entre el total de entidades federativas	1
1	Seguridad Vial	5.1.1	Proceso	Número de municipios prioritarios que aplican controles de alcoholimetría	Total de municipios prioritarios	88	Número de municipios prioritarios que aplican controles de alcoholimetría entre el total de municipios prioritarios	5
1	Seguridad Vial	6.1.1	Proceso	Número de entidades federativas que cuentan con Centro Regulador de Urgencias Médicas en operación	No aplica	21	Número de entidades federativas que cuentan con Centro Regulador de Urgencias Médicas en operación entre el total de entidades federativas	1

316 DIRECCIÓN GENERAL DE EPIDEMIOLOGÍA

No.	PROGRAMA	ÍNDICE	TIPO DE INDICADOR	NUMERADOR	DENOMINADOR	META FEDERAL	INDICADOR	META ESTATAL

21

ÍNDICE: Representado por: Número de Estrategia, Número de Línea de Acción y Número de Actividad General

1	Sistema Nacional de Vigilancia Epidemiológica	2.1.1	Resultado	Número de Sistemas Prioritarios cuyos indicadores finales de CAMEX aumentaron en 0.3 puntos con respecto del año anterior en cada una de las entidades federativas	Número de Sistemas Prioritarios programados por cada Entidad para mejorar	100	Porcentaje de sistemas con mejoría en su índice de desempeño	100
1	Sistema Nacional de Vigilancia Epidemiológica	4.1.1	Proceso	Número de sistemas de vigilancia epidemiológica supervisados	Número de sistemas de Vigilancia Epidemiológica que la Entidad programó para supervisión	100	Porcentaje de sistemas de vigilancia epidemiológica supervisados	100
1	Sistema Nacional de Vigilancia Epidemiológica	5.1.1	Proceso	Número de eventos de capacitación operativa realizados	Número de eventos de capacitación operativa que la Entidad programó realizar	100	Porcentaje de eventos de capacitación para personal operativo en la Entidad	100
1	Sistema Nacional de Vigilancia Epidemiológica	6.1.1	Estructura	Número de UIES equipadas y con personal operativo	Número de UIES que operan en la Entidad	100	Porcentaje de UIES creadas, fortalecidas y operando.	100
2	SINAVE (Componente de Vigilancia por Laboratorio)	4.1.1	Proceso	Número de diagnósticos con reconocimiento a la competencia técnica por el InDRE	Número de diagnósticos programados a la competencia técnica por el InDRE	100	Número de diagnósticos del marco analítico básico con reconocimiento a la competencia técnica por el InDRE	2
2	SINAVE (Componente de Vigilancia por Laboratorio)	4.2.1	Proceso	Índice de Desempeño alcanzado por el LESP	Índice de Desempeño programado por el LESP	99	Índice de desempeño de los diagnósticos del marco analítico básico declarados por el LESP	92
2	SINAVE (Componente de Vigilancia por Laboratorio)	5.1.1	Resultado	Número de Diagnósticos del Marco Analítico Básico realizados por el LESP	Número de Diagnósticos del Marco Analítico Básico de la RNLSP	100	Número de Diagnósticos del Marco Analítico Básico realizados por el LESP	25
2	SINAVE (Componente de Vigilancia por Laboratorio)	5.1.2	Proceso	Número de muestras procesadas del Marco Analítico Básico en el LESP	Número de muestras aceptadas del Marco Analítico Básico	99	Porcentaje de cobertura del servicio diagnóstico del Marco Analítico Básico	100
2	SINAVE (Componente de Vigilancia por Laboratorio)	5.1.3	Proceso	Número de muestras procesadas en tiempo de diagnóstico del Marco Analítico Básico	Número de muestras aceptadas del Marco Analítico Básico	99	Porcentaje de Oportunidad del servicio diagnóstico del Marco Analítico Básico	100

ÍNDICE: Representado por: Número de Estrategia. Número de Línea de Acción y Número de Actividad General

2	SINAVE (Componente de Vigilancia por Laboratorio)	6.1.1	Proceso	Número de eventos de capacitación realizados	Número de eventos de capacitación programados	100	Porcentaje del cumplimiento de capacitación para fortalecer la cultura de calidad y bioseguridad en Laboratorio Estatal de Salud Pública	1

K00 CENTRO NACIONAL PARA LA PREVENCIÓN Y EL CONTROL DEL VIH/SIDA

No.	PROGRAMA	ÍNDICE	TIPO DE INDICADOR	NUMERADOR	DENOMINADOR	META FEDERAL	INDICADOR	META ESTATAL
1	Respuesta al VIH/SIDA e ITS	2.2.1	Proceso	Condones distribuidos a personas con VIH e ITS en Servicios Especializados de Atención Integral de la Secretaría de Salud.	No aplica	112	Mide el número de condones distribuidos por persona/año con VIH e ITS que acuden a los Servicios Especializados de Atención Integral (Saih y Capasits), de la Secretaría de Salud.	112
1	Respuesta al VIH/SIDA e ITS	4.1.1	Resultado	Personas seropositivas no tratadas anteriormente cuyo primer recuento de linfocitos CD4 fue menor a 200 células/µl en la SS.	Personas seropositivas no tratadas anteriormente que tuvieron el primer recuento de linfocitos CD4 en el año en la SS.	100	Es la proporción de personas no tratadas anteriormente con un recuento de linfocitos CD4 menor a 200 células/µl, con respecto a la meta de personas no tratadas anteriormente, que tuvieron un primer recuento de CD4 en la Secretaría de Salud (SS), durante un periodo determinado.	100
1	Respuesta al VIH/SIDA e ITS	4.2.1	Resultado	Personas con VIH en tratamiento antirretroviral con carga viral suprimida en los últimos 12 meses (<1,000 copias/ml) en la Secretaría de Salud.	Personas con VIH en tratamiento antirretroviral en la Secretaría de Salud.	90	Mide el impacto del tratamiento antirretroviral en la carga viral de las personas con VIH atendidas en la Secretaría Salud (SS). Se refiere a la proporción de personas con VIH en tratamiento antirretroviral en la SS con carga viral suprimida (<1000 copias/ml).	90

ÍNDICE: Representado por: Número de Estrategia, Número de Línea de Acción y Número de Actividad General

1	Respuesta al VIH/SIDA e ITS	4.3.1	Proceso	Personas con VIH en TAR que se refirieron a tratamiento para la TB activa en la Secretaría de Salud.	Personas con TB y VIH en la Secretaría de Salud.	100	Es el porcentaje de personas en TAR que son referidas a tratamiento para la TB activa en la Secretaría de Salud, respecto del total de personas con TB activa y VIH en la Secretaría de Salud, en un periodo determinado.	100
1	Respuesta al VIH/SIDA e ITS	5.1.1	Proceso	Tasa de consultas de ITS de primera vez por cada 100 mil personas de 15 a 49 años en la Secretaría de Salud.	Meta estimada de consultas de ITS de primera vez por cada 100 mil personas de 15 a 49 años en la Secretaría de Salud (tasa).	100	Intenta promover la atención de las ITS en la Secretaría de Salud (SS), a través de aumentar el número de consultas de ITS de primera vez, tomando como referencia la tasa nacional observada de consulta de primera vez por ITS respecto de la población de 15 a 49 años de la Secretaría de Salud (por 100 mil personas en este grupo de edad). Esta tasa de consultas de ITS de primera vez por cada 100 mil personas de 15 a 49 años se compara con la meta estimada en tasa de consultas a realizar en este grupo de población, obteniendo así, un porcentaje de cumplimiento del indicador, respecto de la meta establecida.	100
1	Respuesta al VIH/SIDA e ITS	6.2.1	Resultado	Porcentaje de cambio entre el año base y el año de registro de casos nuevos confirmados de VIH y sida por transmisión vertical.	Meta de porcentaje de cambio entre el año base y el año de registro de casos nuevos confirmados de VIH y sida por transmisión vertical.	100	Mide el porcentaje de cumplimiento del cambio entre el año base (2013) y el año de registro de casos nuevos confirmados de VIH y sida por transmisión vertical, con respecto a la meta de cambio anual. Se consideran los casos	100

ÍNDICE: Representado por: Número de Estrategia. Número de Línea de Acción y Número de Actividad General

							nuevos diagnosticados en todas las instituciones del sector salud.	
1	Respuesta al VIH/SIDA e ITS	6.3.1	Resultado	Porcentaje de cambio entre el año base y el año de registro de casos nuevos confirmados de sífilis congénita.	Meta de porcentaje de cambio entre el año base y el año de registro de casos nuevos confirmados de sífilis congénita.	100	Mide el porcentaje de cumplimiento del cambio entre el año base y el año de registro de casos nuevos confirmados de sífilis congénita, con respecto a la meta de cambio. Se consideran los casos nuevos diagnosticados en todas las instituciones del sector salud.	100

L00 CENTRO NACIONAL DE EQUIDAD DE GÉNERO Y SALUD REPRODUCTIVA

No.	PROGRAMA	ÍNDICE	TIPO DE INDICADOR	NUMERADOR	DENOMINADOR	META FEDERAL	INDICADOR	META ESTATAL
1	Prevención y Control del Cáncer de la Mujer	1.1.1	Proceso	Total de Informes de campaña enviados al CNEGSR en el periodo de evaluación X 100	Total de Informes programados por la entidad Federativa en el periodo a evaluar	100	Proporción de informes estatales de campaña de la "semana de sensibilización en cáncer de cuello de útero" y del "mes del cáncer de la mujer" recibidos respecto a lo programado para el año	100
1	Prevención y Control del Cáncer de la Mujer	4.2.1	Proceso	Total de mujeres de 40 a 69 años a las que se les realizó mastografía de tamizaje en el periodo de evaluación x 100	Total de mujeres de 40 a 69 años sin mastografía de tamizaje en los últimos dos años	29	Mujeres programadas para tamizaje en el grupo blanco.	38
1	Prevención y Control del Cáncer de la Mujer	4.3.1	Proceso	Total de mujeres de 25 a 64 años a las que se les realizó tamizaje (citología o Prueba de VPH) en el periodo de evaluación x 100 (Citología de 1a. Vez en la vida o primera vez después de tres años)	Total de mujeres de 25 a 64 años sin tamizaje de cáncer de cuello de útero de primera vez en la vida o en el tiempo acorde al tipo de prueba	59	Mujeres de 25 a 64 años que cuentan con tamizaje por citología (de primera vez en la vida o primera vez después de 3 años) o prueba de VPH.	54

ÍNDICE: Representado por: Número de Estrategia. Número de Línea de Acción y Número de Actividad General

1	Prevención y Control del Cáncer de la Mujer	4.4.1	Proceso	Total de Pruebas de VPH realizadas para el tamizaje o seguimiento de pacientes tratadas en clínicas de colposcopia x 100	Total de Pruebas de VPH recibidas por el estado	97	Pruebas de VPH adecuadas para su proceso	97
1	Prevención y Control del Cáncer de la Mujer	5.2.1	Proceso	Total de mujeres mayores de 18 años viviendo con VIH atendidas en CAPASITS o SAI que cuentan con detección de cuello de útero en el año de evaluación x 100	Total de mujeres mayores de 18 años viviendo con VIH atendidas en CAPASITS o SAI	75	Mujeres viviendo con VIH que cuentan con detección de cáncer de cuello de útero en el periodo de evaluación	75
1	Prevención y Control del Cáncer de la Mujer	5.3.1	Proceso	Total de Centros Femeniles de Readaptación Social que registran acciones de detección de cáncer de la mujer en SICAM x 100	Total de Centros Femeniles de Readaptación Social registrados en las entidades	100	Mide la proporción de centros femeniles de readaptación social en los que se realizan acciones estatales de detección de cáncer de la mujer del total de centros en las entidades	100
1	Prevención y Control del Cáncer de la Mujer	6.1.1	Estructura	Número de mastografos con pruebas de control de calidad realizadas por personal especializado en el año	Total de mastografos registrados en el programa	80	Mide la proporción de equipos para detección y diagnóstico por mastografía que cuentan con pruebas de control de calidad realizadas por personal especializado.	80
1	Prevención y Control del Cáncer de la Mujer	6.4.1	Estructura	Diferencia en los periodos 2017 y 2018 en los índices de satisfacción de requerimientos mínimos de clínicas de colposcopía y laboratorios de citología al cierre 2018	Promedio estatal de los índices de satisfacción de requerimientos mínimos de clínicas de colposcopía y laboratorios de citología en 2017	9	Mide el incremento en el Índice de satisfacción de requerimientos mínimos de infraestructura para el componente de cáncer de cuello del útero (clínicas de colposcopia y laboratorios de citología)	7
1	Prevención y Control del Cáncer de la Mujer	6.5.1	Estructura	Total de citotecnólogos que al cierre 2018 han sido	Número de citotecnólogos que	80	Mide la proporción de citotecnólogos evaluados en el examen de	80

ÍNDICE: Representado por: Número de Estrategia. Número de Línea de Acción y Número de Actividad General

				evaluados (acumulado 2013-2018) x 100	interpretan citologías de tamizaje		certificación del Consejo Mexicano de Técnicos en Patología A.C.	
1	Prevención y Control del Cáncer de la Mujer	6.5.2	Proceso	Total de técnicos radiólogos que al cierre 2018 han sido capacitados en control de calidad de mastografía (acumulado 2013-2018) x 100	Total de técnicos radiólogos que toman mastografías	80	Mide la proporción de técnicos radiólogos que han sido capacitados en control de calidad de mastografía	80
1	Prevención y Control del Cáncer de la Mujer	7.2.1	Resultado	Total de mujeres con resultado BIRADS 4 y 5 en la mastografía de tamizaje que cuentan con biopsia x 100	Total de mujeres con resultado BIRADS 4 y 5 en la mastografía de tamizaje	95	Mide la proporción de mujeres con resultado BIRADS 4 o 5 que fueron evaluadas con biopsia	95
1	Prevención y Control del Cáncer de la Mujer	7.2.2	Resultado	Total de mujeres con resultado citológico igual o mayor a LEIAG que recibieron atención colposcópica x 100	Total de mujeres con resultado citológico igual o mayor a LEIAG	95	Mide la proporción de mujeres de 25 a 64 años con resultado citológico igual o mayor a LEIAG con evaluación colposcópica	95
1	Prevención y Control del Cáncer de la Mujer	8.2.1	Estructura	Total de grupos de acompañamiento emocional con personal certificado en el estándar de acompañamiento emocional x 100	Total de grupos de acompañamiento emocional en el programa	100	Mide la proporción de grupos de acompañamiento emocional con personal certificado en el Estándar Mexicano de Acompañamiento Emocional	100
2	Salud Materna y Perinatal	1.1.1	Proceso	Número de consultas prenatales de primera vez otorgadas en el primer trimestre gestacional, en la Secretaría de Salud	Total de consultas de primera vez otorgadas sin importar trimestre gestacional, en la Secretaría de Salud.	50	Proporción de consultas prenatales de primera vez otorgadas durante el primer trimestre gestacional, del total de consultas de primera vez para el control prenatal en la Secretaría de Salud.	50
2	Salud Materna y Perinatal	1.1.2	Proceso	Número de mujeres que tuvieron un evento obstétrico y recibieron por lo menos una consulta de control del puerperio	Total de mujeres que tuvieron un evento obstétrico	100	Proporción de mujeres postevento obstétrico que reciben consultas de control del puerperio	100

ÍNDICE: Representado por: Número de Estrategia. Número de Línea de Acción y Número de Actividad General

2	Salud Materna y Perinatal	1.5.1	Estructura	Número de recursos humanos contratados por Ramo 12, para la atención de la salud materna y neonatal, en la Secretaría de Salud.	Total de recursos humanos programados a contratar por los Servicios Estatales de Salud, por el Ramo 12, para la atención de la salud materna y neonatal en el año	100	Proporción de recursos humanos que fueron contratados para la atención de la salud materna y neonatal, en la Secretaría de Salud, con respecto a los programados en el año.	100
2	Salud Materna y Perinatal	1.7.1	Proceso	Número de recién nacidos con prueba de tamiz metabólico neonatal	Total de nacidos vivos en unidades de la Secretaría de Salud	90	Porcentaje de recién nacidos de la Secretaría de Salud, que se les realiza la prueba de tamiz neonatal metabólico	90
2	Salud Materna y Perinatal	3.1.2	Proceso	Número de personal de salud de primer nivel de atención, capacitado en la atención pregestacional, prenatal, parto, puerperio y emergencias obstétricas	Total de personal de salud de primer nivel de atención, programado por los Servicios Estatales de Salud, a capacitar en la atención pregestacional, prenatal, parto, puerperio y emergencias obstétricas, en el año	100	Proporción de personal de salud de primer nivel de atención que fueron capacitado en la atención pregestacional, prenatal, parto, puerperio y emergencias obstétricas.	100
2	Salud Materna y Perinatal	6.2.1	Proceso	Número de reuniones del Comité de Morbilidad y Mortalidad Materna estatal, realizadas.	12 reuniones del Comité de Morbilidad y Mortalidad Materna estatal, programadas al año	100	Proporción de reuniones del Comité de Morbilidad y Mortalidad Materna estatal, realizadas con respecto a las programadas durante el año.	100
2	Salud Materna y Perinatal	6.3.1	Proceso	Número de visitas de supervisión realizadas a las Jurisdicciones Sanitarias para revisar la salud materna y neonatal	Total de visitas de supervisión al total de las Jurisdicciones Sanitarias programadas por los Servicios Estatales de Salud, para revisar la salud materna y neonatal programadas en el año	100	Proporción de supervisiones realizadas para revisar las actividades de salud materna y neonatal, con respecto a las programadas a realizar en el año.	100

ÍNDICE: Representado por: Número de Estrategia. Número de Línea de Acción y Número de Actividad General

3	Salud Sexual y Reproductiva para Adolescentes	3.1.1	Estructura	Número de nuevos servicios amigables instalados para la atención de la salud sexual y reproductiva de la población adolescente	Número de nuevos servicios amigables a instalar para la atención de la salud sexual y reproductiva de la población adolescente	318	Corresponde al total de servicios amigables para la atención de la salud sexual y reproductiva de la población adolescente, que se planea instalar durante el año.	2
3	Salud Sexual y Reproductiva para Adolescentes	3.2.1	Estructura	Número de servicios amigables en proceso de acreditación (con auto evaluación y plan de mejora en curso)	Número de servicios amigables programados para iniciar proceso de acreditación.	235	Servicios amigables incorporados al proceso de acreditación (con auto evaluación y plan de mejora en curso)	2
3	Salud Sexual y Reproductiva para Adolescentes	3.4.1	Proceso	Número de acciones comunitarias en salud sexual y reproductiva realizadas en el periodo	Acciones comunitarias en salud sexual y reproductiva realizadas	117,655	Actividades comunitarias realizadas a través de los servicios amigables, por promotores y brigadistas juveniles	1,158
3	Salud Sexual y Reproductiva para Adolescentes	4.1.1	Estructura	Número de personas capacitadas en temas de salud sexual y reproductiva con calificación mayor a 8 u 80%	Total de personas asistentes a los cursos y talleres de capacitación en temas de salud sexual y reproductiva.	90	Porcentaje de personal capacitado y sensibilizado, que acredite un aprovechamiento mayor o igual a 8 u 80% en la evaluación del taller o evento	90
3	Salud Sexual y Reproductiva para Adolescentes	4.1.2	Estructura	Número de personas capacitadas en temas de salud sexual y reproductiva	Total de personas programadas para capacitación en temas de salud sexual y reproductiva.	4,200	Personal de primer nivel de atención capacitado en temas de salud sexual y reproductiva	100
3	Salud Sexual y Reproductiva para Adolescentes	4.4.1	Resultado	Mujeres adolescentes usuarias activas de métodos anticonceptivos en la Secretaría de Salud	Mujeres adolescentes usuarias de un método anticonceptivo	506,899	Mujeres adolescentes con vida sexual activa, que son usuarias activas de métodos anticonceptivos, y pertencen a la población responsabilidad de la Secretaría de Salud	3,191
4	Planificación Familiar y Anticoncepción	1.1.1	Resultado	No. de usuarias nuevas de la SSA: Número de mujeres que adoptan un método anticonceptivo por primera vez en la	No aplica	841,934	Corresponde al número de nuevas aceptantes de métodos anticonceptivos durante el año, registradas en consulta externa (no incluye oclusiones tuberías bilaterales ni vasectomías)	4,000

ÍNDICE: Representado por: Número de Estrategia. Número de Línea de Acción y Número de Actividad General

				institución durante el año (incluye usuarias de condón masculino y femenino)				
4	Planificación Familiar y Anticoncepción	2.3.1	Proceso	Número de personas capacitadas durante el año en temas de Planificación Familiar.	No aplica	6,470	Se refiere al porcentaje de personal capacitado respecto al número de personas a capacitar en el año (meta)	120
4	Planificación Familiar y Anticoncepción	2.6.1	Proceso	Número de aceptantes de un método anticonceptivo (DIU, OTB, IMPLANTES y Hormonales) durante el post-evento obstétrico y el puerperio	No aplica	758,370	Número de mujeres atendidas por algún evento obstétrico durante el año (parto, aborto o cesárea) que adoptan un método anticonceptivo durante los 42 días posteriores a la atención del evento.	4,944
4	Planificación Familiar y Anticoncepción	2.7.1	Resultado	Número de usuarias activas de métodos anticonceptivos en la Secretaría de Salud registradas en el SIS al termino del periodo reportado (31 de marzo, 30 junio, 30 septiembre y 31 diciembre)	No aplica	4,834,880	Corresponde al número de mujeres de 15 a 49 años de edad que no son derechohabientes de instituciones de seguridad social y que utilizan un método anticonceptivo proporcionado o aplicado en la Secretaria de Salud	38,000
4	Planificación Familiar y Anticoncepción	4.5.1	Proceso	Número de visitas de supervisión a realizar a las jurisdicciones sanitarias y unidades médicas	No aplica	527	Corresponde al total de visitas de supervisión y asesoría que se realizan durante el año a jurisdicciones y unidades médicas de primer nivel de atención.	50
4	Planificación Familiar y Anticoncepción	6.1.1	Proceso	Número de hospitales a visitar y asesorar en materia de anticoncepción post-evento obstétrico durante el año	No aplica	120	Corresponde al número de hospitales que atienden el mayor número de eventos obstétricos en la Secretaría de Salud que recibieron supervisión y asesoría por parte del nivel estatal para mejorar la cobertura y la calidad de los servicios de	3

ÍNDICE: Representado por: Número de Estrategia. Número de Línea de Acción y Número de Actividad General

							anticoncepción post-evento obstétrico.	
5	Prevención y Atención de la Violencia Familiar y de Género	1.1.1	Proceso	Número de mujeres con marcadores de riesgo a quienes se les aplicó la herramienta de detección de violencia	Número estimado de mujeres con marcadores de riesgo	25	Número de herramientas de detección de la violencia aplicadas a mujeres de 15 años y más unidas respecto de las herramientas de detección programadas.	25
5	Prevención y Atención de la Violencia Familiar y de Género	1.1.2	Proceso	Número de herramientas de detección de la violencia que resultaron positivas.	Número de herramientas de detección aplicadas	30	Número de herramientas de detección de la violencia familiar y de género que resultaron positivas respecto de las programadas para su aplicación en mujeres de 15 años y más unidas.	30
5	Prevención y Atención de la Violencia Familiar y de Género	1.2.1	Proceso	Número de personal médico operativo capacitado y sensibilizado en la aplicación de la NOM 046.	Número de personal médico operativo	100	Número de personal médico operativo capacitado y sensibilizado en la aplicación de la NOM 046 respecto del personal médico operativo programado	100
5	Prevención y Atención de la Violencia Familiar y de Género	2.1.2	Resultado	Número de mujeres de 15 años y más unidas en situación de violencia familiar y de género severa atendidas en los servicios especializados	Número de mujeres de 15 años y mas unidas en situación de violencia familiar y de género severa, estimadas para su atención en los servicios especializados	26	Número de mujeres de 15 años y más unidas en situación de violencia familiar y de género severa atendidas en servicios especializados respecto del número de mujeres programadas para su atención.	26
5	Prevención y Atención de la Violencia Familiar y de Género	2.2.1	Estructura	Número de visitas de supervisión para la operación de la NOM-046-SSA2-2005 realizadas en los servicios esenciales y especializados de salud.	Número de visitas de supervisión para la operación de la NOM-046-SSA2-2005 programadas en los servicios esenciales y especializados de salud	100	Número de visitas de supervisión realizadas para la adecuada operación de la NOM-046-SSA2-2005 en los servicios esenciales y especializados de salud respecto de las visitas de supervisión programadas.	100
5	Prevención y Atención de la Violencia Familiar y de Género	2.4.1	Resultado	Número de grupos formados para la reeducación de	Número de grupos programados para la reeducación de	100	Número de grupos formados en las unidades esenciales de salud para la reeducación de víctimas	100

ÍNDICE: Representado por: Número de Estrategia. Número de Linea de Acción y Número de Actividad General

				víctimas de violencia de pareja.	víctimas de violencia de pareja		de violencia de pareja con respecto a los grupos programados.	
5	Prevención y Atención de la Violencia Familiar y de Género	2.5.1	Proceso	Número de mujeres de 15 años o más referidas de otras unidades de salud para su atención en servicios especializados.	Número de mujeres de 15 años y más unidas atendidas en servicios especializados	70	Número de mujeres de 15 años y más unidas en situación de violencia familiar y género severa atendidas en servicios especializados y que fueron referidas de otras unidades de salud respecto del número programado de mujeres referidas a servicios especializados.	70
5	Prevención y Atención de la Violencia Familiar y de Género	5.1.1	Proceso	Número de materiales de promoción y difusión elaborados y difundidos.	Número de materiales de promoción y difusión programados para su elaboración y difusión	100	Número de materiales de promoción y difusión de una vida libre de violencia elaborados y difundidos a la población general respecto de los programados para su elaboración y difusión.	100
5	Prevención y Atención de la Violencia Familiar y de Género	6.2.1	Resultado	Número de grupos formados para la reeducación de agresores de violencia de pareja.	Número de grupos programados para la reeducación de agresores de violencia de pareja	100	Número de grupos formados en las unidades esenciales de salud para la reeducación de agresores de violencia de pareja con respecto a los grupos programados.	100
5	Prevención y Atención de la Violencia Familiar y de Género	7.2.1	Resultado	Numero de personas víctimas de violación sexual atendidas en las unidades de salud de manera adecuada y oportuna.	Numero de personas víctimas de violación sexual que acudieron para su atención en las unidades de salud en las primeras 72 y hasta 120 horas según corresponda.	100	Porcentaje de casos de violación sexual atendidos de manera adecuada y oportuna con respecto a las que acudieron a los servicios de salud después del suceso.	100
6	Igualdad de Género en Salud	1.3.1	Proceso	Número de mujeres beneficiadas por el CEI	No aplica	28,880	Número de mujeres beneficiadas por el Centro de Entretenimiento Infantil (CEI) respecto a lo programado	2,400
6	Igualdad de Género en Salud	1.3.2	Proceso	Número de profesionales de la salud a quienes se	No aplica	1,400	Número de profesionales de la salud a quienes se aplicó el instrumento para	14

ÍNDICE: Representado por: Número de Estrategia. Número de Línea de Acción y Número de Actividad General

				aplicó el instrumento para evaluar la atención con perspectiva de género en las unidades de salud.			evaluar la atención con perspectiva de género en las unidades de salud respecto a lo programado.	
6	Igualdad de Género en Salud	2.1.1	Proceso	Número de sesiones informativas con entrega de material realizadas	No aplica	320	Número de sesiones informativas realizadas con entrega de material sobre masculinidades saludables, derechos humanos y prevención del hostigamiento y acoso sexual (HAS).	10
6	Igualdad de Género en Salud	3.1.1	Proceso	Número de personal de salud operativo capacitado en género en salud, no discriminación, derechos humanos y HAS.	No aplica	17,735	Número de personal de salud operativo capacitado en género en salud, no discriminación, derechos humanos y HAS respecto al personal programado a capacitar.	158
6	Igualdad de Género en Salud	3.1.2	Proceso	Número de centros de salud con hospitalización, hospitales integrales, generales, especializados y psiquiátricos con al menos 4 directivas(os) capacitadas en género en salud, no discriminación, derechos humanos y HAS.	No aplica	624	Número de centros de salud con hospitalización, hospitales integrales, generales, especializados y psiquiátricos con al menos 4 directivas(os) capacitadas en género en salud, no discriminación, derechos humanos y HAS respecto a las unidades de salud totales.	6
6	Igualdad de Género en Salud	5.5.1	Proceso	Número de personal directivo estatal capacitado en HAS.	No aplica	640	Número de personal directivo de los Servicios Estatales de Salud capacitado en materia de prevención del hostigamiento y acoso sexual respecto al personal directivo programado a capacitar	20
6	Igualdad de Género en Salud	5.5.2	Proceso	Porcentaje de avance de las actividades	Porcentaje de avance de las	100	Porcentaje de avance de las actividades para	100

ÍNDICE: Representado por: Número de Estrategia. Número de Línea de Acción y Número de Actividad General

				para impulsar la política institucional en materia de prevención del hostigamiento y acoso sexual (HAS)	actividades para impulsar la política institucional en materia de prevención del hostigamiento y acoso sexual (HAS) programado.		impulsar la política institucional en materia de prevención del hostigamiento y acoso sexual (HAS) respecto a lo programado	

O00 CENTRO NACIONAL DE PROGRAMAS PREVENTIVOS Y CONTROL DE ENFERMEDADES

No.	PROGRAMA	ÍNDICE	TIPO DE INDICADOR	NUMERADOR	DENOMINADOR	META FEDERAL	INDICADOR	META ESTATAL
1	Prevención y Control de la Rabia Humana	1.1.1	Proceso	Dosis de vacuna antirrábica aplicadas	Dosis de vacuna antirrábica programadas a aplicar	95	Mide la cobertura de dosis de vacuna antirrábica aplicada en perros y gatos	95
1	Prevención y Control de la Rabia Humana	1.2.1	Proceso	Número de viviendas trabajadas en el barrido casa por casa	Número de viviendas visitadas en el barrido casa por casa	70	Mide la cobertura de viviendas trabajadas en el área delimitada como de riesgo durante el barrido casa a casa.	70
1	Prevención y Control de la Rabia Humana	2.2.1	Proceso	Número de personas agredidas o contactos que inician tratamiento	Número de personas agredidas o contactos valoradas según la normatividad vigente	20	Mide la cobertura de tratamientos antirrábicos iniciados a personas agredidas o contactos.	20
1	Prevención y Control de la Rabia Humana	3.1.1	Proceso	Número de perros y gatos esterilizados	Número de perros y gatos vacunados contra la rabia	4	Mide la cobertura de esterilizaciones quirúrgicas en perros y gatos en lugares de alta marginación con respecto a los vacunados	4
2	Prevención y Control de la Brucelosis	3.2.1	Proceso	Número de pacientes probables de brucelosis que reciben tratamiento de primera vez.	Número de pacientes con probable brucelosis positivos a la prueba de rosa de bengala.	100	Mide la cobertura de enfermos con diagnóstico probable de brucelosis que reciben tratamiento antibiótico.	100
3	Prevención y Control de la Rickettsiosis	1.2.1	Proceso	Pacientes con probable rickettsiosis a los que se ministró tratamiento	Pacientes con probable rickettsiosis	100	Mide la proporción de cobertura de tratamientos otorgados a los enfermos probables de rickettsiosis	100
4	Prevención y Control de Dengue y Otros Vectores	1.1.1	Proceso	Numeros de reuniones de Comités	Numeros de reuniones de Comités	4	Mide el funcionamiento trimestral de los Comités mediante el porcentaje de	4

ÍNDICE: Representado por: Número de Estrategia. Número de Línea de Acción y Número de Actividad General

				Intersectoriales realizadas	Intersectoriales programadas		cumplimiento de reuniones programadas.	
4	Prevención y Control de Dengue y Otros Vectores	4.1.1	Proceso	Numero de Semanas con Captura de Información en Plataforma	Numero de Semanas en el periodo	48	Mide la regularidad en el reporte semanal de actividades mediante el porcentaje de registro en Plataforma de manera trimestral	48
4	Prevención y Control de Dengue y Otros Vectores	4.3.1	Proceso	Índice de Condición de Vivienda obtenido en Localidades prioritarias	Número de localidades prioritarias.	100	Mide la probabilidad trimestral de que una vivienda sea infestada por el vector de acuerdo a las características de las viviendas.	3
4	Prevención y Control de Dengue y Otros Vectores	4.6.1	Proceso	Casos nuevos de dengue tratados	Casos nuevos de dengue notificados	100	Mide la proporción de tratamiento a casos nuevos de Dengue.	90
4	Prevención y Control de Dengue y Otros Vectores	5.2.1	Proceso	Localidades Prioritarias con Ovitrampas	Número de Localidades Prioritarias	100	Mide semanalmente la variación de indicadores entomológicos de ovitrampas en las Localidades Prioritarias	3
4	Prevención y Control de Dengue y Otros Vectores	6.3.1	Proceso	Numero de Localidades con Acciones de Control Larvario	Numero de Localidades prioritarias	100	Mide trimestralmente el cumplimiento en las acciones de control larvario en las localidades de riesgo.	3
4	Prevención y Control de Dengue y Otros Vectores	6.3.2	Proceso	Numero de Localidades prioritarias con Acciones de Nebulización Espacial en UBV	Numero de Localidades prioritarias	100	Mide trimestralmente el porcentaje de cumplimiento de nebulización espacial en localidades prioritarias	3
4	Prevención y Control de Dengue y Otros Vectores	6.3.3	Proceso	Casos Probables atendidos con acciones de Rociado Intradomiciliar reportados en la Plataforma de Vigilancia Entomológica y Control Integral del Vector	Casos Probables Notificados en la Plataforma del SINAVE Vectores	90	Mide trimestral el porcentaje de cumplimiento de atención con rociado residual intradomiciliar a casos probables registrados en la Plataforma del SINAVE Vectores	90
4	Prevención y Control de Dengue y Otros Vectores	6.4.1	Proceso	Localidades Prioritarias con	Número de Localidades	100	Mide trimestralmente el porcentaje de Localidades	3

ÍNDICE: Representado por: Número de Estrategia. Número de Línea de Acción y Número de Actividad General

				Encuesta y Verificación Larvaria	Prioritarias intervenidas para Control Larvario		prioritarias con encuesta y verificación larvaria en localidades intervenidas con Control Larvario.	
4	Prevención y Control de Dengue y Otros Vectores	9.1.1	Proceso	Unidades Entomológicas y de Bioensayo en Funcionamiento	No aplica	24	Mide la proporción de Unidades Entomológicas y de Bioensayo funcionando con respecto a las Unidades Previstas a funcionar por entidad federativa	1
4	Prevención y Control de Dengue y Otros Vectores	9.2.1	Proceso	Número de personal operativo capacitado con perspectiva de género que participa en las acciones de vigilancia, prevención y control de la enfermedad.	Personal operativo que participa en las acciones de vigilancia y control de la enfermedad.	90	Mide la proporción de personal operativo que participa en las acciones de vigilancia, prevención y control de la enfermedad y que se le ha brindado capacitación	90
4	Prevención y Control de Dengue y Otros Vectores	9.6.1	Proceso	Número de personal que aplica insecticidas adulticidas organofosforados con estudios de niveles de colinesterasa.	Número de personal que aplica insecticidas adulticidas organofosforados en el programa.	100	Mide la proporción de estudios realizados al personal que aplica Insecticidas Adulticidas Organofosoforados en el que se vigilan efectos secundarios mediante estudios serológicos de Colinesterasa	100
4	Prevención y Control de Dengue y Otros Vectores	13.1.1	Proceso	Número de personal que recibe la capacitación con perspectiva de género para la atención y manejo clínico de pacientes con Dengue no Grave, Dengue con Signos de Alarma y Dengue Grave.	Todo personal de salud que participa en la atención y manejo clínico con pacientes con Dengue No Grave, Dengue con Signos de Alarma y Dengue Grave	90	Mide la proporción de personal de salud capacitado en atención y manejo clínico de pacientes con Dengue No Grave, Dengue con Signos de Alarma y Dengue Grave con perspectiva de género.	90
4	Prevención y Control de Dengue y Otros Vectores	15.1.1	Proceso	Numero de Estudios de Investigación Operativa Realizados	No aplica	32	Se medirá el grado de cumplimiento de los Estudios de Investigación Operativa Programados en Vigilancia, Prevención y Control del Dengue	1

ÍNDICE: Representado por: Número de Estrategia. Número de Línea de Acción y Número de Actividad General

5	Prevención y Control del Paludismo	1.3.2	Proceso	Total de gotas gruesa tomadas a casos probables de paludismo	Total de casos probables de paludismo reportados.	100	Porcentaje de detección oportuna de los casos probables de paludismo	100
5	Prevención y Control del Paludismo	1.6.1	Proceso	Número de reuniones realizadas con el Comité Técnico Estatal para la Certificación de Área Libre de Paludismo	Número de reuniones programadas con el Comité Estatal de Certificación de Área Libre de Paludismo	100	Reuniones realizadas del Comité Técnico Estatal para gestionar, informar y realizar acciones que coadyuven a la certificación del estado como área libre de transmisión del paludismo	100
5	Prevención y Control del Paludismo	2.1.1	Proceso	Número de puestos de notificación voluntarios, oficiales y privados en localidades prioritarias visitados de forma mensual	Total de puestos de notificación voluntarios, oficiales y privados existentes en las localidades prioritarias	100	Estima la proporción de visitas para el fortalecimiento de la detección y diagnóstico oportuno de paludismo en localidades prioritarias, a través de los puestos de notificación voluntarios, oficiales y privados.	100
10	Prevención y Control de la Diabetes	1.1.1	Proceso	Número de detecciones de diabetes mellitus realizadas en la población de 20 años y más, responsabilidad de la Secretaría de Salud	No aplica	11,234,123	Detecciones de Diabetes Mellitus realizadas en población de 20 años y más (corresponde al 33% de la población de 20 años y más, responsabilidad de la Secretaría de Salud, restando la población de IMSS-PROSPERA del año correspondiente)	63,709
10	Prevención y Control de la Diabetes	3.1.2	Proceso	Número de pacientes con DM que al menos se le realizó una valoración de pies.	No aplica	1,180,981	Realizar acciones para fomentar la detección oportuna de complicaciones crónicas a través de exploración de pie en pacientes cin diagnóstico de DM.	9,432
10	Prevención y Control de la Diabetes	3.1.3	Estructura	Número de UNEME´s EC alineadas a la Estrategia Nacional para la Prevención y el Control del sobrepeso, obesidad y diabetes.	No aplica	108	Garantizar que las unidades especialidades médicas UNEMEs EC cuenten insumos necesarios para realizar las actividades correspondientes a la alineación de la Estrategia	1

ÍNDICE: Representado por: Número de Estrategia. Número de Línea de Acción y Número de Actividad General

							Nacional contra el sobrepeso, obesidad y diabetes.	
10	Prevención y Control de la Diabetes	3.1.4	Proceso	Número de pacientes con DM en tratamiento.	No aplica	124,314	Fomentar la detección de complicaciones crónicas a través de determinación de microalbúmina.	993
10	Prevención y Control de la Diabetes	3.2.1	Resultado	Número de GAM EC acreditados en el periodo correspondiente.	No aplica	391	Impulsar la acreditación de Grupos de Ayuda Mutua EC en el primer nivel de atención.	6
11	Prevención y Control de la Obesidad y Riesgo Cardiovascular	1.1.1	Proceso	Número de detecciones de Hipertensión arterial realizadas en la población de 20 años y más, responsabilidad de la Secretaria de Salud	No aplica	11,234,123	Detección oportuna de hipertensión arterial en la población (corresponde al 33% de la población de 20 años y más, responsabilidad de Secretaria de Salud, restando la población de IMSS-PROSPERA del año correspondiente)	63,709
11	Prevención y Control de la Obesidad y Riesgo Cardiovascular	1.1.2	Proceso	Número de detecciones de Dislipidemiasl realizadas en la población de 20 años y más, responsabilidad de la Secretaria de Salud	No aplica	2,382,996	Detección oportuna de dislipidemias, (corresponde al 7% ´de la población de 20 años y más, responsabilidad de Secretaria de Salud, restando la población de IMSS-PROSPERA del año correspondiente)	13,514
11	Prevención y Control de la Obesidad y Riesgo Cardiovascular	2.2.1	Proceso	Número de personal contratado para la ENPyCOD	No aplica	550	Contratación del personal operativo, participando en Estrategia Nacional para la prevención y Control del Sobrepeso, la Obesidad y la Diabetes y que realice las funciones acorde a lo marcado en los lineamientos	10
11	Prevención y Control de la Obesidad y Riesgo Cardiovascular	4.2.1	Resultado	Número de detecciones de Obesidad realizadas en la población de 20 años y más, responsabilidad de la Secretaría de Salud	No aplica	11,234,123	Detección oportuna de obesidad (corresponde al 33% de la población de 20 años y más, responsabilidad de Secretaria de Salud, restando la población de	63,709

ÍNDICE: Representado por: Número de Estrategia. Número de Línea de Acción y Número de Actividad General

							IMSS-PROSPERA del año correspondiente)	
11	Prevención y Control de la Obesidad y Riesgo Cardiovascular	4.2.2	Proceso	Número de pacientes con hipertensión arterial en control con cifras menores de 140/90 mmHg	No aplica	420,446	Control en pacientes con Hipertensión Arterial que estén en tratamiento en el primer nivel de atención con cifras menores a 140/90 mmHg considerando los pacientes en tratamiento, ingresos, reingresos, pacientes regulares e irregulares	3,829
12	Atención del Envejecimiento	1.1.1	Resultado	Número de informes de asesorías y supervisiones realizadas	No aplica	10	Las asesorías y supervisiones permite realizar intervenciones específicas en los procesos del Programa de Atención al Envejecimiento mejorando las acciones y fortalecer las medidas necesarias para la atención de salud de la persona adulta mayor	15
12	Atención del Envejecimiento	5.1.2	Resultado	N° de acciones de detección y control realizados de acuerdo a los lineamientos de la SSGG a población de 60 años y más	Población de 60 años y más sin seguridad social	60	Son las acciones detección y control realizadas a la persona adulta mayor durante la SSGG	1
12	Atención del Envejecimiento	6.2.2	Resultado	Población adulta mayor no asegurada con detecciones realizadas de síndromes geriátricos (caídas e incontinencia urinaria)	Población adulta mayor no asegurada	20	Son las personas adultas mayores (60 años y más) no aseguradas con detecciones de Síndromes Geriátricos en sus componentes de caídas e incontinencia urinaria	30
12	Atención del Envejecimiento	6.2.3	Resultado	Personas adultas mayores con detecciones realizadas de Salud Mental (depresión y alteraciones de	Población adulta mayor no asegurada	30	Es el número de personas adultas mayores (60 años y más) no aseguradas con detección en Salud Mental en sus componentes depresión y alteraciones de memoria	30

INDICE: Representado por: Número de Estrategia. Número de Línea de Acción y Número de Actividad General

				memoria) no asegurada				
12	Atención del Envejecimiento	6.2.4	Resultado	Población masculina de 45 años y más no aseguradas con detecciones integradas por crecimiento prostático benigno realizadas	Población masculina de 45 años y más no aseguradas	10	Es la población masculina de 45 años y más no aseguradas con detección por crecimiento prostático benigno	10
12	Atención del Envejecimiento	6.2.5	Resultado	Población de 50 años y más no aseguradas con detecciones de riesgo de fracturas por Osteoporosis realizadas	Población de 50 años y más no aseguradas	10	Son las personas de 50 años y más no aseguradas con detección de riesgo de fracturas por osteoporosis	10
13	Prevención, Detección y Control de los Problemas de Salud Bucal	3.2.1	Resultado	Semanas Estatales de Salud Bucal realizadas durante el año.	No aplica	64	Corresponde a la realización de las Semanas Estatales de Salud Bucal dos veces por año.	2
13	Prevención, Detección y Control de los Problemas de Salud Bucal	4.4.1	Resultado	Total de actividades preventivas intramuros realizadas.	No aplica	37,493,493	Corresponde a la aplicación del Esquema Básico de Prevención en Salud Bucal en las unidades aplicativas.	173,118
13	Prevención, Detección y Control de los Problemas de Salud Bucal	4.5.1	Resultado	Actividades Preventivas extramuros realizadas.	No aplica	116,117,370	Contempla la aplicación del Esquema Básico de Prevención en Salud Bucal para preescolares y escolares, así como actividades preventivas a población en general.	354,229
13	Prevención, Detección y Control de los Problemas de Salud Bucal	4.7.1	Resultado	Número de cursos de capacitación realizados.	No aplica	8	Se contemplan los cursos de capacitación sobre el Proyecto de Factores de Riesgo en Salud Oral (SOFAR) a personal de atención primaria de la salud y odontólogos.	1
13	Prevención, Detección y Control de los Problemas de Salud Bucal	5.1.1	Resultado	Número de actividades curativo asistenciales realizadas.	No aplica	22,945,600	Se contemplan actividades preventivas y curativo asistenciales que se realizan en unidades aplicativas.	107,011

INDICE: Representado por: Número de Estrategia. Número de Línea de Acción y Número de Actividad General

13	Prevención, Detección y Control de los Problemas de Salud Bucal	6.4.1	Resultado	Número de tratamientos restaurativos atraumáticos realizados.	No aplica	137,396	Se contempla la aplicación del tratamiento restaurativo atraumático.	30
13	Prevención, Detección y Control de los Problemas de Salud Bucal	7.4.1	Resultado	Número de unidades aplicativas con servicio odontológico, con material educativo y didáctico de salud bucal.	No aplica	2,972	Se contemplan las unidades aplicativas que reciben material educativo y didáctico en materia de Salud Bucal.	18
13	Prevención, Detección y Control de los Problemas de Salud Bucal	7.6.1	Resultado	Número de cursos de capacitación realizados.	No aplica	97	Se contemplan los cursos de capacitación en las principales estrategias del programa.	1
13	Prevención, Detección y Control de los Problemas de Salud Bucal	8.4.1	Resultado	Número de visitas de supervisión realizadas.	No aplica	4,290	Se contemplan las supervisiones a unidades aplicativas en la entidad.	26
13	Prevención, Detección y Control de los Problemas de Salud Bucal	8.5.1	Resultado	Número de unidades centinela con seguimiento del Sistema de Vigilancia Epidemiológica de Patologías Bucales (SIVEPAB).	No aplica	207	Corresponde al seguimiento del Sistema de Vigilancia Epidemiológica de Patologías Bucales (SIVEPAB) en las unidades centinela, de las 32 entidades federativas.	3
13	Prevención, Detección y Control de los Problemas de Salud Bucal	9.4.1	Resultado	Número de consultas estomatológicas realizadas.	No aplica	9,359,569	Se contempla el total de consultas de primera vez y subsecuentes del servicio estomatológico.	34,138
14	Prevención y Control de la Tuberculosis	1.2.1	Resultado	Número de eventos de capacitación en tuberculosis realizados.	No aplica	128	Eventos de capacitación dirigidos al personal de salud sobre la prevención y control de la tuberculosis, realizados en las entidades federativas.	4
14	Prevención y Control de la Tuberculosis	1.5.1	Proceso	Número de sintomáticos respiratorios estudiados con baciloscopía.	Número de sintomáticos respiratorios programados.	90	Detección de tuberculosis entre sintomáticos respiratorios	90
14	Prevención y Control de la Tuberculosis	1.5.2	Proceso	Número de casos de tuberculosis ingresados a tratamiento	Número total de casos de tuberculosis programados	100	Iniciar tratamieto a los casos de tuberculosis nuevos y retratamientos (total de casos registrados:	100

ÍNDICE: Representado por: Número de Estrategia. Número de Línea de Acción y Número de Actividad General

							Nuevos, reingresos, recaídas y fracasos)	
14	Prevención y Control de la Tuberculosis	1.5.3	Proceso	Número de contactos menores de 5 años de edad con terapia preventiva con isoniacida.	Número de contactos menores de 5 años de edad, programados.	90	Iniciar a contactos de pacientes de tuberculosis niñas y niños menores de 5 años de edad, terapia preventiva con isoniacida (TPI).	90
14	Prevención y Control de la Tuberculosis	2.4.1	Proceso	Número de esquemas entregados para personas con tuberculosis fármacorresistente, que ingresaron a tratamiento con fárrmacos de segunda línea.	Número de personas con tuberculosis farmacorresistente esperados.	90	Tratamiento de segunda línea a personas con tuberculosis fármacorresistente.	95
14	Prevención y Control de la Tuberculosis	3.4.1	Proceso	Número de personas con VIH que requirieron terapia preventiva con isoniacida	Número de personas con VIH programadas para terapia preventiva con isoniacida	40	Administrar terapia preventiva con isoniacida a personas con VIH que la requieran.	40
14	Prevención y Control de la Tuberculosis	5.1.1	Proceso	Número de visitas de asesoría y supervisión realizadas a unidades de salud.	Número de visitas de asesoría y supervisión programadas a unidades de salud.	90	Realización de visitas de asesoría y supervisión programadas por nivel estatal a los niveles locales.	90
15	Eliminación de la Lepra	1.1.1	Proceso	Número de cursos de capacitación de lepra realizados .	Número de cursos de capacitación de lepra programados	80	Número de cursos de capacitación enfocados al manejo integral de todas las personas afectadas por lepra.	80
15	Eliminación de la Lepra	1.2.1	Resultado	Número de casos nuevos de lepra diagnosticados.	Número de casos nuevos de lepra programados	80	Número de casos nuevos de lepra encontrados de manera trimestral entre contactos de pacientes y en sintomáticos dermatológicos.	80
15	Eliminación de la Lepra	2.1.1	Proceso	Número de baciloscopías realizadas a casos nuevos, en prevalencia y en vigilancia postratamiento.	Número de baciloscopías programadas a casos nuevos, en prevalencia y en vigilancia postratamiento	80	Número de baciloscopías realizadas a casos nuevos, en prevalencia y en vigilancia postratamiento.	80

42

ÍNDICE: Representado por: Número de Estrategia. Número de Línea de Acción y Número de Actividad General

15	Eliminación de la Lepra	2.1.2	Resultado	Número de histopatologías realizadas a casos nuevos y a los casos en prevalencia	Número de histopatologías programadas a casos nuevos y a los casos en prevalencia	80	Número de histopatologías realizadas a casos nuevos	80
15	Eliminación de la Lepra	4.1.1	Resultado	Número de pacientes que iniciaron esquema de tratamiento multibacilar 2 años atrás y que lo concluyeron,	Total de casos que ingresaron a tratamiento MB 2 años atras al año actual que se esta evaluando	85	Número de casos MB que terminaron tratamiento de lepra que ingresaron 2 años atrás al año que se esta evaluando	85
16	Atención de Urgencias Epidemiológicas y Desastres	1.1.1	Proceso	Reuniones ordinarias trimestrales del Comité Estatal para la Seguridad en Salud realizadas.	No aplica	88	Verificar la realización de las reuniones ordinarias trimestrales del Comité Estatal para la Seguridad en Salud durante el año. Total 4 estatal (1 programada por trimestre)	4
16	Atención de Urgencias Epidemiológicas y Desastres	3.1.1	Proceso	Cursos de capacitación realizados para el personal involucrado en la operación del programa de Atención de Urgencias Epidemiológicas y Desastres.	No aplica	64	Cursos de capacitación realizados por la entidad federativa para el personal involucrado en la operación del programa de Atención de Urgencias Epidemiológicas y Desastres.	2
16	Atención de Urgencias Epidemiológicas y Desastres	5.1.1	Resultado	Total de emergencias en salud (brotes y desastres) atendidas en menos de 48 horas	Total de emergencias en salud (brotes y desastres) registradas	95	Emergencias en salud atendidas con oportunidad (brotes y desastres en menos de 48 hrs).	95
16	Atención de Urgencias Epidemiológicas y Desastres	5.2.1	Proceso	Supervisiones realizadas	No aplica	64	Supervisión a las jurisdicciones sanitarias de mayor riesgo y niveles locales para verificar la operación integral del programa de Atención de Urgencias Epidemiológicas y Desastres, con base en las cédulas de supervisión.	2
17	Prevención de Enfermedades Diarréicas Agudas y Cólera	1.1.1	Proceso	Reuniones trimestrales del Grupo Estatal	No aplica	92	Reuniones ordinarias del Grupo Estatal	4

ÍNDICE: Representado por: Número de Estrategia. Número de Linea de Acción y Número de Actividad General

				Intersectorial de EDA y cólera realizadas			Intersectorial de EDA y cólera.	
17	Prevención de Enfermedades Diarréicas Agudas y Cólera	2.1.1	Resultado	Casos de EDA´s de Unidades de Salud Públicas seleccionadas con muestra de hisopo rectal.	Total de EDA´s registradas en el SUIVE de las Unidades de Salud Públicas del estado.	2	Se refiere al porcentaje de casos de EDA que acuden a unidades de salud del sector salud, a quienes se le obtiene muestra con hisopo rectal para búsqueda de V. cholerae; mínimo al 2% de los casos de EDA que acuden a la unidad.	12
17	Prevención de Enfermedades Diarréicas Agudas y Cólera	3.1.1	Proceso	Campañas de prevención realizadas.	No aplica	28	Realización de campañas de prevención para EDA y Cólera en zonas de riesgo identificadas.	2
17	Prevención de Enfermedades Diarréicas Agudas y Cólera	3.1.2	Proceso	Operativos preventivos en áreas de riesgo realizados	No aplica	32	Realizar operativos preventivos en áreas de riesgo para EDA y cólera, por ejemplo: ferias, periodos vacacionales, zonas con aislamientos de V cholera, fiestas religiosas, grandes eventos, etc.	1
17	Prevención de Enfermedades Diarréicas Agudas y Cólera	4.1.1	Estructura	Kits de insumos y medicamentos conformados	No aplica	160	Integración de kits de insumos y medicamentos para la atención médica de casos de diarrea y sospechosos de cóler en unidades de salud.	5
17	Prevención de Enfermedades Diarréicas Agudas y Cólera	5.1.1	Proceso	Número de cursos y/o talleres realizados	No aplica	64	Realización de cursos y/o talleres para desarrollar habilidades y destrezas en los temas del programa de Prevención de EDA/Cólera	2
17	Prevención de Enfermedades Diarréicas Agudas y Cólera	5.2.1	Proceso	Supervisiones realizadas	No aplica	64	Supervisión a las jurisdicciones sanitarias y niveles locales para verificar la operación del programa de Prevención de EDAS y Cólera, con base en las cédulas de supervisión.	2

ÍNDICE: Representado por: Número de Estrategia. Número de Línea de Acción y Número de Actividad General

18	Prevención y Control de las Enfermedades Respiratorias e Influenza	1.1.3	Proceso	Número de supervisiones realizadas en las unidades de salud de primer nivel de atención con actividades operativas del PAE-ERI.	No aplica	72	Supervisiones a realizar por parte del Programa Estatal a las unidades de salud de primer nivel de atención que realizan actividades operativas del PAE-ERI.	1
18	Prevención y Control de las Enfermedades Respiratorias e Influenza	1.1.4	Resultado	Número de personas con factores de riesgo para Asma y EPOC estudiadas con espirometría.	Número de personas en riesgo para desarrollar asma y EPOC programadas para estudio de espirometría	70	Detección oportuna de enfermedades respiratorias crónicas, Asma y Enfermedad Pulmonar Obstructiva Crónica (EPOC)	70
18	Prevención y Control de las Enfermedades Respiratorias e Influenza	1.1.5	Proceso	Número de pacientes con diagnóstico de asma en tratamiento mínimo por 3 meses y cuentan con espirometría de control	Número de pacientes con diagnóstico de asma en tratamiento	60	Pacientes con diagnóstico confirmado de asma en tratamiento con broncodilatadores y corticoides al menos con 3 meses de seguimiento.	60
18	Prevención y Control de las Enfermedades Respiratorias e Influenza	1.1.6	Resultado	Pacientes diagnosticados con EPOC que tienen prueba de espirometría	Número de pacientes con riesgo de desarrollar EPOC programados para espirometría	70	Diagnóstico de EPOC con prueba espirometría en personas identificadas con síntomas y factores de riesgo.	70
18	Prevención y Control de las Enfermedades Respiratorias e Influenza	1.1.7	Resultado	Número de pacientes con diagnóstico de asma confirmado con espirometría y otras pruebas auxiliares diagnósticas.	Número de pacientes con asma programados	80	Diagnóstico de casos de Asma en la población general según la definición operacional de guías oficiales y de practica clínica.	80
18	Prevención y Control de las Enfermedades Respiratorias e Influenza	1.1.9	Resultado	Pacientes diagnosticados con influenza, ETI e IRAG	Total de pacientes con sospecha de influenza programados	80	Detectar casos de influenza (enfermedad tipo influenza/Infección respiratoria aguda grave/influenza en pacientes que acuden a consulta en el primer nivel de atención.	80

R00 CENTRO NACIONAL PARA LA SALUD DE LA INFANCIA Y LA ADOLESCENCIA

No.	PROGRAMA	ÍNDICE	TIPO DE INDICADOR	NUMERADOR	DENOMINADOR	META FEDERAL	INDICADOR	META ESTATAL

45

ÍNDICE: Representado por: Número de Estrategia. Número de Línea de Acción y Número de Actividad General

1	Vacunación Universal	1.1.1	Resultado	Dosis aplicadas a menores de un año correspondientes al esquema completo de vacunación para menores de un año de edad en un tiempo determinado.	Población de menores de un año de edad de responsabilidad para la Secretaría de Salud.	90	Porcentaje de menores de un año de edad que recibieron una dosis de vacuna BCG, tres dosis de vacuna Pentavalente acelular, tres dosis de vacuna contra Rotavirus, dos dosis de vacuna contra Neumococo y tres dosis de vacuna contra Hepatitis B; en un periodo determinado.	90
1	Vacunación Universal	1.1.2	Resultado	Dosis aplicadas de vacuna DPT en población de 4 años de edad en un periodo determinado	Población de cuatro años de edad, de acuerdo a la Distribución Poblacional de Responsabilidad Institucional para la Secretaría de Salud	95	Porcentaje de población de 4 años de edad, que recibieron la dosis de vacuna DPT en un periodo determinado	95
1	Vacunación Universal	1.2.3	Resultado	Dosis aplicadas y registradas en el Sistema de Información en Salud del 1ro de octubre al 31 de diciembre del 2018	Total de población meta a vacunar con Vacuna Antiinfluenza Estacional	70	Logro de aplicación de la Vacuna de Influenza Estacional durante el último trimestre del 2018	70
1	Vacunación Universal	1.3.1	Proceso	Capacitaciones realizadas del Programa Estatal de Vacunación Universal	No aplica	5	Capacitaciones realizadas para cada Semana Nacional de Salud, Sistema WVSSM y Calidad del Dato, del Programa Estatal de Vacunación Universal.	5
1	Vacunación Universal	1.4.1	Proceso	Número de supervisiones realizadas al Programa de Vacunación Universal.	Número de supervisiones programadas al Programa de Vacunación Universal.	100	Supervisiones realizadas del Programa de Vacunación Universal.	100
1	Vacunación Universal	1.5.1	Resultado	Dosis aplicadas de vacuna SRP en población de un año de edad en un tiempo determinado en el	Población de entre 12 a 23 meses de edad de acuerdo a la Distribución Poblacional de Responsabilidad	95	Porcentaje de población de entre 12 a 23 meses de edad que recibieron la dosis de vacuna SRP en un periodo determinado	95

46

ÍNDICE: Representado por: Número de Estrategia, Número de Línea de Acción y Número de Actividad General

				Sistema de Información de Salud	Institucional para la Secretaría de Salud			
1	Vacunación Universal	1.5.2	Resultado	Dosis aplicadas de vacuna SRP en población de seis años de edad en un tiempo determinado en el Sistema de Información en Salud	Población de seis años de edad de acuerdo a la Distribución Poblacional de Responsabilidad Institucional para la Secretaría de Salud	95	Porcentaje de población de seis años de edad, que recibieron la dosis de vacuna SRP en un periodo determinado	95
2	Salud para la Infancia y la Adolescencia	1.2.1	Proceso	Sumatoria del número de niñas y niños menores de 10 años de edad en control nutricional por desnutrición y bajo peso.	Total de niñas y niños menores de 10 años de edad con desnutrición y bajo peso.	80	Proporción de niñas y niños menores de 10 años de edad con desnutrición y bajo peso, ingresados a control nutricional.	80
2	Salud para la Infancia y la Adolescencia	1.2.2	Proceso	Sumatoria del número de niñas y niños menores de 10 años de edad en control nutricional por sobrepeso y obesidad.	Total de niñas y niños menores de 10 años de edad con sobrepeso y obesidad.	80	Proporción de niñas y niños menores de 10 años de edad con sobrepeso y obesidad ingresados a control nutricional.	80
2	Salud para la Infancia y la Adolescencia	1.3.1	Proceso	Número de Adolescentes de 10 a 19 años con detección de IMC y evaluación nutricional en el año.	Total de la población de 10 a 19 años en consulta de primera vez del año 2017	100	Medir la cobertura de atención a los adolescentes, independiente al motivo de consulta, deberán contar con medición del IMC y evaluación del estado nutricional en el expediente.	100
2	Salud para la Infancia y la Adolescencia	2.1.1	Proceso	Número de sesiones informativas sobre prevención de maltrato infantil realizadas	Número de sesiones informativas sobre prevención de maltrato infantil programadas.	70	El número de sesiones informativas otorgadas a madres, padres o tutores en prevención de maltrato infantil.	70
2	Salud para la Infancia y la Adolescencia	2.2.1	Proceso	Número de Sesiones Informativas de Prevención de Violencia, dirigidas a adolescentes,	Número de Sesiones Informativas de Prevención de Violencia, dirigidas a adolescentes,	100	Medir las sesiones informativas llevadas a cabo para adolescentes, madres, padres y/o tutores en prevención de violencia en la adolescencia.	100

ÍNDICE: Representado por: Número de Estrategia. Número de Línea de Acción y Número de Actividad General

				madres, padres y/o tutores realizadas.	madres, padres y/o tutores programadas.			
2	Salud para la Infancia y la Adolescencia	2.2.2	Proceso	Número de Intervenciones de Prevención de Violencia en la Adolescencia dirigidas a la familia y la comunidad realizadas.	Número de Intervenciones de Prevención de Violencia en la Adolescencia dirigidas a la familia y la comunidad programadas.	100	Medir las intervenciones llevadas a cabo de prevención de violencia en la adolescencia, dirigidas a la familia y la comunidad.	100
2	Salud para la Infancia y la Adolescencia	3.1.1	Proceso	Número de supervisiones realizadas al Programa de Atención para la Salud de la Adolescencia.	Número de supervisiones programadas al Programa de Atención para la Salud de la Adolescencia.	100	Medir las supervisiones realizadas al Programa de Atención para la Salud de la Adolescencia.	100
2	Salud para la Infancia y la Adolescencia	3.1.2	Proceso	Número de supervisiones realizadas al Programa de Atención a la Salud de la Infancia en el año.	Número de supervisiones programadas al Programa de Atención a la Salud de la Infancia en el año.	80	La proporción de supervisiones realizadas al Programa de Atención a la Salud de la Infancia en el año, con respecto a las supervisiones programadas	80
2	Salud para la Infancia y la Adolescencia	4.1.1	Proceso	Número de personal de salud en contacto con el paciente del primer nivel de atención, capacitado en temas de atención integrada en la infancia y la adolescencia.	Total de personal de los servicios de salud del primer nivel de atención en contacto con el paciente.	20	La proporción del personal de salud del primer nivel de atención en contacto con el paciente, capacitado en temas de atención integrada en la infancia y la adolescencia en modalidad presencial o a distancia.	20
2	Salud para la Infancia y la Adolescencia	4.1.3	Proceso	Número de personal de salud que interviene en la operación del Programa de Atención para la Salud de la Adolescencia capacitado	Número de personal de salud que interviene en la operación del Programa de Atención para la Salud de la Adolescencia programado	100	Medir el número de personal de salud que interviene en la operación del Programa de Atención para la Salud de la Adolescencia capacitado	100

ÍNDICE: Representado por: Número de Estrategia. Número de Línea de Acción y Número de Actividad General

2	Salud para la Infancia y la Adolescencia	5.1.1	Proceso	Número de niñas y niños menores de cinco años de edad con enfermedad diarreica aguda de primera vez que reciben tratamiento de hidratación oral Plan A o B, en el periodo.	Total de niñas y niños menores de cinco años de edad con enfermedad diarreica aguda de primera vez en el periodo.	98	Proporción de niñas y niños menores de cinco años de edad con enfermedad diarreica aguda de primera vez que reciben tratamiento de hidratación oral, Plan A y B.	98
2	Salud para la Infancia y la Adolescencia	5.1.2	Proceso	Número de niñas y niños menores de cinco años de edad con enfermedad diarreica aguda de primera vez que reciben tratamiento de hidratación oral Plan C en el periodo.	Total de niñas y niños menores de cinco años de edad con enfermedad diarreica aguda de primera vez en el periodo.	2	Las niñas y niños menores de cinco años de edad con enfermedad diarreica aguda de primera vez que reciben tratamiento de hidratación oral Plan C.	2
2	Salud para la Infancia y la Adolescencia	5.2.1	Proceso	Número de menores de cinco años de edad con enfermedad respiratoria aguda de primera vez que reciben tratamiento sintomático.	Total de niñas y niños menores de cinco años de edad con enfermedad respiratoria aguda de primera vez.	70	Proporción de niñas y niños menores de cinco años de edad con enfermedad respiratoria aguda de primera vez que reciben tratamiento sintomático.	70
2	Salud para la Infancia y la Adolescencia	5.3.1	Proceso	Número de sesiones del Comité de Estrategias para la Reducción de la Mortalidad en la Infancia realizadas en el periodo.	Total de sesiones del Comité de Estrategias para la Reducción de la Mortalidad en la Infancia programadas en el periodo.	90	Proporción de sesiones del Comité de Estrategias para la Reducción de la Mortalidad en la Infancia realizadas con respecto a las programadas.	90
2	Salud para la Infancia y la Adolescencia	5.4.1	Proceso	Total de niñas y niños menores de un año de edad que recibieron consulta del niño sano de primera vez en el año.	Total de niñas y niños menores de un año de edad que recibieron consulta por primera vez en el año.	30	La proporción de niñas y niños menores de un año de edad que recibieron consulta del niño sano de primera vez en el año.	30
2	Salud para la Infancia y la Adolescencia	5.5.1	Proceso	Número de niñas y niños menores de cinco años de edad tamizados por primera vez en la	Total de niñas y niños menores de cinco años de edad que recibieron consulta del niño	60	Porcentaje de niñas y niños menores de 5 años de edad tamizados con la prueba de Evaluación del	60

ÍNDICE: Representado por: Número de Estrategia. Número de Línea de Acción y Número de Actividad General

				vida con la prueba de Evaluación del Desarrollo Infantil.	sano de primera vez en el año.		Desarrollo Infantil en la consulta del niño sano.	
2	Salud para la Infancia y la Adolescencia	5.5.2	Proceso	Número de niñas y niños menores de cinco años de edad que reciben estimulación temprana por primera vez en el año.	Total de niñas y niños menores de cinco años de edad que fueron tamizados con la prueba de Evaluación del Desarrollo Infantil de primera vez en la vida, con resultado global: normal (verde) y rezago (amarillo).	80	La proporción de niñas y niños menores de cinco años de edad con resultado normal (verde) o rezago (amarillo) que acudieron por primera vez en el año a sesiones de estimulación temprana.	80
2	Salud para la Infancia y la Adolescencia	6.1.1	Proceso	Número de Jurisdicciones Sanitarias que ejecutaron la Semana Nacional de Salud de la Adolescencia en la entidad federativa.	Total de Jurisdicciones Sanitarias en la entidad federativa.	100	Medir cuántas jurisdicciones sanitarias realizan la Semana Nacional de Salud de la Adolescencia en la entidad federativa.	100
2	Salud para la Infancia y la Adolescencia	6.2.1	Proceso	Número total de GAPS en operación en la entidad federativa	Número de GAPS programados.	100	Medir los Grupos de Adolescentes Promotores de la Salud (GAPS) operando en la entidad federativa.	100
2	Salud para la Infancia y la Adolescencia	6.3.1	Proceso	Número de reuniones del GEAIA realizadas.	Número de reuniones del GEAIA programadas.	100	Medir el número de reuniones del Grupo Estatal de Atención Integral para la Salud de la Adolescencia en la entidad federativa.	100
3	Cáncer en la Infancia y la Adolescencia	1.1.1	Proceso	Unidades Médicas supervisadas	Número de unidades médicas programadas para supervisión	100	Supervisar los procesos de búsqueda intencionada en el primer nivel de atención y acciones de atención a menores de 18 años con cáncer en la Unidad Médica Acreditada	90
3	Cáncer en la Infancia y la Adolescencia	1.2.1	Proceso	Número de sesiones realizadas por los COECIA y sus Comités	Cuatro sesiones de COECIA y sus Comités	100	Realizar dos sesiones del COECIA y dos sesiones de los Comités Técnico, Normativo y Financiero, tal como lo establece la normatividad vigente	90

50

ÍNDICE: Representado por: Número de Estrategia. Número de Línea de Acción y Número de Actividad General

3	Cáncer en la Infancia y la Adolescencia	2.1.1	Proceso	Número de personas capacitadas (pediatras, médicos generales, pasantes de servicio social y enfermeras de primer nivel de atención y UMA) para la identificación de signos y síntomas de sospecha de cáncer en niñas, niños y adolescentes y atención de menores de 18 años con cáncer	Número de personas programadas a capacitar (pediatras, médicos generales, pasantes de servicio social y enfermeras)	100	Capacitar a los médicos pasantes de servicio social en primer nivel de atención, médicos generales, pediatras y enfermeras de primer nivel de atención y de UMA	90
3	Cáncer en la Infancia y la Adolescencia	2.1.3	Proceso	Número de casos de cáncer en menores de 18 años que cuentan con etapa o riesgo registrado en el RCNA	Total de menores de 18 años registrados en el RCNA registrados al periodo	100	Número de casos de cáncer en menores de 18 años que cuentan con etapa o riesgo registrado en el RCNA en relación al total de casos diagnosticados y registrados	90
3	Cáncer en la Infancia y la Adolescencia	3.1.1	Proceso	Número de casos capturados en el Registro de Cáncer en Niños y Adolescentes	Total de casos registrados en el Sistema del Fondo de Protección contra Gastos Catastróficos	100	Registrar y actualizar el 100 % de casos de cáncer en menores de 18 años en el Registro Nacional de Cáncer en Niños y Adolescentes de acuerdo al Fondo de Protección contra Gastos Catastróficos	90
3	Cáncer en la Infancia y la Adolescencia	4.1.2	Proceso	Capacitaciones realizadas en temas de Sigamos Aprendiendo en el Hospital	Capacitaciones programadas en temas de Sigamos Aprendiendo en el Hospital programadas	100	Capacitaciones en temas de Sigamos Aprendiendo en el Hospital	90
3	Cáncer en la Infancia y la Adolescencia	4.2.1	Proceso	Número de Aulas activadas	Número de Aulas programadas que deben estar funcionando al cierre del año	100	Activación de nuevas aulas y entrega de insumos programados para las Aulas de la estrategia de Sigamos Aprendiendo en el Hospital en entidades federativas	90

ÍNDICE: Representado por: Número de Estrategia. Número de Línea de Acción y Número de Actividad General

---

ÍNDICE: Representado por: Número de Estrategia. Número de Línea de Acción y Número de Actividad General

ANEXO 5

CONVENIO ESPECÍFICO EN MATERIA DE MINISTRACIÓN DE SUBSIDIOS PARA EL FORTALECIMIENTO DE ACCIONES DE SALUD PÚBLICA EN LAS ENTIDADES FEDERATIVAS QUE CELEBRAN, EL EJECUTIVO FEDERAL, POR CONDUCTO DE **"LA SECRETARÍA"**, Y **"EL EJECUTIVO DEL ESTADO LIBRE Y SOBERANO DE BAJA CALIFORNIA SUR".**

Relación de insumos federales enviados en especie por **"LOS PROGRAMAS"** en materia de Salud Pública

310 DIRECCIÓN GENERAL DE PROMOCIÓN DE LA SALUD

No.	PROGRAMA	ÍNDICE	FUENTE DE FINANCIAMIENTO	CONCEPTO	PRECIO UNITARIO	CANTIDAD	TOTAL (PESOS)
SIN DATOS							

313 SECRETARIADO TÉCNICO DEL CONSEJO NACIONAL DE SALUD MENTAL

No.	PROGRAMA	ÍNDICE	FUENTE DE FINANCIAMIENTO	CONCEPTO	PRECIO UNITARIO	CANTIDAD	TOTAL (PESOS)
SIN DATOS							

315 SECRETARIADO TÉCNICO DEL CONSEJO NACIONAL PARA LA PREVENCIÓN DE ACCIDENTES

No.	PROGRAMA	ÍNDICE	FUENTE DE FINANCIAMIENTO	CONCEPTO	PRECIO UNITARIO	CANTIDAD	TOTAL (PESOS)
SIN DATOS							

316 DIRECCIÓN GENERAL DE EPIDEMIOLOGÍA

No.	PROGRAMA	ÍNDICE	FUENTE DE FINANCIAMIENTO	CONCEPTO	PRECIO UNITARIO	CANTIDAD	TOTAL (PESOS)
2	SINAVE (Componente de Vigilancia por Laboratorio)	5.1.2.1	Ramo 12-Apoyo Federal	Otros productos químicos de laboratorio **Descripción complementaria:** Reactivos y Biológicos en general elaborados por el Instituto de Diagnóstico y Referencia Epidemiológicos a solicitud de los Laboratorios Estatales de Salud Pública.	1.00	71,093	71,093.00
TOTAL							71,093.00

ÍNDICE: Representado por: ***Número de Estrategia, Número de Línea de Acción, Número de Actividad General y Número de Acción Específica***

K00 CENTRO NACIONAL PARA LA PREVENCIÓN Y EL CONTROL DEL VIH/SIDA

No.	PROGRAMA	ÍNDICE	FUENTE DE FINANCIAMIENTO	CONCEPTO	PRECIO UNITARIO	CANTIDAD	TOTAL (PESOS)
1	Respuesta al VIH/SIDA e ITS	2.2.1.8	Ramo 12-Apoyo Federal	Condón masculino. De hule látex. Envase con 100 piezas.	71.33	1,200	85,596.00
1	Respuesta al VIH/SIDA e ITS	4.1.1.1	Ramo 12-Apoyo Federal	Pruebas Rápidas. Prueba rápida para la determinación cualitativa en sangre total de anticuerpos IgG por inmunocromatografía contra el virus de la inmunodeficiencia humana Tipos 1 y 2. Estuche para mínimo 24 pruebas. TATC. **Descripción complementaria:** El costo es por prueba	80.00	3,300	264,000.00
1	Respuesta al VIH/SIDA e ITS	5.1.1.1	Ramo 12-Apoyo Federal	Pruebas Rápidas. Prueba rápida inmunocromatográfica para la determinación de anticuerpos de Treponema pallidum en suero o plasma humano. Con sensibilidad no menor al 95% y una especificidad no menor al 98% de acuerdo con el certificado de evaluación diagnóstica del Instituto de Diagnóstico y Referencia Epidemiológicos. Requiere prueba confirmatoria. Envase para mínimo 20 pruebas. **Descripción complementaria:** El costo es por prueba	63.80	1,920	122,496.00
1	Respuesta al VIH/SIDA e ITS	4.2.1.7	FPGC-Fideicomiso	Efavirenz, emtricitabina, tenofovir fumarato de disoproxilo. Tableta Cada Tableta contiene: Efavirenz 600 mg Emtricitabina 200 mg Fumarato de disoproxilo de tenofovir 300 mg equivalente a 245 mg Tenofovir disoproxil Envase con 30 Tabletas.	2,332.03	2,521	5,879,047.63
1	Respuesta al VIH/SIDA e ITS	4.2.1.7	FPGC-Fideicomiso	Elvitegravir/Cobicistat/Emtricitabina/Tenofovir. Tableta Cada tableta contiene: Elvitegravir 150 mg Cobicistat 150 mg Emtricitabina 200 mg Tenofovir disoproxil fumarato 300 mg equivalente a 245 mg de tenofovir disoproxil Envase con 30 tabletas	2,000.00	185	370,000.00
1	Respuesta al VIH/SIDA e ITS	4.2.1.7	FPGC-Fideicomiso	Etravirina. Tableta Cada Tableta contiene: Etravirina 100 mg Envase con 120 Tabletas.	5,429.27	1	5,429.27
1	Respuesta al VIH/SIDA e ITS	4.2.1.7	FPGC-Fideicomiso	Lopinavir-ritonavir. Tableta Cada Tableta contiene: Lopinavir 200 mg Ritonavir 50 mg Envase con 120 Tabletas.	2,283.86	267	609,790.62
1	Respuesta al VIH/SIDA e ITS	4.2.1.7	FPGC-Fideicomiso	Dolutegravir / Abacavir / Lamivudina. Tableta. Cada tableta contiene: Dolutegravir sódico equivalente a 50 mg de dolutegravir Sulfato de abacavir equivalente a 600 mg de abacavir Lamivudina 300 mg Envase con 30 tabletas	4,665.00	55	256,575.00
1	Respuesta al VIH/SIDA e ITS	4.2.1.7	FPGC-Fideicomiso	Ritonavir. Cápsula o Tableta Cada Cápsula o Tableta contiene Ritonavir 100 mg Envase con 30 Tabletas	347.96	654	227,565.84
1	Respuesta al VIH/SIDA e ITS	4.2.1.7	FPGC-Fideicomiso	Darunavir / Cobicistat Tableta Cada tableta contiene: Etanolato de darunavir equivalente a 800 mg de darunavir Cobicistat en dióxido de silicio equivalente a 150 mg de cobicistat Envase con 30 tabletas.	2,960.00	84	248,640.00
1	Respuesta al VIH/SIDA e ITS	4.2.1.7	FPGC-Fideicomiso	Etravirina. tableta cada tableta contiene: Etravirina 200 mg. envase con 60 tabletas.	5,429.27	9	48,863.43

54

ÍNDICE: Representado por: ***Número de Estrategia, Número de Línea de Acción, Número de Actividad General y Número de Acción Específica***

1	Respuesta al VIH/SIDA e ITS	4.2.1.7	FPGC-Fideicomiso	Atazanavir. Cápsula Cada Cápsula contiene: Sulfato de atazanavir equivalente a 300 mg de atazanavir. Envase con 30 Cápsulas.	2,641.32	328	866,352.96
1	Respuesta al VIH/SIDA e ITS	4.2.1.7	FPGC-Fideicomiso	Lamivudina/zidovudina. Tableta Cada Tableta contiene: Lamivudina 150 mg Zidovudina 300 mg Envase con 60 Tabletas.	772.00	101	77,972.00
1	Respuesta al VIH/SIDA e ITS	4.2.1.7	FPGC-Fideicomiso	Abacavir. Tableta. Cada tableta contiene: Sulfato de abacavir equivalente a 300 mg de abacavir. Envase con 60 tabletas.	475.00	32	15,200.00
1	Respuesta al VIH/SIDA e ITS	4.2.1.7	FPGC-Fideicomiso	Tenofovir disoproxil fumarato o tenofovir. Tableta Cada Tableta contiene: Tenofovir disoproxil fumarato 300 mg ó Tenofovir disoproxil fumarato 300 mg equivalente a 245 mg de tenofovir disoproxilo Envase con 30 Tabletas.	2,000.12	59	118,007.08
1	Respuesta al VIH/SIDA e ITS	4.2.1.7	FPGC-Fideicomiso	Darunavir. Tableta Cada Tableta contiene: Etanolato de darunavir equivalente a 600 mg de darunavir Envase con 60 Tabletas.	4,978.59	43	214,079.37
1	Respuesta al VIH/SIDA e ITS	4.2.1.7	FPGC-Fideicomiso	Efavirenz. Comprimido recubierto. Cada comprimido contiene: Efavirenz 600 mg. Envase con 30 comprimidos recubiertos.	220.85	60	13,251.00
1	Respuesta al VIH/SIDA e ITS	4.2.1.7	FPGC-Fideicomiso	Abacavir-lamivudina. Tableta. Cada tableta contiene: Sulfato de abacavir equivalente a 600 mg de abacavir. Lamivudina 300 mg. Envase con 30 tabletas.	1,379.32	67	92,414.44
1	Respuesta al VIH/SIDA e ITS	4.2.1.7	FPGC-Fideicomiso	Emtricitabina-tenofovir disoproxil fumarato. Tableta ReCubierta Cada Tableta ReCubierta contiene: Tenofovir disoproxil Fumarato 300 mg equivalente a 245 mg de tenofovir disoproxil Emtricitabina 200 mg Envase con 30 Tabletas ReCubiertas.	2,060.88	1,328	2,736,848.64
1	Respuesta al VIH/SIDA e ITS	4.2.1.7	FPGC-Fideicomiso	Raltegravir. Comprimido Cada Comprimido contiene: Raltegravir potásico equivalente a 400 mg de raltegravir Envase con 60 Comprimidos.	3,610.07	491	1,772,544.37
1	Respuesta al VIH/SIDA e ITS	4.2.1.7	FPGC-Fideicomiso	Nevirapina. Tableta Cada Tableta contiene: Nevirapina 200 mg Envase con 60 Tabletas.	376.56	28	10,543.68
1	Respuesta al VIH/SIDA e ITS	4.2.1.7	FPGC-Fideicomiso	Darunavir. Tableta Cada Tableta contiene: Etanolato de darunavir equivalente a 400 mg de darunavir Envase con 60 Tabletas.	3,285.87	330	1,084,337.10
1	Respuesta al VIH/SIDA e ITS	4.2.1.7	FPGC-Fideicomiso	Dolutegravir. Tableta. Cada tableta contiene: Dolutegravir sódico equivalente a 50 mg de dolutegravir. Envase con 30 tabletas.	3,335.47	67	223,476.49
				TOTAL			**15,343,030.92**

L00 CENTRO NACIONAL DE EQUIDAD DE GÉNERO Y SALUD REPRODUCTIVA

No.	PROGRAMA	ÍNDICE	FUENTE DE FINANCIAMIENTO	CONCEPTO	PRECIO UNITARIO	CANTIDAD	TOTAL (PESOS)
1	Prevención y Control del Cáncer de la Mujer	4.4.1.2	Ramo 12-Apoyo Federal	Reactivos y Juegos de reactivos para pruebas específicas Reactivos completos para la cuantificación	459.08	2,100	964,068.00

ÍNDICE: Representado por: ***Número de Estrategia. Número de Línea de Acción, Número de Actividad General y Número de Acción Específica***

				de ácidos nucleicos de los siguientes microorganismos: Virus de Inmunodeficiencia Humana, de la Hepatitis B, Hepatitis C, Virus del Papiloma Humano, Citomegalovirus, Chlamydia trachomatis y Mycobacterium tuberculosis. Equipo para mínimo 10 pruebas. RTC. **Descripción complementaria:** Reactivos completos para la cuantificación de ácidos nucleicos de Virus de Papiloma Humano por PCR			
2	Salud Materna y Perinatal	1.1.1.3	Ramo 12-Apoyo Federal	Jeringas. Jeringa de plástico grado médico, para aspiración manual endouterina, reesterilizable, capacidad de 60 ml, anillo de seguridad, émbolo en forma de abanico, extremo interno en forma cónica, con anillo de goma negro en su interior, válvula sencilla de control externo, con empaque de látex en forma de embudo que cubre por dentro la válvula. Para cánulas de 4, 5 y 6 mm de diámetro. Pieza.	2,700.00	15	40,500.00
2	Salud Materna y Perinatal	1.1.1.3	Ramo 12-Apoyo Federal	Prueba rápida de VIH **Descripción complementaria:** Reactivo para la determinación cromatrográfica, cualitativa de anticuerpos contra VIH tipo 1 y 2 y Treponema pallidum	75.40	2,496	188,198.40
2	Salud Materna y Perinatal	1.1.1.3	Ramo 12-Apoyo Federal	Impresion y elaboracion de publicaciones oficiales y de informacion en general para difusion **Descripción complementaria:** Kit Plan de Seguridad	16.16	1,500	24,240.00
2	Salud Materna y Perinatal	1.1.1.3	Ramo 12-Apoyo Federal	Impresion y elaboracion de publicaciones oficiales y de informacion en general para difusion **Descripción complementaria:** Pendón Línea Telefónica 01800 MATERNA	524.96	50	26,248.00
2	Salud Materna y Perinatal	1.1.1.3	Ramo 12-Apoyo Federal	Impresion y elaboracion de publicaciones oficiales y de informacion en general para difusion **Descripción complementaria:** Dovela Línea Telefónica 01800 MATERNA	416.56	1,500	624,840.00
2	Salud Materna y Perinatal	1.1.1.3	Ramo 12-Apoyo Federal	Impresion y elaboracion de publicaciones oficiales y de informacion en general para difusion **Descripción complementaria:** Imán Línea Telefónica 01800 MATERNA	7.43	1,500	11,145.00
2	Salud Materna y Perinatal	1.1.1.3	Ramo 12-Apoyo Federal	Impresion y elaboracion de publicaciones oficiales y de informacion en general para difusion **Descripción complementaria:** Cartel Signos de Alarma en el Puerperio	3.61	600	2,166.00
2	Salud Materna y Perinatal	1.1.1.3	Ramo 12-Apoyo Federal	Impresion y elaboracion de publicaciones oficiales y de informacion en general para difusion **Descripción complementaria:** Tríptico Signos de Alarma en el Puerperio	10.37	600	6,222.00
2	Salud Materna y Perinatal	1.1.1.3	Ramo 12-Apoyo Federal	Impresion y elaboracion de publicaciones oficiales y de informacion en general para difusion	135.64	1,500	203,460.00

				Descripción complementaria: Sombrilla 01800 MATERNA			
2	Salud Materna y Perinatal	1.1.1.3	Ramo 12-Apoyo Federal	Impresion y elaboracion de publicaciones oficiales y de informacion en general para difusion **Descripción complementaria:** Bolsas Señales de Alarma	27.97	1,500	41,955.00
2	Salud Materna y Perinatal	1.1.1.3	Ramo 12-Apoyo Federal	Impresion y elaboracion de publicaciones oficiales y de informacion en general para difusion **Descripción complementaria:** Lineamiento Técnico de Prevención, Diagnóstico y Manejo del Parto Pretérmino	48.51	20	970.20
2	Salud Materna y Perinatal	1.1.1.3	Ramo 12-Apoyo Federal	Impresion y elaboracion de publicaciones oficiales y de informacion en general para difusion **Descripción complementaria:** Caja Ácido Fólico	4.06	1,500	6,090.00
2	Salud Materna y Perinatal	1.1.1.3	Ramo 12-Apoyo Federal	Impresion y elaboracion de publicaciones oficiales y de informacion en general para difusion **Descripción complementaria:** Lineamiento Técnico. Atención y seguimiento del embarazo y su relación con el virus de Zika	37.73	20	754.60
2	Salud Materna y Perinatal	1.1.1.3	Ramo 12-Apoyo Federal	Impresion y elaboracion de publicaciones oficiales y de informacion en general para difusion **Descripción complementaria:** Estrategia Nacional Lactancia Materna 2014-2018	38.15	20	763.00
2	Salud Materna y Perinatal	1.1.1.3	Ramo 12-Apoyo Federal	Impresion y elaboracion de publicaciones oficiales y de informacion en general para difusion **Descripción complementaria:** Lineamiento Técnico Triage Obstétrico, Código Mater y Equipo de Respuesta Inmediata Obstétrica	49.89	20	997.80
3	Salud Sexual y Reproductiva para Adolescentes	3.1.1.2	Ramo 12-Apoyo Federal	Impresion y elaboracion de publicaciones oficiales y de informacion en general para difusion **Descripción complementaria:** Carpeta de Infosexualidad. Material exclusivo para los servicios amigables	145.60	20	2,912.00
3	Salud Sexual y Reproductiva para Adolescentes	4.1.2.2	Ramo 12-Apoyo Federal	Impresion y elaboracion de publicaciones oficiales y de informacion en general para difusion **Descripción complementaria:** Cuestionarios para Servicios Amigables	9.99	3,900	38,961.00
3	Salud Sexual y Reproductiva para Adolescentes	4.1.2.2	Ramo 12-Apoyo Federal	Impresion y elaboracion de publicaciones oficiales y de informacion en general para difusion **Descripción complementaria:** Libretas para uso exclusivo del Programa Salud Sexual y Reproductiva para Adolescentes	23.13	3,900	90,207.00
3	Salud Sexual y Reproductiva para Adolescentes	4.1.2.2	Ramo 12-Apoyo Federal	Sobres de papel **Descripción complementaria:** Para uso exclusivo del Programa Salud Sexual y Reproductiva para Adolescentes	1.18	3,900	4,602.00

ÍNDICE: Representado por: ***Número de Estrategia. Número de Línea de Acción, Número de Actividad General y Número de Acción Específica***

5	Prevención y Atención de la Violencia Familiar y de Género	7.2.1.1	Ramo 12-Apoyo Federal	Efavirenz, emtricitabina, tenofovir fumarato de disoproxilo. Tableta Cada Tableta contiene: Efavirenz 600 mg Emtricitabina 200 mg Fumarato de disoproxilo de tenofovir 300 mg equivalente a 245 mg Tenofovir disoproxil Envase con 30 Tabletas. **Descripción complementaria:** ATRIPLA	2,332.03	28	65,296.84
5	Prevención y Atención de la Violencia Familiar y de Género	7.2.1.1	Ramo 12-Apoyo Federal	Lopinavir-ritonavir. Solución Cada 100 ml contienen: Lopinavir 8.0 g Ritonavir 2.0 g Envase frasco ámbar con 160 ml y dosificador. **Descripción complementaria:** KALETRA	1,714.00	3	5,142.00
5	Prevención y Atención de la Violencia Familiar y de Género	7.2.1.1	Ramo 12-Apoyo Federal	Abacavir. Solución. Cada 100 ml contienen: Sulfato de abacavir equivalente a 2 g de abacavir. Envase con un frasco de 240 ml y pipeta dosificadora. **Descripción complementaria:** ZIAGENAVIR	578.00	6	3,468.00
5	Prevención y Atención de la Violencia Familiar y de Género	7.2.1.1	Ramo 12-Apoyo Federal	Lamivudina. Solución Cada 100 ml contienen: Lamivudina 1 g Envase con 240 ml y dosificador. **Descripción complementaria:** 3TC	835.10	6	5,010.60
TOTAL							**2,358,217.44**

O00 CENTRO NACIONAL DE PROGRAMAS PREVENTIVOS Y CONTROL DE ENFERMEDADES

No.	PROGRAMA	ÍNDICE	FUENTE DE FINANCIAMIENTO	CONCEPTO	PRECIO UNITARIO	CANTIDAD	TOTAL (PESOS)
1	Prevención y Control de la Rabia Humana	3.1.1.1	Ramo 12-Apoyo Federal	Penicilina L.A. Penicilina G Procaínica 100,000 U.I., Penicilina G Benzatínica 100,000 U.I., Dihidroestreptomicina base 200 mg., C.b.p. 1 ml. Frasco con 100 ml.	398.00	16	6,368.00
1	Prevención y Control de la Rabia Humana	3.1.1.1	Ramo 12-Apoyo Federal	Tiletamina-Zolazepam al 10% (Uso veterinario) **Descripción complementaria:** Con 5 ml de diluyente	215.00	161	34,615.00
1	Prevención y Control de la Rabia Humana	3.1.1.1	Ramo 12-Apoyo Federal	Clorhidrato de Xilacina al 2% (Uso veterinario) **Descripción complementaria:** Frasco 25 ml	99.41	64	6,362.24
4	Prevención y Control de Dengue y Otros Vectores	6.3.1.1	Ramo 12-Apoyo Federal	Plaguicidas (insecticidas) **Descripción complementaria:** Larvicida: Regulador de Crecimiento al 0.2% saco con 10 kilos	2,521.00	134	337,814.00
4	Prevención y Control de Dengue y Otros Vectores	6.3.1.1	Ramo 12-Apoyo Federal	Plaguicidas (insecticidas) **Descripción complementaria:** Larvicida: Regulador de Crecimiento al 1.3% en sacos de 18 kilogramos	30,140.00	4	120,560.00
4	Prevención y Control de Dengue y Otros Vectores	6.3.1.1	Ramo 12-Apoyo Federal	Plaguicidas (insecticidas) **Descripción complementaria:** Larvicida: Regulador de Crecimiento al 0.5% Caja con 10 sobres de 100 gramos	1,721.00	280	481,880.00
4	Prevención y Control de Dengue y Otros Vectores	6.3.2.1	Ramo 12-Apoyo Federal	Plaguicidas (insecticidas) **Descripción complementaria:** Adulticida carbamato al 1% en cubeta de 20 litros	7,378.00	19	140,182.00
4	Prevención y Control de Dengue y Otros Vectores	6.3.2.1	Ramo 12-Apoyo Federal	Plaguicidas (insecticidas) **Descripción complementaria:** Adulticida organofosforado al 49% en caja con 12 litros	18,000.00	20	360,000.00

58

ÍNDICE: Representado por: ***Número de Estrategia. Número de Línea de Acción, Número de Actividad General y Número de Acción Específica***

4	Prevención y Control de Dengue y Otros Vectores	6.3.2.1	Ramo 12-Apoyo Federal	Plaguicidas (insecticidas) **Descripción complementaria:** Adulticida carbamato al 70% en cuñetes de 4.5 kg con 32 sobres de 143 gramos	17,510.00	15	262,650.00
4	Prevención y Control de Dengue y Otros Vectores	6.3.2.1	Ramo 12-Apoyo Federal	Plaguicidas (insecticidas) **Descripción complementaria:** Adulticida organofosforado al 41% microemulsión en bidón de 10 litros	13,578.00	120	1,629,360.00
4	Prevención y Control de Dengue y Otros Vectores	6.3.2.1	Ramo 12-Apoyo Federal	Plaguicidas (insecticidas) **Descripción complementaria:** Adulticida Organofosforado al 40% emulsión en agua en bidones de 20 litros	14,400.00	220	3,168,000.00
4	Prevención y Control de Dengue y Otros Vectores	6.3.2.1	Ramo 12-Apoyo Federal	Plaguicidas (insecticidas) **Descripción complementaria:** Adulticida carbamato al 80% cuñete de 25 kg con 200 sobres de 125 gramos cada uno	40,346.00	12	484,152.00
14	Prevención y Control de la Tuberculosis	1.5.2.1	Ramo 12-Apoyo Federal	Antibioticos (substancias y productos farmaceuticos) **Descripción complementaria:** Etambutol, tableta de 400 mg	0.86	2,860	2,459.60
14	Prevención y Control de la Tuberculosis	1.5.2.1	Ramo 12-Apoyo Federal	Antibioticos (substancias y productos farmaceuticos) **Descripción complementaria:** Pirazinamida, tableta de 400 mg	0.46	3,820	1,757.20
14	Prevención y Control de la Tuberculosis	1.5.2.1	Ramo 12-Apoyo Federal	Antibioticos (substancias y productos farmaceuticos) **Descripción complementaria:** Rifampicina, tableta de 300 mg	2.87	4,840	13,890.80
14	Prevención y Control de la Tuberculosis	1.5.2.1	Ramo 12-Apoyo Federal	Antibioticos (substancias y productos farmaceuticos) **Descripción complementaria:** Isoniazida, tableta de 300 mg	0.43	4,800	2,064.00
14	Prevención y Control de la Tuberculosis	1.5.3.1	Ramo 12-Apoyo Federal	Antibioticos (substancias y productos farmaceuticos) **Descripción complementaria:** Isoniazida, tableta dispersable de 100 mg	0.43	1,128	485.04
14	Prevención y Control de la Tuberculosis	2.4.1.1	Ramo 12-Apoyo Federal	Antibioticos (substancias y productos farmaceuticos) **Descripción complementaria:** Cicloserina, tableta de 250 mg	6.01	345	2,073.45
14	Prevención y Control de la Tuberculosis	2.4.1.1	Ramo 12-Apoyo Federal	Antibioticos (substancias y productos farmaceuticos) **Descripción complementaria:** Etambutol, tableta de 400 mg	0.62	676	419.12
14	Prevención y Control de la Tuberculosis	2.4.1.1	Ramo 12-Apoyo Federal	Antibioticos (substancias y productos farmaceuticos) **Descripción complementaria:** Levofloxacino, tableta de 250 mg	0.77	371	285.67
14	Prevención y Control de la Tuberculosis	2.4.1.1	Ramo 12-Apoyo Federal	Antibioticos (substancias y productos farmaceuticos) **Descripción complementaria:** Linezolid, tableta de 600 mg	28.77	12	345.24
14	Prevención y Control de la Tuberculosis	2.4.1.1	Ramo 12-Apoyo Federal	Antibioticos (substancias y productos farmaceuticos) **Descripción complementaria:** Moxifloxacino, tableta de 600 mg	13.94	78	1,087.32

14	Prevención y Control de la Tuberculosis	2.4.1.1	Ramo 12-Apoyo Federal	Antibioticos (substancias y productos farmaceuticos) **Descripción complementaria:** Protionamida, tableta de 250 mg	2.87	468	1,343.16
14	Prevención y Control de la Tuberculosis	2.4.1.1	Ramo 12-Apoyo Federal	Antibioticos (substancias y productos farmaceuticos) **Descripción complementaria:** Amoxicilina + Acido Clavulanico 875 mg + 125 mg, comprimido recubierto	3.09	198	611.82
14	Prevención y Control de la Tuberculosis	2.4.1.1	Ramo 12-Apoyo Federal	Antibioticos (substancias y productos farmaceuticos) **Descripción complementaria:** Clofazimina, cápsula de 100 mg	20.50	588	12,054.00
14	Prevención y Control de la Tuberculosis	2.4.1.1	Ramo 12-Apoyo Federal	Antibioticos (substancias y productos farmaceuticos) **Descripción complementaria:** Capreomicina, polvo para inyección 1g	84.50	354	29,913.00
14	Prevención y Control de la Tuberculosis	2.4.1.1	Ramo 12-Apoyo Federal	Antibioticos (substancias y productos farmaceuticos) **Descripción complementaria:** Cicloserina, cápsula de 250 mg	9.49	2,070	19,644.30
14	Prevención y Control de la Tuberculosis	2.4.1.1	Ramo 12-Apoyo Federal	Antibioticos (substancias y productos farmaceuticos) **Descripción complementaria:** Etambutol, tableta de 400 mg	0.86	4,056	3,488.16
14	Prevención y Control de la Tuberculosis	2.4.1.1	Ramo 12-Apoyo Federal	Antibioticos (substancias y productos farmaceuticos) **Descripción complementaria:** Isoniazida, tableta de 300 mg	0.43	1,320	567.60
14	Prevención y Control de la Tuberculosis	2.4.1.1	Ramo 12-Apoyo Federal	Antibioticos (substancias y productos farmaceuticos) **Descripción complementaria:** Levofloxacino, tableta de 250 mg	1.16	2,226	2,582.16
14	Prevención y Control de la Tuberculosis	2.4.1.1	Ramo 12-Apoyo Federal	Antibioticos (substancias y productos farmaceuticos) **Descripción complementaria:** Linezolid, tableta de 600 mg	52.90	72	3,808.80
14	Prevención y Control de la Tuberculosis	2.4.1.1	Ramo 12-Apoyo Federal	Antibioticos (substancias y productos farmaceuticos) **Descripción complementaria:** Meropenem, 1 vial de 1 g de solución inyectable	88.56	204	18,066.24
14	Prevención y Control de la Tuberculosis	2.4.1.1	Ramo 12-Apoyo Federal	Antibioticos (substancias y productos farmaceuticos) **Descripción complementaria:** Moxifloxacino, tableta de 400 mg	6.68	3,882	25,931.76
14	Prevención y Control de la Tuberculosis	2.4.1.1	Ramo 12-Apoyo Federal	Antibioticos (substancias y productos farmaceuticos) **Descripción complementaria:** Protionamida, tableta de 250 mg	1.78	2,592	4,613.76
14	Prevención y Control de la Tuberculosis	2.4.1.1	Ramo 12-Apoyo Federal	Antibioticos (substancias y productos farmaceuticos) **Descripción complementaria:** Pirazinamida, tableta de 400 mg	0.46	7,614	3,502.44
14	Prevención y Control de la Tuberculosis	2.4.1.1	Ramo 12-Apoyo Federal	Imipenem y cilastatina. Solución Inyectable Cada frasco ámpula con polvo contiene: Imipenem monohidratado equivalente a 500 mg de imipenem. Cilastatina sódica equivalente a 500 mg de cilastatina. Envase con un frasco ámpula	60.00	288	17,280.00
14	Prevención y Control de la Tuberculosis	2.4.1.1	Ramo 12-Apoyo Federal	Kanamicina. Solución Inyectable Cada frasco ámpula contiene: Sulfato de kanamicina 1 g Envase con un frasco ámpula.	37.78	54	2,040.12

ÍNDICE: Representado por: ***Número de Estrategia, Número de Línea de Acción, Número de Actividad General y Número de Acción Específica***

14	Prevención y Control de la Tuberculosis	2.4.1.1	Ramo 12-Apoyo Federal	Amikacina. Solución Inyectable. Cada ampolleta o frasco ámpula contiene: Sulfato de amikacina equivalente a 500 mg de amikacina. Envase con 1 ampolleta o frasco ámpula con 2 ml.	4.34	480	2,083.20
14	Prevención y Control de la Tuberculosis	3.4.1.1	Ramo 12-Apoyo Federal	Antibioticos (substancias y productos farmaceuticos) **Descripción complementaria:** Isoniazida, tableta de 300 mg.	0.43	15,200	6,536.00
TOTAL							**7,210,877.20**

R00 CENTRO NACIONAL PARA LA SALUD DE LA INFANCIA Y LA ADOLESCENCIA

No.	PROGRAMA	ÍNDICE	FUENTE DE FINANCIAMIENTO	CONCEPTO	PRECIO UNITARIO	CANTIDAD	TOTAL (PESOS)
1	Vacunación Universal	1.1.1.4	Ramo 12-Apoyo Federal	Vacuna acelular antipertussis, con toxoides diftérico y tetánico adsorbidos, con vacuna antipoliomielítica inactivada y con vacuna conjugada de haemophilus influenzae tipo b. Suspensión Inyectable Cada dosis de 0.5 ml de vacuna reconstituida contiene: Toxoide diftérico purificado ³ 30 UI. Toxoide tetánico purificado ³ 40 UI. Toxoide pertússico purificado adsorbido 25 mg. Con o sin pertactina 8 mg. Hemaglutinina filamentosa purificada adsorbida 25 mg. Virus de la poliomielitis tipo 1 inactivado 40 UD*. Virus de la poliomielitis tipo 2 inactivado 8 UD*. Virus de la poliomielitis tipo 3 inactivado 32 UD*. Haemophilus influenzae Tipo b 10 mg. (conjugado a la proteína tetánica). *Unidades de antígeno D. Envase con 1 dosis en jeringa prellenada de Vacuna acelular Antipertussis con Toxoides Diftérico y Tetánico Adsorbidos y Vacuna Antipoliomielitica inactivada y 1 dosis en frasco ámpula con liofilizado de Vacuna conjugada de Haemophilus influenzae tipo b, para reconstituir con la suspensión de la jeringa.	217.00	24,550	5,327,350.00
1	Vacunación Universal	1.2.3.1	Ramo 12-Apoyo Federal	Vacuna antiinfluenza. Suspensión Inyectable Cada dosis de 0.5 ml contiene: FrAcciónes antigénicas purificadas de Virus de influenza inactivados correspondientes a las cepas: A/California/7/ 2009 (H1N1) 15 ?g HA A/Perth/16/2009 (H3N2) 15 ?g HA Cepa análoga A/Wisconsin/ 15/2009 B/Brisbane/60/2008 15 ?g HA Envase con 1 frasco ámpula con 5 ml cada uno (10 dosis).	53.75	81,800	4,396,750.00
TOTAL							**9,724,100.00**

Gran total	**34,707,318.56**

NOTA: La descripción del objeto para el que serán utilizados los insumos que se indican en el presente anexo, se encuentran identificados en el **Módulo de Reportes-Presupuestación-Ramo 12**, (Formato Reporte de ramo 12 por entidad federativa, programa, fuente de financiamiento e

61

ÍNDICE: Representado por: ***Número de Estrategia. Número de Línea de Acción, Número de Actividad General y Número de Acción Específica***

insumo, bien o servicio), del ***Sistema de Información para la Administración del Fondo para el Fortalecimiento de Acciones de Salud Pública en las Entidades Federativas, SIAFFASPE***, los cuales serán consumidos conforme a las metas e indicadores de cada Programa--------
---

Relación de insumos federales enviados en especie por **"LOS PROGRAMAS"** en materia de Salud Pública financiados con la fuente de financiamiento de Anexo IV – Apoyo Federal

L00 CENTRO NACIONAL DE EQUIDAD DE GÉNERO Y SALUD REPRODUCTIVA

No.	PROGRAMA	ÍNDICE	FUENTE DE FINANCIAMIENTO	CONCEPTO	CANTIDAD (VOLUMEN)
4	Planificación Familiar y Anticoncepción	2.7.1.1	Anexo IV - Apoyo Federal	Levonorgestrel. Gragea Cada Gragea contiene: Levonorgestrel 0.03 mg Envase con 35 Grageas.	100
4	Planificación Familiar y Anticoncepción	2.7.1.1	Anexo IV - Apoyo Federal	Levonorgestrel y etinilestradiol. Gragea Cada Gragea contiene: Levonorgestrel 0.15 mg Etinilestradiol 0.03 mg Envase con 28 Grageas. (21 con hormonales y 7 sin hormonales)	635
4	Planificación Familiar y Anticoncepción	2.7.1.2	Anexo IV - Apoyo Federal	Medroxiprogesterona y cipionato de estradiol. Suspensión Inyectable Cada ampolleta o jeringa contiene: Acetato de Medroxiprogesterona 25 mg Cipionato de estradiol 5 mg Envase con una ampolleta o jeringa prellenada de 0.5 m	2,524
4	Planificación Familiar y Anticoncepción	2.7.1.2	Anexo IV - Apoyo Federal	Noretisterona. Solución inyectable oleosa. Cada ampolleta contiene: Enantato de noretisterona 200 mg Envase con una ampolleta de 1 ml.	2,500
4	Planificación Familiar y Anticoncepción	2.7.1.4	Anexo IV - Apoyo Federal	Levonorgestrel. Comprimido o Tableta Cada Comprimido o Tableta contiene: Levonorgestrel 0.750 mg Envase con 2 Comprimidos o Tabletas.	1,997
4	Planificación Familiar y Anticoncepción	2.7.1.7	Anexo IV - Apoyo Federal	Condón masculino. De hule látex. Envase con 100 piezas.	600
4	Planificación Familiar y Anticoncepción	2.7.1.8	Anexo IV - Apoyo Federal	Condón femenino. De poliuretano o látex lubricado con dos anillos flexibles en los extremos. Envase con 1, 2 ó 3 piezas en empaque individual.	1,000
TOTAL (PESOS)					**238,129.21**

O00 CENTRO NACIONAL DE PROGRAMAS PREVENTIVOS Y CONTROL DE ENFERMEDADES

No.	PROGRAMA	ÍNDICE	FUENTE DE FINANCIAMIENTO	CONCEPTO	CANTIDAD (VOLUMEN)
10	Prevención y Control de la Diabetes	1.1.1.3	Anexo IV - Apoyo Federal	Tiras Reactivas Tira Reactiva. Para determinación de glucosa en sangre capilar con límite de medición en glucómetro hasta 500 o 600 mg/dl. Con membrana hidrofílica impregnada con activante	77,893

62

ÍNDICE: Representado por: ***Número de Estrategia. Número de Línea de Acción, Número de Actividad General y Número de Acción Específica***

				químico: glucosa oxidasa, con reductor e indicador o glucosa deshidrogenasa. Para la determinación de glucosa. Envase con 25, 50 o 100 tiras. TATC.	
10	Prevención y Control de la Diabetes	3.1.4.1	Anexo IV - Apoyo Federal	Tiras Reactivas Tira reactiva para la determinación semicuantitativa de microalbúmina en orina, en un rango de 10 a 100 mg/L, en un tiempo aproximado de un minuto. Tubo con 25, 30 o 50 tiras reactivas. RTC y/o TA.	3,993
11	Prevención y Control de la Obesidad y Riesgo Cardiovascular	4.2.2.1	Anexo IV - Apoyo Federal	Tiras Reactivas Tira reactiva para la determinación semicuantitativa de microalbúmina en orina, en un rango de 10 a 100 mg/L, en un tiempo aproximado de un minuto. Tubo con 25, 30 o 50 tiras reactivas. RTC y/o TA.	5,394
TOTAL (PESOS)					**449,937.88**

R00 CENTRO NACIONAL PARA LA SALUD DE LA INFANCIA Y LA ADOLESCENCIA

No.	PROGRAMA	ÍNDICE	FUENTE DE FINANCIAMIENTO	CONCEPTO	CANTIDAD (VOLUMEN)
1	Vacunación Universal	1.1.1.1	Anexo IV - Apoyo Federal	Vacuna b.c.g. Suspensión Inyectable Cada dosis de 0.1 ml de la Suspensión reconstituida de bacilos Atenuados contiene la cepa: Francesa 1173P2 200 000-500 000 UFC o Danesa 1331 200 000-300 000 UFC o Glaxo* 1077 800 000-3 200 000 UFC o Tokio 172 200 000-3 000 000 UFC o Montreal 200 000-3 200 000 UFC o Moscow 100 000-3 300 000 UFC Envase con frasco ámpula o ampolleta con liofilizado para 10 dosis y ampolletas con diluyente de 1.0 ml. *Semilla Mérieux. **Descripción complementaria:** Precio para Envase con frasco ámpula o ampolleta con liofilizado para 10 dosis	1,040
1	Vacunación Universal	1.1.1.2	Anexo IV - Apoyo Federal	Vacuna recombinante contra la hepatitis b. Suspensión Inyectable. Cada dosis de 0.5 ml contiene: Antígeno de superficie del virus de la hepatitis B purificado DNA recombinante 10 ?g. Envase con jeringa prellenada con 0.5 ml o frasco ámpula con 0.5 ml.	32,490
1	Vacunación Universal	1.1.1.3	Anexo IV - Apoyo Federal	Vacuna recombinante contra la hepatitis b. Suspensión Inyectable Cada dosis de 1 ml contiene: AgsHb 20 ?g. Envase con un frasco ámpula con 10 ml (10 dosis). **Descripción complementaria:** Precio para Envase con un frasco ámpula con 10 ml (10 dosis).	518
1	Vacunación Universal	1.1.1.7	Anexo IV - Apoyo Federal	Vacuna antineumocóccica. Solución Inyectable Cada dosis de 0.5 ml contiene: Poliósidos purificados del Streptococcus pneumoniae serotipos 1, 2, 3, 4, 5, 6B, 7F, 8, 9N, 9V, 10A, 11A, 12F, 14,15B, 17F, 18C, 19A, 19F, 20, 22F, 23F y 33F, cada uno con 25µg. Envase con frasco ámpula de 0.5 ml.	2,330
1	Vacunación Universal	1.1.1.8	Anexo IV - Apoyo Federal	Vacuna doble viral (sr) contra sarampión y rubéola. Suspensión Inyectable Cada dosis de 0.5 ml de vacuna reconstituida contiene: Virus Atenuados del sarampión cepa Edmonston- Zagreb (cultivados en células diploides humanas) o cepa Enders o cepa Schwarz (cultivados en fibroblastos de embrión de pollo) 3.0 log10 a 4.5 log10 DICC50 o 1000 a 32000 DICC50 o 103 a 3.2 x 104 DICC50 Virus Atenuados de la rubéola cepa Wistar RA 27/3	500

63

ÍNDICE: Representado por: ***Número de Estrategia. Número de Línea de Acción, Número de Actividad General y Número de Acción Específica***

				(cultivados en células diploides humanas MRC-5 o WI-38) > 3.0 log10 DICC50 o >= 1000 DICC50 o >= 103 DICC50 Envase con liofilizado para 10 dosis y diluyente. **Descripción complementaria:** Precio para Envase con liofilizado para 10 dosis y diluyente.	
1	Vacunación Universal	1.1.1.10	Anexo IV - Apoyo Federal	Vacuna de refuerzo contra difteria, tetanos y tosferina acelular (tdpa). Suspensión Inyectable Cada dosis de 0.5 ml contiene: Toxoide diftérico no menos de 2 UI (2 ó 2.5 Lf) Toxoide tetánico no menos de 20 UI (5 Lf) Toxoide pertussis 2.5 ó 8 ?g Hemaglutinina Filamentosa (FHA) 5 ó 8 ?g Pertactina (Proteína de Membrana exterior de 69 Kda-PRN) 2.5 ó 3 ?g Con o sin Fimbras tipos 2 y 3 5 ?g Envase con 1 frasco ámpula con una dosis de 0.5 ml.	2,750
TOTAL (PESOS)					**2,165,619.80**

GRAN TOTAL (PESOS)	**2,853,686.89**

NOTA: Para el programa de Planificación Familiar y Anticoncepción a cargo del Centro Nacionales de Equidad de Género y Salud Reproductiva; los programas de Diabetes mellitus, Obesidad y riesgo cardiovascular y la Prevención y control de la Tuberculosis a cargo del Centro Nacional de Programas Preventivos y Control de Enfermedades; y para el programa de Vacunación universal a cargo del Centro Nacional para la Salud de la Infancia y la Adolescencia, tendrán como fuente de financiamiento adicional recursos del Anexo IV – Apoyo Federal, los cuales serán ministrados a través del Ramo 12.----------

---

APÉNDICE

CONVENIO ESPECÍFICO EN MATERIA DE MINISTRACIÓN DE SUBSIDIOS PARA EL FORTALECIMIENTO DE ACCIONES DE SALUD PÚBLICA EN LAS ENTIDADES FEDERATIVAS QUE CELEBRAN, EL EJECUTIVO FEDERAL, POR CONDUCTO DE **"LA SECRETARÍA"**, Y **"EL EJECUTIVO DEL ESTADO LIBRE Y SOBERANO DE BAJA CALIFORNIA SUR".**

La información de la distribución de los recursos presupuestarios del ramo 33, Aportación Estatal, y Otra, así como los de la Comisión Nacional de Protección Social en Salud, CNPSS, ANEXO IV y Fondo de Protección contra Gastos Catastróficos, FPGC, no forman parte de los recursos federales ministrados por "LA SECRETARÍA" a "EL EJECUTIVO DEL ESTADO LIBRE Y SOBERANO DE BAJA CALIFORNIA SUR" con motivo del presente convenio, se colocan sólo para efectos de la evaluación de la eficiencia y eficacia de "LOS PROGRAMAS".

Resumen de recursos por fuente de financiamiento

(Monto pesos)

No.	UNIDAD RESPONSABLE / PROGRAMA DE ACCIÓN	SPPS RAMO 12		SUBTOTAL	RAMO 33	APORTACIÓN ESTATAL	OTRA	SUBTOTAL	CNPSS			TOTAL
		RECURSOS FINANCIEROS CASSCO CAUSES	INSUMOS		RECURSOS FINANCIEROS FASSA - P FASSA - C RECTORÍA	RECURSOS FINANCIEROS	RECURSOS FINANCIEROS		ANEXO IV PRORESPPO, APOYO FEDERAL INSUMOS Y CONSEG	SMS XXI APOYO FEDERAL(PRESUPUESTO E INSUMOS)	FPGC APOYO FEDERAL INSUMOS Y APOYO FEDERAL PRUEBAS DE LABORATORIO	
									RECURSOS FINANCIEROS	RECURSOS FINANCIEROS	RECURSOS FINANCIEROS	
310 DIRECCIÓN GENERAL DE PROMOCIÓN DE LA SALUD												
1	Promoción de la Salud y Determinantes Sociales	0.00	0.00	0.00	111,297.00	0.00	0.00	111,297.00	50,000.00	0.00	0.00	161,297.00
2	Entornos y Comunidades Saludables	232,400.00	0.00	232,400.00	115,676.00	0.00	0.00	115,676.00	0.00	0.00	0.00	348,076.00
3	Alimentación y Actividad Física	4,000,000.00	0.00	4,000,000.00	73,746.00	0.00	0.00	73,746.00	0.00	0.00	0.00	4,073,746.00
	Total:	**4,232,400.00**	**0.00**	**4,232,400.00**	**300,719.00**	**0.00**	**0.00**	**300,719.00**	**50,000.00**	**0.00**	**0.00**	**4,583,119.00**
313 SECRETARIADO TÉCNICO DEL CONSEJO NACIONAL DE SALUD MENTAL												
1	Salud Mental	0.00	0.00	0.00	0.00	0.00	0.00	0.00	1,364,418.06	0.00	0.00	1,364,418.06
	Total:	**0.00**	**0.00**	**0.00**	**0.00**	**0.00**	**0.00**	**0.00**	**1,364,418.06**	**0.00**	**0.00**	**1,364,418.06**
315 SECRETARIADO TÉCNICO DEL CONSEJO NACIONAL PARA LA PREVENCIÓN DE ACCIDENTES												
1	Seguridad Vial	600,000.00	0.00	600,000.00	0.00	0.00	0.00	0.00	0.00	0.00	0.00	600,000.00
2	Prevención de Accidentes en Grupos Vulnerables	0.00	0.00	0.00	0.00	0.00	0.00	0.00	0.00	0.00	0.00	0.00
	Total:	**600,000.00**	**0.00**	**600,000.00**	**0.00**	**0.00**	**0.00**	**0.00**	**0.00**	**0.00**	**0.00**	**600,000.00**
316 DIRECCIÓN GENERAL DE EPIDEMIOLOGÍA												
1	Sistema Nacional de Vigilancia Epidemiológica	1,076,929.00	0.00	1,076,929.00	94,760.00	0.00	0.00	94,760.00	0.00	0.00	0.00	1,171,689.00
2	SINAVE (Componente de Vigilancia por Laboratorio)	1,672,420.00	71,093.00	1,743,513.00	0.00	0.00	0.00	0.00	0.00	0.00	0.00	1,743,513.00
	Total:	**2,749,349.00**	**71,093.00**	**2,820,442.00**	**94,760.00**	**0.00**	**0.00**	**94,760.00**	**0.00**	**0.00**	**0.00**	**2,915,202.00**

No.	UNIDAD RESPONSABLE / PROGRAMA DE ACCIÓN	SPPS RAMO 12		SUBTOTAL	RAMO 33	APORTACIÓN ESTATAL	OTRA	SUBTOTAL	CNPSS			TOTAL
		RECURSOS FINANCIEROS CASSCO CAUSES	INSUMOS		RECURSOS FINANCIEROS FASSA - P FASSA - C RECTORÍA	RECURSOS FINANCIEROS	RECURSOS FINANCIEROS		ANEXO IV PRORESPPO, APOYO FEDERAL INSUMOS Y CONSEG RECURSOS FINANCIEROS	SMS XXI APOYO FEDERAL(PRESUPUESTO E INSUMOS) RECURSOS FINANCIEROS	FPGC APOYO FEDERAL INSUMOS Y APOYO FEDERAL PRUEBAS DE LABORATORIO RECURSOS FINANCIEROS	
K00 CENTRO NACIONAL PARA LA PREVENCIÓN Y EL CONTROL DEL VIH/SIDA												
1	Respuesta al VIH/SIDA e ITS	126,000.00	472,092.00	598,092.00	1,276,538.70	0.00	0.00	1,276,538.70	196,530.30	0.00	16,911,196.92	18,982,357.92
	Total:	126,000.00	472,092.00	598,092.00	1,276,538.70	0.00	0.00	1,276,538.70	196,530.30	0.00	16,911,196.92	18,982,357.92
L00 CENTRO NACIONAL DE EQUIDAD DE GÉNERO Y SALUD REPRODUCTIVA												
1	Prevención y Control del Cáncer de la Mujer	7,633,368.00	964,068.00	8,597,436.00	776,037.00	0.00	0.00	776,037.00	417,585.92	0.00	0.00	9,791,058.92
2	Salud Materna y Perinatal	7,017,191.38	1,178,550.00	8,195,741.38	928,178.46	0.00	0.00	928,178.46	1,192,583.62	0.00	0.00	10,316,503.46
3	Salud Sexual y Reproductiva para Adolescentes	3,827,563.00	136,682.00	3,964,245.00	0.00	0.00	0.00	0.00	0.00	0.00	0.00	3,964,245.00
4	Planificación Familiar y Anticoncepción	1,021,306.56	0.00	1,021,306.56	60,000.00	0.00	0.00	60,000.00	2,115,206.71	0.00	0.00	3,196,513.27
5	Prevención y Atención de la Violencia Familiar y de Género	6,115,663.00	78,917.44	6,194,580.44	163,454.00	0.00	0.00	163,454.00	137,400.00	0.00	0.00	6,495,434.44
6	Igualdad de Género en Salud	880,656.00	0.00	880,656.00	100,800.00	0.00	0.00	100,800.00	0.00	0.00	0.00	981,456.00
	Total:	26,495,747.94	2,358,217.44	28,853,965.38	2,028,469.46	0.00	0.00	2,028,469.46	3,862,776.25	0.00	0.00	34,745,211.09
O00 CENTRO NACIONAL DE PROGRAMAS PREVENTIVOS Y CONTROL DE ENFERMEDADES												
1	Prevención y Control de la Rabia Humana	259,967.88	47,345.24	307,313.12	1,801,728.00	0.00	0.00	1,801,728.00	543.00	0.00	0.00	2,109,584.12
2	Prevención y Control de la Brucelosis	0.00	0.00	0.00	0.00	0.00	0.00	0.00	1,340.00	0.00	0.00	1,340.00
3	Prevención y Control de la Rickettsiosis	0.00	0.00	0.00	97,310.00	0.00	0.00	97,310.00	1,050.00	0.00	0.00	98,360.00
4	Prevención y Control de Dengue y Otros Vectores	5,161,700.00	6,984,598.00	12,146,298.00	1,762,949.00	0.00	0.00	1,762,949.00	115,543.10	0.00	0.00	14,024,790.10
5	Prevención y Control del Paludismo	358,998.00	0.00	358,998.00	62,020.00	0.00	0.00	62,020.00	12,000.00	0.00	0.00	433,018.00
6	Eliminación de la Oncocercosis	0.00	0.00	0.00	0.00	0.00	0.00	0.00	0.00	0.00	0.00	0.00
7	Prevención y Control de la Enfermedad de Chagas	0.00	0.00	0.00	0.00	0.00	0.00	0.00	0.00	0.00	0.00	0.00
8	Prevención y Control de las Leishmaniasis	0.00	0.00	0.00	0.00	0.00	0.00	0.00	0.00	0.00	0.00	0.00
9	Prevención y Control de la Intoxicación por Picadura de Alacrán	0.00	0.00	0.00	0.00	0.00	0.00	0.00	0.00	0.00	0.00	0.00
10	Prevención y Control de la Diabetes	1,899,529.59	0.00	1,899,529.59	150,218.00	0.00	0.00	150,218.00	3,029,140.00	0.00	0.00	5,078,887.59
11	Prevención y Control de la Obesidad y Riesgo Cardiovascular	3,217,613.00	0.00	3,217,613.00	67,200.00	0.00	0.00	67,200.00	1,946,136.30	0.00	0.00	5,230,949.30
12	Atención del Envejecimiento	248,241.82	0.00	248,241.82	69,818.00	0.00	0.00	69,818.00	0.00	0.00	0.00	318,059.82
13	Prevención, Detección y Control de los Problemas de Salud Bucal	93,780.00	0.00	93,780.00	722,219.15	0.00	0.00	722,219.15	693,754.74	0.00	0.00	1,509,753.89
14	Prevención y Control de la Tuberculosis	0.00	178,933.96	178,933.96	284,295.00	0.00	0.00	284,295.00	1,860.00	0.00	0.00	465,088.96
15	Eliminación de la Lepra	0.00	0.00	0.00	68,947.00	0.00	0.00	68,947.00	0.00	0.00	0.00	68,947.00
16	Atención de Urgencias Epidemiológicas y Desastres	292,711.19	0.00	292,711.19	71,670.00	0.00	0.00	71,670.00	0.00	0.00	0.00	364,381.19
17	Prevención de Enfermedades	126,730.96	0.00	126,730.96	163,919.31	0.00	0.00	163,919.31	40,500.00	0.00	0.00	331,150.27

No.	UNIDAD RESPONSABLE / PROGRAMA DE ACCIÓN	SPPS RAMO 12		SUBTOTAL	RAMO 33	APORTACIÓN ESTATAL	OTRA	SUBTOTAL	CNPSS			TOTAL
		RECURSOS FINANCIEROS CASSCO CAUSES	INSUMOS		RECURSOS FINANCIEROS FASSA - P FASSA - C RECTORÍA	RECURSOS FINANCIEROS	RECURSOS FINANCIEROS		ANEXO IV PRORESPPO, APOYO FEDERAL INSUMOS Y CONSEG	SMS XXI APOYO FEDERAL(PRESUPUESTO E INSUMOS)	FPGC APOYO FEDERAL INSUMOS Y APOYO FEDERAL PRUEBAS DE LABORATORIO	
									RECURSOS FINANCIEROS	RECURSOS FINANCIEROS	RECURSOS FINANCIEROS	
	Diarréicas Agudas y Cólera											
18	Prevención y Control de las Enfermedades Respiratorias e Influenza	10,000.00	0.00	10,000.00	113,373.89	0.00	0.00	113,373.89	20,317.50	0.00	0.00	143,691.39
	Total:	11,669,272.44	7,210,877.20	18,880,149.64	5,435,667.35	0.00	0.00	5,435,667.35	5,862,184.64	0.00	0.00	30,178,001.63
	R00 CENTRO NACIONAL PARA LA SALUD DE LA INFANCIA Y LA ADOLESCENCIA											
1	Vacunación Universal	2,599,730.00	9,724,100.00	12,323,830.00	6,589,317.91	0.00	0.00	6,589,317.91	8,322,625.20	0.00	0.00	27,235,773.11
2	Salud para la Infancia y la Adolescencia	657,670.00	0.00	657,670.00	540,159.00	1,187,738.13	0.00	1,727,897.13	1,251,718.16	0.00	0.00	3,637,285.29
3	Cáncer en la Infancia y la Adolescencia	761,099.00	0.00	761,099.00	442,964.54	0.00	0.00	442,964.54	0.00	0.00	0.00	1,204,063.54
	Total:	4,018,499.00	9,724,100.00	13,742,599.00	7,572,441.45	1,187,738.13	0.00	8,760,179.58	9,574,343.36	0.00	0.00	32,077,121.94
	Gran Total:	49,891,266.38	19,836,379.64	69,727,646.02	16,706,595.96	1,187,738.13	0.00	17,896,334.09	20,910,252.61	0.00	16,911,196.92	125,445,431.64

NOTA: La descripción detallada de los insumos/servicios a adquirir o contratar con los recursos que se indican en el presente Apéndice, se encuentran identificados en los siguientes módulos del ***Sistema de Información para la Administración del Fondo para el Fortalecimiento de Acciones de Salud Pública en las Entidades Federativas, SIAFFASPE***: **Módulo de Reportes-Presupuestación-Ramo 12** (Formato Reporte de ramo 12 por entidad federativa, programa, fuente de financiamiento e insumo, bien o servicio); **Módulo de Reportes-Presupuestación-Ramo 33** (Formato Reporte de ramo 33 por entidad federativa, programa, fuente de financiamiento e insumo, bien o servicio); y **Módulo de Reportes-Presupuestación-Anexo IV-PRORESPPO,** (Formato 20% del Anexo IV-PRORESPPO. Reporte de montos por insumo, bien o servicio).----------

412

SEGUNDA.- **"LAS PARTES"** acuerdan que salvo por lo expresamente estipulado en el presente instrumento jurídico, todas las demás obligaciones del **"CONVENIO PRINCIPAL"** deberán permanecer sin cambio alguno, por lo que reconocen y ratifican la plena vigencia del **"CONVENIO PRINCIPAL"**.

TERCERA.- **"LAS PARTES"** convienen en que la ejecución del presente instrumento no constituye una novación de cualquier obligación establecida en el **"CONVENIO PRINCIPAL"**.

CUARTA.- **"LAS PARTES"** convienen en que, para la interpretación y cumplimiento del presente Convenio, será aplicable el derecho federal vigente y se someten irrevocablemente a la jurisdicción de los tribunales federales competentes en la Ciudad de México, renunciando a cualquier otra jurisdicción que, en razón de su domicilio presente o futuro o por cualquier otra razón, les pudiera corresponder.

QUINTA.- El presente **Convenio Modificatorio** empezará surtir efectos a partir de la fecha de su firma, y se mantendrá en vigor hasta el **31 de diciembre de 2018**.

Estando enteradas las partes del contenido y de su alcance legal, lo firman al margen y al calce por cuadruplicado a los quince días del mes de mayo del año dos mil dieciocho.

POR **"LA SECRETARÍA"**

Dr. Pablo Antonio Kuri Morales
Subsecretario de Prevención y Promoción de la Salud

Dr. Eduardo Jaramillo Navarrete
Director General de Promoción de la Salud

Dr. Eduardo Pesqueira Villegas
Director General del Centro Nacional de Equidad de Género y Salud Reproductiva

Dr. Cuitláhuac Ruiz Matus
Director General de Epidemiología

Dr. Jesús Felipe González Roldán
Director General del Centro Nacional de Programas Preventivos y Control de Enfermedades

T.R. María Virginia González Torres
Secretaria Técnica del Consejo Nacional de Salud Mental

Dra. Patricia Estela Uribe Zúñiga
Directora General del Centro Nacional para la Prevención y el Control del VIH/SIDA

Dr. Arturo García Cruz
Secretario Técnico del Consejo Nacional para la Prevención de Accidentes

Dr. Juan Luis Gerardo Durán Arenas
Director General del Centro Nacional para la Salud de la Infancia y la Adolescencia

HOJA UNO DE FIRMAS DEL **SEGUNDO CONVENIO MODIFICATORIO AL CONVENIO ESPECÍFICO EN MATERIA DE MINISTRACIÓN DE SUBSIDIOS PARA EL FORTALECIMIENTO DE ACCIONES DE SALUD PÚBLICA EN LAS ENTIDADES FEDERATIVAS**, QUE CELEBRAN, EL EJECUTIVO FEDERAL POR CONDUCTO DE LA SECRETARIA DE SALUD **"LA SECRETARÍA"**, Y **"EL EJECUTIVO DEL ESTADO LIBRE Y SOBERANO DE BAJA CALIFORNIA SUR"**, EL **15 de mayo de 2018.**

69

POR **"EL EJECUTIVO DEL ESTADO LIBRE Y SOBERANO DE BAJA CALIFORNIA SUR"**

Lic. Isidro Jordán Moyrón
Secretario de Finanzas y Administración

Dr. Víctor George Flores
Secretario de Salud de Baja California Sur

HOJA DOS DE FIRMAS DEL **SEGUNDO CONVENIO MODIFICATORIO AL CONVENIO ESPECÍFICO EN MATERIA DE MINISTRACIÓN DE SUBSIDIOS PARA EL FORTALECIMIENTO DE ACCIONES DE SALUD PÚBLICA EN LAS ENTIDADES FEDERATIVAS**, QUE CELEBRAN, EL EJECUTIVO FEDERAL POR CONDUCTO DE LA SECRETARIA DE SALUD **"LA SECRETARÍA"**, Y **"EL EJECUTIVO DEL ESTADO LIBRE Y SOBERANO DE BAJA CALIFORNIA SUR"**, EL **15 de mayo de 2018.**

70

CONVENIO MODIFICATORIO AL CONVENIO ESPECÍFICO DE COLABORACIÓN EN MATERIA DE TRANSFERENCIA DE RECURSOS PARA LA EJECUCIÓN DE ACCIONES DE PROSPERA PROGRAMA DE INCLUSIÓN SOCIAL, COMPONENTE SALUD, EN LO SUCESIVO "PROSPERA", DE FECHA 19 DE FEBRERO DE 2018, QUE CELEBRAN POR UNA PARTE EL EJECUTIVO FEDERAL POR CONDUCTO DE LA SECRETARÍA DE SALUD A TRAVÉS DE LA COMISIÓN NACIONAL DE PROTECCIÓN SOCIAL EN SALUD REPRESENTADA POR EL MTRO. ANTONIO CHEMOR RUIZ, COMISIONADO NACIONAL DE PROTECCIÓN SOCIAL EN SALUD, A LA QUE EN ADELANTE SE LE DENOMINARÁ "LA SECRETARÍA", ASISTIDO POR EL MTRO. JOSÉ DE LA ROSA LÓPEZ, DIRECTOR GENERAL DE FINANCIAMIENTO Y POR EL DR. DANIEL ACEVES VILLAGRÁN, DIRECTOR GENERAL DEL PROGRAMA OPORTUNIDADES, Y POR OTRA PARTE EL EJECUTIVO DEL ESTADO LIBRE Y SOBERANO DE BAJA CALIFORNIA SUR, REPRESENTADO POR EL LIC. ISIDRO JORDÁN MOYRÓN, SECRETARIO DE FINANZAS Y ADMINISTRACIÓN, Y POR EL DR. VÍCTOR GEORGE FLORES, SECRETARIO DE SALUD Y DIRECTOR GENERAL DEL INSTITUTO DE SERVICIOS DE SALUD; AL QUE EN LO SUCESIVO SE LE DENOMINARÁ "EL ESTADO", A QUIENES CUANDO ACTÚEN DE MANERA CONJUNTA SE LES DENOMINARÁ "LAS PARTES", CONFORME A LOS ANTECEDENTES, DECLARACIONES Y CLÁUSULAS SIGUIENTES:

ANTECEDENTES

I. Con fecha 19 de febrero de 2018 **"LAS PARTES"** celebraron un Convenio Específico de Colaboración en materia de transferencia de recursos para la ejecución de acciones de PROSPERA Programa de Inclusión Social, Componente Salud, cuyo objeto consiste en que **"LA SECRETARÍA"** transfiera a **"EL ESTADO"** recursos presupuestarios federales, correspondientes al ejercicio fiscal 2018, para la ejecución de **"PROSPERA"**, mismos que deberán ser aplicados exclusivamente para dar cumplimiento a las tres estrategias específicas que se mencionan a continuación, establecidas en los numerales 3.6.2, 3.6.2.1, 3.6.2.2 y 3.6.2.3, de las Reglas de Operación, instrumento jurídico que en lo sucesivo se denominará **"Convenio de Colaboración".**

II. De conformidad con lo establecido en la Cláusula **SEGUNDA. TRANSFERENCIA DE RECURSOS FEDERALES**, del **"Convenio de Colaboración"**, **"LA SECRETARÍA"** transferirá a **"EL ESTADO"** recursos presupuestarios federales hasta por la cantidad de $25,159,118.00 (Veinticinco millones ciento cincuenta y nueve mil ciento dieciocho pesos 00/100 M.N.), correspondientes a **"PROSPERA".**

III. En la Cláusula **DÉCIMA SEGUNDA. VIGENCIA** del **"Convenio de Colaboración"** se estipuló que éste surtiría efectos a partir de la fecha de su suscripción y tendría vigencia hasta el 31 de diciembre de 2018.

IV. El **"Convenio de Colaboración"** señala en su Cláusula **DÉCIMA TERCERA. MODIFICACIONES AL CONVENIO**, que dicho instrumento jurídico puede ser modificado por acuerdo de **"LAS PARTES"**, mediante la formalización del convenio modificatorio respectivo.

V. Derivado de la disponibilidad presupuestal, del comportamiento y seguimiento del gasto, **"LAS PARTES"** consideran necesario modificar el **"Convenio de Colaboración"**, en la cláusula **SEGUNDA. TRANSFERENCIA DE RECURSOS FEDERALES**.

Comisión Nacional de Protección Social en Salud
SALUD
Dirección General Adjunta de Normatividad
Dirección de Contratos y Convenios
Revisado en cuanto a los aspectos jurídicos

DECLARACIONES

I. "LA SECRETARÍA" declara que:

1. Ratifica íntegramente el apartado de Declaraciones inserto en el **"Convenio de Colaboración"**.
2. Cuenta con la disponibilidad presupuestal correspondiente para hacer frente a los compromisos derivados del presente instrumento, como se desprende de la adecuación al presupuesto de PROSPERA Programa de Inclusión Social Componente Salud, autorizada por la Secretaria de Hacienda y Crédito Público, mediante la adecuación presupuestaria número 6384 de fecha 15 de agosto de 2018.

II. "EL ESTADO" declara que:

1. Ratifica íntegramente el apartado de Declaraciones, inserto en el **"Convenio de Colaboración"**.

Expuesto lo anterior, **"LAS PARTES"** acuerdan la celebración del presente Convenio Modificatorio de conformidad con las siguientes:

CLÁUSULAS

PRIMERA. OBJETO. - "LAS PARTES" acuerdan modificar el **"Convenio de Colaboración"**, en la cláusula **SEGUNDA. TRANSFERENCIA DE RECURSOS FEDERALES**, para quedar en los siguientes términos:

*"**SEGUNDA. TRANSFERENCIA DE RECURSOS FEDERALES. - "LA SECRETARÍA"** transferirá a **"EL ESTADO"** recursos presupuestarios federales hasta por la cantidad de $31,518.614.00 (Treinta y un millones quinientos dieciocho mil seiscientos catorce pesos 00/100 M.N.), correspondientes a **"PROSPERA"** para coordinar su participación con el Ejecutivo Federal, en términos de los artículos 9 y 13, apartado B), de la Ley General de Salud, conforme a lo dispuesto en el Presupuesto de Egresos de la Federación para el Ejercicio Fiscal 2018 y con base en el Anexo 1 "Calendario de recursos autorizados 2018", que suscrito por **"LA ENTIDAD"** y **"LA SECRETARÍA"**, por conducto de la Dirección General del Programa Oportunidades de la Comisión Nacional de Protección Social en Salud, forma parte integrante de este convenio.*

***"EL ESTADO"** se obliga a que de los recursos presupuestarios federales indicados en la presente cláusula, la cantidad de $6,359.496.00 (Seis millones trescientos cincuenta y nueve mil cuatrocientos noventa y seis pesos 00/100 M.N.), será aplicada exclusivamente en el fortalecimiento de la Estrategia de Desarrollo Infantil, establecida en los numerales 3.6.2, 3.6.2.1 y 3.6.2.2, de las Reglas de Operación.*

*Se podrán adelantar recursos a **"EL ESTADO"**, siempre y cuando haya disponibilidad presupuestaria.*

***"LA SECRETARÍA"** realizará la transferencia a **"EL ESTADO"** en términos de las disposiciones aplicables, radicándose a través del RECEPTOR DE LOS RECURSOS, en la cuenta bancaria productiva específica que éste establezca para tal efecto informando de ello a **"LA SECRETARÍA"**, con la finalidad de que los recursos transferidos y sus rendimientos financieros estén debidamente identificados.*

Comisión Nacional de Protección Social en Salud
SALUD
Dirección General Adjunta de Normatividad
Dirección de Contratos y Convenios
Revisado en cuanto a los aspectos jurídicos

Los rendimientos financieros que generen los recursos transferidos deberán destinarse al objeto del presente Convenio.

*Para garantizar la entrega oportuna de las ministraciones a **"EL ESTADO"**, la UNIDAD EJECUTORA DE LOS RECURSOS deberá realizar las acciones administrativas necesarias para asegurar la apertura y el registro de una cuenta bancaria específica en la Tesorería de la Federación, antes de la suscripción del presente instrumento jurídico.*

De conformidad con las disposiciones citadas el Antecedente VII de este convenio, deberá considerarse, para todos los efectos jurídico administrativos que corresponda, a la transferencia señalada en la presente cláusula, como la parte del Sistema de Protección Social en Salud correspondiente a "PROSPERA", que forma parte integrante de las aportaciones Federales para el financiamiento del Sistema de Protección Social en Salud."

SEGUNDA. RATIFICACIÓN DEL CONTENIDO DEL "CONVENIO DE COLABORACIÓN". - "LAS PARTES" están de acuerdo en que, salvo las modificaciones estipuladas en la Cláusula Primera del presente convenio modificatorio, quedan vigentes con toda su fuerza y alcance legal las demás estipulaciones del **"Convenio de Colaboración"**, integrando éste y el presente instrumento jurídico, una sola unidad contractual.

TERCERA. ENTRADA EN VIGOR DE LAS MODIFICACIONES. - "LAS PARTES" convienen que las modificaciones pactadas en el presente Convenio modificatorio entrarán en vigor a partir de la fecha de su firma.

Estando enteradas las partes del contenido y alcance legal del presente Convenio, lo firman por quintuplicado, a los once días del mes de octubre del año dos mil dieciocho.

POR **"LA SECRETARÍA"**

MTRO. ANTONIO CHEMOR RUIZ
COMISIONADO NACIONAL DE PROTECCIÓN SOCIAL EN SALUD

MTRO. JOSÉ DE LA ROSA LÓPEZ
DIRECTOR GENERAL DE FINANCIAMIENTO

DR. DANIEL ACEVES VILLAGRÁN
DIRECTOR GENERAL DEL PROGRAMA OPORTUNIDADES

POR **"EL ESTADO"**

LIC. ISIDRO JORDÁN MOYRÓN
SECRETARIO DE FINANZAS Y ADMINISTRACIÓN

DR. VÍCTOR GEORGE FLORES
SECRETARIO DE SALUD Y DIRECTOR GENERAL DEL INSTITUTO DE SERVICIOS DE SALUD

Comisión Nacional de Protección Social en Salud
SALUD
Dirección General Adjunta de Normatividad
Dirección de Contratos y Convenios
Revisión en cuanto a los aspectos jurídicos:

SFP
SECRETARÍA DE LA FUNCIÓN PÚBLICA

Acuerdo de Coordinación en materia de control interno, fiscalización, prevención, detección, disuasión de hechos de corrupción y mejora de la Gestión Gubernamental que celebran la Secretaría de la Función Pública y el Ejecutivo del Estado Libre y Soberano de Baja California Sur.

23 de agosto de 2018

SFP
SECRETARÍA DE LA FUNCIÓN PÚBLICA

Acuerdo de Coordinación en materia de control interno, fiscalización, prevención, detección, disuasión de hechos de corrupción y mejora de la Gestión Gubernamental que celebran la Secretaría de la Función Pública y el Ejecutivo del Estado Libre y Soberano de Baja California Sur.

CONTENIDO

ANTECEDENTES

DECLARACIONES

CLÁUSULAS

CAPÍTULO I Del objeto del Acuerdo.

CAPÍTULO II De las acciones para el fortalecimiento del control interno y la mejora de la gestión gubernamental.

CAPÍTULO III De las acciones para la coordinación en materia de control y auditoría de los recursos públicos federales.

CAPÍTULO IV De las acciones de coordinación en materia de transparencia y de prevención, detección y disuasión de hechos de corrupción.

SECCIÓN I De las acciones de coordinación en materia de gobierno digital.
SECCIÓN II De la coordinación en materia de denuncias e investigaciones.
SECCIÓN III De los procedimientos de contratación.
SECCIÓN IV De los procedimientos de responsabilidad administrativa, servidores públicos y particulares.
SECCIÓN V De las acciones en materia de contraloría social.
SECCIÓN VI De la transparencia y prevención, detección y disuasión de hechos de corrupción.

CAPÍTULO V Consideraciones finales.

Acuerdo de Coordinación en materia de control interno, fiscalización, prevención, detección, disuasión de hechos de corrupción y mejora de la Gestión Gubernamental que celebran, por una parte, la Secretaría de la Función Pública y, por la otra, el Ejecutivo del Estado Libre y Soberano de Baja California Sur a los que en lo sucesivo se les denominará en este documento: "LA SECRETARÍA DE LA FUNCIÓN PÚBLICA" y "EL EJECUTIVO DEL ESTADO", respectivamente, representada la primera por su titular, la Mtra. Arely Gómez González, y el segundo por el Mtro. Carlos Mendoza Davis, Gobernador del Estado de Baja California Sur, asistido por los CC. Lic. Álvaro de la Peña Angulo, M.C. Sonia Murillo Manríquez y Lic. Isidro Jordán Moyrón, en ese orden con cargos de Secretario General de Gobierno, Contralora General y Secretario de Finanzas y Administración; al tenor de los siguientes antecedentes, declaraciones y clausulas:

ANTECEDENTES

1. El esquema de coordinación previsto en el presente acuerdo está sustentado en las reformas constitucionales en materia de prevención, detección y disuasión de hechos de corrupción publicadas en el Diario Oficial de la Federación el 27 de mayo de 2015, y en la legislación secundaria que da vida al Sistema Nacional Anticorrupción, publicada el 18 de julio de 2016, en el referido medio de difusión oficial, con el propósito de que las autoridades competentes en los tres órdenes de gobierno, comprueben el cumplimiento de lo señalado en las disposiciones legales aplicables en cuanto a los ingresos y gasto público,

SFP
SECRETARÍA DE LA FUNCIÓN PÚBLICA

la revisión del manejo, custodia y aplicación de recursos públicos federales, así como prevengan, investiguen y sancionen las faltas administrativas no graves, graves y en las que participen particulares en hechos de corrupción.

Por lo anterior, el presente acuerdo se sustenta también en el Sistema Nacional de Planeación Democrática, cuya expresión jurídica, administrativa, programática y financiera se concreta en los convenios de coordinación, que suscribe el Ejecutivo Federal con los Ejecutivos de cada una de las entidades federativas, con el fin de establecer las bases y mecanismos de coordinación entre ambos órdenes de gobierno, con el propósito de vincular las acciones de los programas sectoriales, regionales, institucionales y especiales que lleven a cabo las dependencias y entidades de la Administración Pública Federal con las previstas en los respectivos programas estatales, de tal forma que las acciones que se convenga realizar en las entidades federativas, con la participación que, en su caso, corresponda a los municipios y alcaldías de la ciudad de México interesados, sean congruentes con la planeación nacional y estatal de desarrollo.

2. Existe una diversidad de recursos públicos federales, tales como asignaciones, reasignaciones, subsidios y donativos que las entidades federativas y los municipios reciben de la Federación cuyo ejercicio y control se rige tanto por las disposiciones establecidas en la Ley Federal de Presupuesto y Responsabilidad Hacendaria, su Reglamento, el Decreto de Presupuesto de Egresos de la Federación del ejercicio fiscal correspondiente y demás ordenamientos aplicables, como por los propios convenios o instrumentos de coordinación celebrados al efecto.

3. El 16 de marzo de 2012, el Ejecutivo Federal y la entidad federativa de Baja California Sur, suscribieron un acuerdo de coordinación cuyo objeto fue la realización de un programa de coordinación especial denominado "Fortalecimiento del Sistema de Control y Evaluación de la Gestión Pública y Colaboración en Materia de Transparencia y Combate a la Corrupción".

4. En este contexto, "LA SECRETARÍA DE LA FUNCIÓN PÚBLICA", realiza acciones conjuntas con los gobiernos de las entidades federativas para fortalecer el control interno y la evaluación de la gestión gubernamental en los ámbitos estatal y municipal, con el fin de lograr un uso eficiente, oportuno, transparente y honesto de los recursos públicos federales de los fondos y programas transferidos a las entidades federativas, sus municipios y alcaldías de la ciudad de México.

En este contexto, el presente acuerdo se armoniza con la Ley General del Sistema Nacional Anticorrupción, cuya finalidad es establecer, articular y evaluar la política en la materia, y que tiene por objeto establecer principios, bases generales, políticas públicas y procedimientos para la coordinación entre las autoridades de todos los órdenes de gobierno en la prevención, detección y sanción de faltas administrativas y hechos de corrupción, así como en la fiscalización y control de recursos públicos.

DECLARACIONES

I. De "LA SECRETARÍA DE LA FUNCIÓN PÚBLICA"

1. Que de conformidad con lo dispuesto por los artículos 1°, 2°, fracción I, 26 y 37 de la Ley Orgánica de la Administración Pública Federal, es una dependencia del Poder Ejecutivo Federal.

2. Que entre sus atribuciones se encuentran las de organizar y coordinar el sistema de control interno y evaluar la gestión gubernamental; definir la política de gobierno digital, gobierno abierto y datos abiertos en el ámbito de las dependencias y entidades de la Administración Pública Federal; inspeccionar el ejercicio del gasto público federal y su congruencia con los presupuestos de egresos; colaborar en el marco del Sistema Nacional Anticorrupción y del Sistema Nacional de Fiscalización, en el establecimiento de las bases y principios de coordinación necesarios, que permitan el mejor cumplimiento de las responsabilidades de sus integrantes; informar periódicamente al Comité Coordinador del Sistema Nacional Anticorrupción, así

SFP
SECRETARÍA DE LA FUNCIÓN PÚBLICA

como al Ejecutivo Federal, sobre el resultado de la revisión del ingreso, manejo, custodia y ejercicio de recursos públicos federales, y promover ante las autoridades competentes, las acciones que procedan para corregir las irregularidades detectadas; y promover, con la intervención que corresponda a otras dependencias de la Administración Pública Federal, la coordinación y cooperación con las entidades federativas a efecto de propiciar en lo procedente la homologación de políticas, normativas y criterios en materia de contrataciones públicas, que permita contar con un sistema de contrataciones públicas articulado a nivel nacional; así como investigar, sustanciar y resolver las faltas administrativas no graves, mientras que respecto a las graves se encarga de investigar, sustanciar y turnar el expediente a la autoridad competente para resolver;

3. Que considerando la importancia de los principios y valores que rigen el servicio público contenidos en el artículo 7 de la Ley General de Responsabilidades Administrativas, es de suma importancia promover un comportamiento ético al que deban sujetarse los servidores públicos en su quehacer cotidiano, que prevenga conflictos de interés y que delimite su actuación en situaciones específicas.

4. Que su Titular se encuentra facultada para la celebración del presente Acuerdo, de conformidad con lo dispuesto por los artículos 6 y 7, fracción XIV, del Reglamento Interior de la propia Secretaría.

5. Que en términos de lo dispuesto por el artículo 47, fracciones I, tercer párrafo y XVIII, del Reglamento Interior de la Secretaría de la Función Pública, le corresponde al Titular de la Unidad de Operación Regional y Contraloría Social, coordinar y supervisar la verificación de la aplicación de los recursos públicos federales de los fondos y programas transferidos a las entidades federativas, municipios y alcaldías de la Ciudad de México, a cuyo efecto podrán ordenar y realizar auditorías, visitas de inspección y revisiones, para lo cual podrán auxiliarse de los órganos de control de las entidades federativas, previo convenio que se suscriba con los gobiernos respectivos, así como coordinar y supervisar las acciones de actualización, concertación, elaboración y suscripción de instrumentos de coordinación entre la Secretaría y los gobiernos de las entidades federativas, para fortalecer el control interno, los Sistemas Locales Anticorrupción y de aquéllos que deriven del Sistema Nacional Anticorrupción.

II. De "EL EJECUTIVO DEL ESTADO"

1. Que de conformidad con lo dispuesto por los artículos 40, 42, fracción I, 43, 115 y 116 de la Constitución Política de los Estados Unidos Mexicanos y 1, 2, y 3 de la Constitución Política del Estado de Baja California Sur, es un Estado Libre y Soberano y forma parte integrante de la Federación.

2. Que el ejercicio del Poder Ejecutivo se deposita en el Gobernador del Estado, quien tiene las facultades y obligaciones que establecen la Constitución Política de los Estados Unidos Mexicanos, la Constitución Política del Estado de Baja California Sur, la Ley Orgánica de la Administración Pública del Estado y las demás disposiciones jurídicas aplicables, es por ello que de acuerdo a lo dispuesto en los artículos 67 y 79 de la Constitución Política del Estado Libre y Soberano de Baja California Sur; y 2 de la Ley Orgánica de la Administración Pública del Estado de Baja California Sur, el titular del Poder Ejecutivo del Estado de Baja California Sur, cuenta con las facultades suficientes, para la celebración del presente acuerdo.

3. Que de conformidad con lo establecido en los artículos 81 y 83 fracción IV, de la Constitución Política del Estado Libre y Soberano de Baja California Sur, y 4 de la Ley Orgánica de la Administración Pública del Estado de Baja California Sur, todos los acuerdos y disposiciones que el Gobernador expida en uso de sus facultades, deben para su validez ser autorizados con la firma del Secretario General de Gobierno y también debe firmar de conocimiento el encargado del ramo a que el asunto corresponda

SFP
SECRETARÍA DE LA FUNCIÓN PÚBLICA

4. Que de conformidad con lo dispuesto por los artículos 81 de la Constitución Política del Estado Libre y Soberano de Baja California Sur; 16 fracción XII, 20 fracción II, 22 fracción III y XLIX y 32 fracciones X y XLI de la Ley Orgánica de la Administración Pública del Estado de Baja California Sur, los CC. Isidro Jordán Moyrón y Sonia Murillo Manríquez, con los cargos de Secretario de Finanzas y Administración de Gobierno del Estado y Contralora General cuentan con las facultades para suscribir el presente instrumento jurídico.

5. Que en coordinación con el Ejecutivo Federal realiza las acciones necesarias con el objeto de que los recursos públicos federales se apliquen con eficiencia, eficacia, transparencia y honradez, para satisfacer adecuadamente las necesidades de la población de la entidad federativa; por lo que en el marco de la Ley General del Sistema Nacional Anticorrupción y en el ámbito de su competencia, coadyuva en la prevención, detección y sanción de faltas administrativas y hechos de corrupción, así como en la fiscalización y control de recursos públicos federales.

III. DE AMBAS PARTES

1. Que reconocen que la corrupción afecta a todos los mexicanos porque frena el desarrollo nacional, atenta contra las instituciones nacionales, desalienta la participación social y reduce la confianza de la sociedad en sus gobernantes e instituciones por lo que resulta necesaria la coordinación para que las autoridades competentes coadyuven en el control y fiscalización de recursos públicos, así como que prevengan, investiguen y sancionen las faltas administrativas y los hechos de corrupción.

En virtud de lo anterior y con fundamento en los artículos 26, 43, 113 y 116 de la Constitución Política de los Estados Unidos Mexicanos; 1, 2, 6, 36, Título Tercero y Título Cuarto de la Ley General del Sistema Nacional Anticorrupción; 22 y 37 de la Ley Orgánica de la Administración Pública Federal; 33 y 34 de la Ley de Planeación; 49 de la Ley de Coordinación Fiscal; Título Tercero Bis de la Ley General de Salud; 1, 2, 3, 4, 6, 7, 8, 9, 10 y demás relativos y aplicables de la Ley General de Responsabilidades Administrativas; así como en los artículos 1, 2 y 3 de la Constitución Política del Estado Libre y Soberano de Baja California Sur; 1, 2 y 6 de la Ley del Sistema Anticorrupción del Estado de Baja California Sur; 14 y 32 de la Ley Orgánica de la Administración Pública del Estado de Baja California Sur; 35 de la Ley de Planeación del Estado de Baja California Sur, y 1, 2, 3, 4, 6, 7, 8, 9, 10, y demás relativos y aplicables de la Ley de Responsabilidades Administrativas del Estado del Estado y Municipios de Baja California Sur; las partes celebran el presente acuerdo, al tenor de las siguientes:

CLÁUSULAS

Capítulo I
Del objeto del Acuerdo

PRIMERA. "LA SECRETARÍA DE LA FUNCIÓN PÚBLICA" y "**EL EJECUTIVO DEL ESTADO**", convienen que el objeto de este acuerdo es establecer actividades conjuntas para la implementación de acciones y mecanismos de coordinación entre éstos, a efecto de promover el intercambio de información, ideas y experiencias encaminadas al desarrollo de la fiscalización de los recursos públicos federales, atendiendo la coordinación de trabajo efectiva, el fortalecimiento del control interno y la gestión gubernamental, evitar duplicidades y omisiones en el trabajo de los órganos de fiscalización, con una mayor cobertura y la máxima publicidad en los resultados de la misma, así como para prevenir, investigar y sancionar las faltas administrativas y los hechos de corrupción, en el marco del Sistema Nacional Anticorrupción.

Los recursos federales que "EL EJECUTIVO DEL ESTADO" reciba a través del ramo general 33 "Aportaciones Federales para Entidades Federativas y Municipios" del Presupuesto de Egresos de la Federación, no son objeto de las acciones conjuntas a que se refiere el presente instrumento.

SFP
SECRETARÍA DE LA FUNCIÓN PÚBLICA

Capítulo II
De las acciones para el fortalecimiento del control interno y la mejora de la gestión gubernamental

SEGUNDA. Para fortalecer el control interno y la mejora de la gestión gubernamental, "LA SECRETARÍA DE LA FUNCIÓN PÚBLICA", en el marco del Sistema Nacional Anticorrupción, se compromete a:

I. Proporcionar al Órgano de Control de "EL EJECUTIVO DEL ESTADO", apoyo técnico, así como asesoría normativa con carácter preventivo para reforzar los mecanismos de control interno en las dependencias y entidades de la Administración Pública Estatal, quienes fungen como ejecutoras de los programas, proyectos, obras, acciones y servicios financiados con recursos públicos federales, a efecto de posibilitar una mejor participación, en las tareas de inspección, control y vigilancia.

II. Promover el desarrollo de sistemas de información programática presupuestal de los programas, proyectos, obras, acciones y servicios financiados con recursos federales, con el fin de facilitar la inspección, control y vigilancia del ejercicio y aplicación de los recursos públicos federales, y reorientar, en su caso, las acciones de auditoría, visitas de inspección y revisiones.

III. Coadyuvar con el Órgano de Control de "EL EJECUTIVO DEL ESTADO" para propiciar la integridad y la transparencia en la gestión gubernamental, de manera que se contribuya a fortalecer el control interno.

IV. Proponer las acciones de coordinación y cooperación a "EL EJECUTIVO DEL ESTADO", para propiciar en lo procedente la homologación de políticas, normativas y criterios en materia de contrataciones públicas del Estado de Baja California Sur, con los aplicables en la Administración Pública Federal.

TERCERA. Para el cumplimiento del presente acuerdo, respecto a fortalecer el control y evaluación de la gestión pública "EL EJECUTIVO DEL ESTADO" se compromete a:

I. Revisar y, en su caso, promover las reformas al marco jurídico local que rige la inspección, control y vigilancia del ejercicio y aplicación de los recursos públicos, así como la evaluación de la gestión pública, procurando su armonización con las disposiciones jurídicas relativas al Sistema Nacional Anticorrupción.

II. Promover y celebrar acuerdos de coordinación con los gobiernos municipales, para impulsar el fortalecimiento del control y evaluación de la gestión gubernamental de sus municipios, con el fin de facilitar la inspección, control y vigilancia del ejercicio y aplicación de recursos y orientar, en su caso, las acciones de auditoría, visitas de inspección y revisiones.

III. Difundir a los órganos de fiscalización y control de los gobiernos municipales la normatividad, metodología y procedimientos para auditar y verificar los programas federales ejecutados en los municipios, así como proporcionar la asesoría y apoyo técnico necesarios.

IV. Fortalecer permanentemente al Órgano de Control, para incrementar la cobertura y efectividad de sus tareas de control y auditoría de los recursos públicos federales de los fondos y programas transferidos y de proyectos financiados con recursos federales o provenientes de Organismos Financieros Internacionales.

V. Realizar estudios de desarrollo organizacional y humano en las instancias de control estatal y municipales, con el objeto de identificar las deficiencias que se constituyan en elementos sustantivos para la formulación de propuestas de acciones de mejora continua, reingeniería de procesos y actualización tecnológica.

SFP
SECRETARÍA DE LA FUNCIÓN PÚBLICA

VI. Fortalecer los mecanismos de control interno en las dependencias y entidades de la Administración Pública Estatal que fungen como ejecutoras de los programas, proyectos, obras, acciones y servicios financiados con los recursos públicos federales, tomando como referencia los acuerdos adoptados en el seno del Sistema Nacional de Fiscalización.

VII. Establecer los mecanismos de control que le permitan acreditar que los recursos del 5 al millar que reciba por concepto del derecho establecido en el artículo 191 de la Ley Federal de Derechos se entreguen al Órgano de Control y verificar que éste los aplique de conformidad con lo previsto en dicho precepto y en los lineamientos que emita "LA SECRETARÍA DE LA FUNCIÓN PÚBLICA".

VIII. Establecer los mecanismos de control que le permitan acreditar que los recursos que en su caso sean destinados al Órgano de Control en los convenios de coordinación y reasignación de recursos federales y otros instrumentos de coordinación que celebre "EL EJECUTIVO DEL ESTADO" con dependencias y entidades de la Administración Pública Federal, para la realización de acciones de inspección, control y vigilancia de programas, proyectos, acciones y servicios previstos en dichos instrumentos, sean entregados al Órgano de Control y verificar que su aplicación se realice conforme a los lineamientos que emita "LA SECRETARÍA DE LA FUNCIÓN PÚBLICA".

IX. Dar seguimiento a la apertura, por ejecutora y por programa, de las cuentas bancarias específicas para la radicación de los recursos públicos federales que reciba para la realización de programas, proyectos, obras, acciones y servicios, para efectos de comprobación de su ejercicio y fiscalización, informando de ello a la dependencia o entidad de la Administración Pública Federal de que se trate, a la Tesorería de la Federación y a "LA SECRETARÍA DE LA FUNCIÓN PÚBLICA".

X. Promover e impulsar la implementación de esquemas contables armonizados en la administración pública estatal y municipal, con el objeto de facilitar los trabajos de auditoría, fiscalización, evaluación y verificación, propiciando así la transparencia y la adecuada rendición de cuentas de la gestión gubernamental.

XI. Promover acciones de coordinación y cooperación con la "SECRETARÍA DE LA FUNCIÓN PÚBLICA", para propiciar en lo procedente la homologación de políticas, normativas y criterios en materia de contrataciones públicas a nivel Estatal y Municipal, con los aplicables en la Administración Pública Federal.

CUARTA. "LA SECRETARÍA DE LA FUNCIÓN PÚBLICA" y "EL EJECUTIVO DEL ESTADO" a través de su Órgano de Control se comprometen a:

I. Compartir conocimientos y experiencias que hayan arrojado resultados positivos en materia de estrategias o mejores prácticas de gobierno, e innovación gubernamental, a efecto de que los mismos puedan ser aplicados, en su caso, por los distintos órdenes de gobierno.

II. Promover, en el ámbito de sus respectivas competencias, la eliminación de conductas discrecionales por parte de las autoridades y la instrumentación y aplicación de medidas tendientes a la simplificación y automatización de trámites y procesos que permitan la modernización de la gestión pública y en consecuencia la erradicación de conductas proclives a la corrupción.

III. Impulsar la mejora y modernización de la Administración Pública estatal y municipal.

IV. Promover la incorporación de trámites estatales y municipales a la Ventanilla Única Nacional que permita la simplificación de los mismos, su digitalización y las condiciones necesarias de interoperabilidad, en los términos del Convenio de Coordinación específicamente suscrito para tal efecto, en términos del

SFP
SECRETARÍA DE LA FUNCIÓN PÚBLICA

Decreto por el que se establece la Ventanilla Única Nacional para los Trámites e Información del Gobierno, publicado en el Diario Oficial de la Federación el 3 de febrero de 2015.

V. Promover el acceso, uso, reutilización y redistribución de los datos considerados de carácter público con los que cuenta, en el marco de las leyes aplicables, mediante el sitio de Internet www.datos.gob.mx, a cualquier interesado.

VI. Promover la implementación de los instrumentos, mecanismos, bases y principios para la coordinación en la fiscalización, control y de prevención y disuasión de faltas administrativas y hechos de corrupción, en especial sobre las causas que los generan, que sobre la materia sean determinados por el Comité Coordinador del Sistema Nacional Anticorrupción.

VII. Promover el fortalecimiento de los mecanismos de coordinación del Sistema Local anticorrupción de la entidad federativa;

VIII. Promover, en su caso, la celebración de convenios de coordinación, colaboración y concertación necesarios para el cumplimiento de los fines del Sistema Local Anticorrupción de la Entidad;

IX. Promover la celebración de convenios de cooperación con las autoridades financieras y fiscales para facilitar la consulta expedita y oportuna de la información que resguardan relacionada con la investigación de faltas administrativas y hechos de corrupción en los que estén involucrados flujos de recursos económicos.

Capítulo III
De las acciones para la coordinación en materia de control y auditoría de los recursos públicos federales

QUINTA. "LA SECRETARÍA DE LA FUNCIÓN PÚBLICA", se compromete a:

I. Elaborar, conjuntamente con el Órgano de Control de "EL EJECUTIVO DEL ESTADO", el programa anual de trabajo para auditar, inspeccionar y revisar la correcta aplicación de los recursos públicos federales de los programas, proyectos, obras, acciones y servicios financiados con recursos públicos federales, transferidos a la entidad federativa.

II. Realizar por sí, o en coordinación con el Órgano de Control de "EL EJECUTIVO DEL ESTADO", auditorías, visitas de inspección y revisiones para verificar la correcta aplicación de los recursos públicos federales.

III. Coordinar las auditorías que se realicen, a través de firmas de auditores externos, a proyectos financiados con recursos provenientes de Organismos Financieros Internacionales y ejecutados por "EL EJECUTIVO DEL ESTADO", de conformidad con los términos de referencia que para tal efecto se emitan, para lo cual "LA SECRETARÍA DE LA FUNCIÓN PÚBLICA" realizará la designación de tales auditores externos, así como el control, seguimiento y evaluación de su actuación.

IV. Proporcionar al Órgano de Control de "EL EJECUTIVO DEL ESTADO", los manuales, guías, lineamientos y metodologías para la realización de auditorías, visitas de inspección y revisiones a la correcta aplicación de los recursos públicos federales de los fondos y programas transferidos a la Entidad Federativa.

SEXTA. "EL EJECUTIVO DEL ESTADO", por conducto del Órgano de Control, y sin perjuicio de las atribuciones que corresponden a "LA SECRETARÍA DE LA FUNCIÓN PÚBLICA", se compromete a.

SFP
SECRETARÍA DE LA FUNCIÓN PÚBLICA

I. Realizar por sí o conjuntamente con "LA SECRETARÍA DE LA FUNCIÓN PÚBLICA", las auditorías, visitas de inspección y revisiones a los fondos, programas, proyectos, acciones, obras y servicios ejecutados por "EL EJECUTIVO DEL ESTADO" con recursos públicos federales, de conformidad con el programa anual de trabajo acordado con "LA SECRETARÍA DE LA FUNCIÓN PÚBLICA".

II. Proporcionar a las firmas de auditores externos las facilidades necesarias, para la realización de las auditorías a los programas federales o proyectos financiados con recursos provenientes de Organismos Financieros Internacionales.

III. Instruir a las dependencias y entidades estatales ejecutoras y promover las acciones de colaboración conducentes ante los órganos municipales, para que realicen la entrega oportuna y completa de la información que se les requiera, cuando sean objeto de auditorías, visitas de inspección y revisiones.

IV. Requerir a las dependencias y entidades estatales ejecutoras y promover lo conducente ante los órganos municipales, que sean objeto de observaciones en auditorías, visitas de inspección y revisiones practicadas a los programas, proyectos, acciones, obras y servicios realizados con recursos públicos federales o financiados con recursos provenientes de Organismos Financieros Internacionales, la presentación, dentro del periodo de solventación de cuarenta y cinco días hábiles siguientes a la firma de las observaciones, la documentación e información oportuna e idónea que solvente dichas observaciones.

La documentación e información referida en el párrafo anterior deberá ser remitida a "LA SECRETARÍA DE LA FUNCIÓN PÚBLICA" en un plazo no mayor a treinta días naturales contados a partir del día siguiente en que concluya el periodo de solventación, acompañado de un dictamen que contenga la opinión del Órgano de Control del EJECUTIVO DEL ESTADO, a efecto de que previo análisis, "LA SECRETARÍA DE LA FUNCIÓN PÚBLICA" determine, en su caso, la atención de las recomendaciones y la procedencia de tener por solventadas las observaciones.

V. Colaborar en la realización de auditorías, visitas de inspección y revisiones específicas a proyectos y acciones efectuadas con recursos públicos federales y proporcionar la información y los documentos requeridos por los auditores.

VI. Colaborar en la integración de los informes de auditorías y de los expedientes en que obren los hallazgos detectados en las mismas, que realice directamente "LA SECRETARÍA DE LA FUNCIÓN PÚBLICA" o de aquellas que practique conjuntamente con ésta, con el objeto de que las constancias en que se sustente la posible existencia de presuntas responsabilidades administrativas o penales de servidores públicos, en su caso, sean turnadas a las autoridades competentes, para los efectos legales a que haya lugar.

VII. Remitir de manera trimestral a "LA SECRETARÍA DE LA FUNCIÓN PÚBLICA", en medios magnéticos, ópticos o electrónicos, la información programática presupuestal y de avances físico-financiero; así como anualmente, los cierres de ejercicio relativos a los programas, proyectos, acciones, obras y servicios realizados con los recursos públicos federales.

VIII. Promover que la información que sea solicitada para la actualización de los Sistemas que se conecten con la Plataforma Digital Nacional respecto del Sistema de Información y comunicación del Sistema Nacional Anticorrupción y del Sistema Nacional de Fiscalización, sea proporcionada de manera oportuna, con el fin de que las autoridades competentes en materia de fiscalización y control de recursos públicos, accedan a dicha información para el ejercicio de sus atribuciones.

SFP
SECRETARÍA DE LA FUNCIÓN PÚBLICA

IX. Dar las facilidades necesarias para que los laboratorios fijos o móviles, adquiridos o financiados total o parcialmente por "EL EJECUTIVO DEL ESTADO" a través del Órgano de Control, con los recursos a que se refiere el artículo 191 de la Ley Federal de Derechos, sean utilizados por "LA SECRETARÍA DE LA FUNCIÓN PÚBLICA" a través de la Unidad de Control y Auditoría a Obra Pública, cuando ésta ejecute directamente auditorías, visitas de inspección y verificaciones de calidad a obras públicas y servicios relacionados con las mismas ubicadas en la entidad federativa.

Capítulo IV
De las acciones de coordinación en materia de transparencia y de prevención, detección y disuasión de hechos de corrupción

Sección I
De las acciones de coordinación en materia de gobierno digital

SÉPTIMA. "LA SECRETARÍA DE LA FUNCIÓN PÚBLICA" colaborará, a través de la Unidad de Gobierno Digital, con "EL EJECUTIVO DEL ESTADO", en las siguientes acciones:

I. Compartir conocimientos y experiencias que permitan definir, establecer e incorporar mejores prácticas y políticas de gobierno digital, a efecto de que los mismos puedan ser aplicados, en su caso, por los distintos órdenes de gobierno.

II. Dar a conocer y fomentar en la entidad federativa el uso del portal ciudadano www.gob.mx, el cual proporciona servicios de búsqueda especializada en gobierno y una página personalizada, que facilitan el acceso a los trámites, servicios y contenidos digitales de los tres órdenes de gobierno y de los tres poderes de la Unión.

III. Promover la homologación y el uso de los mecanismos de identificación digital y control de acceso a fin de facilitar el acceso a los trámites y servicios digitales gubernamentales.

IV. Promover la homologación del marco de interoperabilidad estatal con el esquema de interoperabilidad y de datos abiertos de la Administración Pública Federal, con el fin de facilitar el intercambio de información y el desarrollo de servicios digitales integrados.

V. Fomentar el uso de la firma electrónica avanzada y las fuentes de confianza decretadas por "LA SECRETARÍA DE LA FUNCIÓN PÚBLICA", en los trámites y servicios digitales

VI. Coordinar y participar en actividades que impulsen el uso y aprovechamiento de las tecnologías de la información y comunicaciones, a fin de mejorar la eficiencia administrativa y los servicios gubernamentales, así como la cooperación entre las instituciones públicas.

VII. Proporcionar asesoría en la instrumentación, uso y aplicación de las tecnologías de la información y comunicaciones en el ámbito gubernamental.

VIII. Promover la suscripción de convenios de colaboración específicos en materia de gobierno digital y datos abiertos.

IX. Facilitar el acceso, uso, reutilización y redistribución de los datos considerados de carácter público con los que cuenta, en el marco de las leyes aplicables, mediante el sitio de Internet www.datos.gob.mx, a cualquier interesado.

SFP
SECRETARÍA DE LA FUNCIÓN PÚBLICA

Sección II
De la coordinación en materia de denuncias e investigaciones

OCTAVA. "LA SECRETARÍA DE LA FUNCIÓN PÚBLICA" y "EL EJECUTIVO DEL ESTADO", por conducto del Órgano de Control, se comprometen a:

I. Impulsar la convergencia de los procesos y mecanismos relativos a la recepción y trámite de denuncias que se formulen por la comisión de faltas administrativas, a efecto de promover el combate a los hechos de corrupción.

II. Facilitar la captación de las denuncias a que se refiere la fracción anterior, turnando las que resulten de la competencia de "EL EJECUTIVO DEL ESTADO" o de "LA SECRETARÍA DE LA FUNCIÓN PÚBLICA", para que se actúe conforme a las facultades que les competen en materia de responsabilidades, así como darles seguimiento hasta su conclusión a través del sistema informático administrado por "LA SECRETARÍA DE LA FUNCIÓN PÚBLICA".

III. Promover e impulsar, en el ámbito de sus respectivas competencias, el intercambio de experiencias sobre mejores prácticas y la emisión o adecuación de las disposiciones normativas en materia de denuncias.

IV. Promover que los servidores públicos adscritos a la administración pública estatal denuncien los actos u omisiones que en el ejercicio de sus funciones llegaren a advertir y que puedan constituir presuntas faltas administrativas.

V. Promover la adecuada incorporación de la información correspondiente, al Sistema de Denuncias Públicas de Faltas Administrativas y Hechos de Corrupción dentro de la Plataforma Digital Nacional.

Sección III
De los procedimientos de contratación

NOVENA. Para fortalecer a la entidad federativa y a los municipios en la descentralización de funciones en materia de contrataciones públicas, "EL EJECUTIVO DEL ESTADO" se compromete a:

I. Instrumentar las acciones conducentes para que las contrataciones que realicen los entes públicos del Estado y los municipios al amparo de la Ley de Adquisiciones, Arrendamientos y Servicios del Sector Público y la Ley de Obras Públicas y Servicios Relacionados con las Mismas, se lleven a cabo a través de CompraNet y se difunda en este sistema la información de dichas contrataciones de manera completa, oportuna, correcta, actualizada y disponible, debiéndose atender las disposiciones jurídicas y administrativas que regulan su uso.

II. Proporcionar la información adecuada, oportuna y veraz que solicite el Comité Coordinador del Sistema Nacional Anticorrupción para su integración al Sistema de Información Pública de Contrataciones de la Plataforma Digital Nacional, así como respecto de los servidores públicos que en ellas intervengan, para su incorporación al Sistema de los Servidores Públicos que intervengan en procedimientos de contrataciones públicas, conforme a la Ley General del Sistema Nacional Anticorrupción y la Ley General de Transparencia y Acceso a la Información Pública, así como la demás normatividad aplicable.

III. Verificar el cumplimiento de las disposiciones jurídicas aplicables a las contrataciones públicas que se efectúen con recursos públicos total o parcialmente federales, en particular en el seguimiento a los actos

SFP
SECRETARÍA DE LA FUNCIÓN PÚBLICA

que componen los procedimientos de contratación, al ejercicio y cumplimiento de contratos a cargo de las dependencias y entidades de "EL EJECUTIVO DEL ESTADO", así como del cumplimiento de los convenios que deriven del procedimiento conciliatorio, los cuales en todo momento deben de apegarse a las normas jurídicas que les dieron origen (LAASSP y LOPSRM y sus respectivos Reglamentos), con el objeto de prevenir conductas irregulares durante y posterior al procedimiento.

Se entiende por disposiciones jurídicas aplicables, las Leyes de Adquisiciones, Arrendamientos y Servicios del Sector Público, y de Obras Públicas y Servicios Relacionados con las Mismas, según corresponda, sus respectivos Reglamentos y demás disposiciones aplicables a cada materia, de carácter federal.

IV. Verificar, por conducto del Órgano de Control, que las dependencias o entidades ejecutoras locales den puntual y oportuno cumplimiento a las resoluciones que emita la autoridad competente, con motivo de las inconformidades promovidas contra los actos de los procedimientos de licitación pública o invitación a cuando menos tres personas, previstos en la Ley de Adquisiciones, Arrendamientos y Servicios del Sector Público y la Ley de Obras Públicas y Servicios Relacionados con las Mismas. Del mismo modo, verificar que dichas autoridades se abstengan de recibir proposiciones o adjudicar contratos en las materias antes citadas, a los licitantes, proveedores y contratistas sancionados por "LA SECRETARÍA DE LA FUNCIÓN PÚBLICA".

V. Orientar, a través del Órgano de Control, a los interesados en formular las inconformidades promovidas contra los actos de los procedimientos de licitación pública o invitación a cuando menos tres personas, previstos en la Ley de Adquisiciones, Arrendamientos y Servicios del Sector Público y la Ley de Obras Públicas y Servicios Relacionados con las Mismas, cuando el origen de los recursos sean total o parcialmente federales, a efecto de que dichas inconformidades sean presentadas, en la forma y términos previstos en las disposiciones jurídicas aplicables.

VI. Auxiliar a "LA SECRETARÍA DE LA FUNCIÓN PÚBLICA" por conducto del Órgano de Control en la práctica de notificaciones personales que deban efectuarse a quienes sean parte de un procedimiento de inconformidad o de sanción a licitantes, proveedores y contratistas cuando tengan su domicilio dentro de su circunscripción territorial, y remitirle las constancias respectivas o el resultado de la diligencia oportunamente, conforme a las disposiciones aplicables y a lo establecido por "LA SECRETARÍA DE LA FUNCIÓN PÚBLICA".

VII. Instrumentar las acciones conducentes a fin de que las inconformidades recibidas en el Órgano de Control que involucren recursos públicos federales y cuyo trámite y resolución no sea de su legal competencia, se remitan a más tardar al quinto día hábil contado a partir de la recepción del escrito por el que se interpone la inconformidad a "LA SECRETARÍA DE LA FUNCIÓN PÚBLICA" para la sustanciación correspondiente

VIII. El Órgano de Control promoverá que las dependencias o entidades ejecutoras locales, precisen en las convocatorias a la licitación pública o en las invitaciones a cuando menos tres personas, el origen de los recursos autorizados para la contratación, así como el domicilio de la autoridad competente para conocer de las inconformidades derivadas del procedimiento de contratación.

IX. Promover por conducto del Órgano de Control que las dependencias y entidades ejecutoras locales proporcionen la información requerida para la sustanciación del procedimiento de conciliación, previsto en las disposiciones jurídicas aplicables de carácter federal.

SFP
SECRETARÍA DE LA FUNCIÓN PÚBLICA

X. Promover la incorporación de la figura del testigo social en la normatividad local en materia de contrataciones públicas.

XI. El Órgano de Control verificará que las dependencias o entidades ejecutoras locales remitan a la Secretaría de la Función Pública, dentro de los quince días naturales siguientes a la fecha en que tengan conocimiento de alguna infracción a las disposiciones de las Leyes de Adquisiciones, Arrendamientos y Servicios del Sector Público y de Obras Públicas y Servicios Relacionados con las Mismas, la documentación comprobatoria de los hechos presumiblemente constitutivos de la infracción, en la forma y términos previstos por los artículos 114 y 272 de los respectivos Reglamentos de ambas leyes.

XII. Verificar, por conducto del Órgano de Control, que la información de las contrataciones que realicen las dependencias o entidades del Estado al amparo de la Ley de Adquisiciones, Arrendamientos y Servicios del Sector Público y la Ley de Obras Públicas y Servicios Relacionados con las Mismas, se reporte en CompraNet de manera completa, oportuna, correcta, actualizada y disponible, así como que los errores u omisiones detectados sean corregidos, y que el registro de los responsables y operadores de las unidades compradoras se encuentre actualizado.

DÉCIMA. "LA SECRETARÍA DE LA FUNCIÓN PÚBLICA" y "EL EJECUTIVO DEL ESTADO", por conducto del Órgano de Control, se comprometen a:

I. Establecer las bases para promover mejores prácticas en materia de contrataciones públicas, que garanticen el ejercicio del recurso público federal con apego a los principios de eficiencia, eficacia, economía, transparencia y honradez.

II. Establecer los mecanismos de colaboración para el ágil y oportuno intercambio de información relacionada con las contrataciones públicas realizadas con recursos públicos federales, hasta en tanto entre en funcionamiento la Plataforma Digital Nacional y se encuentre incorporada la información inherente al Sistema de Información Pública de Contrataciones.

DÉCIMA PRIMERA. "LA SECRETARÍA DE LA FUNCIÓN PÚBLICA", se compromete a prestar asistencia técnica en materia de procedimientos de contratación pública a "EL EJECUTIVO DEL ESTADO" y los municipios, para garantizar la máxima publicidad en la planeación y programación de la inversión pública, generar certeza jurídica en los procedimientos de contratación pública, así como fortalecer el control preventivo en el ejercicio de los recursos públicos federales.

De igual manera, "LA SECRETARÍA DE LA FUNCIÓN PÚBLICA" se compromete a proporcionar a "EL EJECUTIVO DEL ESTADO" y los municipios, a solicitud de los mismos, la capacitación y asesoría en el uso de CompraNet.

DÉCIMA SEGUNDA. "LA SECRETARÍA DE LA FUNCIÓN PÚBLICA" se compromete con "EL EJECUTIVO DEL ESTADO", a proporcionar la asesoría normativa que en materia de contrataciones públicas le sea requerida por sus dependencias y entidades, particularmente en lo relativo a:

I. La aplicación de las Leyes de Adquisiciones, Arrendamientos y Servicios del Sector Público y de Obras Públicas y Servicios Relacionados con las Mismas, sus Reglamentos y demás disposiciones aplicables en esas materias.

II. Las contrataciones financiadas con fondos provenientes de créditos externos otorgados por Organismos Financieros Regionales o Multilaterales.

SFP
SECRETARÍA DE
LA FUNCIÓN PÚBLICA

Sección IV
De los procedimientos de responsabilidad administrativa, servidores públicos y particulares

DÉCIMA TERCERA. "LA SECRETARÍA DE LA FUNCIÓN PÚBLICA" y "EL EJECUTIVO DEL ESTADO" se comprometen a promover, en el ámbito de sus respectivas competencias, acciones para prevenir conductas irregulares de los servidores públicos y a fomentar una cultura del servicio público sustentada en valores y principios éticos.

Para efectos de lo anterior "EL EJECUTIVO DEL ESTADO" se compromete a revisar y, en su caso, promover las reformas al marco jurídico local relativa a la investigación y sanción de responsabilidades administrativas de servidores públicos y particulares vinculados con faltas administrativas graves.

De igual manera, "EL EJECUTIVO DEL ESTADO" se compromete a crear unidades especializadas en ética y prevención de conflictos de intereses, la instalación de comités de ética y de prevención de conflictos de intereses, así como a la publicación de reglas de integridad para servidores públicos de la entidad federativa.

Por su parte "LA SECRETARÍA DE LA FUNCIÓN PUBLICA", se compromete a llevar a cabo programas de capacitación y asesoría a "EL EJECUTIVO DEL ESTADO" en la implementación de las unidades de ética, instalación de los comités y la publicación de las reglas de integridad antes referidas, la emisión del código de ética conforme a los lineamientos que emita el Sistema Nacional Anticorrupción, y en general la sensibilización en materia de ética, integridad pública y prevención de conflictos de intereses.

Asimismo, "EL EJECUTIVO DEL ESTADO" se compromete a promover la máxima publicidad del código de ética a que se refiere el párrafo anterior.

DÉCIMA CUARTA. "LA SECRETARÍA DE LA FUNCIÓN PÚBLICA" y "EL EJECUTIVO DEL ESTADO", en el ámbito de sus respectivas competencias, se comprometen a investigar y substanciar los procedimientos de responsabilidades administrativas en contra de los servidores públicos y particulares vinculados por las faltas administrativas graves por las irregularidades detectadas con motivo del ejercicio de los recursos públicos federales transferidos al Estado, así como por irregularidades que de manera enunciativa más no limitativa, incidan en el manejo, ejercicio y pago de recursos federales transferidos al Estado, o que impliquen incumplimiento a leyes, reglamentos o disposiciones administrativas de carácter federal que determinen el manejo de recursos económicos públicos federales; asimismo, cuando de estas irregularidades se advierta la posible comisión de algún delito, se comprometen a que conjunta o separadamente denunciarán los hechos y aportarán el material probatorio ante la autoridad competente. Para efectos de lo anterior "EL EJECUTIVO DEL ESTADO", se compromete a proporcionar a "LA SECRETARÍA DE LA FUNCIÓN PÚBLICA" la evidencia documental que acredite el inicio de los procedimientos de responsabilidad administrativa o la presentación de las denuncias en el ámbito penal debiendo considerar en todo momento los plazos de prescripción de las conductas.

En concordancia con lo anterior, "EL EJECUTIVO DEL ESTADO" se compromete a incorporar la información correspondiente al Sistema Nacional de Servidores Públicos y Particulares Sancionados, con la finalidad de que las sanciones impuestas a éstos por la comisión de faltas administrativas y hechos de corrupción se encuentre debidamente integrada en el mismo, en términos de lo dispuesto por la Ley General de Responsabilidades Administrativas y de la Ley General del Sistema Nacional Anticorrupción.

DÉCIMA QUINTA. "LA SECRETARÍA DE LA FUNCIÓN PÚBLICA" y "EL EJECUTIVO DEL ESTADO" por conducto del Órgano de Control, acuerdan coordinar sus acciones para asegurar el estricto cumplimiento

SFP
SECRETARÍA DE LA FUNCIÓN PÚBLICA

de las disposiciones que contienen las Leyes General y estatal en materia de Responsabilidades Administrativas, en cuanto a la obligación de no seleccionar, contratar, nombrar o designar a quienes se encuentren inhabilitados para ocupar un empleo, cargo o comisión en el servicio público, en el caso de que las inhabilitaciones, al momento de la autorización de la contratación, selección o nombramiento, se encuentren inscritas en el Sistema Nacional de Servidores Públicos y Particulares Sancionados de la Plataforma Digital Nacional.

Hasta en tanto entran en funcionamiento los Sistemas de la Plataforma Digital Nacional la consulta correspondiente se efectuará a través de los sistemas que se hayan establecido previamente.

Con el propósito de dar cumplimiento a lo previsto en el primer párrafo de la presente cláusula, "LA SECRETARÍA DE LA FUNCIÓN PÚBLICA", a través de los órganos internos de control en las dependencias y entidades de la Administración Pública Federal y en la Procuraduría General de la República, vigilará que los servidores públicos de las mismas, se abstengan de contratar, nombrar o designar a personas que estén sancionadas por la autoridad estatal o municipal con inhabilitación para desempeñar un empleo, cargo o comisión en el servicio público.

Por su parte "EL EJECUTIVO DEL ESTADO" por conducto del Órgano de Control, llevará a cabo las acciones correspondientes a fin de que los servidores públicos de las dependencias y entidades de la Administración Pública Estatal, se abstengan de contratar, nombrar o designar a personas que se encuentren sancionadas por la autoridad federal con inhabilitación para desempeñar un empleo, cargo o comisión en el servicio público.

Asimismo, el Órgano de Control de "EL EJECUTIVO DEL ESTADO" promoverá que las autoridades municipales se abstengan de contratar a las personas que están sancionadas por la autoridad federal o estatal con inhabilitación para desempeñar un empleo, cargo o comisión en el servicio público.

Para el debido cumplimiento de los compromisos asumidos en esta cláusula, "LA SECRETARÍA DE LA FUNCIÓN PÚBLICA" y "EL EJECUTIVO DEL ESTADO" en cumplimiento a lo dispuesto por la Ley General de Responsabilidades Administrativas y la Ley General del Sistema Nacional Anticorrupción, se comprometen a actualizar permanentemente la información que contenga el Sistema Nacional de Servidores Públicos y Particulares Sancionados de la Plataforma Digital Nacional.

Asimismo, "LA SECRETARÍA DE LA FUNCIÓN PÚBLICA", y "EL EJECUTIVO DEL ESTADO" acuerdan promover el cumplimiento de las disposiciones que en su caso sean emitidas por el Comité Coordinador del Sistema Nacional Anticorrupción relacionadas con la actualización del Sistema Nacional de Servidores Públicos y Particulares Sancionados, de la Plataforma Digital Nacional en las Administraciones Públicas de los tres órdenes de gobierno.

Las partes convienen que "LA SECRETARÍA DE LA FUNCIÓN PÚBLICA" y "EL EJECUTIVO DEL ESTADO" promoverán la publicación de la información contenida en la Plataforma Digital Nacional en formato de datos abiertos, conforme a lo dispuesto por la Ley General del Sistema Nacional Anticorrupción, la Ley General de Transparencia y Acceso a la Información Pública y la demás normatividad aplicable, garantizándose la estabilidad y seguridad de la Plataforma Digital Nacional y la homologación de procesos y la simplicidad del uso de los sistemas electrónicos por parte de los usuarios, así como en el portal de internet www.datos.gob.mx, en términos del Decreto por el que se establece la regulación en materia de Datos Abiertos y los Convenios de Colaboración para facilitar el acceso, uso, reutilización y redistribución de los datos considerados de carácter público puestos a disposición de cualquier interesado en el sitio de internet www.datos.gob.mx, suscritos con las entidades federativas y municipios correspondientes.

SFP
SECRETARÍA DE LA FUNCIÓN PÚBLICA

DÉCIMA SEXTA. "LA SECRETARÍA DE LA FUNCIÓN PÚBLICA" y "EL EJECUTIVO DEL ESTADO", considerando lo previsto por las disposiciones legales aplicables, acuerdan intercambiar información y criterios en materia de responsabilidades y sanciones administrativas a servidores públicos y particulares vinculados con faltas administrativas graves.

DÉCIMA SÉPTIMA. "EL EJECUTIVO DEL ESTADO", a través del Órgano de Control, se compromete a informar oportunamente a "LA SECRETARÍA DE LA FUNCIÓN PÚBLICA", sobre:

I. Los casos en que, a consecuencia de una auditoría directa practicada al ejercicio de los recursos públicos federales, se hayan detectado irregularidades de las que se deriven presuntas responsabilidades, a efecto de que se actúe con diligencia y prontitud.

II. Aquellos casos en los que los órganos de control y supervisión estatal y municipal, hayan detectado desvío de recursos provenientes del Ramo General 33 "Aportaciones Federales para Entidades Federativas y Municipios", y de las aportaciones previstas en el Título Tercero Bis de la Ley General de Salud, para los efectos que resulten procedentes.

DÉCIMA OCTAVA. "EL EJECUTIVO DEL ESTADO", se compromete a incorporar oportunamente en el Sistema de Evolución Patrimonial, de Declaración de Intereses y Constancia de Presentación de Declaración Fiscal de la Plataforma Digital Nacional, la información necesaria que permita dar seguimiento a la evolución patrimonial de los servidores públicos estatales y municipales, conforme las bases, principios y lineamientos que apruebe el Comité Coordinador del Sistema Nacional Anticorrupción.

DÉCIMA NOVENA. "EL EJECUTIVO DEL ESTADO", por conducto de la dependencia o entidad que corresponda, apoyará a "LA SECRETARÍA DE LA FUNCIÓN PÚBLICA" en el desarrollo de las actividades sustantivas que lleva a cabo, para la obtención de la información que se requiera recabar de los Registros Públicos de la Propiedad y del Comercio, del Civil, entre otros.

Sección V
De las acciones en materia de contraloría social

VIGÉSIMA. "LA SECRETARÍA DE LA FUNCIÓN PÚBLICA", a través de la Unidad de Operación Regional y Contraloría Social, con la participación de las dependencias y entidades de la Administración Pública Federal correspondientes, y "EL EJECUTIVO DEL ESTADO", por conducto del Órgano de Control, se comprometen a coordinar sus esfuerzos para impulsar y dar seguimiento a las acciones de contraloría social, que promueve "LA SECRETARÍA DE LA FUNCIÓN PÚBLICA", con el propósito de incentivar la participación activa de los individuos y grupos sociales organizados en el control y vigilancia de los proyectos, programas, obras, acciones y servicios financiados con recursos públicos.

El "EJECUTIVO DEL ESTADO" por conducto del Órgano de Control se compromete a verificar que las actividades de promoción de contraloría social que realicen las ejecutoras estatales y municipales para la vigilancia de la aplicación de recursos públicos federales, sean congruentes con la estrategia que promueva "LA SECRETARÍA DE LA FUNCIÓN PÚBLICA".

VIGÉSIMA PRIMERA. "LA SECRETARÍA DE LA FUNCIÓN PÚBLICA" y "EL EJECUTIVO DEL ESTADO" se comprometen a promover en el ámbito de sus respectivas competencias, acciones para fomentar en la población de la entidad federativa una cultura de la legalidad sustentada en valores y principios éticos.

SFP
SECRETARÍA DE LA FUNCIÓN PÚBLICA

VIGÉSIMA SEGUNDA. "LA SECRETARÍA DE LA FUNCIÓN PÚBLICA" se compromete a proporcionar asesoría en materia de contraloría social al Órgano de Control de "EL EJECUTIVO DEL ESTADO", respecto de:

I. Las acciones que realicen con los recursos públicos federales de los fondos y programas, así como dar seguimiento a su operación y evaluar los resultados de su aplicación.

II. La operación de la Contraloría Social, mediante acciones de información, difusión, constitución de Comités de Contraloría Social, capacitación, a fin de que los gobiernos de las entidades federativas, de los municipios y de las alcaldías de la Ciudad de México desarrollen estrategias para el fomento de la transparencia y la participación social en el combate a la corrupción.

III. La promoción de acciones conjuntas con organizaciones de la sociedad civil o instituciones académicas en materia de Contraloría Social.

VIGÉSIMA TERCERA. "EL EJECUTIVO DEL ESTADO", a través del Órgano de Control proporcionará a "LA SECRETARÍA DE LA FUNCIÓN PÚBLICA", la información relativa a las acciones que desarrolle en materia de Contraloría Social, conforme a los medios y plazos que establezca "LA SECRETARÍA DE LA FUNCIÓN PÚBLICA".

VIGÉSIMA CUARTA. "EL EJECUTIVO DEL ESTADO", a través del Órgano de Control, se compromete a fortalecer durante los procesos electorales, las acciones de promoción de la Contraloría Social que favorezcan el buen uso de los recursos públicos federales y la adecuada ejecución de los programas sociales en la entidad federativa; así como a establecer y coordinar acciones interinstitucionales a nivel estatal que permitan instrumentar estrategias de apoyo en materia de capacitación, difusión, divulgación e intercambio de información para prevenir e inhibir los delitos electorales; fomentar la participación ciudadana y estimular la cultura de la denuncia.

Sección VI
De la transparencia y prevención, detección y disuasión de hechos de corrupción

VIGÉSIMA QUINTA. Las partes se comprometen a realizar acciones para elevar los niveles de transparencia de la gestión pública, así como a impulsar la rendición de cuentas y la participación ciudadana en el combate a los hechos de corrupción.

Para tal efecto, "LA SECRETARÍA DE LA FUNCIÓN PÚBLICA" promoverá ante las dependencias y entidades de la Administración Pública Federal, la implementación de acciones que privilegien la transparencia en la gestión pública, la rendición de cuentas y el desarrollo de acciones de prevención de los hechos de corrupción, en tanto que "EL EJECUTIVO DEL ESTADO", se compromete a desarrollar acciones que promuevan una gestión pública más abierta al escrutinio público y el establecimiento o fortalecimiento de mecanismos que fomenten una rendición de cuentas efectiva, así como la prevención de hechos de corrupción a través de la participación ciudadana.

Por su parte, "EL EJECUTIVO DEL ESTADO" se compromete a compartir periódicamente a "LA SECRETARÍA DE LA FUNCIÓN PÚBLICA", la información relativa a las acciones que se implementen en el estado en materia de transparencia, rendición de cuentas y prevención, detección y disuasión de hechos de corrupción.

SFP
SECRETARÍA DE LA FUNCIÓN PÚBLICA

En materia de prevención "LA SECRETARÍA DE LA FUNCIÓN PÚBLICA" asesorará a "EL EJECUTIVO DEL ESTADO", para la suscripción de convenios de colaboración con las personas físicas o morales que participen en contrataciones públicas, así como con las cámaras de empresarios u organizaciones industriales o de comercio, con la finalidad de orientarlas en el establecimiento de mecanismos de autorregulación que incluyan la instrumentación de controles internos y un programa de integridad que les permita asegurar el desarrollo de una cultura ética en su organización, para lograr que se inhiba la práctica de conductas irregulares por parte de los socios, directivos y empleados de las empresas.

Las partes se comprometen a compartir y promover la adopción de prácticas exitosas en materia de transparencia, rendición de cuentas y prevención, detección y disuasión de hechos de corrupción en los gobiernos estatales y municipales.

VIGÉSIMA SEXTA. "LA SECRETARÍA DE LA FUNCIÓN PÚBLICA" apoyará a "EL EJECUTIVO DEL ESTADO", para:

I. Promover la implementación de las políticas integrales que apruebe el Comité Coordinador del Sistema Nacional Anticorrupción en materia de combate a los hechos de corrupción, mediante el intercambio de experiencias de éxito.

II. Difundir el análisis de estudios nacionales e internacionales en materia de transparencia y combate a los hechos de corrupción, así como proponer estrategias y mejores prácticas en la materia.

III. Invitar a "EL EJECUTIVO DEL ESTADO" a participar en foros y eventos relevantes en materia de transparencia, rendición de cuentas y prevención de la corrupción, que sean de utilidad a los servidores públicos estatales en la implementación de acciones y políticas en la materia.

VIGÉSIMA SÉPTIMA. "EL EJECUTIVO DEL ESTADO" con la finalidad de cumplir, en el ámbito de su competencia, con los compromisos derivados de las convenciones internacionales anticorrupción ratificadas por el gobierno mexicano, se compromete a:

I. Instaurar un programa de trabajo contando con el apoyo de "LA SECRETARÍA DE LA FUNCIÓN PÚBLICA" en su diseño y elaboración.

II. Enviar periódicamente a "LA SECRETARÍA DE LA FUNCIÓN PÚBLICA", la información relativa a las acciones que se implementen en la entidad federativa en el cumplimiento al programa de trabajo.

III. Proporcionar la información que le sea solicitada por "LA SECRETARÍA DE LA FUNCIÓN PÚBLICA" en los plazos que al efecto se le indiquen, para atender los requerimientos que formulen las instancias o mecanismos encargados de evaluar el cumplimiento de dichos compromisos.

VIGÉSIMA OCTAVA. "LA SECRETARÍA DE LA FUNCIÓN PÚBLICA" y "EL EJECUTIVO DEL ESTADO", se comprometen a:

I. Dar a conocer las mejores prácticas en materia de fiscalización y combate a los hechos de corrupción en las actividades cotidianas de las instituciones públicas, privadas, sociales y académicas, así como promover su implementación.

SFP
SECRETARÍA DE LA FUNCIÓN PÚBLICA

II. Intercambiar la información y documentación que requieran, en el ámbito de sus respectivas competencias, para facilitar la labor de las autoridades investigadoras relacionada con faltas administrativas de servidores públicos o de particulares.

Capítulo V
Consideraciones finales

VIGÉSIMA NOVENA. "LA SECRETARÍA DE LA FUNCIÓN PÚBLICA" y "EL EJECUTIVO DEL ESTADO", a través del Órgano de Control, convienen en fortalecer y apoyar su participación en la Comisión Permanente de Contralores Estados-Federación, integrada por el titular de "LA SECRETARÍA DE LA FUNCIÓN PÚBLICA" y los titulares de los Órganos de Control de las 32 entidades federativas, con el objeto de facilitar la coordinación de acciones y el intercambio de experiencias con el fin de promover la modernización y desarrollo de la Administración Pública; lograr una gestión ágil y transparente del sector público, racionalizando el uso e inversión de los recursos públicos federales, para lograr el cumplimiento de los objetivos de este acuerdo y de los compromisos asumidos en las reuniones nacionales o regionales de la Comisión Permanente de Contralores Estados-Federación.

TRIGÉSIMA. "LA SECRETARÍA DE LA FUNCIÓN PÚBLICA" y "EL EJECUTIVO DEL ESTADO", por medio del Órgano de Control, efectuarán conjuntamente en el mes de febrero de cada año una evaluación del cumplimiento de los compromisos contraídos en este acuerdo, así como aquellos derivados del programa anual de trabajo que sea convenido entre las partes.

Para efectos de lo anterior, "LA SECRETARÍA DE LA FUNCIÓN PÚBLICA" y "EL EJECUTIVO DEL ESTADO", realizarán las acciones tendientes a verificar el cumplimiento por parte de "EL EJECUTIVO DEL ESTADO", a los compromisos que se deriven de la presente cláusula.

TRIGÉSIMA PRIMERA. Las partes manifiestan su conformidad para que en caso de duda sobre la interpretación, formalización y cumplimiento del presente acuerdo, se esté a lo previsto en el Presupuesto de Egresos de la Federación del ejercicio fiscal que corresponda, en las Leyes de la materia, los acuerdos, principios y lineamientos que apruebe el Comité Coordinador del Sistema Nacional Anticorrupción, en las Reglas de Operación o Lineamientos de los programas federales de que se trate y en los instrumentos de coordinación que, para el otorgamiento de recursos públicos federales, haya celebrado el Ejecutivo Federal por conducto de sus dependencias o entidades con "EL EJECUTIVO DEL ESTADO".

TRIGÉSIMA SEGUNDA. El presente acuerdo entrará en vigor a partir de la fecha de su suscripción y tendrá una duración indefinida, pudiendo darse por terminado en cualquier momento por acuerdo de las partes, sin que tal circunstancia afecte el desarrollo y culminación de las acciones que se encuentren en proceso de ejecución, debiendo continuar éstas hasta su total terminación.

TRIGÉSIMA TERCERA. Las partes acuerdan publicar el presente documento en el Diario Oficial de la Federación y en el documento oficial de publicación por parte de la entidad federativa.

TRIGÉSIMA CUARTA. Las partes acuerdan que el presente instrumento podrá ser modificado o adicionado de común acuerdo y por escrito, de conformidad con lo establecido en los preceptos y lineamientos que lo originan, en cuyo caso las modificaciones o adiciones respectivas surtirán efectos a partir de la fecha en que se suscriba el documento correspondiente.

TRIGÉSIMA QUINTA. Para fortalecer a la entidad federativa y a sus municipios respecto a la organización y conservación de los archivos en su posesión, "LA SECRETARÍA DE LA FUNCIÓN PÚBLICA" se compromete

SFP
SECRETARÍA DE LA FUNCIÓN PÚBLICA

compartir con "EL EJECUTIVO DEL ESTADO" los conocimientos y prácticas con los que cuenta en la materia, independientemente de los mecanismos de coordinación y concertación para la conservación, acceso y resguardo del patrimonio documental que sean celebrados entre "EL EJECUTIVO DEL ESTADO" y las autoridades competentes en materia de archivos.

TRIGÉSIMA SEXTA. Las partes acuerdan dejar sin efectos el acuerdo suscrito por las mismas el día 16 de marzo de 2012, denominado "FORTALECIMIENTO DEL SISTEMA ESTATAL DE CONTROL Y EVALUACIÓN DE LA GESTIÓN PÚBLICA Y COLABORACIÓN EN MATERIA DE TRANSPARENCIA Y COMBATE A LA CORRUPCIÓN".

TRIGÉSIMA SÉPTIMA. Para efectos de los sistemas de la Plataforma Digital Nacional señalados en las cláusulas Sexta, fracción VIII; Octava, fracción V; Novena, fracción II; Décima, fracción II; Décima Cuarta, párrafo segundo; Décima Quinta, párrafos primero, sexto y séptimo y Décima Octava del presente acuerdo de coordinación, en tanto se inicia la puesta en marcha y se emiten las bases por parte del Comité Coordinador para el funcionamiento de la referida plataforma, el registro e intercambio de la información que se relacione con dichos sistemas, se continuará realizando con las herramientas tecnológicas con que cuenten "LA SECRETARÍA DE LA FUNCIÓN PÚBLICA" y "EL EJECUTIVO DEL ESTADO", y que sean de utilidad, así como las consideradas en acuerdos anteriores al presente.

Leído que fue el presente Acuerdo por "LAS PARTES" y enteradas de su valor, efectos y alcances legales lo suscriben en la Ciudad de México, a los veintitrés días del mes de agosto de dos mil dieciocho.

POR **"LA SECRETARÍA DE LA FUNCIÓN PÚBLICA"**

MTRA. ARELY GÓMEZ GONZÁLEZ
SECRETARIA DE LA FUNCIÓN PÚBLICA

POR **"EL EJECUTIVO DEL ESTADO"**

MTRO. CARLOS MENDOZA DAVIS
GOBERNADOR CONSTITUCIONAL DEL ESTADO LIBRE Y SOBERANO DE BAJA CALIFORNIA SUR

LIC. ÁLVARO DE LA PEÑA ANGULO
SECRETARIO GENERAL DE GOBIERNO

SFP
SECRETARÍA DE
LA FUNCIÓN PÚBLICA

M.C. SONIA MURILLO MANRÍQUEZ
CONTRALORA GENERAL

LIC. ISIDRO JORDÁN MOYRÓN
SECRETARIO DE FINANZAS y ADMINISTRACIÓN

Esta hoja de firmas forma parte del Acuerdo de Coordinación en materia de control interno, fiscalización, prevención, detección, disuasión de hechos de corrupción y mejora de la gestión gubernamental que celebran la Secretaría de la Función Pública y el Ejecutivo del Estado Libre y Soberano de Baja California Sur, el día veintitrés del mes agosto de dos mil dieciocho.

GOBIERNO DE BAJA CALIFORNIA SUR
MEJOR FUTURO

PGJE
PROCURADURÍA GENERAL DE JUSTICIA DEL ESTADO
BAJA CALIFORNIA SUR

Manual Específico de Organización Subprocuraduría Regional de Procedimientos Penales Zona Norte

La Paz, Baja California Sur, noviembre 2018

1

GOBIERNO DE BAJA CALIFORNIA SUR
MEJOR FUTURO

PGJE
PROCURADURIA GENERAL DE JUSTICIA DEL ESTADO
BAJA CALIFORNIA SUR

Manual Específico de Organización Subprocuraduría Regional de Procedimientos Penales Zona Norte

Elaboró:	Presentó:
Subprocurador Regional de Procedimientos Penales Zona Norte	**Procurador General de Justicia en el Estado de Baja California Sur**
Maestro Manuel Ignacio Romero Montaño	Licenciado Daniel de La Rosa Anaya

2

GOBIERNO DE BAJA CALIFORNIA SUR
MAYOR FUTURO

PGJE
PROCURADURÍA GENERAL DE JUSTICIA DEL ESTADO
BAJA CALIFORNIA SUR

Contenido

1. Introducción 4
2. Marco Jurídico Administrativo 5
3. Atribuciones 7
4. Estructura Orgánica 19
5. Organigrama 21
6. Objetivo 22
7. Misión 22
8. Visión 22
9. Funciones 23
   - 9.1. Subprocuraduría Regional de Procedimientos Penales Zona Norte .. 23
   - 9.2 Coordinador Regional de Procedimientos Penales Zona Norte 25
   - 9.3 Ministerio Público 26
   - 9.4 Auxiliar de Agente de Ministerio Público 30
   - 9.5 Jefe de Grupo de agente de Investigación 31
   - 9.6 Agente de Investigación 32
10. Bibliografía 35
11. Apéndice 35

1. Introducción

El Presente documento es de consulta general y contiene los principios organizacionales detallando de manera explícita, las funciones de cada uno de los puestos administrativos que integran la Subprocuraduría Regional de Procedimientos Penales Zona Norte siendo su objetivo primordial, el establecimiento de las funciones del personal con el fin de que conozcan los criterios de actuación de cada uno y evitar la duplicidad de funciones.

Este modelo presenta la estructura orgánica y funcional actualizada, el marco jurídico en el que sustentan su actualización y funcionamiento, los objetivos que se tienen por encomendados y la descripción de las funciones que debe realizar para alcanzarlos.

Además, el manual de organización facilita a los empleados y funcionarios el conocimiento de sus obligaciones en el ámbito de su competencia, así mismo ayuda entre otras cosas, a integrar y orientar al nuevo personal y es un instrumento valioso de datos para estudios de productividad, reorganización y de recursos humanos.

Describe de manera integral el marco jurídico, las atribuciones, estructura orgánica, organigrama, así como sus funciones y responsabilidades.

Es de observancia general como instrumento de información y consulta para todas las áreas de la Procuraduría General de Justicia del Estado de Baja California Sur.

2. Marco Jurídico Administrativo

2.1 Constituciones:

- **Constitución Política de los Estados Unidos Mexicanos**; última reforma D.O.F. 19 de septiembre 2017
- **Constitución Política del Estado Libre y Soberano de Baja California Sur**; última reforma 31 de diciembre del 2017.

2.2 Leyes:

- **Ley Orgánica de la Procuraduría General de Justicia del Estado de Baja California Sur.**
  Última reforma 20 de julio de 2017.
- **Ley Orgánica de la Administración Pública del Estado de Baja California Sur.**
  Última reforma 16 de diciembre de 2017.
- **Ley General de Acceso de la Mujeres a una Vida libre de Violencia**
  Última reforma publicada DOF 22 de junio de 2017.
- **Ley General de los Derechos de Niñas, Niños y Adolescentes**
  Última reforma DOF 26 enero de 2018.
- **Ley Nacional de Ejecución Penal**
  Última reforma 16 de junio de 2016
- **Ley Nacional de Mecanismos Alternativos de Solución de Controversias**
  Última reforma de fecha 31 de julio de 2016
- **Ley de Justicia para Adolescentes para el Estado de Baja California Sur.**
  Última reforma 31 de octubre de 2016.
- **Ley Orgánica del Ministerio Público de Baja California Sur.**
  B.O.36 08/VII/2008 última reforma 27 de junio de 2017.
- **Ley de Responsabilidades de los Servidores Públicos del Estado y de los Municipios de Baja California Sur;**
  Última reforma 22 de junio de 2017

- **Ley para la Protección de Personas que Intervienen en el Procedimiento Penal para el Estado de Baja California Sur**
  BOGE número 56, 30 de noviembre de 2014.

2.3 Códigos:

- **Código Nacional de Procedimientos Penales**
  Última reforma 17 de junio de 2016

- **Código Penal Federal**
  Última reforma 26 de junio de 2017

- **Código de Procedimientos Penales para el Estado de Baja California Sur.**
  Última reforma 31 de octubre de 2016

- **Código Penal para el Estado de Baja California Sur.**
  Última reforma 30 de noviembre de 2017.

2.4 Reglamentos:

- **Reglamento Interior de la Procuraduría General de Justicia del Estado de Baja California Sur.**
  Última reforma 25 de septiembre de 2018.

2.5 Acuerdos:

- **Acuerdo administrativo número 53/2018**

3. Atribuciones:

3.1 La Ley Orgánica de la Procuraduria General de Justicia del Estado de Baja

ARTÍCULO 9.- Cada Subprocuraduria tendrá las direcciones, coordinaciones, unidades de atención inmediata, unidades de investigación y judicialización, unidades mixtas del Ministerio Público, y demás personal necesario para el cumplimiento de sus funciones, de acuerdo con la disponibilidad presupuestaria, y ejercerán las atribuciones que el Reglamento Interior y demás disposiciones les confieran.

CAPÍTULO IV
DE LOS SUBPROCURADORES

Articulo 22.- Los Subprocuradores dependerán directamente del Procurador, y para el ejercicio de sus funciones se auxiliarán del personal técnico y administrativo, conforme a las necesidades del servicio y ejercerán las atribuciones que el Reglamento Interior y demás disposiciones les confieran.

Articulo 23.- Para ser Subprocurador se requiere:

I. Ser ciudadano mexicano en pleno ejercicio de sus derechos civiles y políticos, contar con una residencia efectiva en el Estado no menor de tres años anteriores al día de la designación;

II. Tener al menos 35 años cumplidos al dia de la designación;

III. Ser de notoria buena conducta, no haber sido condenado por sentencia que haya causado ejecutoria por delito doloso, ni estar sujeto a proceso penal por delito doloso;

IV. Tener Título de Licenciado en Derecho, expedido por Institución legalmente facultada para ello, con cédula profesional, y acreditar, cuando menos, diez años de servicio profesional o cinco años dentro de la Procuraduría, que se contarán a partir de la fecha de la expedición del Título Profesional

V. No estar suspendido, inhabilitado o haber sido destituido por resolución firme como servidor público en esta o en cualquier otra entidad federativa;

VI. Haber cumplido con el servicio militar nacional, en su caso;

VII. Gozar de buena salud; y,

VIII. Abstenerse de hacer uso ilícito de sustancias psicotrópicas, estupefacientes u otras que produzcan efectos similares, ni padecer alcoholismo.

IX. Además de los requisitos previstos en las fracciones anteriores, para ser Subprocuradora de Atención a Delitos contra la Libertad Sexual y la Familia, se requiere que dicho nombramiento recaiga sobre una persona de sexo femenino.

ARTÍCULO 24.- Los Subprocuradores Regionales de Procedimientos Penales tienen las siguientes atribuciones:

I. Coordinar a las diversas áreas a su cargo, con el fin de garantizar el eficaz cumplimiento de los objetivos, políticas y programas establecidos por el Procurador;

II. Coordinar y supervisar las acciones de los agentes del Ministerio Público, del personal de las unidades y áreas adscritas a la región que corresponda y vigilar que las actuaciones de los servidores públicos se apeguen a los ordenamientos legales vigentes;

III. La resolución de los asuntos que de manera expresa les encomiende el Procurador;

IV. Mantener un estricto control y seguimiento de los asuntos que se encuentren en investigación de hechos que presumiblemente constituyan delito, y en su caso su judicialización, por parte de los agentes del Ministerio Público;

V. Verificar que las Unidades de Investigación y Judicialización, lleven a cabo un estricto control y seguimiento del cumplimiento de las condiciones impuestas por la autoridad jurisdiccional en la suspensión condicional del proceso;

VI. Coordinar y supervisar la Unidad especializada en Justicia para adolescentes y vigilar que se cumpla con las disposiciones establecidas en la Ley de Justicia para Adolescentes, en los procedimientos que se instauren ante los Juzgados correspondientes;

VII. Atender y orientar al público acerca de los derechos y obligaciones de los particulares frente a la propia Institución, especialmente a las víctimas de los delitos, con propósitos tutelares y preventivos;

VIII. Coordinarse con el Subprocurador Jurídico y de Amparo a fin de que los agentes del Ministerio Público a su cargo cumplan con los lineamientos generales emitidos por éste y que deban ser de observancia para el seguimiento de las investigaciones y judicializaciones;

IX. Emitir su opinión dentro del ámbito de su competencia, al Subprocurador Jurídico y de Amparo para la elaboración de anteproyectos de reglamentos, acuerdos, circulares, instructivos, manuales y demás instrumentos jurídicos

para regular la actuación de los agentes del Ministerio Público, de la Policía Ministerial y peritos;

X. Asignar comisiones que el servicio demande, al personal adscrito a la región de su competencia;

XI. Colaborar y coadyuvar con las Subprocuradurías Especializadas tendientes a la buena marcha de los asuntos de su competencia;

XII. Autorizar las solicitudes de: desistimiento de la Acción Penal, de la cancelación de la orden de aprehensión y de la aplicación de un criterio de oportunidad a los Agentes del Ministerio Público que estén dentro de su adscripción;

XIII. Autorizar la entrega vigilada y operaciones encubiertas dentro del marco de las investigaciones que se estén sustanciando por las Unidades de Investigación y Judicialización que correspondan a su adscripción;

XIV. Autorizar a los Agentes del Ministerio Público adscritos a su Subprocuraduría, la solicitud de una medida cautelar diversa a la prisión preventiva en los casos que, de acuerdo al tipo penal, sea de carácter oficioso;

XV. Solicitar a los concesionarios, permisionarios o comercializadoras del servicio de telecomunicaciones o comunicación vía satélite la localización geográfica en tiempo real de los equipos de comunicación móvil asociados a una línea que se encuentre relacionada con los hechos materia de una investigación, cuando dicha técnica de investigación le sea solicitada por los Agentes del Ministerio Público adscritos a su área;

XVI. Pronunciarse respecto de la acusación al vencimiento del cierre de la investigación complementaria, cuando el Ministerio Público de su adscripción omita cumplir con dicha obligación;

XVII. Someter a consideración del Procurador los cambios de adscripción del personal a su cargo, dentro del territorio del Estado.

XVIII. Conceder o negar las licencias y vacaciones, al personal del Ministerio Publico a su cargo, conforme a las necesidades del servicio y disposiciones legales aplicables.

XIX. Formular el anteproyecto del Presupuesto y Programa Operativo Anual, correspondiente a la región de su competencia, con acuerdo del Procurador;

XX. Dirigir el desempeño de la Coordinación Regional de su adscripción;

XXI. Coadyuvar en el diseño y operación de los sistemas de recopilación, clasificación, registro, utilización de información policial, para conformar base de datos que permitan la aplicación de esta en contra de la delincuencia, a través del Área de Inteligencia de la Procuraduría; y

XXII. Las demás que le asigne el Procurador y otras disposiciones aplicables.

Las atribuciones previstas en las fracciones I, II, IV, V, VI, VII y X las podrá delegar en el Coordinador Regional de su adscripción.

CAPÍTULO V
DE LOS COORDINADORES REGIONALES DE MINISTERIOS PÚBLICOS

ARTÍCULO 29.- Los Coordinadores Regionales dependerán directamente del Subprocurador al que estén adscritos y se auxiliarán, para el ejercicio de sus funciones del personal técnico y administrativo, conforme a las necesidades del servicio y de acuerdo con la disponibilidad presupuestaria, y ejercerán las atribuciones que el Reglamento Interior y demás disposiciones les confieran.

ARTÍCULO 30.- Para ser Coordinador Regional se deberán cumplir con los requisitos establecidos para ser Subprocurador.

ARTÍCULO 31.- Los Coordinadores Regionales de Agentes del Ministerio Público, por sí o a través de éstos, serán los responsables de investigar y perseguir los hechos probablemente constitutivos de delitos y tendrán las siguientes atribuciones:

I. Coordinar y vigilar las actividades y el funcionamiento de las Unidades de Atención Inmediata, de Justicia Alternativa y, de Investigación y Judicialización según corresponda;

II. Mantener un estricto control y seguimiento de las investigaciones y judicializaciones que se practiquen por los agentes del Ministerio Público de la región de su adscripción;

III. Realizar visitas de inspección a las unidades del Ministerio Público para constatar el cabal cumplimiento de sus funciones;

IV. En general, atender y orientar al público acerca de los derechos y obligaciones de los particulares frente a la propia Institución, especialmente a las víctimas de los delitos, con propósitos tutelares y preventivos dentro de sus atribuciones;

V. Las que le encomiende el Procurador, el Subprocurador al que estén

adscritos, y las demás disposiciones aplicables.

Artículo 32.- Los Agentes del Ministerio Público, serán autónomos en el ejercicio de sus facultades, y para el cumplimiento de sus funciones constitucionales y legales, tendrán las siguientes atribuciones:

I. Recibir las denuncias o querellas sobre hechos presuntamente constitutivos de delito e iniciar la integración de la carpeta de investigación;

II. Conducir la Investigación de los hechos materia de la denuncia o querella que les correspondan, para lo cual, en su caso, se deberá coordinar con las policías y los peritos;

III. Llevar un registro de todos los actos de investigación por cualquier medio que permita garantizar que la información recabada esté completa;

IV. Promover, respetar proteger y garantizar en sus actuaciones los derechos humanos de las victimas u ofendido, así como del imputado;

V. Orientar y canalizar a los ciudadanos respecto a la naturaleza de los hechos de la denuncia o querella, conflicto o controversia, cuando éstos no sean de su competencia;

VI. Vigilar que en toda investigación se respeten estrictamente los derechos humanos reconocidos en la Constitución y en los Tratados;

VII. Garantizar a las víctimas u ofendidos del delito o a los imputados, el acceso a traductor o interprete cuando aquellos no hablen el idioma español;

VIII. Guardar la reserva de la carpeta de investigación, hasta en tanto el imputado o su defensor puedan tener acceso a ésta en los casos determinados por la ley;

IX. Ordenar la detención del imputado en caso urgente, o se continúe con su detención en flagrancia delictiva;

X. Llevar un registro de la fecha y la hora en la cual se pone a su disposición al imputado en los casos de flagrancia o caso urgente;

XI. Cuando el imputado se encuentre detenido, informar inmediatamente a quien esté legitimado para interponer querella en los casos en que la ley exija dicho requisito de procedibilidad, o en su defecto proceder a su localización, dentro de los plazos exigidos por la ley;

XII. Permitir el acceso a los servidores públicos de la Dirección de Servicios Previos a Juicio y Seguimiento de Medidas Cautelares al área donde se encuentren los imputados detenidos a su disposición, así como a las carpetas de investigación correspondientes, para la práctica de la evaluación de riesgo;

XII. Privilegiar la solución del conflicto penal, a través de los procedimientos alternativos de solución de controversias en los casos que la ley los permita;

XIII. Invitar a las partes a la celebración de un acuerdo reparatorio como solución alterna al conflicto penal planteado, cuando éste proceda, explicándoles los efectos y alcances de este, y en su caso aprobar los acuerdos reparatorios que resulten procedentes de acuerdo a las disposiciones aplicables;

XIV. Procurar a la víctima u ofendido del delito la atención médica, psicológica y de asistencia social de urgencia;

XV. Ordenar la aplicación de medidas de protección para la víctima u ofendido del delito, cuando estime que el imputado representa un riesgo inminente contra la seguridad de aquéllos;

XVI. Ordenar o supervisar la preservación del lugar de los hechos o del hallazgo, así como su procesamiento y recolección de indicios o evidencias, cerciorándose que se cumpla con la cadena de custodia y los protocolos establecidos para tal efecto;

XVII. Practicar u ordenar los actos de investigación que no requieren autorización judicial, verificando que se cumplan con las disposiciones aplicables, así como solicitar al Juez de Control la autorización en aquellos actos de investigación que requieren control judicial;

XVIII. Solicitar al Procurador la autorización para dispensar de la necropsia, cuando de la investigación no resulten datos relacionados con la existencia de algún delito;

XIX. Asegurar los bienes, objetos, instrumentos o producto del delito con el fin de que éstos no se alteren, destruyan o desaparezcan, y notificar al interesado o representante legal de ello;

XX. Abstenerse de investigar respecto de hechos que no sean constitutivos de delito o cuando de los antecedentes y datos suministrados se establezca que se encuentra extinguida la acción penal o la responsabilidad penal del imputado;

XXI. Decretar el no ejercicio de la acción penal o el archivo temporal; Es una función propia de las Unidades de Investigación.

XXII. Aplicar los criterios de oportunidad en los casos que sea procedente conforme al Código Nacional de Procedimientos Penales y a los criterios generales emitidos por el Procurador previa autorización de la Subprocuraduría que corresponda;

XXIII. Vigilar que los derechos de la víctima u ofendido sean adecuadamente tutelados;

XXIV. Promover los mecanismos de justicia restaurativa en los casos autorizados por la ley;

XXV. Interponer los recursos que correspondan;

XXVI. Intervenir en los asuntos relativos a los menores de edad, personas con discapacidad, adultos mayores, ausentes y en los casos previstos en las leyes civiles y procesales que correspondan;

XXVII. Certificar copia de los datos de prueba, actuaciones, documentos y medios de investigación que obren en su poder con motivo o en ejercicio de sus funciones;

XXVIII. Coadyuvar con el Ministerio Público de la Federación, del Distrito Federal y de las demás Entidades Federativas en los términos de las leyes y de los convenios de colaboración respectivos; y

XXIX. Las demás que les otorguen las leyes correspondientes.

ARTÍCULO 33.- Los agentes del Ministerio Público podrán actuar válidamente, en ejercicio de sus funciones, en cualquier lugar del territorio estatal y bastará que muestren su identificación para que puedan intervenir en los asuntos a su cargo.

3.2 Reglamento Interior de la Procuraduría General de Justicia del Estado de Baja California Sur

Artículo 4.- Para el cumplimiento de sus funciones, la Procuraduría contará con un titular que ejercerá las funciones que establece el artículo 20 de la Ley Orgánica, este Reglamento y demás ordenamientos jurídicos aplicables.

Para el desempeño de su función, la Procuraduría contará con la siguiente estructura orgánica:

IV. Subprocuraduría Regional de Procedimientos Penales Zona Norte y Zona Sur:

a) Coordinación Regional de Zona;

b) Agente del Ministerio Público adscrito al Subprocurador de Procedimientos Penales de Zona;

c) Unidades de Investigación y Judicialización;

d) Unidad Especializada en Justicia para Adolescentes y;

e) Unidad de Colaboraciones y Exhortos.

CAPÍTULO V
Disposiciones Comunes a las Subprocuradurías Regionales de Procedimientos Penales, Subprocuraduría de Justicia Alternativa, Subprocuraduría de Atención a Víctimas de Delitos Contra la Libertad Sexual y la Familia y, de Atención a Delitos de Alto Impacto

Artículo 98. Al frente de cada Subprocuraduría habrá un Subprocurador, Agente del Ministerio Público, quien además de las atribuciones contenidas en la Ley Orgánica, ejercerá las siguientes:

I. Acordar con el Procurador, los asuntos relacionados con su encargo;

II. Informar al Procurador de los asuntos de mayor trascendencia política, económica y social de que conozcan las unidades administrativas de su adscripción; así como, de la resolución que a cada caso corresponda;

III. Planear, coordinar y evaluar las actividades de las unidades administrativas de su adscripción;

IV. Desempeñar las funciones y comisiones que el Procurador;

V. Dictar las medidas idóneas para que los órganos administrativos de que se compone realicen sus funciones bajo los principios de legalidad, eficiencia, profesionalismo y honradez;

VI. Informar a la Contraloría Interna de la Institución, las irregularidades en que incurran los servidores públicos en el desempeño de sus funciones;

VII. Realizar los cambios de adscripción del personal de la Subprocuraduría y proponer al Procurador los relativos al personal de las Unidades de Investigación y Judicialización;

VIII. Participar, en la esfera de su competencia, en la elaboración e integración del programa operativo anual;

IX. Solicitar la información y documentación de operaciones de carácter confidencial relacionada con la actividad de instituciones bancarias y de crédito necesarias para la investigación de hechos posiblemente constitutivos de delito en aquellas investigaciones de su competencia y;

X. Las demás que le confieran otras disposiciones legales o el Procurador.

Sección I

De las Coordinaciones Regionales

Artículo 101.- Los Coordinadores Regionales son los encargados de la supervisión y apoyo operativo a las actividades de las Unidades de Atención Inmediata, de Justicia Alternativa y, Investigación y Judicialización que le estén encomendadas y, además de las atribuciones señaladas en el articulo 31 de la Ley Orgánica, tendrán las siguientes:

I. Acordar con el Subprocurador que corresponda, los asuntos de su competencia;

II. Brindar orientación y apoyo técnico jurídico a los agentes del Ministerio Público de las Unidades que le estén encomendadas;

III. Protocolizar e instrumentar las actas administrativas por incumplimiento a los ordenamientos legales u operativos y, por indisciplinas, así como dar vista con ellos al Subprocurador que corresponda, quien a su vez informará al Procurador y la turnará al Órgano Interno de Control;

IV. Verificar la instrumentación adecuada de los acuerdos, lineamientos, manuales o protocolos emitidos por el Procurador;

V. Proponer al Subprocurador los acuerdos, lineamientos y demás disposiciones internas que permitan una mayor organización y eficiencia en el despacho de los asuntos que sean de su competencia;

VI. Proponer al Subprocurador que corresponda, los nombramientos o remoción del personal de las Unidades de Investigación y Judicialización o de la Coordinación Regional;

VII. Integrar los informes y estadísticas generales de la Coordinación Regional que se trate;

VIII. Establecer las guardias del personal de acuerdo con las necesidades que el servicio requiera;

IX. Conceder audiencia al público y;

X. Las demás que se deriven de las disposiciones jurídicas aplicables o que le encomiende el Subprocurador Regional de su zona.

Artículo 102. Para efectos administrativos, operativos y de responsabilidad en el servicio, los Coordinadores Regionales ejercerán autoridad jerárquica inmediata sobre el personal de las Unidades pertenecientes a la Zona a la cual se encuentren adscritos.

Sección II

De las Unidades de Investigación y Judicialización, de Justicia para adolescentes y, de Colaboraciones y Exhortos

Artículo 103. Las Unidades de Investigación y Judicialización son la composición mínima requerida para el ejercicio de las facultades, atribuciones y obligaciones previstas para el Ministerio Público en todas las etapas del procedimiento penal a partir de la recepción de la carpeta de investigación, y se integrará por un Ministerio Público titular de la unidad, Ministerios Públicos, Jefe de grupo, policías ministeriales de investigación, y el personal auxiliar y administrativo que permita el presupuesto.

Artículo 104.- Corresponde a los agentes del Ministerio Público de las Unidades de Investigación y Judicialización, ejercitar las facultades, atribuciones y obligaciones previstas para el Ministerio Público en todas las etapas del procedimiento penal con arreglo a lo dispuesto por la Constitución, la Constitución del Estado, el Código Nacional de Procedimientos Penales, la Ley Orgánica, este Reglamento y demás disposiciones jurídicas aplicables, a partir de que reciba o inicie la carpeta de investigación.

Artículo 105.- Las Unidades de Investigación y Judicialización, estarán a cargo del Ministerio Público designado por el Procurador, quien tendrá las siguientes atribuciones:

I. Dirigir, coordinar y supervisar al personal adscrito a su cargo;

II. Realizar y dirigir los actos de investigación tendentes a establecer si los hechos puestos de su conocimiento son constitutivos de delito y quien pudo haberlo cometido o participado en su comisión;

III. Recibir las denuncias o querellas, así como los actos de investigación y puestas a disposición de objetos realizados por la Policía cuando haya persona detenida e iniciar la carpeta de investigación correspondiente;

IV. Determinar la situación jurídica de las personas puestas a su disposición;

V. Informar a la víctima u ofendido los derechos que en su favor le reconoce la Constitución, y los tratados internacionales, el Código Nacional de Procedimientos Penales, así como los diversos ordenamientos legales, debiendo dejar constancia escrita de la lectura y explicación realizada;

VI. Ordenar, cuando la naturaleza del asunto lo requiera, la intervención inmediata de la Policía Ministerial de Investigación y de los peritos del Departamento de Servicios Periciales;

VII. Aplicar cuando corresponda, los criterios de oportunidad emitidos por el Procurador;

VIII. Ejercitar las facultades, atribuciones y obligaciones dentro del ámbito de su competencia, en todas las etapas del procedimiento penal con arreglo a lo dispuesto en la Constitución, la Constitución del Estado, el Código Nacional de Procedimientos Penales, la Ley Orgánica, el presente reglamento y demás disposiciones aplicables;

IX. Ordenar a los peritos que correspondan, se constituyan al lugar de intervención cuando sea procedente o sean requeridos por los agentes de la policía ministerial de investigación;

X. Protocolizar las actas administrativas cuando sea conducente y;

XI. Las demás que en el ámbito de sus atribuciones le ordene el Subprocurador o el Coordinador Regional que corresponda, o el Procurador.

Los agentes de investigación de la policía ministerial asignados a la unidad de investigación y judicialización estarán bajo el mando directo del titular de dicha unidad.

Artículo 106. La Unidad Especializada en Justicia para Adolescentes estará integrada por Agentes del Ministerio Público Especializados en esta Materia, quienes realizaran las funciones establecidas en la Ley Orgánica y demás ordenamientos jurídicos aplicables.

Artículo 107. La Unidad de Colaboraciones y Exhortos, estará a cargo de un Agente del Ministerio Público, quien tendrá las siguientes facultades:

I. Acordar con el Subprocurador Regional de Procedimientos Penales los asuntos de su encargo;

II. Desahogar las diligencias y actos de investigación que soliciten los Ministerios Públicos de la entidad con residencia en otra localidad;

III. Practicar las diligencias o actos de investigación en auxilio sobre objetos o personas que se encuentren en el lugar de su adscripción a petición del Ministerio Público de manera urgente;

IV. Practicar las diligencias o actos de investigación que se soliciten, en vía de colaboración por otras Procuradurías del país, y una vez concluidas éstas, se remitirán por el mismo conducto para hacerlas llegar a su lugar de origen;

V. Llevar un control y registro de las colaboraciones y exhortos que se tramiten por dicha unidad, así como de las diligencias o actos de investigación realizados en auxilio;

VI. Rendir al Subprocurador Regional de Procedimientos Penales un informe mensual de actividades;

VII. Turnar a la Unidad que corresponda, los exhortos que solicite el Ministerio Público a su similar en otra localidad y;

VIII. Las demás que le instruya el Subprocurador Regional de Procedimientos Penales.

En las regiones donde no se adscriba unidad de colaboraciones y exhortos, el Coordinador Regional de la Zona ordenará a la unidad de investigación y judicialización que corresponda, la realización de las diligencias o actos de investigación que vía exhorto o colaboración se soliciten, debiendo llevar un registro y seguimiento de las mismas, así como encargarse de su remisión a la autoridad solicitante.

4. Estructura Orgánica

4.1 Subprocurador Regional de Procedimientos Penales Zona Norte

4.2 Coordinación Regional de Procedimientos Penales Zona Norte

4.3 Unidad de Investigación y judicialización número uno, con residencia en Santa Rosalía, Municipio de Mulege, Baja California Sur.

4.3.1. Agente del Ministerio Público
4.3.2. Auxiliar de Ministerio Público
4.3.3. Jefe de grupo
4.3.4. Agentes de Investigación

4.4 Unidad de Investigación y judicialización número dos, con residencia en Santa Rosalia, Municipio de Mulege, Baja California Sur.

4.4.1. Agente del Ministerio Público
4.4.2. Auxiliar de Ministerio Público
4.4.3. Jefe de grupo
4.4.4. Agentes de Investigación

4.5 Unidad de Investigación y judicialización número uno, con residencia en Loreto, Municipio de Loreto, Baja California Sur.

4.5.1. Agente del Ministerio Público
4.5.2. Auxiliar de Ministerio Público
4.5.3. Jefe de grupo
4.5.4. Agentes de Investigación

4.6 Unidad de Investigación y judicialización número dos, con residencia en Loreto, Municipio de Loreto, Baja California Sur.

4.6.1. Agente del Ministerio Público
4.6.2. Auxiliar de Ministerio Público
4.6.3. Jefe de grupo
4.6.4. Agentes de Investigación

4.7 Unidad de Investigación y judicialización número uno, con residencia en Guerrero Negro, Municipio de Mulege, Baja California Sur.

4.7.1. Agente del Ministerio Público
4.7.2. Auxiliar de Ministerio Público
4.7.3. Jefe de grupo
4.7.4. Agentes de Investigación

4.8 Unidad de Investigación y judicialización número dos, con residencia en Guerrero Negro, Municipio de Mulege, Baja California Sur.

4.8.1. Agente del Ministerio Público
4.8.2. Auxiliar de Ministerio Público
4.8.3. Jefe de grupo
4.8.4. Agentes de Investigación

4.9 Unidad de Investigación y judicialización con residencia en Vizcaino, Municipio de Mulege, Baja California Sur.

4.9.1. Agente del Ministerio Público
4.9.2. Auxiliar de Ministerio Público
4.9.3. Jefe de grupo
4.9.4. Agentes de Investigación

4.10 Unidad de Investigación y judicialización con residencia en la Heroica Mulege, Municipio de Mulege, Baja California Sur.

4.10.1. Agente del Ministerio Público
4.10.2. Auxiliar de Ministerio Público
4.10.3. Jefe de grupo
4.10.4. Agentes de Investigación

4.11 Unidad de Investigación y judicialización con residencia en Bahía Tortugas, Municipio de Mulege, Baja California Sur.

4.11.1. Agente del Ministerio Público
4.11.2. Auxiliar de Ministerio Público
4.11.3. Jefe de grupo
4.11.4. Agentes de Investigación

GOBIERNO DE BAJA CALIFORNIA SUR
MEJOR FUTURO

PGJE
PROCURADURIA GENERAL DE JUSTICIA DEL ESTADO
BAJA CALIFORNIA SUR

5. Organigrama

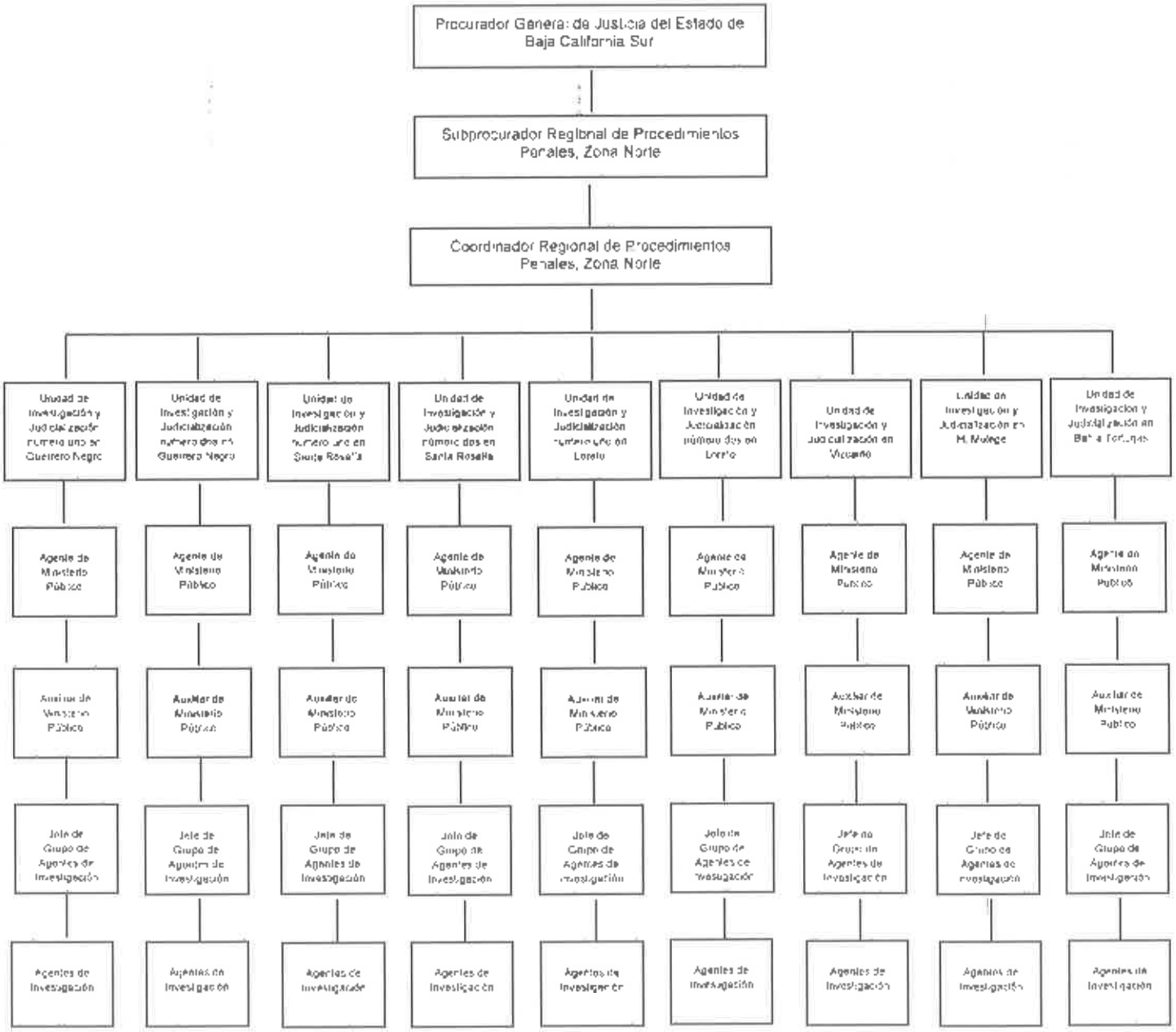

6. Objetivo

Asegurar la investigación de la verdad, practicando todas las diligencias pertinentes y útiles, combatiendo las conductas antijurídicas que atentan contra la misma para el esclarecimiento del delito, considerando todas las circunstancias de importancia para la efectiva aplicación de la Ley.

7. Misión

Ser una institución garante de la legalidad, accesible, imparcial y confiable, caracterizada por el cumplimiento de sus atribuciones, respetando en todo momento los derechos humanos.

8. Visión

Fortalecer y mejorar las áreas de Investigación, crear un sistema que garantice la efectiva procuración de justicia, la excelencia profesional, para combatir y vence la impunidad.

9. Funciones

9.1. Subprocuraduría Regional de Procedimientos Penales Zona Norte

- Coordinar a las diversas áreas a su cargo, con el fin de garantizar el eficaz cumplimiento de los objetivos, políticas y programas establecidos por el Procurador;

- Coordinar y supervisar las acciones de los agentes del Ministerio Público, del personal de las unidades y áreas adscritas a la región que corresponda y vigilar que las actuaciones de los servidores públicos se apeguen a los ordenamientos legales vigentes;

- La resolución de los asuntos que de manera expresa les encomiende el Procurador;

- Mantener un estricto control y seguimiento de los asuntos que se encuentren en investigación de hechos que presumiblemente constituyan delito, y en su caso su judicialización, por parte de los agentes del Ministerio Público;

- Verificar que las Unidades de Investigación y Judicialización, lleven a cabo un estricto control y seguimiento del cumplimiento de las condiciones impuestas por la autoridad jurisdiccional en la suspensión condicional del proceso;

- Coordinar y supervisar la Unidad especializada en Justicia para adolescentes y vigilar que se cumpla con las disposiciones establecidas en la Ley de Justicia para Adolescentes, en los procedimientos que se instauren ante los Juzgados correspondientes;

- Atender y orientar al público acerca de los derechos y obligaciones de los particulares frente a la propia Institución, especialmente a las víctimas de los delitos, con propósitos tutelares y preventivos;

- Coordinarse con el Subprocurador Jurídico y de Amparo a fin de que los agentes del Ministerio Público a su cargo cumplan con los lineamientos generales emitidos por éste y que deban ser de observancia para el seguimiento de las investigaciones y judicializaciones;

- Emitir su opinión dentro del ámbito de su competencia, al Subprocurador Jurídico y de Amparo para la elaboración de anteproyectos de reglamentos, acuerdos, circulares, instructivos, manuales y demás instrumentos jurídicos para regular la actuación de los agentes del Ministerio Público, de la Policía Ministerial y peritos;
- Asignar comisiones que el servicio demande, al personal adscrito a la región de su competencia;

- Colaborar y coadyuvar con las Subprocuradurías Especializadas tendientes a la buena marcha de los asuntos de su competencia;

- Autorizar las solicitudes de: desistimiento de la Acción Penal, de la cancelación de la orden de aprehensión y de la aplicación de un criterio de oportunidad a los Agentes del Ministerio Público que estén dentro de su adscripción;

- Autorizar la entrega vigilada y operaciones encubiertas dentro del marco de las investigaciones que se estén sustanciando por las Unidades de Investigación y Judicialización que correspondan a su adscripción;

- Autorizar a los Agentes del Ministerio Público adscritos a su Subprocuraduría, la solicitud de una medida cautelar diversa a la prisión preventiva en los casos que, de acuerdo con el tipo penal, sea de carácter oficioso;

- Solicitar a los concesionarios, permisionarios o comercializadoras del servicio de telecomunicaciones o comunicación vía satélite la localización geográfica en tiempo real de los equipos de comunicación móvil asociados a una línea que se encuentre relacionada con los hechos materia de una investigación, cuando dicha técnica de investigación le sea solicitada por los Agentes del Ministerio Público adscritos a su área;

- Pronunciarse respecto de la acusación al vencimiento del cierre de la investigación complementaria, cuando el Ministerio Público de su adscripción omita cumplir con dicha obligación;

- Someter a consideración del Procurador los cambios de adscripción del personal a su cargo, dentro del territorio del Estado;

- Conceder o negar las licencias y vacaciones, al personal del Ministerio Publico a su cargo, conforme a las necesidades del servicio y disposiciones legales aplicables;

- Formular el anteproyecto del Presupuesto y Programa Operativo Anual, correspondiente a la región de su competencia, con acuerdo del Procurador;

- Dirigir el desempeño de la Coordinación Regional de su adscripción;

- Coadyuvar en el diseño y operación de los sistemas de recopilación, clasificación, registro, utilización de información policial, para conformar base de datos que permitan la aplicación de esta en contra de la delincuencia, a través del Área de Inteligencia de la Procuraduria; y

- Desarrollar todas aquellas funciones inherentes al área de su competencia que le confieran la Ley Orgánica de la Procuraduría General de Justicia del Estado de Baja California Sur, su Reglamento Interior y otros ordenamientos jurídicos aplicables.

9.2. Coordinación Regional de Procedimientos Penales Zona Norte

- Coordinar y vigilar las actividades y el funcionamiento de las Unidades de Atención Inmediata, de Justicia Alternativa y, de Investigación y Judicialización según corresponda;

- Mantener un estricto control y seguimiento de las investigaciones y judicializaciones que se practiquen por los agentes del Ministerio Público de la región de su adscripción;

- Realizar visitas de inspección a las unidades del Ministerio Público para constatar el cabal cumplimiento de sus funciones;

- En general, atender y orientar al público acerca de los derechos y obligaciones de los particulares frente a la propia Institución, especialmente a las víctimas de los delitos, con propósitos tutelares y preventivos dentro de sus atribuciones;

- Acordar con el Subprocurador que corresponda, los asuntos de su competencia;

- Brindar orientación y apoyo técnico jurídico a los agentes del Ministerio Público de las Unidades que le estén encomendadas;

- Protocolizar e instrumentar las actas administrativas por incumplimiento a los ordenamientos legales u operativos y, por indisciplinas, así como dar vista con ellos al Subprocurador que corresponda, quien a su vez informará al Procurador y la turnará al Órgano Interno de Control;

- Verificar la instrumentación adecuada de los acuerdos, lineamientos, manuales o protocolos emitidos por el Procurador;

- Proponer al Subprocurador los acuerdos, lineamientos y demás disposiciones internas que permitan una mayor organización y eficiencia en el despacho de los asuntos que sean de su competencia;

- Proponer al Subprocurador que corresponda, los nombramientos o remoción del personal de las Unidades de Investigación y Judicialización o de la Coordinación Regional;

- Integrar los informes y estadísticas generales de la Coordinación Regional que se trate;

- Establecer las guardias del personal de acuerdo a las necesidades que el servicio requiera;

- Conceder audiencia al público;

- Las demás que se deriven de las disposiciones jurídicas aplicables o que le encomiende el Subprocurador Regional de su zona;

- Ejercer autoridad jerárquica inmediata sobre el personal de las Unidades pertenecientes a la Zona a la cual se encuentren adscritos, para efectos administrativos, operativos y de responsabilidad en el servicio; y

- Desarrollar todas aquellas funciones inherentes al área de su competencia que le confieran la Ley Orgánica de la Procuraduría General de Justicia del Estado de Baja California Sur, su Reglamento Interior y otros ordenamientos jurídicos aplicables.

9.3. Ministerio Público

- Recibir las denuncias o querellas sobre hechos presuntamente constitutivos de delito e iniciar la integración de la carpeta de investigación;

- Conducir la Investigación de los hechos materia de la denuncia o querella que les correspondan, para lo cual, en su caso, se deberá coordinar con las policías y los peritos;

- Llevar un registro de todos los actos de investigación por cualquier medio que permita garantizar que la información recabada esté completa;

- Promover, respetar proteger y garantizar en sus actuaciones los derechos humanos de las víctimas u ofendido, así como del imputado;

- Orientar y canalizar a los ciudadanos respecto a la naturaleza de los hechos de la denuncia o querella, conflicto o controversia, cuando éstos no sean de su competencia;

- Informar a la víctima u ofendido, así como al imputado, los derechos que les asisten;

- Vigilar que en toda investigación se respeten estrictamente los derechos humanos reconocidos en la Constitución y en los Tratados;

- Garantizar el acceso a la asistencia consular a las víctimas u ofendidos del delito y a los imputados detenidos de nacionalidad extranjera;

- Garantizar a las víctimas u ofendidos del delito o a los imputados, el acceso a traductor o interprete cuando aquellos no hablen el idioma español;

- Guardar la reserva de la carpeta de investigación, hasta en tanto el imputado o su defensor puedan tener acceso a ésta en los casos determinados por la ley;

- Ordenar la detención del imputado en caso urgente, o se continúe con su detención en flagrancia delictiva;

- Llevar un registro de la fecha y la hora en la cual se pone a su disposición al imputado en los casos de flagrancia o caso urgente;

- Cuando el imputado se encuentre detenido, informar inmediatamente a quien esté legitimado para interponer querella en los casos en que la ley exija dicho requisito de procedibilidad, o en su defecto proceder a su localización, dentro de los plazos exigidos por la ley;

- Permitir el acceso a los servidores públicos de la Dirección de Servicios Previos a Juicio y Seguimiento de Medidas Cautelares al área donde se encuentren los imputados detenidos a su disposición, así como a las carpetas de investigación correspondientes, para la práctica de la evaluación de riesgo;

- Privilegiar la solución del conflicto penal, a través de los procedimientos alternativos de solución de controversias en los casos que la ley los permite;

- Invitar a las partes a la celebración de un acuerdo reparatorio como solución alterna al conflicto penal planteado, cuando éste proceda, explicándoles los efectos y alcances de este, y en su caso aprobar los acuerdos reparatorios que resulten procedentes de acuerdo a las disposiciones aplicable;

- Consultar el Registro Estatal de Soluciones Alternas y Procedimiento Abreviado, antes de solicitar o conceder alguna forma de solución alterna del procedimiento o terminación anticipada del proceso;

- Procurar a la víctima u ofendido del delito la atención médica, psicológica y de asistencia social de urgencia;

- Ordenar la aplicación de medidas de protección para la víctima u ofendido del delito, cuando estime que el imputado representa un riesgo inminente contra la seguridad de aquéllos;

- Solicitar al Juez de Control las providencias precautorias para la restitución de los derechos de la víctima u ofendido;

- Ordenar o supervisar la preservación del lugar de los hechos o del hallazgo, así como su procesamiento y recolección de indicios o evidencias, cerciorándose que se cumpla con la cadena de custodia y los protocolos establecidos para tal efecto;

- Practicar u ordenar los actos de investigación que no requieren autorización judicial, verificando que se cumplan con las disposiciones aplicables, así como solicitar al Juez de Control la autorización en aquellos actos de investigación que requieren control judicial;

- Solicitar al Procurador la autorización para dispensar de la necropsia, cuando de la investigación no resulten datos relacionados con la existencia de algún delito;

- Autorizar a las partes el acceso a los indicios o evidencias que se hallen bajo el resguardo de la bodega de evidencia;

- Asegurar los bienes, objetos, instrumentos o producto del delito con el fin de que éstos no se alteren, destruyan o desaparezcan, y notificar al interesado o representante legal de ello;

- Llevar a cabo el procedimiento para la declaración de abandono de bienes;

- Abstenerse de investigar respecto de hechos que no sean constitutivos de delito o cuando de los antecedentes y datos suministrados se establezca que se encuentra extinguida la acción penal o la responsabilidad penal del imputado;

- Decretar el no ejercicio de la acción penal o el archivo temporal;

- Notificar a la víctima u ofendió del delito las determinaciones de abstención de investigación, archivo temporal, aplicación de un criterio de oportunidad o el no ejercicio de la acción penal;

- Aplicar los criterios de oportunidad en los casos que sea procedente conforme al Código Nacional de Procedimientos Penales y a los criterios generales emitidos por el Procurador previa autorización de la Subprocuraduría que corresponda;

- Vigilar que los derechos de la víctima u ofendido sean adecuadamente tutelados;

- Promover los mecanismos de justicia restaurativa en los casos autorizados por la ley;

- Ejercer la acción penal cuando obren datos que establezcan la existencia de un hecho que la ley señale como delito, y existan la probabilidad que el imputado lo cometió o participo en su comisión;

- Formular la imputación, solicitar la vinculación a proceso y la imposición de medidas cautelares cuando procedan, así como solicitar el tiempo pertinente para el cierre de la investigación;

- Presentar el escrito de acusación dentro del plazo previsto por la ley;

- Solicitar al Juez de Control el desahogo de la prueba anticipada cuando exista la extrema necesidad de su práctica para evitar la pérdida o alteración del medio probatorio;

- Solicitar el sobreseimiento del proceso, la suspensión del proceso a prueba y la apertura del procedimiento abreviado, en los supuestos previstos por la ley;

- Aplicar los ajustes razonables en los casos que esté retenido un inimputable, para evitar mayor grado de vulnerabilidad y el respeto a su integridad personal;

- Intervenir en las etapas del procedimiento penal y de ejecución de sanciones penales de conformidad con las disposiciones aplicables;

- Interponer los recursos que correspondan;

- Ejercer las atribuciones que en materia de justicia para adolescentes establezcan las leyes;

- Intervenir en los asuntos relativos a los menores de edad, personas con discapacidad, adultos mayores, ausentes y en los casos previstos en las leyes civiles y procesales que correspondan;

- Excusarse de conocer de los asuntos en los casos previstos por la ley;

- Promover la recusación de jueces o magistrados que tengan impedimento legal para conocer de un asunto;

- Certificar copia de los datos de prueba, actuaciones, documentos y medios de investigación que obren en su poder con motivo o en ejercicio de sus funciones;

- Coadyuvar con el Ministerio Público de la Federación, del Distrito Federal y de las demás Entidades Federativas en los términos de las leyes y de los convenios de colaboración respectivos; y

- Desarrollar todas aquellas funciones inherentes al área de su competencia que le confieran la Ley Orgánica de la Procuraduría General de Justicia del Estado de Baja California Sur, su Reglamento Interior y otros ordenamientos jurídicos aplicables.

9.4. Auxiliar de Agente de Ministerio Público

- Recibir las denuncias o querellas, así como los actos de investigación y puestas a disposición de personas u objetos realizados por la Policía;

- Iniciar la carpeta de investigación correspondiente;

- Calificar la detención de las personas que le sean puestas a disposición;

- Informar a la víctima u ofendido los derechos que en su favor le reconoce la Constitución, y los tratados internacionales, el Código Nacional de Procedimientos Penales, así como los diversos ordenamientos legales, debiendo dejar constancia escrita de la lectura y explicación realizada;

- Ordenar, cuando la naturaleza del asunto lo requiera, la intervención inmediata de la Policía de Investigación y de los peritos del Departamento de Servicios Periciales;

- Aplicar los criterios de oportunidad emitidos por el Procurador;

- Canalizar los asuntos según corresponda, a la Unidad de Justicia Alternativa o a la Unidad de Investigación y Judicialización;

- Remitir a la Bodega de evidencias los indicios, vestigios, evidencias, objetos, instrumentos o productos del hecho delictivo que hayan sido asegurados o que le sean remitidos por la Policía o los peritos;

- Ejercitar la facultad de abstención de investigación;

- Informar a la víctima u ofendido sobre la existencia de los mecanismos alternativos de solución de controversias;

- Recibir las solicitudes de sujeción o aplicación de cualquiera de los mecanismos alternos de solución de conflictos;

- Resolver sobre la libertad de las personas detenidas en flagrancia a fin de que participe en un mecanismo alternativo; y

- Canalizar mediante escrito a las Instancias correspondientes, a las personas que acudan a solicitar los servicios de la Procuraduría y éstos no sean de la competencia de la Institución;

- Notificar a la victima de las determinaciones que emita respecto de la Abstención de Investigación o la aplicación de un criterio de oportunidad y hacerle del conocimiento que dichas resoluciones son susceptibles de impugnación y el termino para hacer valer dicho derecho;

- Acudir a las audiencias que determine el juez de control derivadas de la impugnación que en su caso presente la víctima u ofendido respecto de las determinaciones que hubiese emitido y pongan fin al procedimiento;

- Canalizar a la victima a la Dirección de Atención a Víctimas del delito cuando proceda;

- Extender cuando así le sea requerido por la víctima, un justificante en el cual conste la fecha, hora y tiempo de atención por parte de la Institución;

- Realizar las actuaciones urgentes o indispensables para salvaguardar los indicios necesarios, cuando las partes acepten someterse a un mecanismo alternativo de solución de controversias; y

- Desarrollar todas aquellas funciones inherentes al área de su competencia que le confieran la Ley Orgánica de la Procuraduría General de Justicia del Estado de Baja California Sur, su Reglamento Interior y otros ordenamientos jurídicos aplicables.

9.5. Jefe de Grupo de Agente de Investigación

- Organizar la carga de trabajo generada en la unidad de investigación;

- Coordinar las actividades de los elementos adscritos a la unidad de investigación que corresponda;

- Asignar los roles de guardia que corresponda a la unidad de investigación;

- Vigilar el buen manejo de las unidades vehiculares, armamento y demás instrumentos de trabajo asignados a los agentes de investigación a su cargo;

- Vigilar que los registros de Investigación elaborados por los agentes ministeriales de investigación cumplan con los diversos ordenamientos legales;

- Vigilar que los agentes de la policia ministerial de investigación a su cargo cumplan con el respeto a los derechos humanos en el ejercicio de sus funciones;

- Vigilar que los agentes ministeriales de investigación a su cargo cumplan con los protocolos y los manuales de procedimientos en el ejercicio de sus funciones;

- Verificar que los elementos de la unidad rindan los informes administrativos necesarios a la comandancia;

- Remitir diariamente el parte de novedades a la comandancia;

- Llevar un control por escrito a través de los libros de registro oficiales toda aquella documentación oficial relacionada con sus funciones;

- Mantener el control y cuidado del equipo de trabajo de su área y;

- Informar al comandante respecto de las incidencias e indisciplinas en que incurran los elementos de la unidad de investigación.

9.6. Agente de Investigación

- Observar en el desempeño de sus funciones, los principios de legalidad, objetividad, eficiencia, profesionalismo, honradez, y respeto a los derechos humanos;

- Cumplir con los mandatos del Ministerio Público en ejercicio de sus atribuciones;

- Investigar los delitos del fuero común cometidos dentro del territorio del Estado, bajo la dirección y mando inmediato del Ministerio Público;

- Impedir en su caso la consumación de los delitos o que los hechos produzcan consecuencias ulteriores;

- Practicar los actos de investigación necesarios que permitan el esclarecimiento de los hechos, así como recabar datos de prueba que permitan establecer la identidad de quien lo cometido o participo en su comisión, y en su caso solicitar a través del Ministerio Público la autorización judicial cuando se requiera;

- Recibir las denuncias sobre hechos que puedan ser constitutivos de delitos cuando debido a las circunstancias del caso, actúen como primer respondiente en el lugar de los hechos y aquéllas no puedan ser formuladas directamente ante el Ministerio Público, al que deberán informar de inmediato, asi como de las diligencias practicadas, en términos de las disposiciones aplicables;

- Recibir las denuncias anónimas y constatar los datos proporcionados mediante los actos de investigación que considere conducentes, debiendo hacerlo del conocimiento inmediatamente al Ministerio Público;

- Realizar las detenciones en flagrancia o por mandato ministerial y judicial debiendo informar al imputado el motivo de su detención, los derechos que le asisten, inscribir dicha detención en el registro de detención y ponerlo inmediatamente a disposición del ministerio público o del juez que corresponda, así como los bienes que se encuentren bajo su custodia;

- En caso de que el detenido sea de nacionalidad extranjera, dar aviso sin demora a la embajada o consulado que corresponda;

- En los casos de detención por mandamiento judicial, deberá informar inmediatamente a la autoridad jurisdiccional y al Ministerio Público, de su ejecución;

- Ejecutar la orden de comparecencia emitida por el Juez de Control, de no ser posible su ejecución en los términos solicitados, informar la razón al ministerio público y a la autoridad judicial;

- Registrar todos los actos de investigación que se realicen por separado, asentando la firma o huella digital en su caso, de quienes hayan intervenido y hacer entrega de estos al Ministerio Público, sin perjuicio de los informes o actas que éste le requiera;

- Preservar el lugar de los hechos o del hallazgo, y la integridad de los indicios, evidencia, huellas o vestigios del hecho delictuoso, así como los instrumentos, objetos o productos del delito, y de no contar con las capacidades para procesarlo, dar aviso inmediato a servicios periciales;

- Procesar el lugar de los hechos de conformidad y en los casos establecido en el Reglamento Interno;

- Recabar inmediatamente las entrevistas en el lugar de los hechos y llevar a cabo el registro de las mismas;

- Dar aviso inmediato al Ministerio Público de la preservación del lugar de los hechos o del hallazgo;

- Recolectar, asegurar y resguardar los objetos relacionados con la investigación de los delitos, debiendo ponerlos a disposición del Ministerio Público, previa formulación del inventario correspondiente observando los requisitos que al efecto dispone la ley;

- Proponer al Ministerio Público que requiera a las autoridades competentes o a las personas físicas o morales, informes y documentos para fines de la investigación, cuando éstos se nieguen a otorgárselos;

- Registrar en el informe policial homologado los datos de las actividades de investigación que realice;

- Proporcionar auxilio inmediato y protección a las víctimas, ofendidos o testigos del delito, procurar que de ser necesario las víctimas u ofendidos reciban atención médica y psicológica, así como adoptar las medidas que se consideren necesarias tendentes a evitar se ponga en peligro su integridad física y psicológica;

- Informar a la víctima u ofendido de sus derechos, así como preservar los indicios y elementos de prueba que la víctima y ofendido aporten en el momento de la intervención policial y remitirlos de inmediato al Ministerio Público encargado del asunto para que éste acuerde lo conducente;

- Participar en las tareas de ejecución de la política criminal del Estado y en el combate a la delincuencia, en los términos de lo dispuesto por esta Ley Orgánica y en el Reglamento Interior;

- Colaborar en operativos con otras corporaciones policiales, y otorgarles el apoyo que conforme a derecho proceda y de acuerdo con los convenios que para ese efecto se celebren; y

- Desarrollar todas aquellas funciones inherentes al área de su competencia que le confieran la Ley Orgánica de la Procuraduría General de Justicia del Estado de Baja California Sur, su Reglamento Interior y otros ordenamientos jurídicos aplicables.

10. Bibliografía

- Guía Técnica para la elaboración de Manuales de Organización Contraloría General del Estado. (Boletín Oficial No. 09 del 10 de marzo de 2010).
- Reglamento Interior de la Procuraduría General de Justicia del Estado de Baja California Sur. (Boletín Oficial No. 28 del 20 de julio de 2017).
- Ley Orgánica de la Procuraduría General de Justicia del Estado de Baja California Sur.
- Ley Orgánica de la Administración Pública del Estado de Baja California Sur.
- Ley General de Acceso de la Mujeres a una Vida libre de Violencia
- Ley General de los Derechos de Niñas, Niños y Adolescentes.
- Ley General de los Derechos de Niñas, Niños y Adolescentes.
- Ley Nacional de Ejecución Penal.
- Ley Nacional de Mecanismos Alternativos de Solución de Controversias
- Ley de Justicia para Adolescentes para el Estado de Baja California Sur.

11. Apéndice

Para los efectos de este Manual, se entenderá por:

- **Estado:** Estado de Baja California Sur.
- **Ley Orgánica:** a la Ley Orgánica de la Procuraduría General de Justicia del Estado.

- **Procurador:** al Procurador General de Justicia del Estado de Baja California Sur.

- **Procuraduría:** a la Procuraduría General de Justicia del Estado de Baja California Sur.

- **Reglamento Interior**: al Reglamento Interior de la Procuraduría General de Justicia del Estado de Baja California Sur.

GOBIERNO DE BAJA CALIFORNIA SUR
MEJOR FUTURO

PGJE
PROCURADURIA GENERAL DE JUSTICIA DEL ESTADO
BAJA CALIFORNIA SUR

Manual Específico de Organización Dirección de Prevención del Delito y Servicios a la Comunidad

La Paz, Baja California Sur, noviembre de 2018

GOBIERNO DE BAJA CALIFORNIA SUR MEJOR FUTURO

PGJE PROCURADURIA GENERAL DE JUSTICIA DEL ESTADO BAJA CALIFORNIA SUR

Manual Específico de Organización Dirección de Prevención del Delito y Servicios a la Comunidad

Elaboró:	Presentó:
Directora de Prevención del Delito y Servicios a La Comunidad Maestra Yeimi Pamela Reyes Ramirez	**Procurador General de Justicia del Estado de Baja California Sur** Licenciado Daniel de la Rosa Anaya

Contenido Pág.

1. Introducción 4

2. Marco Jurídico -Administrativo 5

3. Atribuciones 7

4. Organigrama 9

5. Objetivo 10

5.1 Objetivos estratégicos 10

6. Misión 11

7. Visión 11

8. Funciones 12

8.1 Titular de la Dirección de Prevención del Delito y Servicios a la Comunidad 12

8.2 Departamento de Participación Ciudadana y Promoción social 12

8.2.1 Trabajo Social 13

8.2.2 Auxiliar Administrativo 13

8.3 . Departamento de Estudios y Programas de Prevención del Delito 13

8.3.1 Planeación y ejecución 14

8.3.2 Evaluación y seguimiento 14

9. Bibliografía 16

10. Apéndice 16

1. Introducción

El presente manual especifico de organización de la Dirección de Prevención del delito y Servicio a la Comunidad de la Procuraduría General de Justicia del Estado es de observancia general y constituye un instrumento de consulta y apoyo al progreso de modernización organizacional, al proporcionar información sobre los diversos elementos y factores necesarios para el desarrollo y renovación de la Dirección, con el objetivo de alcanzar el óptimo desempeño y así, favorecer a la sociedad.

Muestra, como está conformada, el marco jurídico, atribuciones, estructura orgánica, organigrama y funciones de cada una de las áreas que la conforman, con el objeto de facilitar el desarrollo de las actividades de los integrantes de la Dirección.

Se incluye el objetivo, la misión y la visión, con la finalidad de que el personal que labora en esta dependencia conozca, hacia donde deben ser encaminados los esfuerzos para el logro de objetivos que permitan satisfacer las necesidades que la sociedad demanda.

2. Marco Jurídico Administrativo

Constituciones:

2.1 Constituciones:

Constitución Política de los Estados Unidos Mexicanos;

D.O.F de fecha 5 de febrero de 1917, última reforma D.O.F. 15 de septiembre de 2017.

- Constitución Política del Estado Libre y Soberano de Baja California Sur; última reforma 31 de diciembre del 2017.

Leyes:

- Ley Orgánica de la Procuraduría General de Justicia del Estado de Baja California Sur.
  Última reforma 20 de julio del 2017.

- Ley Orgánica de la Administración Pública del Estado de Baja California Sur.
  Última reforma 15 de junio de 2018.

- Ley de Responsabilidades de los Servidores Públicos del Estado y de los Municipios de Baja California Sur;
  Última reforma 22 de junio de 2017.

- Ley de los Trabajadores al Servicio de los Poderes del Estado y Municipios de Baja California Sur;
  Última reforma 10 de agosto de 2018

- Ley para la Protección de Personas que Intervienen en el Procedimiento Penal para el Estado de Baja California Sur
  BOGE número 56, 30 de noviembre de 2014.

Códigos:

- Código Nacional de Procedimientos Penales
  Última reforma 17 de junio de 2016.

- Código Penal Federal
  Última reforma 26 de junio de 2017

- Código de Procedimientos Penales para el Estado de Baja California Sur.
  Última reforma 31 de octubre de 2016

- Código Penal para el Estado de Baja California Sur.
  Última reforma 30 de noviembre de 2017.

Reglamento:

- Reglamento Interior de la Procuraduría General de Justicia del Estado de Baja California Sur.
  Última reforma, 25 de septiembre de 2018.

3. Atribuciones.

Con base al Reglamento Interior de la Procuraduría General de Justicia del Estado de Baja California Sur se describen las siguientes atribuciones para la:

- Dirección de Prevención del Delito y Servicios a la Comunidad

Artículo 94.- Al frente de la Dirección de Prevención del Delito y Servicios a la Comunidad habrá un titular, quién será designado por el Procurador, contará con el personal que determine el presupuesto y tendrá las siguientes atribuciones:

I. Desarrollar, coordinar y promover programas de prevención del delito en el ámbito de su competencia; así como promover la realización de acciones contra las adicciones;

II. Coordinarse con la Subprocuradora de Atención a Delitos contra la Libertad Sexual y la Familia a fin de llevar a cabo los programas y campañas de prevención del delito en esa materia;

III. Dar cumplimiento a los convenios de trabajos preventivos y de seguridad pública interinstitucionales, con autoridades estatales, municipales, con organismos sociales, y con instituciones académicas para promover programas de prevención del delito;

IV. Llevar a las instituciones educativas del nivel preescolar, primaria, secundaria y preparatoria los programas de prevención del delito, capacitar al personal y a estudiantes, para efecto multiplicador y permanente se dé continuidad a estos programas;

V. Fomentar la participación de la sociedad a través de los Consejeros Ciudadanos, con los que se vinculará, para promover los derechos que le asisten a las víctimas del delito, bajo la coordinación de la Dirección de Atención a Víctimas del Delitos;

VI. Coordinar acciones con los integrantes de los Consejeros Ciudadanos y su organización vecinal, promoviendo con los representantes de las dependencias y las instituciones responsables de los servicios públicos y de seguridad pública, la mejora de atención a víctimas en coordinación con la Dirección de Atención a Víctimas del Delitos;

VII. Promover, desarrollar y ejecutar programas de colaboración con la comunidad para mejorar el servicio de la Institución; así como acciones que mejoren la atención por parte de los servidores públicos de procuración de justicia;

VIII. Brindar orientación preventiva al público en general, canalizándolos a la dependencia y entidad competente, que proporcione los servicios que requiera, sea tutelar, asistencial o educacional;

IX. Formular opiniones e informes y evaluaciones que soliciten el Procurador y otros servidores públicos de la Institución, en materia de prevención del delito y servicios a la comunidad;

X. Desarrollar programas y campañas permanentes para prevenir hechos que perjudiquen a potenciales víctimas;

XI. Apoyar en la elaboración de diagnósticos preventivos del delito y criminológicos, así como dictámenes, opiniones e información, para las unidades que integran la Procuraduría, para implementar las medidas necesarias para el mejor desempeño de sus actividades;

XII. Establecer, dirigir, controlar y vigilar el cumplimiento de programas de orientación al público y de prevención del delito y;

XIII. Las demás que le encomiende el Procurador.

4. Organigrama

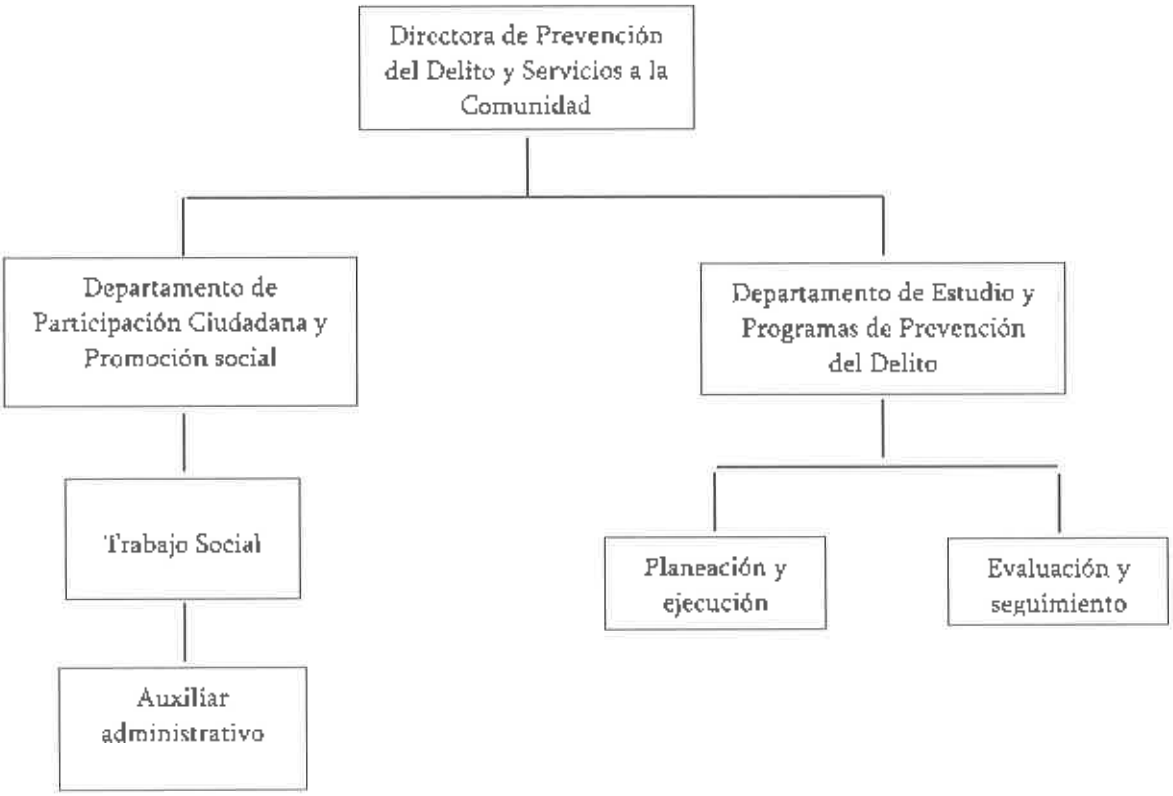

5. Objetivo

Identificar las conductas y/o fenómenos antisociales y para-sociales para la planeación y ejecución de diversas acciones enfocadas a la prevención situacional y social de los delitos, con la finalidad de disminuir los factores de riesgo principalmente en los grupos vulnerables a través de modelos efectivos de prevención del delito y en corresponsabilidad social con los 3 niveles de gobierno, sectores sociales públicos y privados.

5.1. Objetivos estratégicos

- Organizar agendas de trabajo con cada comunidad para la prevención social colaborativa.
- Fomentar la cultura de la denuncia.
- Focalizar las acciones de prevención en las zonas de alta incidencia delictiva.
- Disminuir la incidencia delictiva, con la participación ciudadana.
- Realizar campañas de denuncia ciudadana y acercamiento con los ciudadanos.
- Establecer estrategias de prevención del delito.
- Se establecerá el área de Proximidad Social en las corporaciones para dotarlas de un perfil comunitario.

6. Misión

Participar activamente en la implementación de modelos, estrategias y programas preventivos con la finalidad de anticipar casos violentos de convivencia, estimulando la responsabilidad social, además de mejorar la relación con la ciudadanía, contando con un enfoque sistémico e incluyente en modalidad individual, familiar, escolar, empresarial y comunitaria.

7. Visión

Prevenir y fortalecer un estado consciente de la importancia que tiene la convivencia familiar en toda la comunidad para obtener un estado libre de violencia.

8. Funciones

8.1 Titular de la Dirección de Prevención del Delito y Servicios a la Comunidad

- Analizar, aprobar o cancelar las actividades propuestas por el personal para el cumplimiento de los objetivos de la unidad de prevención de delito y servicios a la comunidad.
- Autorizar el uso de los recursos materiales y de personal.
- Coordinar a la estructura orgánica de la unidad de prevención del delito.
- Distribuir e incorporar al personal a los departamentos de participación ciudadana y promoción social, además del departamento de estudios y programas de prevención del delito.
- Firmar de recibido la documentación oficial.
- Sellar la documentación oficial enviada a las diferentes áreas administrativas de la procuraduría general del estado de Baja California Sur
- Solicitar recurso material, de personal o permisos especiales para la ejecución de las actividades de la unidad.

8.2 Participación ciudadana y promoción social

- Promocionar cada uno de los diversos programas desarrollados por la unidad de prevención del delito y servicios a la comunidad.
- Difundir los atributos que posee la unidad en relación con las actividades que ejecuta para el acercamiento con la población,

8.2.1 Trabajo social

- Gestionar enlaces entre la unidad de prevención del delito y servicios a la comunidad y las diferentes instituciones educativas, del sector salud, gubernamentales y no gubernamentales.
- Programar y confirmar las citas con las instituciones.
- Archivar en las carpetas correspondientes todo oficio relacionado con sus actividades.
- Canalizar a la sociedad que se aproxime a la unidad a las instituciones ayuda correspondiente.

8.2.2 Auxiliar administrativo

- Promocionar el modelo integral de prevención del delito en las instituciones y empresas

- Gestionar la difusión de los programas desarrollados por la unidad para la prevención de los delitos en las instituciones y empresas.

8.3. Departamento de estudios y programas de prevención del delito

- Analizar las diferentes variables que conforman la situación económico-social del estado.

- Elaborar un diagnóstico que proporcione información referente a las necesidades en cuestión de medidas preventivas de las diferentes problemáticas comunidades de nuestro estado.

- Crear herramientas y estrategias para la prevención de diferentes hechos delictivos.

- Desarrollar nuevos medios para el acercamiento de los programas a la

población.

8.3.1 Planeación y ejecución.

- Planificar las actividades realizadas por el personal de la unidad de prevención del delito y servicios a la comunidad con el fin de lograr el objetivo determinado.

- Verificar cada actividad de la unidad llevando un registro con la información arrojada al terminar ésta.

- Recopilar la información arrojada por la aplicación de las actividades.

- Optimizar los recursos de información para reducir fallos durante la ejecución de las actividades.

- Evaluar el impacto generado después de implementar las nuevas estrategias mediante un diagnóstico final.

- Apoyar las actividades propias del estudio sociocultural y de prevención primaria.

8.3.2. Evaluación y seguimiento

- Implementar el modelo integral de prevención del delito en los diferentes niveles educativos, iniciativa privada y sociedad en general.
-
- Solicitar citas a las autoridades responsables de cada institución pública o privada para agendar las actividades.
- Organizar previamente las actividades realizando un cronograma de acciones a realizar.
- Elaborar un reporte referente a los resultados obtenidos en la

actividad.

- Archivar los resultados de todas sus actividades.
- Difundir los medios para la comunicación entre comunidad e instituciones de ayuda.
- Coordinar las actividades del programa particular con los responsables de los otros programas para optimizar recursos y reducir sesgos en la ejecución.
- Transferir mediante pláticas y proximidad social, los conocimientos adquiridos en la capacitación con base al modelo integral de prevención del delito dirigiéndola a la población determinada.
- Organizar a las personas y los métodos para reducir la incidencia delictiva.

9. Bibliografía.

- Guía Técnica para la elaboración de Manuales de Organización Contraloría General del Estado. (Boletín Oficial No. 09 del 10 de marzo de 2010).
- Reglamento Interior de la Procuraduría General de Justicia del Estado de Baja California Sur. (Boletín Oficial No. 20 del 20 de mayo de 2016).

10. Apéndice.

Para los efectos de este Manual, se entenderá por:

- Estado: Estado de Baja California Sur.
- Ley Orgánica: a la Ley Orgánica de la Procuraduría General de Justicia del Estado de Baja California Sur.
- Procurador: al Procurador General de Justicia del Estado de Baja California Sur.
- Procuraduría: a la Procuraduría General de Justicia del Estado de Baja California Sur.
- Reglamento Interior: al Reglamento Interior de la Procuraduría General de Justicia del Estado de Baja California Sur.

GOBIERNO DE BAJA CALIFORNIA SUR
MEJOR FUTURO

PGJE
PROCURADURIA GENERAL DE JUSTICIA DEL ESTADO
BAJA CALIFORNIA SUR

Manual Específico de Organización Subprocuraduría Regional de Procedimientos Penales Zona Centro

La Paz, Baja California Sur, noviembre 6, 2018

1

GOBIERNO DE BAJA CALIFORNIA SUR
MEJOR FUTURO

PGJE
PROCURADURIA GENERAL DE JUSTICIA DEL ESTADO
BAJA CALIFORNIA SUR

Manual Específico de Organización Subprocuraduría Regional de Procedimientos Penales Zona Centro

Elaboró:	Presentó:
Subprocuradora Regional de Procedimientos Penales Zona Centro Lic. Claudia Andrea Martínez Sánchez.	**Procurador General de Justicia en el Estado de Baja California Sur** Lic. Daniel de La Rosa Anaya.

Contenido

1. Introducción..... 4

2. Marco Jurídico Administrativo..... 5

3. Atribuciones..... 7

4. Estructura Orgánica..... 24

5. Organigrama..... 28

6. Objetivo..... 30

7. Misión..... 30

8. Visión..... 30

9. Funciones..... 31

9.1 Subprocuraduría Regional de Procedimientos Penales Zona Centro.... 31

9.2 Ministerio Público 33

9.3 Auxiliar de Agente de Ministerio Público..... 37

9.4 Jefe de Grupo de agente de Investigación..... 38

9.5 Agente de Investigación..... 39

10. Bibliografía..... 42

11. Apéndice..... 42

1. Introducción

El Presente documento es de consulta general y contiene los principios organizacionales detallando de manera explicita, las funciones de cada uno de los puestos administrativos que integran la Subprocuraduría de Procedimientos Penales Zona Centro siendo su objetivo primordial, el establecimiento de las funciones del personal con el fin de que conozcan los criterios de actuación de cada uno y evitar la duplicidad de funciones.

Este modelo presenta la estructura orgánica y funcional actualizada, el marco jurídico en el que sustentan su actualización y funcionamiento, los objetivos que se tienen por encomendados y la descripción de las funciones que debe realizar para alcanzarlos.

Además, el manual de organización facilita a los empleados y funcionarios el conocimiento de sus obligaciones en el ámbito de su competencia, asi mismo ayuda entre otras cosas, a integrar y orientar al nuevo personal y es un instrumento valioso de datos para estudios de productividad, reorganización y de recursos humanos.

Describe de manera integral el marco jurídico, las atribuciones, estructura orgánica, organigrama, así como sus funciones y responsabilidades.

Es de observancia general como instrumento de información y consulta para todas las áreas de la Procuraduría General de Justicia del Estado de Baja California Sur.

2. Marco Jurídico Administrativo

2.1 Constituciones:

- **Constitución de los Estados Unidos Mexicanos**; última reforma D.O.F. 19 de septiembre 2017

- **Constitución Política del Estado Libre y Soberano de Baja California Sur**; última reforma 31 de diciembre del 2017.

2.2 Leyes:

- **Ley Orgánica de la Procuraduría General de Justicia del Estado de Baja California Sur.**
  Última reforma 20 de julio de 2017.

- **Ley Orgánica de la Administración Pública del Estado de Baja California Sur.**
  Última reforma 16 de diciembre de 2017.

- **Ley General de Acceso de la Mujeres a una Vida libre de Violencia**
  Última reforma publicada DOF 22 de junio de 2017.

- **Ley General de los Derechos de Niñas, Niños y Adolescentes**
  Última reforma DOF 26 enero de 2018.

- **Ley Nacional de Ejecución Penal**
  Última reforma 16 de junio de 2016

- **Ley Nacional de Mecanismos Alternativos de Solución de Controversias**
  Última reforma de fecha 31 de julio de 2016

- **Ley de Justicia para Adolescentes para el Estado de Baja California Sur.**
  Última reforma 31 de octubre de 2016.

- **Ley Orgánica del Ministerio Público de Baja California Sur.**
  B.O.36 08/VII/2008 última reforma 27 de junio de 2017.

- **Ley de Responsabilidades de los Servidores Públicos del Estado y de los Municipios de Baja California Sur;**
  Última reforma 22 de junio de 2017

- **Ley para la Protección de Personas que Intervienen en el Procedimiento Penal para el Estado de Baja California Sur**
  BOGE número 56, 30 de noviembre de 2014.

2.3 Códigos:

- **Código Nacional de Procedimientos Penales**
  Última reforma 17 de junio de 2016

- **Código Penal Federal**
  Última reforma 26 de junio de 2017

- **Código de Procedimientos Penales para el Estado de Baja California Sur.**
  Última reforma 31 de octubre de 2016

- **Código Penal para el Estado de Baja California Sur.**
  Última reforma 30 de noviembre de 2017.

2.4 Reglamentos:

- **Reglamento Interior de la Procuraduría General de Justicia del Estado de Baja California Sur.**
  Última reforma 20 de junio de 2018.

3. Atribuciones:

3.1 La Ley Orgánica de la Procuraduría General de Justicia del Estado de Baja

ARTÍCULO 9.- Cada Subprocuraduría tendrá las direcciones, coordinaciones, unidades de atención inmediata, unidades de investigación y judicialización, unidades mixtas del Ministerio Público, y demás personal necesario para el cumplimiento de sus funciones, de acuerdo a la disponibilidad presupuestaria, y ejercerán las atribuciones que el Reglamento Interior y demás disposiciones les confieran.

CAPÍTULO IV
DE LOS SUBPROCURADORES

Artículo 22.- Los Subprocuradores dependerán directamente del Procurador, y para el ejercicio de sus funciones se auxiliarán del personal técnico y administrativo, conforme a las necesidades del servicio y ejercerán las atribuciones que el Reglamento Interior y demás disposiciones les confieran.

Artículo 23.- Para ser Subprocurador se requiere:

I. Ser ciudadano mexicano en pleno ejercicio de sus derechos civiles y políticos, contar con una residencia efectiva en el Estado no menor de tres años anteriores al día de la designación;

II. Tener al menos 35 años cumplidos al día de la designación;

III. Ser de notoria buena conducta, no haber sido condenado por sentencia que haya causado ejecutoria por delito doloso, ni estar sujeto a proceso penal por delito doloso;

IV. Tener Título de Licenciado en Derecho, expedido por Institución legalmente facultada para ello, con cédula profesional, y acreditar, cuando menos, diez años de servicio profesional o cinco años dentro de la Procuraduría, que se contarán a partir de la fecha de la expedición del Título Profesional

V. No estar suspendido, inhabilitado o haber sido destituido por resolución firme como servidor público en esta o en cualquier otra entidad federativa;

VI. Haber cumplido con el servicio militar nacional, en su caso;

VII. Gozar de buena salud; y,

VIII. Abstenerse de hacer uso ilícito de sustancias psicotrópicas, estupefacientes u otras que produzcan efectos similares, ni padecer alcoholismo.

IX. Además de los requisitos previstos en las fracciones anteriores, para ser Subprocuradora de Atención a Delitos contra la Libertad Sexual y la Familia, se requiere que dicho nombramiento recaiga sobre una persona de sexo femenino.

ARTÍCULO 24.- Los Subprocuradores Regionales de Procedimientos Penales tienen las siguientes atribuciones:

I. Coordinar a las diversas áreas a su cargo, con el fin de garantizar el eficaz cumplimiento de los objetivos, políticas y programas establecidos por el Procurador;

II. Coordinar y supervisar las acciones de los agentes del Ministerio Público, del personal de las unidades y áreas adscritas a la región que corresponda y vigilar que las actuaciones de los servidores públicos se apeguen a los ordenamientos legales vigentes;

III. La resolución de los asuntos que de manera expresa les encomiende el Procurador;

IV. Mantener un estricto control y seguimiento de los asuntos que se encuentren en investigación de hechos que presumiblemente constituyan delito, y en su caso su judicialización, por parte de los agentes del Ministerio Público;

V. Verificar que las Unidades de Investigación y Judicialización, lleven a cabo un estricto control y seguimiento del cumplimiento de las condiciones impuestas por la autoridad jurisdiccional en la suspensión condicional del proceso;

VI. Coordinar y supervisar la Unidad especializada en Justicia para adolescentes y vigilar que se cumpla con las disposiciones establecidas en la Ley de Justicia para Adolescentes, en los procedimientos que se instauren ante los Juzgados correspondientes;

VII. Atender y orientar al público acerca de los derechos y obligaciones de los particulares frente a la propia Institución, especialmente a las víctimas de los delitos, con propósitos tutelares y preventivos;

VIII. Coordinarse con el Subprocurador Jurídico y de Amparo a fin de que los agentes del Ministerio Público a su cargo cumplan con los lineamientos generales emitidos por éste y que deban ser de observancia para el seguimiento de las investigaciones y judicializaciones;

IX. Emitir su opinión dentro del ámbito de su competencia, al Subprocurador Jurídico y de Amparo para la elaboración de anteproyectos de reglamentos, acuerdos, circulares, instructivos, manuales y demás instrumentos jurídicos para regular la actuación de los agentes del Ministerio Público, de la Policía Ministerial y peritos;

X. Asignar comisiones que el servicio demande, al personal adscrito a la región de su competencia;

XI. Colaborar y coadyuvar con las Subprocuradurías Especializadas tendientes a la buena marcha de los asuntos de su competencia;

XII. Autorizar las solicitudes de: desistimiento de la Acción Penal, de la cancelación de la orden de aprehensión y de la aplicación de un criterio de oportunidad a los Agentes del Ministerio Público que estén dentro de su adscripción;

XIII. Autorizar la entrega vigilada y operaciones encubiertas dentro del marco de las investigaciones que se estén sustanciando por las Unidades de Investigación y Judicialización que correspondan a su adscripción;

XIV. Autorizar a los Agentes del Ministerio Público adscritos a su Subprocuraduria, la solicitud de una medida cautelar diversa a la prisión preventiva en los casos que, de acuerdo al tipo penal, sea de carácter oficioso;

XV. Solicitar a los concesionarios, permisionarios o comercializadoras del servicio de telecomunicaciones o comunicación vía satélite la localización geográfica en tiempo real de los equipos de comunicación móvil asociados a una línea que se encuentre relacionada con los hechos materia de una investigación, cuando dicha técnica de investigación le sea solicitada por los Agentes del Ministerio Público adscritos a su área;

XVI. Pronunciarse respecto de la acusación al vencimiento del cierre de la investigación complementaria, cuando el Ministerio Público de su adscripción omita cumplir con dicha obligación;

XVII. Someter a consideración del Procurador los cambios de adscripción del personal a su cargo, dentro del territorio del Estado.

XVIII. Conceder o negar las licencias y vacaciones, al personal del Ministerio Publico a su cargo, conforme a las necesidades del servicio y disposiciones legales aplicables.

XIX. Formular el anteproyecto del Presupuesto y Programa Operativo Anual, correspondiente a la región de su competencia, con acuerdo del Procurador;

XX. Dirigir el desempeño de la Coordinación Regional de su adscripción;

XXI. Coadyuvar en el diseño y operación de los sistemas de recopilación, clasificación, registro, utilización de información policial, para conformar base de datos que permitan la aplicación de esta en contra de la delincuencia, a través del Área de Inteligencia de la Procuraduría; y

XXII. Las demás que le asigne el Procurador y otras disposiciones aplicables.

XXIII. Las atribuciones previstas en las fracciones I, II, IV, V, VI, VII y X las podrá delegar en el Coordinador Regional de su adscripción.

CAPÍTULO V
DE LOS COORDINADORES REGIONALES DE MINISTERIOS PÚBLICOS

ARTÍCULO 29.- Los Coordinadores Regionales dependerán directamente del Subprocurador al que estén adscritos y se auxiliarán, para el ejercicio de sus funciones del personal técnico y administrativo, conforme a las necesidades del servicio y de acuerdo a la disponibilidad presupuestaria, y ejercerán las atribuciones que el Reglamento Interior y demás disposiciones les confieran.

ARTÍCULO 30.- Para ser Coordinador Regional se deberán cumplir con los requisitos establecidos para ser Subprocurador.

ARTÍCULO 31.- Los Coordinadores Regionales de Agentes del Ministerio Público, por sí o a través de éstos, serán los responsables de investigar y perseguir los hechos probablemente constitutivos de delitos y tendrán las siguientes atribuciones:

I. Coordinar y vigilar las actividades y el funcionamiento de las Unidades de Atención Inmediata, de Justicia Alternativa y, de Investigación y Judicialización según corresponda;

II. Mantener un estricto control y seguimiento de las investigaciones y judicializaciones que se practiquen por los agentes del Ministerio Público de la región de su adscripción;

III. Realizar visitas de inspección a las unidades del Ministerio Público para constatar el cabal cumplimiento de sus funciones;

IV. En general, atender y orientar al público acerca de los derechos y obligaciones de los particulares frente a la propia Institución, especialmente a las víctimas de los delitos, con propósitos tutelares y preventivos dentro de sus atribuciones;

V. Las que le encomiende el Procurador, el Subprocurador al que estén adscritos, y las demás disposiciones aplicables.

Artículo 32.- Los Agentes del Ministerio Público, serán autónomos en el ejercicio de sus facultades, y para el cumplimiento de sus funciones constitucionales y legales, tendrán las siguientes atribuciones:

I. Recibir las denuncias o querellas sobre hechos presuntamente constitutivos de delito e iniciar la integración de la carpeta de investigación;

II. Conducir la Investigación de los hechos materia de la denuncia o querella que les correspondan, para lo cual en su caso, se deberá coordinar con las policías y los peritos;

III. Llevar un registro de todos los actos de investigación por cualquier medio que permita garantizar que la información recabada esté completa;

IV. Promover, respetar proteger y garantizar en sus actuaciones los derechos humanos de las victimas u ofendido así como del imputado;

V. Orientar y canalizar a los ciudadanos respecto a la naturaleza de los hechos de la denuncia o querella, conflicto o controversia, cuando éstos no sean de su competencia;

VI. Informar a la víctima u ofendido, así como al imputado, los derechos que les asisten;

VII. Vigilar que en toda investigación se respeten estrictamente los derechos humanos reconocidos en la Constitución y en los Tratados;

VIII. Garantizar el acceso a la asistencia consular a las víctimas u ofendidos del delito y a los imputados detenidos de nacionalidad extranjera;

IX. Garantizar a las víctimas u ofendidos del delito o a los imputados, el acceso a traductor o interprete cuando aquellos no hablen el idioma español;

X. Guardar la reserva de la carpeta de investigación, hasta en tanto el imputado

o su defensor puedan tener acceso a ésta en los casos determinados por la ley;

XI. Ordenar la detención del imputado en caso urgente, o se continúe con su detención en flagrancia delictiva;

XII. Llevar un registro de la fecha y la hora en la cual se pone a su disposición al imputado en los casos de flagrancia o caso urgente;

XIII. Cuando el imputado se encuentre detenido, informar inmediatamente a quien esté legitimado para interponer querella en los casos en que la ley exija dicho requisito de procedibilidad, o en su defecto proceder a su localización, dentro de los plazos exigidos por la ley;

XIV. Permitir el acceso a los servidores públicos de la Dirección de Servicios Previos a Juicio y Seguimiento de Medidas Cautelares al área donde se encuentren los imputados detenidos a su disposición, así como a las carpetas de investigación correspondientes, para la práctica de la evaluación de riesgo;

XV. Privilegiar la solución del conflicto penal, a través de los procedimientos alternativos de solución de controversias en los casos que la ley los permita;

XVI. Invitar a las partes a la celebración de un acuerdo reparatorio como solución alterna al conflicto penal planteado, cuando éste proceda, explicándoles los efectos y alcances del mismo, y en su caso aprobar los acuerdos reparatorios que resulten procedentes de acuerdo a las disposiciones aplicables;

XVII. Consultar el Registro Estatal de Soluciones Alternas y Procedimiento Abreviado, antes de solicitar o conceder alguna forma de solución alterna del procedimiento o terminación anticipada del proceso;

XVIII. Procurar a la victima u ofendido del delito la atención médica, psicológica y de asistencia social de urgencia;

XIX. Ordenar la aplicación de medidas de protección para la víctima u ofendido del delito, cuando estime que el imputado representa un riesgo inminente contra la seguridad de aquéllos;

XX. Solicitar al Juez de Control las providencias precautorias para la restitución de los derechos de la victima u ofendido;

XXI. Ordenar o supervisar la preservación del lugar de los hechos o del hallazgo, así como su procesamiento y recolección de indicios o evidencias, cerciorándose que se cumpla con la cadena de custodia y los protocolos establecidos para tal efecto;

XXII. Practicar u ordenar los actos de investigación que no requieren autorización judicial, verificando que se cumplan con las disposiciones aplicables, así como solicitar al Juez de Control la autorización en aquellos actos de investigación que requieren control judicial;

XXIII. Solicitar al Procurador la autorización para dispensar de la necropsia, cuando de la investigación no resulten datos relacionados con la existencia de algún delito;

XXIV. Autorizar a las partes el acceso a los indicios o evidencias que se hallen bajo el resguardo de la bodega de evidencia;

XXV. Asegurar los bienes, objetos, instrumentos o producto del delito con el fin de que éstos no se alteren, destruyan o desaparezcan, y notificar al interesado o representante legal de ello;

XXVI. Llevar a cabo el procedimiento para la declaración de abandono de bienes;

XXVII. Abstenerse de investigar respecto de hechos que no sean constitutivos de delito o cuando de los antecedentes y datos suministrados se establezca que se encuentra extinguida la acción penal o la responsabilidad penal del imputado;

XXVIII. Decretar el no ejercicio de la acción penal o el archivo temporal;

XXIX. Notificar a la víctima u ofendido del delito las determinaciones de abstención de investigación, archivo temporal, aplicación de un criterio de oportunidad o el no ejercicio de la acción penal;

XXX. Aplicar los criterios de oportunidad en los casos que sea procedente conforme al Código Nacional de Procedimientos Penales y a los criterios generales emitidos por el Procurador previa autorización de la Subprocuraduría que corresponda;

XXXI. Vigilar que los derechos de la víctima u ofendido sean adecuadamente tutelados;

XXXII. Promover los mecanismos de justicia restaurativa en los casos autorizados por la ley;

XXXIII. Ejercer la acción penal cuando obren datos que establezcan la existencia de un hecho que la ley señale como delito, y existan la probabilidad que el imputado lo cometió o participo en su comisión;

XXXIV. Formular la imputación, solicitar la vinculación a proceso y la imposición de medidas cautelares cuando procedan, así como solicitar el tiempo pertinente para el cierre de la investigación;

XXXV. Presentar el escrito de acusación dentro del plazo previsto por la ley;

XXXVI. Solicitar al Juez de Control el desahogo de la prueba anticipada cuando exista la extrema necesidad de su práctica para evitar la pérdida o alteración del medio probatorio;

XXXVII. Solicitar el sobreseimiento del proceso, la suspensión del proceso a prueba y la apertura del procedimiento abreviado, en los supuestos previstos por la ley;

XXXVIII. Aplicar los ajustes razonables en los casos que esté retenido un inimputable, para evitar mayor grado de vulnerabilidad y el respeto a su integridad personal;

XXXIX. Intervenir en las etapas del procedimiento penal y de ejecución de sanciones penales de conformidad con las disposiciones aplicables;

XL. Interponer los recursos que correspondan;

XLI. Ejercer las atribuciones que en materia de justicia para adolescentes establezcan las leyes;

XLII. Intervenir en los asuntos relativos a los menores de edad, personas con discapacidad, adultos mayores, ausentes y en los casos previstos en las leyes civiles y procesales que correspondan;

XLIII. Excusarse de conocer de los asuntos en los casos previstos por la ley;

XLIV. Promover la recusación de jueces o magistrados que tengan impedimento legal para conocer de un asunto;

XLV. Autenticar copia de los datos de prueba, actuaciones, documentos y medios de investigación que obren en su poder con motivo o en ejercicio de sus funciones;

Fracción reformada BOGE 27-06-2017

XLVI. Coadyuvar con el Ministerio Público de la Federación, del Distrito Federal y de las demás Entidades Federativas en los términos de las leyes y de los convenios de colaboración respectivos; y

XLVII. Las demás que les otorguen las leyes correspondientes.

ARTÍCULO 33.- Los agentes del Ministerio Público podrán actuar válidamente, en ejercicio de sus funciones, en cualquier lugar del territorio estatal y bastará que muestren su identificación para que puedan intervenir en los asuntos a su cargo.

3.2 Reglamento Interior de la Procuraduría General de Justicia del Estado de Baja California Sur

Articulo 4.- Para el cumplimiento de sus funciones, la Procuraduría contará con un titular que ejercerá las funciones que establece el artículo 20 de la Ley Orgánica, este Reglamento y demás ordenamientos jurídicos aplicables.

Para el desempeño de su función, la Procuraduría contará con la siguiente estructura orgánica:

I. Despacho del Procurador:

a) Secretario Particular;

b) Agente del Ministerio Público adscrito al Procurador;

c) Oficialía Mayor;

d) Dirección de Atención a Víctimas del Delito;

e) Dirección de la Policía Ministerial:

f) Dirección de Servicios Periciales;

g) Órgano de Control Interno;

h) Dirección de Comunicación Social;

i) Unidad de Análisis de la Información;

j) Dirección de Prevención del Delito y Servicios a la Comunidad;

k) Unidad de Política Criminal y Estadística y;

l) Unidad de Control de Gestión.

II. Subprocuraduría Regional de Procedimientos Penales Zona Centro:

a) Coordinación Regional de Procedimientos Penales Zona Centro;

b) Agente del Ministerio Público adscrito al Subprocurador de Procedimientos Penales Zona Centro;

c) Unidades de Investigación y Judicialización;

d) Unidad Especializada en Justicia para Adolescentes;

e) Unidad de Colaboraciones y Exhortos; y

f) Coordinador de Agentes del Ministerio Público Adscritos a la Subprocuraduría Regional de Procedimientos Penales Zona Centro con residencia en el Municipio de Comondú, Baja California Sur.

Inciso adicionado en el B.O.G.E. 20-06-2018.

III. Subprocuraduría de Atención a Delitos de Alto Impacto:

a) Unidad Especializada en Investigación en Homicidios Dolosos y su Judicialización;

b) Unidad Especializada en Investigación del delito de Feminicidio y su Judicialización;

c) Unidad Especializada en Investigación del delito de Trata de Personas y su Judicialización;

d) Unidad Especializada en Investigación del delito de Privación de la Libertad Personal y Secuestro y su Judicialización;

e) Unidad Especializada en Investigación del delito de Asociación Delictuosa y su Judicialización;

f) Unidad Especializada en Investigación del Delito de Comercio de Narcóticos Destinados al Consumo Final y su Judicialización;

g) Unidad de Investigación y Judicialización Especializada en Búsqueda de Personas Desaparecidas;

Inciso adicionado en el B.O.G.E. 07-05-2018.

h) Unidad Especializada para la Atención de Delitos Cometidos en contra de la Libertad de Expresión, contra Defensores de Derechos Humanos, y su Judicialización;

Inciso adicionado en el B.O.G.E. 25-09-2018.

i) Unidad Especializada en Investigación del Delito de Desaparición Forzada de Personas y Desaparición Cometida por Particulares, y su Judicialización; y

Inciso adicionado en el B.O.G.E. 25-09-2018.

j) Coordinador de Agentes del Ministerio Público Especializados Adscritos a la Subprocuraduría de Atención a Delitos de Alto Impacto.

Inciso adicionado en el B.O.G.E. 07-05-2018.

IV. Subprocuraduría Regional de Procedimientos Penales Zona Norte y Zona Sur:

a) Coordinación Regional de Zona;

b) Agente del Ministerio Público adscrito al Subprocurador de Procedimientos Penales de Zona;

c) Unidades de Investigación y Judicialización

d) Unidad Especializada en Justicia para Adolescentes y;

e) Unidad de Colaboraciones y Exhortos.

V. Subprocuraduría de Justicia Alternativa:

a) Unidades de Atención Inmediata;

b) Unidades de Justicia Alternativa;

c) Unidades Regionales de Seguimiento a Acuerdos Reparatorios

d) Agente del Ministerio Público adscrito a la Subprocuraduría de Justicia Alternativa y;

e) Ministerios Públicos adscritos al Juzgado de Ejecución de Sanciones Penales.

Para el seguimiento y vigilancia de las unidades de atención inmediata y de justicia alternativa foráneas, los Coordinadores Regionales de zona norte y zona sur, atenderán las instrucciones que al efecto emita el titular de la Subprocuraduría de Justicia Alternativa.

VI. Subprocuraduría de Atención a Víctimas de Delitos contra la Libertad Sexual y la Familia:

a) Unidad Especializada en Investigación de delitos contra la Libertad Sexual y la Familia y su Judicialización;

b) Departamento de Psicología;

c) Departamento de Trabajo Social;

d) Médicos Legistas adscritos a la Subprocuraduría de Atención a Delitos contra la Libertad Sexual y la Familia;

e) Agentes del Ministerio Público adscritos a Juzgados Civiles y Familiares, y;

f) Coordinador de agentes del Ministerio Público especializados en delitos contra la Libertad Sexual y la Familia.

VII. Subprocuraduria Jurídica y de Amparo:

a) Departamento jurídico adscrito a la policía ministerial;

b) Unidad de acceso a la información pública;

c) Departamento jurídico y contencioso;

d) Departamento de amparo y;

e) Agente del Ministerio Público adscrito a la Subprocuraduría.

VIII. Instituto Interdisciplinario de Ciencias Penales:

a) Departamento de reclutamiento, evaluación inicial, selección y capacitación básica y;

b) Departamento de seguimiento y evaluación de desempeño.

CAPÍTULO V
Disposiciones Comunes a las Subprocuradurías Regionales de Procedimientos Penales, Subprocuraduría de Justicia Alternativa, Subprocuraduría de Atención a Víctimas de Delitos Contra la Libertad Sexual y la Familia y, de Atención a Delitos de Alto Impacto

Artículo 98. Al frente de cada Subprocuraduría habrá un Subprocurador, Agente del Ministerio Público, quien además de las atribuciones contenidas en la Ley Orgánica, ejercerá las siguientes:

I. Acordar con el Procurador, los asuntos relacionados con su encargo;

II. Informar al Procurador de los asuntos de mayor trascendencia política, económica y social de que conozcan las unidades administrativas de su adscripción; así como, de la resolución que a cada caso corresponda;

III. Planear, coordinar y evaluar las actividades de las unidades administrativas de su adscripción;

IV. Desempeñar las funciones y comisiones que el Procurador;

V. Dictar las medidas idóneas para que los órganos administrativos de que se compone, realicen sus funciones bajo los principios de legalidad, eficiencia, profesionalismo y honradez;

VI. Informar a la Contraloría Interna de la Institución, las irregularidades en que incurran los servidores públicos en el desempeño de sus funciones;

VII. Realizar los cambios de adscripción del personal de la Subprocuraduría y proponer al Procurador los relativos al personal de las Unidades de Investigación y Judicialización;

VIII. Participar, en la esfera de su competencia, en la elaboración e integración del programa operativo anual;

IX. Solicitar la información y documentación de operaciones de carácter confidencial relacionada con la actividad de instituciones bancarias y de crédito necesarias para la investigación de hechos posiblemente constitutivos de delito en aquellas investigaciones de su competencia y;

X. Las demás que le confieran otras disposiciones legales o el Procurador.

Sección I
De las Coordinaciones Regionales

Artículo 101.- Los Coordinadores Regionales son los encargados de la supervisión y apoyo operativo a las actividades de las Unidades de Atención Inmediata, de Justicia Alternativa y, Investigación y Judicialización que le estén encomendadas y, además de las atribuciones señaladas en el artículo 31 de la Ley Orgánica, tendrán las siguientes:

I. Acordar con el Subprocurador que corresponda, los asuntos de su competencia;

II. Brindar orientación y apoyo técnico jurídico a los agentes del Ministerio Público de las Unidades que le estén encomendadas;

III. Protocolizar e instrumentar las actas administrativas por incumplimiento a los ordenamientos legales u operativos y, por indisciplinas así como dar vista con ellos al Subprocurador que corresponda, quien a su vez informará al Procurador y la turnará al Órgano Interno de Control;

IV. Verificar la instrumentación adecuada de los acuerdos, lineamientos, manuales o protocolos emitidos por el Procurador;

V. Proponer al Subprocurador los acuerdos, lineamientos y demás disposiciones internas que permitan una mayor organización y eficiencia en el despacho de los asuntos que sean de su competencia;

VI. Proponer al Subprocurador que corresponda, los nombramientos o remoción del personal de las Unidades de Investigación y Judicialización o de la Coordinación Regional;

VII. Integrar los informes y estadísticas generales de la Coordinación Regional que se trate;

VIII. Establecer las guardias del personal de acuerdo a las necesidades que el servicio requiera;

IX. Conceder audiencia al público y;

X. Las demás que se deriven de las disposiciones jurídicas aplicables o que le encomiende el Subprocurador Regional de su zona.

Artículo 102. Para efectos administrativos, operativos y de responsabilidad en el servicio, los Coordinadores Regionales ejercerán autoridad jerárquica inmediata sobre el personal de las Unidades pertenecientes a la Zona a la cual se encuentren adscritos.

Sección II
De las Unidades de Investigación y Judicialización, de Justicia para adolescentes y, de Colaboraciones y Exhortos

Artículo 103. Las Unidades de Investigación y Judicialización son la composición mínima requerida para el ejercicio de las facultades, atribuciones y obligaciones previstas para el Ministerio Público en todas las etapas del procedimiento penal a

partir de la recepción de la carpeta de investigación, y se integrará por un Ministerio Público titular de la unidad, Ministerios Públicos, Jefe de grupo, policías ministeriales de investigación, y el personal auxiliar y administrativo que permita el presupuesto.

Artículo 104.- Corresponde a los agentes del Ministerio Público de las Unidades de Investigación y Judicialización, ejercitar las facultades, atribuciones y obligaciones previstas para el Ministerio Público en todas las etapas del procedimiento penal con arreglo a lo dispuesto por la Constitución, la Constitución del Estado, el Código Nacional de Procedimientos Penales, la Ley Orgánica, este Reglamento y demás disposiciones jurídicas aplicables, a partir de que reciba o inicie la carpeta de investigación.

Artículo 105.- Las Unidades de Investigación y Judicialización, estarán a cargo del Ministerio Público designado por el Procurador, quien tendrá las siguientes atribuciones:

I. Dirigir, coordinar y supervisar al personal adscrito a su cargo;

II. Realizar y dirigir los actos de investigación tendentes a establecer si los hechos puestos de su conocimiento son constitutivos de delito y quien pudo haberlo cometido o participado en su comisión;

III. Recibir las denuncias o querellas, así como los actos de investigación y puestas a disposición de objetos realizados por la Policía cuando haya persona detenida e iniciar la carpeta de investigación correspondiente;

IV. Determinar la situación jurídica de las personas puestas a su disposición;

V. Informar a la victima u ofendido los derechos que en su favor le reconoce la Constitución, y los tratados internacionales, el Código Nacional de Procedimientos Penales, así como los diversos ordenamientos legales, debiendo dejar constancia escrita de la lectura y explicación realizada;

VI. Ordenar, cuando la naturaleza del asunto lo requiera, la intervención inmediata de la Policía Ministerial de Investigación y de los peritos del Departamento de Servicios Periciales;

VII. Aplicar cuando corresponda, los criterios de oportunidad emitidos por el Procurador;

VIII. Ejercitar las facultades, atribuciones y obligaciones dentro del ámbito de su competencia, en todas las etapas del procedimiento penal con arreglo a lo dispuesto en la Constitución, la Constitución del Estado, el Código Nacional de Procedimientos Penales, la Ley Orgánica, el presente reglamento y demás disposiciones aplicables;

IX. Ordenar a los peritos que correspondan, se constituyan al lugar de intervención cuando sea procedente o sean requeridos por los agentes de la policía ministerial de investigación;

X. Protocolizar las actas administrativas cuando sea conducente y;

XI. Las demás que en el ámbito de sus atribuciones le ordene el Subprocurador o el Coordinador Regional que corresponda, o el Procurador.

Los agentes de investigación de la policía ministerial asignados a la unidad de investigación y judicialización estarán bajo el mando directo del titular de dicha unidad.

Artículo 106. La Unidad Especializada en Justicia para Adolescentes estará integrada por Agentes del Ministerio Público Especializados en esta Materia, quienes realizaran las funciones establecidas en la Ley Orgánica y demás ordenamientos jurídicos aplicables.

Articulo 107. La Unidad de Colaboraciones y Exhortos, estará a cargo de un Agente del Ministerio Público, quien tendrá las siguientes facultades:

I. Acordar con el Subprocurador Regional de Procedimientos Penales los asuntos de su encargo;

II. Desahogar las diligencias y actos de investigación que soliciten los Ministerios Públicos de la entidad con residencia en otra localidad;

III. Practicar las diligencias o actos de investigación en auxilio sobre objetos o personas que se encuentren en el lugar de su adscripción a petición del Ministerio Público de manera urgente;

IV. Practicar las diligencias o actos de investigación que se soliciten, en vía de colaboración por otras Procuradurías del país, y una vez concluidas éstas, se remitirán por el mismo conducto para hacerlas llegar a su lugar de origen;

V. Llevar un control y registro de las colaboraciones y exhortos que se tramiten por dicha unidad, así como de las diligencias o actos de investigación realizados en auxilio;

VI. Rendir al Subprocurador Regional de Procedimientos Penales un informe mensual de actividades;

VII. Turnar a la Unidad que corresponda, los exhortos que solicite el Ministerio Público a su similar en otra localidad y;

VIII. Las demás que le instruya el Subprocurador Regional de Procedimientos Penales.

En las regiones donde no se adscriba unidad de colaboraciones y exhortos, el Coordinador Regional de la Zona ordenará a la unidad de investigación y judicialización que corresponda, la realización de las diligencias o actos de investigación que vía exhorto o colaboración se soliciten, debiendo llevar un registro y seguimiento de las mismas, así como encargarse de su remisión a la autoridad solicitante.

4. Estructura Orgánica

4.1 Subprocurador
4.2. Coordinación Regional de Procedimientos Penales Zona Centro con residencia en La Paz

4.2.1. Unidad Especializada en Investigación de delitos de robo, en sus diversas modalidades y su judicialización, sector norte.

4.2.1.1 Agente del Ministerio Público
4.2.1.2 Auxiliar de Ministerio Público
4.2.1.3 Jefe de grupo
4.2.1.4 Agentes de Investigación

4.2.2 Unidad Especializada en Investigación de delitos de robo, en sus diversas modalidades y su judicialización, sector sur.

4.2.2.1 Agente del Ministerio Público
4.2.2.2 Auxiliar de Ministerio Público
4.2.2.3 Jefe de grupo
4.2.2.4 Agentes de Investigación

4.2.3 Unidad Especializada en Investigación de delitos con motivo del tránsito de vehiculo y su judicialización.

4.2.3.1 Agente del Ministerio Público
4.2.3.2 Auxiliar de Ministerio Público
4.2.3.3 Jefe de grupo
4.2.3.4 Agentes de Investigación

4.2.4 Unidad Especializada en Investigación de robo de vehiculo y su judicialización.

4.2.4.1 Agente del Ministerio Público
4.2.4.2 Auxiliar de Ministerio Público
4.2.4.3 Jefe de grupo
4.2.4.4 Agentes de Investigación

4.2.5 Unidad Especializada en Investigación de delitos patrimoniales y su judicialización.

4.2.5.1 Agente del Ministerio Público
4.2.5.2 Auxiliar de Ministerio Público
4.2.5.3 Jefe de grupo
4.2.5.4 Agentes de Investigación

4.2.6 Unidad de Imputado Desconocido.

4.2.6.1 Agente del Ministerio Público
4.2.6.2 Auxiliar de Ministerio Público
4.2.6.3 Jefe de grupo
4.2.6.4 Agentes de Investigación

4.2.7 Unidad de Tramitación Masiva de Casos

4.2.7.1 Agente del Ministerio Público
4.2.7.2 Auxiliar de Ministerio Público
4.2.7.3 Jefe de grupo
4.2.7.4 Agentes de Investigación

4.2.8. Unidad Especializada en Atención a Personas Detenidas y su Judicialización
4.2.8.1 Agente del Ministerio Público
4.2.8.2 Auxiliar de Ministerio Público
4.2.8.3 Jefe de grupo
4.2.8.4 Agentes de Investigación

4.2.9 Unidad Especializada en la Investigación en Delitos Cometidos por Servidores Públicos y su Judicialización

4.2.9.1 Agente del Ministerio Público
4.2.9.2 Auxiliar de Ministerio Público
4.2.9.3 Jefe de grupo
4.2.9.4 Agentes de Investigación

4.2.10 Unidad Especializada en Justicia para Adolescentes.

4.2.10.1 Agente del Ministerio Público
4.2.10.2 Auxiliar de Ministerio Público
4.2.10.3 Jefe de grupo
4.2.10.4 Agentes de Investigación

4.2.11 Unidad Especializada en Investigación de Delitos Diversos y su Judicialización con Residencia en los Planes, Baja California Sur.

4.2.11.1 Agente del Ministerio Público
4.2.11.2 Auxiliar de Ministerio Público
4.2.11.3 Jefe de grupo
4.2.11.4 Agentes de Investigación

4.2.12 Unidad Especializada en Investigación de delitos diversos y su judicialización Con residencia en Todos Santos, Baja California Sur.

4.2.12.1 Agente del Ministerio Público
4.2.12.2 Auxiliar de Ministerio Público
4.2.12.3 Jefe de grupo
4.2.12.4 Agentes de Investigación

4.2.13 Unidad Especializada en Investigación de delitos diversos y su judicialización Con Residencia en Los Barriles, Baja California Sur.

4.2.13.1 Agente del Ministerio Público
4.2.13.2 Auxiliar de Ministerio Público
4.2.13.3 Jefe de grupo
4.2.13.4 Agentes de Investigación

4.3 Unidad de Colaboraciones y exhortos
4.3.1 Agente del Ministerio Público

4.4. Coordinación Regional de Procedimientos Penales Zona Centro con residencia en el Municipio de Comondu.

4.4.1 Unidad Especializada en Investigación de delitos diversos y su judicialización número uno con residencia en ciudad Constitución, Baja California Sur.

4.4.1.1 Agente del Ministerio Público
4.4.1.2 Auxiliar de Ministerio Público
4.4.1.3 Jefe de grupo
4.4.1.4 Agentes de Investigación

4.4.2 Unidad Especializada en Investigación de delitos diversos y su judicialización número dos con residencia en ciudad Constitución, Baja California Sur.

4.4.2.1 Agente del Ministerio Público
4.4.2.2 Auxiliar de Ministerio Público
4.4.2.3 Jefe de grupo
4.4.2.4 Agentes de Investigación

4.4.3 Unidad Especializada en Investigación de delitos diversos y su judicialización Con residencia en ciudad Insurgentes, Baja California Sur.

4.4.3.1 Agente del Ministerio Público
4.4.3.2 Auxiliar de Ministerio Público
4.4.3.3 Jefe de grupo
4.4.3.4 Agentes de Investigación

4.4.4 Unidad Especializada en Investigación de delitos diversos y su judicialización Con residencia en San Carlos, Baja California Sur.

4.4.4.1 Agente del Ministerio Público
4.4.4.2 Auxiliar de Ministerio Público
4.4.4.3 Jefe de grupo
4.4.4.4 Agentes de Investigación

Organigrama

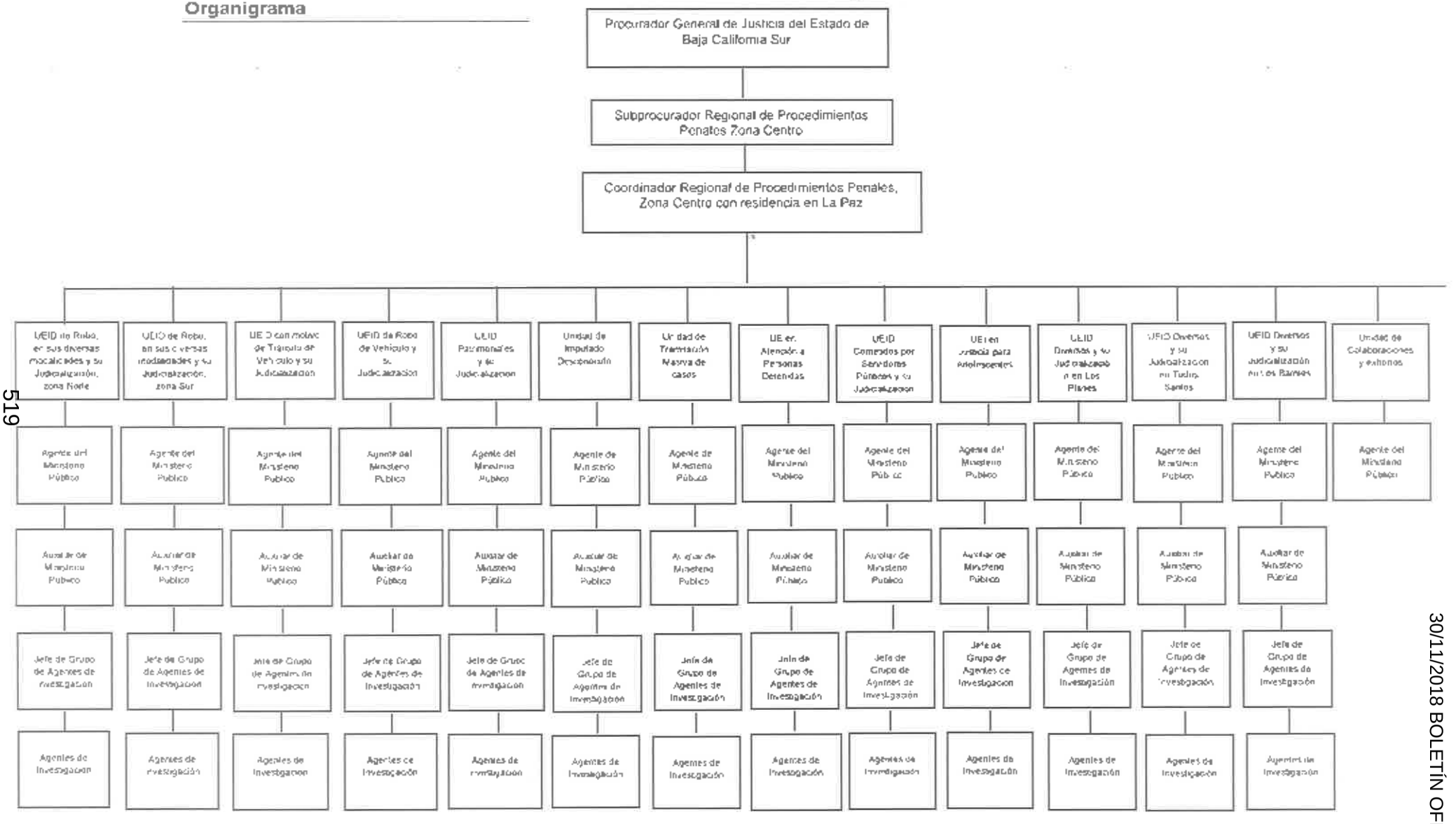

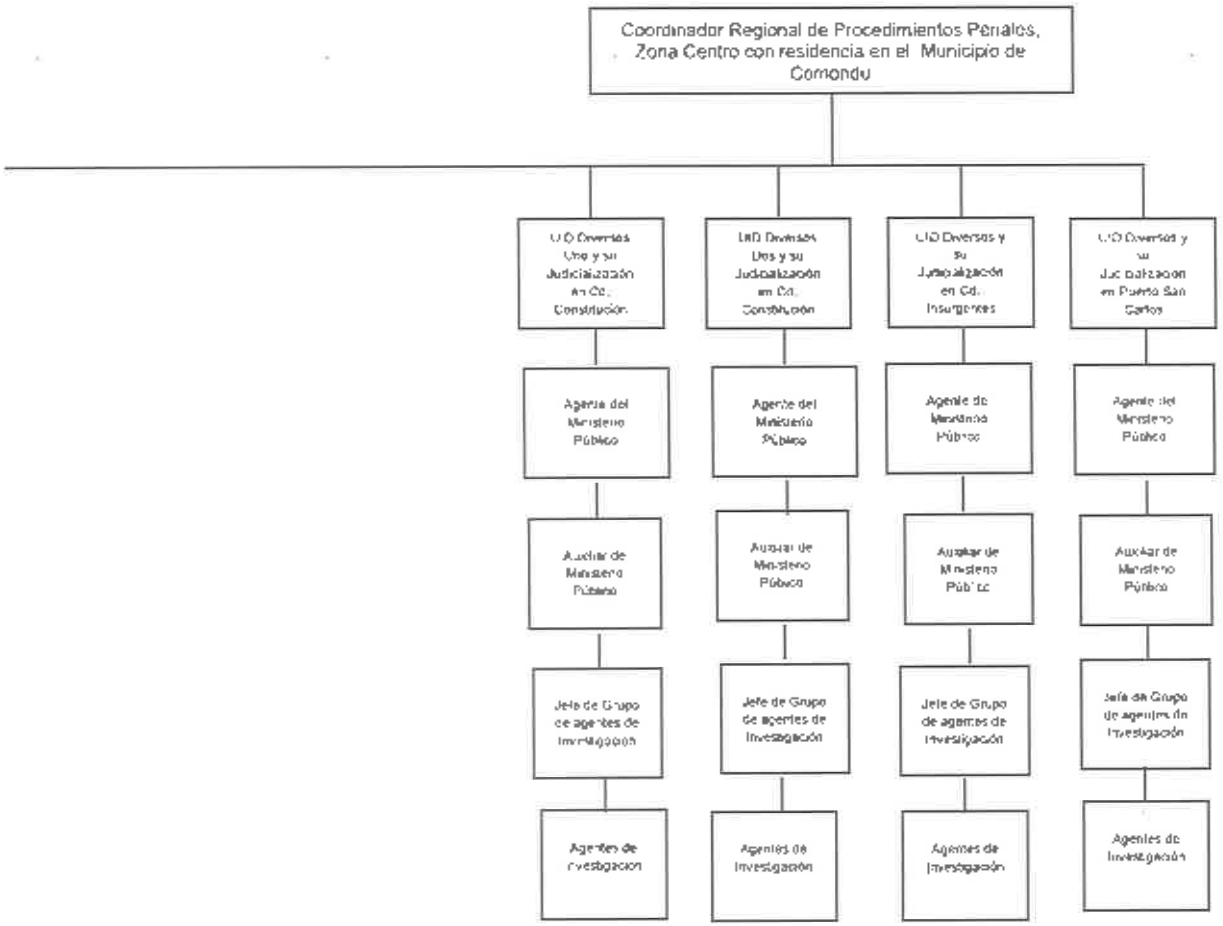
Coordinador Regional de Procedimientos Penales, Zona Centro con residencia en el Municipio de Comondu
UID Diversas Una y su Judicialización en Cd. Constitución
UID Diversas Dos y su Judicialización en Cd. Constitución
UID Diversas y su Judicialización en Cd. Insurgentes
UID Diversas y su Judicialización en Puerto San Carlos
Agente del Ministerio Público
Agente del Ministerio Público
Agente del Ministerio Público
Agente del Ministerio Público
Auxiliar de Ministerio Público
Auxiliar de Ministerio Público
Auxiliar de Ministerio Público
Auxiliar de Ministerio Público
Jefe de Grupo de agentes de Investigación
Jefe de Grupo de agentes de Investigación
Jefe de Grupo de agentes de Investigación
Jefe de Grupo de agentes de Investigación
Agentes de Investigación
Agentes de Investigación
Agentes de Investigación
Agentes de Investigación

6. Objetivo

Asegurar la investigación de la verdad, practicando todas las diligencias pertinentes y útiles, combatiendo las conductas antijurídicas que atentan contra la misma para el esclarecimiento del delito, considerando todas las circunstancias de importancia para la efectiva aplicación de la Ley.

7. Misión

Ser una institución garante de la legalidad, accesible, imparcial y confiable, caracterizada por el cumplimiento de sus atribuciones, respetando en todo momento los derechos humanos.

8. Visión

Fortalecer y mejorar las áreas de Investigación, crear un sistema que garantice la efectiva procuración de justicia, la excelencia profesional, para combatir y vence la impunidad.

9. Funciones

9.1. Subprocuraduria Regional de Procedimientos Penales Zona Centro

- Coordinar a las diversas áreas a su cargo, con el fin de garantizar el eficaz cumplimiento de los objetivos, políticas y programas establecidos por el Procurador;

- Coordinar y supervisar las acciones de los agentes del Ministerio Público, del personal de las unidades y áreas adscritas a la región que corresponda y vigilar que las actuaciones de los servidores públicos se apeguen a los ordenamientos legales vigentes;

- La resolución de los asuntos que de manera expresa les encomiende el Procurador;

- Mantener un estricto control y seguimiento de los asuntos que se encuentren en investigación de hechos que presumiblemente constituyan delito, y en su caso su judicialización, por parte de los agentes del Ministerio Público;

- Verificar que las Unidades de Investigación y Judicialización, lleven a cabo un estricto control y seguimiento del cumplimiento de las condiciones impuestas por la autoridad jurisdiccional en la suspensión condicional del proceso;

- Coordinar y supervisar la Unidad especializada en Justicia para adolescentes y vigilar que se cumpla con las disposiciones establecidas en la Ley de Justicia para Adolescentes, en los procedimientos que se instauren ante los Juzgados correspondientes;

- Atender y orientar al público acerca de los derechos y obligaciones de los particulares frente a la propia Institución, especialmente a las victimas de los delitos, con propósitos tutelares y preventivos;

- Coordinarse con el Subprocurador Jurídico y de Amparo a fin de que los agentes del Ministerio Público a su cargo cumplan con los lineamientos generales emitidos por éste y que deban ser de observancia para el seguimiento de las investigaciones y judicializaciones;

- Emitir su opinión dentro del ámbito de su competencia, al Subprocurador Jurídico y de Amparo para la elaboración de anteproyectos de reglamentos, acuerdos, circulares, instructivos, manuales y demás instrumentos jurídicos para regular la actuación de los agentes del Ministerio Público, de la Policía Ministerial y peritos;

- Asignar comisiones que el servicio demande, al personal adscrito a la región de su competencia;

- Colaborar y coadyuvar con las Subprocuradurías Especializadas tendientes a la buena marcha de los asuntos de su competencia;

- Autorizar las solicitudes de: desistimiento de la Acción Penal, de la cancelación de la orden de aprehensión y de la aplicación de un criterio de oportunidad a los Agentes del Ministerio Público que estén dentro de su adscripción;

- Autorizar la entrega vigilada y operaciones encubiertas dentro del marco de las investigaciones que se estén sustanciando por las Unidades de Investigación y Judicialización que correspondan a su adscripción;

- Autorizar a los Agentes del Ministerio Público adscritos a su Subprocuraduría, la solicitud de una medida cautelar diversa a la prisión preventiva en los casos que, de acuerdo al tipo penal, sea de carácter oficioso;

- Solicitar a los concesionarios, permisionarios o comercializadoras del servicio de telecomunicaciones o comunicación vía satélite la localización geográfica en tiempo real de los equipos de comunicación móvil asociados a una línea que se encuentre relacionada con los hechos materia de una investigación, cuando dicha técnica de investigación le sea solicitada por los Agentes del Ministerio Público adscritos a su área;

- Pronunciarse respecto de la acusación al vencimiento del cierre de la investigación complementaria, cuando el Ministerio Público de su adscripción omita cumplir con dicha obligación;

- Someter a consideración del Procurador los cambios de adscripción del personal a su cargo, dentro del territorio del Estado;

- Conceder o negar las licencias y vacaciones, al personal del Ministerio Publico a su cargo, conforme a las necesidades del servicio y disposiciones legales aplicables;

- Formular el anteproyecto del Presupuesto y Programa Operativo Anual, correspondiente a la región de su competencia, con acuerdo del Procurador;

- Dirigir el desempeño de la Coordinación Regional de su adscripción;

- Coadyuvar en el diseño y operación de los sistemas de recopilación, clasificación, registro, utilización de información policial, para conformar base de datos que permitan la aplicación de esta en contra de la delincuencia, a través del Área de Inteligencia de la Procuraduría; y

- Desarrollar todas aquellas funciones inherentes al área de su competencia que le confieran la Ley Orgánica de la Procuraduría General de Justicia del Estado de Baja California Sur, su Reglamento Interior y otros ordenamientos jurídicos aplicables.

9.2 Ministerio Público

- Recibir las denuncias o querellas sobre hechos presuntamente constitutivos de delito e iniciar la integración de la carpeta de investigación;

- Conducir la Investigación de los hechos materia de la denuncia o querella que les correspondan, para lo cual, en su caso, se deberá coordinar con las policías y los peritos;

- Llevar un registro de todos los actos de investigación por cualquier medio que permita garantizar que la información recabada esté completa;

- Promover, respetar proteger y garantizar en sus actuaciones los derechos humanos de las víctimas u ofendido, así como del imputado;

- Orientar y canalizar a los ciudadanos respecto a la naturaleza de los hechos de la denuncia o querella, conflicto o controversia, cuando éstos no sean de su competencia;

- Informar a la víctima u ofendido, así como al imputado, los derechos que les asisten;

- Vigilar que en toda investigación se respeten estrictamente los derechos humanos reconocidos en la Constitución y en los Tratados;

- Garantizar el acceso a la asistencia consular a las víctimas u ofendidos del delito y a los imputados detenidos de nacionalidad extranjera;

- Garantizar a las víctimas u ofendidos del delito o a los imputados, el acceso a traductor o interprete cuando aquellos no hablen el idioma español;

- Guardar la reserva de la carpeta de investigación, hasta en tanto el imputado o su defensor puedan tener acceso a ésta en los casos determinados por la ley;

- Ordenar la detención del imputado en caso urgente, o se continúe con su detención en flagrancia delictiva;

- Llevar un registro de la fecha y la hora en la cual se pone a su disposición al imputado en los casos de flagrancia o caso urgente;

- Cuando el imputado se encuentre detenido, informar inmediatamente a quien esté legitimado para interponer querella en los casos en que la ley exija dicho requisito de procedibilidad, o en su defecto proceder a su localización, dentro de los plazos exigidos por la ley;

- Permitir el acceso a los servidores públicos de la Dirección de Servicios Previos a Juicio y Seguimiento de Medidas Cautelares al área donde se encuentren los imputados detenidos a su disposición, así como a las carpetas de investigación correspondientes, para la práctica de la evaluación de riesgo;

- Privilegiar la solución del conflicto penal, a través de los procedimientos alternativos de solución de controversias en los casos que la ley los permite;

- Invitar a las partes a la celebración de un acuerdo reparatorio como solución alterna al conflicto penal planteado, cuando éste proceda, explicándoles los efectos y alcances del mismo, y en su caso aprobar los acuerdos reparatorios que resulten procedentes de acuerdo a las disposiciones aplicable;

- Consultar el Registro Estatal de Soluciones Alternas y Procedimiento Abreviado, antes de solicitar o conceder alguna forma de solución alterna del procedimiento o terminación anticipada del proceso;

- Procurar a la víctima u ofendido del delito la atención médica, psicológica y de asistencia social de urgencia;

- Ordenar la aplicación de medidas de protección para la víctima u ofendido del delito, cuando estime que el imputado representa un riesgo inminente contra la seguridad de aquéllos;

- Solicitar al Juez de Control las providencias precautorias para la restitución de los derechos de la víctima u ofendido;

- Ordenar o supervisar la preservación del lugar de los hechos o del hallazgo, así como su procesamiento y recolección de indicios o evidencias,

cerciorándose que se cumpla con la cadena de custodia y los protocolos establecidos para tal efecto;

- Practicar u ordenar los actos de investigación que no requieren autorización judicial, verificando que se cumplan con las disposiciones aplicables, asi como solicitar al Juez de Control la autorización en aquellos actos de investigación que requieren control judicial;

- Solicitar al Procurador la autorización para dispensar de la necropsia, cuando de la investigación no resulten datos relacionados con la existencia de algún delito;

- Autorizar a las partes el acceso a los indicios o evidencias que se hallen bajo el resguardo de la bodega de evidencia;

- Asegurar los bienes, objetos, instrumentos o producto del delito con el fin de que éstos no se alteren, destruyan o desaparezcan, y notificar al interesado o representante legal de ello;

- Llevar a cabo el procedimiento para la declaración de abandono de bienes;

- Abstenerse de investigar respecto de hechos que no sean constitutivos de delito o cuando de los antecedentes y datos suministrados se establezca que se encuentra extinguida la acción penal o la responsabilidad penal del imputado;

- Decretar el no ejercicio de la acción penal o el archivo temporal;

- Notificar a la víctima u ofendió del delito las determinaciones de abstención de investigación, archivo temporal, aplicación de un criterio de oportunidad o el no ejercicio de la acción penal;

- Aplicar los criterios de oportunidad en los casos que sea procedente conforme al Código Nacional de Procedimientos Penales y a los criterios generales emitidos por el Procurador previa autorización de la Subprocuraduria que corresponda;

- Vigilar que los derechos de la victima u ofendido sean adecuadamente tutelados;

- Promover los mecanismos de justicia restaurativa en los casos autorizados por la ley;

- Ejercer la acción penal cuando obren datos que establezcan la existencia de un hecho que la ley señale como delito, y existan la probabilidad que el imputado lo cometió o participo en su comisión;

- Formular la imputación, solicitar la vinculación a proceso y la imposición de medidas cautelares cuando procedan, así como solicitar el tiempo pertinente para el cierre de la investigación;

- Presentar el escrito de acusación dentro del plazo previsto por la ley;

- Solicitar al Juez de Control el desahogo de la prueba anticipada cuando exista la extrema necesidad de su práctica para evitar la pérdida o alteración del medio probatorio;

- Solicitar el sobreseimiento del proceso, la suspensión del proceso a prueba y la apertura del procedimiento abreviado, en los supuestos previstos por la ley;

- Aplicar los ajustes razonables en los casos que esté retenido un inimputable, para evitar mayor grado de vulnerabilidad y el respeto a su integridad personal;

- Intervenir en las etapas del procedimiento penal y de ejecución de sanciones penales de conformidad con las disposiciones aplicables;

- Interponer los recursos que correspondan;

- Ejercer las atribuciones que en materia de justicia para adolescentes establezcan las leyes;

- Intervenir en los asuntos relativos a los menores de edad, personas con discapacidad, adultos mayores, ausentes y en los casos previstos en las leyes civiles y procesales que correspondan;

- Excusarse de conocer de los asuntos en los casos previstos por la ley;

- Promover la recusación de jueces o magistrados que tengan impedimento legal para conocer de un asunto;

- Certificar copia de los datos de prueba, actuaciones, documentos y medios de investigación que obren en su poder con motivo o en ejercicio de sus funciones;

- Coadyuvar con el Ministerio Público de la Federación, del Distrito Federal y de las demás Entidades Federativas en los términos de las leyes y de los convenios de colaboración respectivos; y

- Desarrollar todas aquellas funciones inherentes al área de su competencia que le confieran la Ley Orgánica de la Procuraduría General de Justicia del Estado de Baja California Sur, su Reglamento Interior y otros ordenamientos jurídicos aplicables.

9.3 Auxiliar de Agente de Ministerio Público

- Revisión y recepción de carpetas de investigación;
- Llevar en forma ordenada el registro y clasificación de todo documento;
- Establecer el método adecuado para la organización y control del archivo, el cual le permita optimizar el manejo, control y conservación de la documentación bajo su responsabilidad;
- Redactar y capturar oficios, memorándum, circulares, formatos y demás escritos que le sean requeridos por el titular de la unidad y formalizar su notificación a través del área de oficialía de partes, o en su defecto, cuando sea el caso, gestionar su entrega por otras vías;
- Apoyar a los jefes inmediatos en el funcionamiento de la unidad mediante el seguimiento a los asuntos pendientes, en caso de ausencia del titular de la misma;
- Llevar el control de estadística general e informes mensuales, así como las estadísticas sobre determinaciones de carpetas;
- Llevar el control y seguimiento de la agenda que se genera con la programación de audiencias y plazos en cada etapa del procedimiento.
- Demás actividades que le encomiende el titular de la unidad;
- Las demás que le confieran las disposiciones legales aplicables y el superior jerárquico dentro de la esfera de sus atribuciones.

9.4 Jefe de Grupo de agente de Investigación

- Organizar la carga de trabajo generada en la unidad de investigación;
- Coordinar las actividades de los elementos adscritos a la unidad de investigación que corresponda;
- Asignar los roles de guardia que corresponda a la unidad de investigación;
- Vigilar el buen manejo de las unidades vehiculares, armamento y demás instrumentos de trabajo asignados a los agentes de investigación a su cargo;
- Vigilar que los registros de investigación elaborados por los agentes ministeriales de investigación cumplan con los diversos ordenamientos legales;
- Vigilar que los agentes de la policía ministerial de investigación a su cargo cumplan con el respeto a los derechos humanos en el ejercicio de sus funciones;
- Vigilar que los agentes ministeriales de investigación a su cargo cumplan con los protocolos y los manuales de procedimientos en el ejercicio de sus funciones;
- Verificar que los elementos de la unidad rindan los informes administrativos necesarios a la comandancia;
- Remitir diariamente el parte de novedades a la comandancia;
- Llevar un control por escrito a través de los libros de registro oficiales toda aquella documentación oficial relacionada con sus funciones;
- Mantener el control y cuidado del equipo de trabajo de su área y;
- Informar al comandante respecto de las incidencias e indisciplinas en que incurran los elementos de la unidad de investigación.

9.5 Agente de Investigación

- Observar en el desempeño de sus funciones, los principios de legalidad, objetividad, eficiencia, profesionalismo, honradez, y respeto a los derechos humanos;

- Cumplir con los mandatos del Ministerio Público en ejercicio de sus atribuciones;

- Investigar los delitos del fuero común cometidos dentro del territorio del Estado, bajo la dirección y mando inmediato del Ministerio Público;

- Impedir en su caso la consumación de los delitos o que los hechos produzcan consecuencias ulteriores;

- Practicar los actos de investigación necesarios que permitan el esclarecimiento de los hechos, así como recabar datos de prueba que permitan establecer la identidad de quien lo cometido o participo en su comisión, y en su caso solicitar a través del Ministerio Público la autorización judicial cuando se requiera;

- Recibir las denuncias sobre hechos que puedan ser constitutivos de delitos cuando debido a las circunstancias del caso, actúen como primer respondiente en el lugar de los hechos y aquéllas no puedan ser formuladas directamente ante el Ministerio Público, al que deberán informar de inmediato, así como de las diligencias practicadas, en términos de las disposiciones aplicables;

- Recibir las denuncias anónimas y constatar los datos proporcionados mediante los actos de investigación que considere conducentes, debiendo hacerlo del conocimiento inmediatamente al Ministerio Público;

- Realizar las detenciones en flagrancia o por mandato ministerial y judicial debiendo informar al imputado el motivo de su detención, los derechos que le asisten, inscribir dicha detención en el registro de detención y ponerlo inmediatamente a disposición del ministerio público o del juez que corresponda, así como los bienes que se encuentren bajo su custodia;

- En caso de que el detenido sea de nacionalidad extranjera, dar aviso sin demora a la embajada o consulado que corresponda;

- En los casos de detención por mandamiento judicial, deberá informar inmediatamente a la autoridad jurisdiccional y al Ministerio Público, de su ejecución;

- Ejecutar la orden de comparecencia emitida por el Juez de Control, de no ser posible su ejecución en los términos solicitados, informar la razón al ministerio público y a la autoridad judicial;

- Registrar todos los actos de investigación que se realicen por separado, asentando la firma o huella digital en su caso, de quienes hayan intervenido y hacer entrega de los mismos al Ministerio Público, sin perjuicio de los informes o actas que éste le requiera;

- Preservar el lugar de los hechos o del hallazgo, y la integridad de los indicios, evidencia, huellas o vestigios del hecho delictuoso, así como los instrumentos, objetos o productos del delito, y de no contar con las capacidades para procesarlo, dar aviso inmediato a servicios periciales;

- Procesar el lugar de los hechos de conformidad y en los casos establecido en el Reglamento Interno;

- Recabar inmediatamente las entrevistas en el lugar de los hechos y llevar a cabo el registro de las mismas;

- Dar aviso inmediato al Ministerio Público de la preservación del lugar de los hechos o del hallazgo;

- Recolectar, asegurar y resguardar los objetos relacionados con la investigación de los delitos, debiendo ponerlos a disposición del Ministerio Público, previa formulación del inventario correspondiente observando los requisitos que al efecto dispone la ley;

- Proponer al Ministerio Público que requiera a las autoridades competentes o a las personas físicas o morales, informes y documentos para fines de la investigación, cuando éstos se nieguen a otorgárselos;

- Registrar en el informe policial homologado los datos de las actividades de investigación que realice;

- Proporcionar auxilio inmediato y protección a las víctimas, ofendidos o testigos del delito, procurar que de ser necesario las víctimas u ofendidos reciban atención médica y psicológica, así como adoptar las medidas que se consideren necesarias tendentes a evitar se ponga en peligro su integridad física y psicológica;

- Informar a la víctima u ofendido de sus derechos, así como preservar los indicios y elementos de prueba que la víctima y ofendido aporten en el momento de la intervención policial y remitirlos de inmediato al Ministerio Público encargado del asunto para que éste acuerde lo conducente;

- Participar en las tareas de ejecución de la política criminal del Estado y en el combate a la delincuencia, en los términos de lo dispuesto por esta Ley Orgánica y en el Reglamento Interior;

- Colaborar en operativos con otras corporaciones policiales, y otorgarles el apoyo que conforme a derecho proceda y de acuerdo con los convenios que para ese efecto se celebren; y

- Desarrollar todas aquellas funciones inherentes al área de su competencia que le confieran la Ley Orgánica de la Procuraduría General de Justicia del Estado de Baja California Sur, su Reglamento Interior y otros ordenamientos jurídicos aplicables.

10. Bibliografía

- Guia Técnica para la elaboración de Manuales de Organización Contraloría General del Estado. (Boletín Oficial No. 09 del 10 de marzo de 2010).
- Reglamento Interior de la Procuraduría General de Justicia del Estado de Baja California Sur. (Boletín Oficial 20 junio de 2018).
- Ley Orgánica de la Procuraduría General de Justicia del Estado de Baja California Sur.

11. Apéndice

Para los efectos de este Manual, se entenderá por:

- **Estado:** Estado de Baja California Sur.
- **Ley Orgánica:** a la Ley Orgánica de la Procuraduría General de Justicia del Estado.
- **Procurador:** al Procurador General de Justicia del Estado de Baja California Sur.
- **Procuraduría:** a la Procuraduría General de Justicia del Estado de Baja California Sur.
- **Reglamento Interior**: al Reglamento Interior de la Ley Orgánica de la Procuraduría General de Justicia del Estado de Baja California Sur.

Manual Específico de Organización
Subprocuraduría de Atención a Delitos de Alto Impacto

La Paz, Baja California Sur, Octubre del 2018

Manual Específico de Organización
Subprocuraduría de Atención a Delitos de Alto Impacto

Elaboró:	Presentó:
Subprocurador de Atención a Delitos de Alto Impacto M.C. BERNARDO SORIANO CASTRO	**Procurador General de Justicia del Estado de Baja California Sur** LIC. DANIEL DE LA ROSA ANAYA

Contenido Página

1 Introducción 4

2 Objetivo 5

3 Misión 5

4 Visión 5

5 Atribuciones 6

6 Funciones 10

6.1 Subprocurador de Atención a Delitos de Alto Impacto 10

6.2 Coordinador Regional de Ministerios Públicos..... 11

6.3 Ministerio Publico 12

6.4 Jefe de Grupo de Agentes de Investigación 15

6.5 Agentes de Investigación 17

6.6 Secretaria 19

7 Estructura Orgánica 20

8 Organigrama 21

9 Marco Jurídico-Administrativo 22

10 Bibliografía 23

11 Apéndice 24

1. Introducción

La Subprocuraduria de Atención a Delitos de Alto Impacto fue creada para dar una mejor y más oportuna atención por parte de la Procuraduría General de Justicia del Estado de Baja California Sur en la investigación de los delitos de esta naturaleza a la sociedad y las victimas, a través de las unidades especializadas que la conforman; su personal se encuentra en constante capacitación para cumplir las expectativas de la sociedad que representa.

2. Objetivo.

El objetivo es atender de manera directa e inmediata la investigación y persecución en los delitos mayor impacto en la sociedad como los son Homicidio, Secuestro, Privación de la Libertad Personal, Trata de Personas, Narcomenudeo, Asociación Delictuosa.

3. Misión

Contribuir a garantizar el estado de Derecho y preservar el mandamiento constitucional conferido a la Institución del Ministerio Público, mediante una procuración de justicia eficaz y eficiente, respetando los principios de legalidad, certeza jurídica y derechos humanos.

4. Visión

Ser una Subprocuraduría eficiente, eficaz y confiable, con servidores públicos, éticos, profesionales y comprometidos con la sociedad, que coadyuve con la función de la Procuraduría General de Justicia del Estado de Baja California Sur.

5. Atribuciones.

La Subprocuraduría de Atención a Delitos de Alto Impacto tiene su sustento legal de conformidad con lo establecido en el articulo 6 fracción VII y 26 de la Ley Orgánica de la Procuraduria General de Justicia del Estado de Baja California Sur y tiene las siguientes atribuciones:

I. Resolver los asuntos que de manera expresa le encomiende el Procurador;

II. Ejecutar en el ámbito de su competencia los programas, acuerdos y compromisos emanados del Consejo Nacional de Seguridad Pública, de la Conferencia Nacional de Procuradores y del Secretariado Ejecutivo del Sistema Nacional de Seguridad Pública;

III. Atender de manera directa las investigaciones y prosecución penal de delitos de alto impacto, en especifico de aquellos hechos presuntamente delictivos que atenten dolosamente contra la vida y la libertad de las personas, asi como todas aquellas conductas establecidas en la Ley General para Prevenir y Sancionar los Delitos en Materia de Secuestro, en la Ley General para Prevenir, Sancionar y Erradicar los Delitos en Materia de Trata de Personas y para la Protección y Asistencia a las Víctimas de estos Delitos, y los delitos contra la salud en su modalidad de narcomenudeo, previstos por la Ley General de Salud;

IV. Conocer de las investigaciones y su prosecución penal en las que se advierta la existencia de asociaciones delictuosas que operen en la Entidad;

V. Dirigir y vigilar las Unidades de Investigación y Judicialización, y demás áreas de su adscripción y vigilar que las actuaciones de los servidores públicos se apeguen a los ordenamientos legales vigentes.

VI. Realizar en coordinación con otras instancias de gobierno, operativos especiales derivados de las investigaciones que se tramiten en la misma;

VII. Dirigir y coordinar a la Policía Ministerial adscrita a dicha Subprocuraduría en la investigación y ejecución de mandamientos de la autoridad;

VIII. Coordinarse con el Subprocurador Jurídico y de Amparo a fin de que los agentes del Ministerio Público a su cargo cumplan con los lineamientos generales emitidos por éste y que deban ser de observancia para el seguimiento de las investigaciones y judicializaciones;

IX. Emitir su opinión dentro del ámbito de su competencia, al Subprocurador Jurídico y de Amparo para la elaboración de anteproyectos de reglamentos, acuerdos, circulares, instructivos, manuales y demás instrumentos jurídicos para regular la actuación de los agentes del Ministerio Público, de la Policía Ministerial y peritos;

X. Coadyuvar en el diseño y operación de los sistemas de recopilación, clasificación, registro, manejo de información policial, para conformar bancos de datos que permitan la aplicación de esta en contra de la delincuencia, a través del Área de Inteligencia de la Procuraduría;

XI. Atender y orientar al público acerca de los derechos y obligaciones de los particulares frente a la propia Institución, especialmente a las víctimas de los delitos, con propósitos tutelares y preventivos dentro de sus atribuciones;

XII. Autorizar el desistimiento de la Acción Penal, la cancelación de la orden de aprehensión y la aplicación de un criterio de oportunidad a los Agentes del Ministerio Público que estén dentro del área de su adscripción;

XIII. Autorizar la entrega vigilada y operaciones encubiertas dentro del marco de las investigaciones que se estén sustanciando por las Unidades de Investigación que correspondan a su adscripción;

XIV. Autorizar a los Agentes del Ministerio Público adscritos a la Subprocuraduría de Atención a Delitos de Alto Impacto, la solicitud de una medida cautelar diversa a la prisión preventiva en los casos que de acuerdo al tipo penal, sea de carácter oficioso;

XV. Solicitar a los concesionarios, permisionarios o comercializadoras del servicio de telecomunicaciones o comunicación vía satélite la localización geográfica en tiempo real de los equipos de comunicación móvil asociados a una línea que se encuentre relacionada con los hechos materia de una investigación, cuando dicha técnica de

7

investigación le sea solicitada por los Agentes del Ministerio Público adscritos a su área;

XVI. Pronunciarse respecto de la acusación al vencimiento del cierre de la investigación complementaria, cuando el Ministerio Público de su adscripción omita cumplir con dicha obligación;

XVII. Someter a consideración del Procurador los cambios de adscripción del personal a su cargo, dentro del territorio del Estado.

XVIII. Conceder o negar las licencias y vacaciones, al personal del Ministerio Publico a su cargo, conforme a las necesidades del servicio y disposiciones legales aplicables.

XIX. Formular el anteproyecto del Presupuesto y Programa Operativo Anual, correspondiente a la región de su competencia, con acuerdo del Procurador;

XX. Dirigir el desempeño de la Coordinación Regional de su adscripción;

XXI. Asignar comisiones que el servicio demande, al personal adscrito a esta Área;

XXII. Las demás que le asigne el Procurador y otras disposiciones aplicables.

Además de las funciones señaladas anteriormente y de conformidad con lo establecido en el artículo 98 del Reglamento Interior de la Procuraduría General de Justicia del Estado de Baja California Sur, el Subprocurador tendrás las siguientes atribuciones:

I. Acordar con el Procurador, los asuntos relacionados con su encargo;

II. Informar al Procurador de los asuntos de mayor trascendencia política, económica y social de que conozcan las unidades administrativas de su adscripción; así como, de la resolución que a cada caso corresponda;

III. Planear, coordinar y evaluar las actividades de las unidades administrativas de su adscripción;

IV. Desempeñar las funciones y comisiones que el Procurador General de Justicia del Estado le encomiende;

V. Dictar las medidas idóneas para que los órganos administrativos de que se compone, realicen sus funciones bajo los principios de legalidad, eficiencia, profesionalismo y honradez;

VI. Informar a la Contraloría Interna de la Institución, las irregularidades en que incurran los servidores públicos en el desempeño de sus funciones;

VII. Realizar los cambios de adscripción del personal de la Subprocuraduría y proponer al Procurador los relativos al personal de las Unidades de Investigación y Judicialización;

VIII. Participar, en la esfera de su competencia, en la elaboración e integración del programa operativo anual;

IX. Solicitar la información y documentación de operaciones de carácter confidencial relacionada con la actividad de instituciones bancarias y de crédito necesarias para la investigación de hechos posiblemente constitutivos de delito en aquellas investigaciones de su competencia y;

X. Las demás que le confieran otras disposiciones legales o el Procurador.

6. Funciones.

6.1 Subprocurador de Atencion a Delitos de Alto Impacto.

- Fortalecer los mecanismos de cooperación, coordinación y colaboración con autoridades municipales y/o estatales y/o federales, en el ámbito de su competencia, atendiendo a las normas y políticas institucionales, para la eficiente y eficaz captura, y proceso penal de los delincuentes.
- Recibir instrucciones del Procurador de Justicia en relación a que se revisen y se resuelvan los casos especiales que se reciban.
- Representar a la Subprocuraduria ante dependencias e Institutos de investigación y establecer los vínculos institucionales necesarios para la colaboración tanto a nivel Estatal como Nacional.
- Utilizar todos los recursos cientificos y tecnológicos existentes en las diversas ramas de la investigación, con la finalidad de producir resultados certeros y precisos.
- Facilitar todos los recursos que permitan a la Policía Investigadora tener indicios para la investigación del cuerpo del delito.
- Someter a la aprobación de su superior inmediato los estudios y proyectos que se elaboren en las unidades administrativas a su cargo.
- Establecer las normas, políticas y procedimientos para la adecuada operación de todas las unidades administrativas bajo su responsabilidad.
- Establecer los objetivos, metas y programas de trabajo de las áreas bajo su cargo.
- Coordinarse con los titulares de otras unidades administrativas cuando el caso lo requiera para el buen funcionamiento del área.
- Formular los anteproyectos de presupuesto que le correspondan.
- Promover la capacitación y adiestramiento, así con el desarrollo de su personal, en coordinación con el área responsable de ello.
- Revisar los reportes de las áreas de Control de Gestión que pertenecen a sus unidades y actuar en consecuencia.

- Concentrar la información y elaborar el proyecto de informe anual de su área para someterlo a su superior inmediato.

6.2 Coordinador Regional de Ministerios Públicos

De conformidad al Articulo 31 de la Ley Orgánica de la Procuraduría General de Justicia del Estado tendrá las siguientes funciones:

I. Coordinar y vigilar las actividades y el funcionamiento de las Unidades de Atención Inmediata, de Justicia Alternativa y, de Investigación y Judicialización según corresponda;

II. Mantener un estricto control y seguimiento de las investigaciones y judicializaciones que se practiquen por los agentes del Ministerio Público de la región de su adscripción;

III. Realizar visitas de inspección a las unidades del Ministerio Público para constatar el cabal cumplimiento de sus funciones;

IV. En general, atender y orientar al público acerca de los derechos y obligaciones de los particulares frente a la propia Institución, especialmente a las víctimas de los delitos, con propósitos tutelares y preventivos dentro de sus atribuciones;

V. Las que le encomiende el Procurador, el Subprocurador al que estén adscritos, y las demás disposiciones aplicables.

Además de las conferidas por el Articulo 31 de la Ley Orgánica de la Procuraduria General de Justicia del Estado de conformidad con el Articulo 101 del Reglamento Interior Procuraduria General de Justicia del Estado de la tendrá las siguientes atribuciones:

I. Acordar con el Subprocurador que corresponda los asuntos de su competencia;

II. Brindar orientación y apoyo técnico jurídico a los Agentes del Ministerio Publico de las Unidades que le estén encomendadas;

III. Protocolizar e instrumentar las actas administrativas por incumplimiento a los ordenamientos legales u operativos y, por indisciplinas asi como dar vista con ellos al Subprocurador que corresponda, quien a su vez informará al Procurador y la turnará al Organo Interno de Control.

IV. Verificar la instrumentación adecuada de los acuerdos, lineamientos, manuales o protocolos emitidos por el Procurador;

V. Proponer al Subprocurador los acuerdos, lineamientos y demás disposiciones internas que permitan una mayor organización y eficiencia en el despacho de los asuntos que sean de su competencia;

VI. Proponer al Subprocurador que corresponda, los nombramientos o remoción del personal de las Unidades de Investigacion y Judicializacion o de la Coordinacion Regional;

VII. Integrar los informes y estadísticas generales de la Coordinacion Regional que se trate;

VIII. Establecer las guardias del personal de acuerdo a las necesidades que el servicio requiera;

IX. Conceder audiencia al publico y;

X. Las demás que se deriven de las disposiciones jurídicas aplicables o que le encomiende el Subprocurador Regional de su zona.

6.3 Agente del Ministerio Publico.

- Recibir las denuncias o querellas sobre hechos presuntamente constitutivos de delito e iniciar la integración de la carpeta de investigación;
- Conducir la Investigación de los hechos materia de la denuncia o querella que les correspondan, para lo cual, en su caso, se deberá coordinar con las policías y los peritos;
- Llevar un registro de todos los actos de investigación por cualquier medio que permita garantizar que la información recabada esté completa;
- Promover, respetar proteger y garantizar en sus actuaciones los derechos humanos de las victimas u ofendido, así como del imputado;
- Orientar y canalizar a los ciudadanos respecto a la naturaleza de los hechos de la denuncia o querella, conflicto o controversia, cuando éstos no sean de su competencia;
- Informar a la víctima u ofendido, así como al imputado, los derechos que les asisten;
- Vigilar que en toda investigación se respeten estrictamente los derechos humanos reconocidos en la Constitución y en los Tratados;

- Garantizar el acceso a la asistencia consular a las víctimas u ofendidos del delito y a los imputados detenidos de nacionalidad extranjera;

- Garantizar a las víctimas u ofendidos del delito o a los imputados, el acceso a traductor o interprete cuando aquellos no hablen el idioma español;
- Guardar la reserva de la carpeta de investigación, hasta en tanto el imputado o su defensor puedan tener acceso a ésta en los casos determinados por la ley;

- Ordenar la detención del imputado en caso urgente, o se continúe con su detención en flagrancia delictiva;

- Llevar un registro de la fecha y la hora en la cual se pone a su disposición al imputado en los casos de flagrancia o caso urgente;

- Cuando el imputado se encuentre detenido, informar inmediatamente a quien esté legitimado para interponer querella en los casos en que la ley exija dicho requisito de procedibilidad, o en su defecto proceder a su localización, dentro de los plazos exigidos por la ley;

- Permitir el acceso a los servidores públicos de la Dirección de Servicios Previos a Juicio y Seguimiento de Medidas Cautelares al área donde se encuentren los imputados detenidos a su disposición, así como a las carpetas de investigación correspondientes, para la práctica de la evaluación de riesgo;
- Privilegiar la solución del conflicto penal, a través de los procedimientos alternativos de solución de controversias en los casos que la ley los permite;
- Invitar a las partes a la celebración de un acuerdo reparatorio como solución alterna al conflicto penal planteado, cuando éste proceda, explicándoles los efectos y alcances del mismo, y en su caso aprobar los acuerdos reparatorios que resulten procedentes de acuerdo a las disposiciones aplicable;

- Consultar el Registro Estatal de Soluciones Alternas y Procedimiento Abreviado, antes de solicitar o conceder alguna forma de solución alterna del procedimiento o terminación anticipada del proceso;

- Procurar a la víctima u ofendido del delito la atención médica, psicológica y de asistencia social de urgencia;

- Ordenar la aplicación de medidas de protección para la víctima u ofendido del delito, cuando estime que el imputado representa un riesgo inminente contra la seguridad de aquéllos;

- Solicitar al Juez de Control las providencias precautorias para la restitución de los derechos de la víctima u ofendido;

- Ordenar o supervisar la preservación del lugar de los hechos o del hallazgo, así como su procesamiento y recolección de indicios o evidencias, cerciorándose que se cumpla con la cadena de custodia y los protocolos establecidos para tal efecto;

- Practicar u ordenar los actos de investigación que no requieren autorización judicial, verificando que se cumplan con las disposiciones aplicables, así como solicitar al Juez de Control la autorización en aquellos actos de investigación que requieren control judicial;

- Solicitar al Procurador la autorización para dispensar de la necropsia, cuando de la investigación no resulten datos relacionados con la existencia de algún delito;

- Autorizar a las partes el acceso a los indicios o evidencias que se hallen bajo el resguardo de la bodega de evidencia;

- Asegurar los bienes, objetos, instrumentos o producto del delito con el fin de que éstos no se alteren, destruyan o desaparezcan, y notificar al interesado o representante legal de ello;

- Llevar a cabo el procedimiento para la declaración de abandono de bienes;

- Abstenerse de investigar respecto de hechos que no sean constitutivos de delito o cuando de los antecedentes y datos suministrados se establezca que se encuentra extinguida la acción penal o la responsabilidad penal del imputado;
- Decretar el no ejercicio de la acción penal o el archivo temporal;

- Notificar a la víctima u ofendió del delito las determinaciones de abstención de investigación, archivo temporal, aplicación de un criterio de oportunidad o el no ejercicio de la acción penal;

- Aplicar los criterios de oportunidad en los casos que sea procedente conforme al Código Nacional de Procedimientos Penales y a los criterios generales emitidos por el Procurador previa autorización de la Subprocuraduria que corresponda;
- Vigilar que los derechos de la víctima u ofendido sean adecuadamente tutelados;

- Promover los mecanismos de justicia restaurativa en los casos autorizados por la ley;

- Ejercer la acción penal cuando obren datos que establezcan la existencia de un hecho que la ley señale como delito, y existan la probabilidad que el imputado lo cometió o participo en su comisión;

- Formular la imputación, solicitar la vinculación a proceso y la imposición de medidas cautelares cuando procedan, así como solicitar el tiempo pertinente para el cierre de la investigación;

- Presentar el escrito de acusación dentro del plazo previsto por la ley;
- Solicitar al Juez de Control el desahogo de la prueba anticipada cuando exista la extrema necesidad de su práctica para evitar la pérdida o alteración del medio probatorio;
- Solicitar el sobreseimiento del proceso, la suspensión del proceso a prueba y la apertura del procedimiento abreviado, en los supuestos previstos por la ley;
- Aplicar los ajustes razonables en los casos que esté retenido un inimputable, para evitar mayor grado de vulnerabilidad y el respeto a su integridad personal;
- Intervenir en las etapas del procedimiento penal y de ejecución de sanciones penales de conformidad con las disposiciones aplicables;
- Interponer los recursos que correspondan;
- Ejercer las atribuciones que en materia de justicia para adolescentes establezcan las leyes;
- Intervenir en los asuntos relativos a los menores de edad, personas con discapacidad, adultos mayores, ausentes y en los casos previstos en las leyes civiles y procesales que correspondan;
- Excusarse de conocer de los asuntos en los casos previstos por la ley;
- Promover la recusación de jueces o magistrados que tengan impedimento legal para conocer de un asunto;
- Certificar copia de los datos de prueba, actuaciones, documentos y medios de investigación que obren en su poder con motivo o en ejercicio de sus funciones;
- Coadyuvar con el Ministerio Público de la Federación, del Distrito Federal y de las demás Entidades Federativas en los términos de las leyes y de los convenios de colaboración respectivos; y
- Desarrollar todas aquellas funciones inherentes al área de su competencia que le confieran la Ley Orgánica de la Procuraduría General de Justicia del Estado de Baja California Sur, su Reglamento Interior y otros ordenamientos jurídicos aplicables.

6.4 Jefe de Grupo.

- Cada unidad de investigación estará bajo el mando inmediato del Ministerio Público de la unidad, y estará conformada por un jefe de grupo y agentes de investigación.

- El Jefe de Grupo será el mando inmediato superior de los agentes especializados de la unidad de investigación y este suplirá sus ausencias.

- Organizar las funciones operativas de apoyo y supervisión de la actividad de los Agentes, e informar lo ordenado por sus superiores jerárquicos.

- Organizar la carga de trabajo generada en la unidad de investigación;

- Coordinar las actividades de los elementos adscritos a la unidad de investigación que corresponda;

- Asignar los roles de guardia que corresponda a la unidad de investigación;

- Revisar el buen manejo de las unidades vehiculares, armamento y demás instrumentos de trabajo asignados a los agentes de investigación a su cargo;

- Vigilar que los registros de investigación elaborados por los agentes ministeriales de investigación cumplan con los diversos ordenamientos legales;

- Hacer que los agentes de la policía ministerial de investigación a su cargo cumplan con el respeto a los derechos humanos en el ejercicio de sus funciones;

- Vigilar que los agentes ministeriales de investigación a su cargo cumplan con los protocolos y los manuales de procedimientos en el ejercicio de sus funciones;

- Verificar que los elementos de la unidad rindan los informes administrativos necesarios a la comandancia;

- Remitir diariamente el parte de novedades a la comandancia;

- Llevar un control por escrito a través de los libros de registro oficiales toda aquella documentación oficial relacionada con sus funciones;

- Mantener el control y cuidado del equipo de trabajo de su área y;

- Informar al comandante respecto de las incidencias e indisciplinas en que incurran los elementos de la unidad de investigación.

- Los fines de semana y días festivos, el Jefe de Grupo deberá cuidar que el servicio continúe en seguimiento de las investigaciones asignadas, o en su caso, cubrir dispositivos que implemente su superior jerárquico.

- Cualquier documento de la Policía consignará expresamente el nombre y el número de Agente que la suscribe, quien será el responsable del contenido.

6.5 Agente de Investigación

- Observar en el desempeño de sus funciones, los principios de legalidad, objetividad, eficiencia, profesionalismo, honradez, y respeto a los derechos humanos;
- Cumplir con los mandatos del Ministerio Público en ejercicio de sus atribuciones;
- Investigar los delitos del fuero común cometidos dentro del territorio del Estado, bajo la dirección y mando inmediato del Ministerio Público;
- Impedir en su caso la consumación de los delitos o que los hechos produzcan consecuencias ulteriores;
- Practicar los actos de investigación necesarios que permitan el esclarecimiento de los hechos, así como recabar datos de prueba que permitan establecer la identidad de quien lo cometido o participo en su comisión, y en su caso solicitar a través del Ministerio Público la autorización judicial cuando se requiera;
- Recibir las denuncias sobre hechos que puedan ser constitutivos de delitos cuando debido a las circunstancias del caso, actúen como primer respondiente en el lugar de los hechos y aquéllas no puedan ser formuladas directamente ante el Ministerio Público, al que deberán informar de inmediato, así como de las diligencias practicadas, en términos de las disposiciones aplicables;
- Recibir las denuncias anónimas y constatar los datos proporcionados mediante los actos de investigación que considere conducentes, debiendo hacerlo del conocimiento inmediatamente al Ministerio Público;
- Realizar las detenciones en flagrancia o por mandato ministerial y judicial debiendo informar al imputado el motivo de su detención, los derechos que le asisten, inscribir dicha detención en el registro de detención y ponerlo inmediatamente a disposición del ministerio público o del juez que corresponda, así como los bienes que se encuentren bajo su custodia;
- En caso de que el detenido sea de nacionalidad extranjera, dar aviso sin demora a la embajada o consulado que corresponda;
- En los casos de detención por mandamiento judicial, deberá informar inmediatamente a la autoridad jurisdiccional y al Ministerio Público, de su ejecución;

- Ejecutar la orden de comparecencia emitida por el Juez de Control, de no ser posible su ejecución en los términos solicitados, informar la razón al ministerio público y a la autoridad judicial;

- Registrar todos los actos de investigación que se realicen por separado, asentando la firma o huella digital en su caso, de quienes hayan intervenido y hacer entrega de los mismos al Ministerio Público, sin perjuicio de los informes o actas que éste le requiera;

- Preservar el lugar de los hechos o del hallazgo, y la integridad de los indicios, evidencia, huellas o vestigios del hecho delictuoso, así como los instrumentos, objetos o productos del delito, y de no contar con las capacidades para procesarlo, dar aviso inmediato a servicios periciales;

- Procesar el lugar de los hechos de conformidad y en los casos establecido en el Reglamento Interno;

- Recabar inmediatamente las entrevistas en el lugar de los hechos y llevar a cabo el registro de las mismas;

- Dar aviso inmediato al Ministerio Público de la preservación del lugar de los hechos o del hallazgo;

- Recolectar, asegurar y resguardar los objetos relacionados con la investigación de los delitos, debiendo ponerlos a disposición del Ministerio Público, previa formulación del inventario correspondiente observando los requisitos que al efecto dispone la ley;

- Proponer al Ministerio Público que requiera a las autoridades competentes o a las personas físicas o morales, informes y documentos para fines de la investigación, cuando éstos se nieguen a otorgárselos;

- Registrar en el informe policial homologado los datos de las actividades de investigación que realice;

- Proporcionar auxilio inmediato y protección a las víctimas, ofendidos o testigos del delito, procurar que de ser necesario las víctimas u ofendidos reciban atención médica y psicológica, así como adoptar las medidas que se consideren necesarias tendentes a evitar se ponga en peligro su integridad física y psicológica;
- Informar a la víctima u ofendido de sus derechos, así como preservar los indicios y elementos de prueba que la víctima y ofendido aporten en el momento de la intervención policial y remitirlos de inmediato al Ministerio Público encargado del asunto para que éste acuerde lo conducente;

- Participar en las tareas de ejecución de la política criminal del Estado y en el combate a la delincuencia, en los términos de lo dispuesto por esta Ley Orgánica y en el Reglamento Interior;
- Colaborar en operativos con otras corporaciones policiales, y otorgarles el apoyo que conforme a derecho proceda y de acuerdo con los convenios que para ese efecto se celebren; y

- Desarrollar todas aquellas funciones inherentes al área de su competencia que le confieran la Ley Orgánica de la Procuraduría General de Justicia del Estado de Baja California Sur, su Reglamento Interior y otros ordenamientos jurídicos aplicables.

8.5 secretaria.

- Atender al usuario.

- Coordinar las solicitudes de información interna con las demás áreas para su debido cumplimiento.

- Llevar el debido orden de los minutarios de la Subprocuraduría y el control directo de la información que se emite en la misma.

- Llevar el control administrativo de las solicitudes de servicio de las Unidades y papelería de la subprocuraduría.

- Supervisar el control estadistico de las unidades de investigación y la Subprocuraduría.

- Desarrollar todas aquellas funciones inherentes al área de su competencia.

7. Estructura Orgánica

Para el desempeño de sus funciones la Subprocuraduria estará organizada de conformidad con lo establecido en el articulo 9 de la Ley Orgánica de la Procuraduria General de Justicia del Estado de Baja California Sur y artículo 4 fracción III de su Reglamento Interior de la siguiente manera con la estructura orgánica que a continuación se menciona:

a) Unidad Especializada en Investigación en Homicidios Dolosos y su Judicialización.

b) Unidad Especializada en Investigación del delito de Feminicidio y su Judicialización.

c) Unidad Especializada en Investigación del delito de Trata de Persona y su Judicialización.

d) Unidad Especializada en Investigación del delito de Privación de la Libertad Personal y Secuestro y su Judicialización.

e) Unidad Especializada en Investigacion del delito de Asociacion Delictuosa y su Judicializacion.

f) Unidad Especializada en Investigación del delito de Comercio de Narcóticos Destinados al Consumo Final y su Judicialización.

g) Unidad Especializada en Investigación de Búsqueda de personas Desaparecidas.

h) Unidad Especializada para la Atencion de Delitos cometidos en contra de la Libertad de Expresion, contra Defensores de los Derechos Humanos, y su Judicialización.

i) Unidad Especializada en Investigación del Delito de Desaparición Forzada de personas y Desaparición cometida por particulares y su Judicialización.

j) Coordinador de Agentes del Ministerio Publico Especializados adscritos a la Subprocurduria de Atencion a Delitos de Alto Impacto.

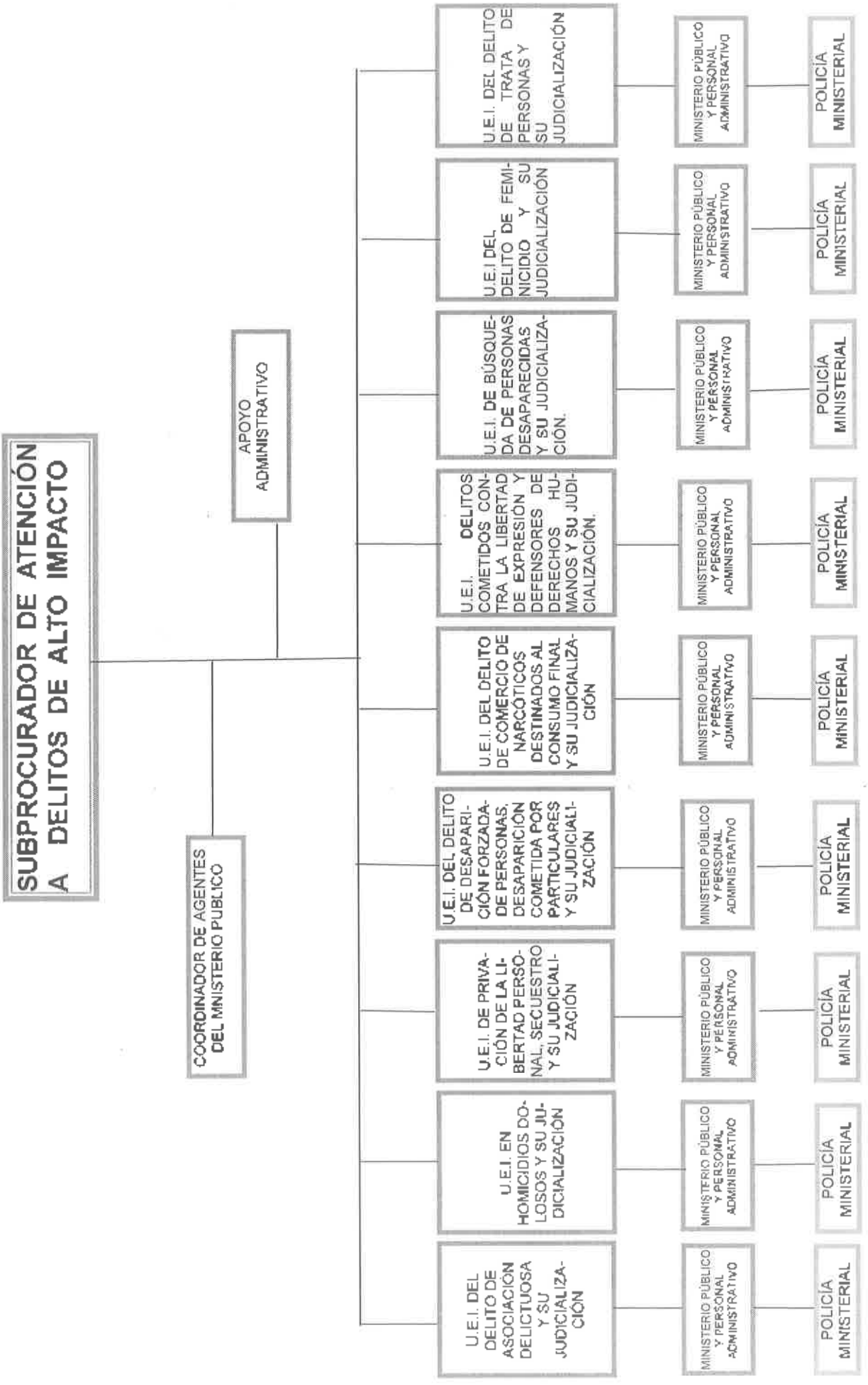
SUBPROCURADOR DE ATENCIÓN A DELITOS DE ALTO IMPACTO
COORDINADOR DE AGENTES DEL MINISTERIO PUBLICO
APOYO ADMINISTRATIVO
U.E.I. DEL DELITO DE ASOCIACIÓN DELICTUOSA Y SU JUDICIALIZACIÓN
U.E.I. EN HOMICIDIOS DOLOSOS Y SU JUDICIALIZACIÓN
U.E.I. DE PRIVACIÓN DE LA LIBERTAD PERSONAL, SECUESTRO Y SU JUDICIALIZACIÓN
U.E.I. DEL DELITO DE DESAPARICIÓN FORZADA DE PERSONAS, DESAPARICIÓN COMETIDA POR PARTICULARES Y SU JUDICIALIZACIÓN
U.E.I. DEL DELITO DE COMERCIO DE NARCÓTICOS DESTINADOS AL CONSUMO FINAL Y SU JUDICIALIZACIÓN
U.E.I. DELITOS COMETIDOS CONTRA LA LIBERTAD DE EXPRESIÓN Y DEFENSORES DE DERECHOS HUMANOS Y SU JUDICIALIZACIÓN.
U.E.I. DE BÚSQUEDA DE PERSONAS DESAPARECIDAS Y SU JUDICIALIZACIÓN.
U.E.I DEL DELITO DE FEMINICIDIO Y SU JUDICIALIZACIÓN
U.E.I. DEL DELITO DE TRATA DE PERSONAS Y SU JUDICIALIZACIÓN
MINISTERIO PÚBLICO Y PERSONAL ADMINISTRATIVO
POLICÍA MINISTERIAL

9. Marco Jurídico Administrativo

- Constitución de los Estados Unidos Mexicanos.
  Ultima reforma 15 de septiembre de 2017

- Constitución Politica del Estado Libre y Soberano de Baja California Sur.
  Ultima reforma 20 de julio de 2017

Leyes:

- Ley Orgánica de la Procuraduría General de Justicia del Estado de Baja California Sur.
  Ultima reforma 27 de junio de 2017.

- Ley Orgánica de la Administración Pública del Estado de Baja California Sur.
  Última reforma 27 de junio de 2017

- Ley Orgánica del Ministerio Público de Baja California Sur.
  b.o.36 08/vil/2008 última reforma 27 de junio 2017

- Ley de los Trabajadores al Servicio de los Poderes del Estado y Municipios de Baja California Sur;
  Última reforma 31 de octubre de 2016

Códigos:

k) Código de Procedimientos Penales para el Estado de Baja California Sur.
   Última reforma 17 de junio 2016

l) Código Penal para el Estado de Baja California Sur.
   Última reforma 17 junio 2017

m) Código Nacional de Procedimientos Penales
   Última reforma 17 de junio de 2016

Reglamento:

n) Reglamento Interior de la Procuraduria General de Justicia del Estado de Baja California Sur. Ultima reforma 25 de Septiembre del 2018

10. Bibliografía.

- Guía Técnica para la elaboración de Manuales de Organización Contraloría General del Estado. (Boletín Oficial No. 09 del 10 de marzo de 2010).

- Reglamento Interior de la Procuraduría General de Justicia del Estado de Baja California Sur. (Boletín Oficial No. 20 del 20 de mayo de 2016).

- Código Nacional de Procedimientos Penales
  Última reforma 17 de junio de 2016

11. Apéndice.

Para los efectos de este Manual, se entenderá por:

- **Estado:** Estado de Baja California Sur.
- **Ley Orgánica:** a la Ley Orgánica de la Procuraduría General de Justicia del Estado.
- **Procurador:** al Procurador General de Justicia del Estado de Baja California Sur.
- **Procuraduría:** a la Procuraduría General de Justicia del Estado de Baja California Sur.
- **Reglamento Interior:** al Reglamento Interior de la Ley Orgánica de la Procuraduría General de Justicia del Estado de Baja California Sur.

H. XVI AYUNTAMIENTO
DE LA PAZ

SECRETARÍA GENERAL

La Paz, Baja California Sur, a 21 de noviembre de 2018.

C. Alejandro Iván Mota Trasviña, Secretario General Municipal del **H. XVI Ayuntamiento de La Paz, Baja California Sur**, por medio del presente instrumento, en uso de las facultades que me confieren los artículos 121 fracción V de la Ley Orgánica del Gobierno Municipal del Estado de Baja California Sur; y 32 fracción V del Reglamento de la Administración Pública Municipal de La Paz, Baja California Sur, **CERTIFICO**, dando fe y constancia que en fecha martes 20 de noviembre de 2018, siendo las 15:33 horas, se reunieron los integrantes del Cabildo del H. XVI Ayuntamiento de La Paz, para llevar a cabo la **Tercera Sesión Extraordinaria**, en la cual, en el punto número **Tres** del orden del día, **de conformidad con los motivos, razonamientos, argumentos, fundamento y resultados expuestos en el Dictamen presentado por la Comisión Municipal para la Elección de Delegados y Subdelegados del Municipio de La Paz, Baja California Sur,** aprobaron por **Unanimidad** de votos, lo siguiente:

*"...**ÚNICO.**- Es procedente la Declaratoria Oficial de Validez de Resultados del Proceso de la Consulta Ciudadana para la Elección de Delegados y Subdelegados del Municipio de La Paz Baja California Sur, para el periodo 2018-2021, en los términos y condiciones del presente Dictamen..."*

De acuerdo al contenido y términos de los resultados del proceso de la consulta ciudadana, los Delegados y Subdelegados Electos del Municipio de La Paz, Baja California Sur, son los siguientes:

NOMBRE	CARGO	DELEGACIÓN O SUBDELEGACIÓN
C. NORMA YECENIA SAVIN SOSA Y SILVA	SUBDELEGADA MUNICIPAL	SAN JUAN DE LA COSTA
C. JUAN MANUEL AGUIÑIGA GARCÍA	SUBDELEGADO MUNICIPAL	EL CENTENARIO
C. OLGA ARIANNA LOURDES GONZÁLEZ VILCHIS	SUBDELEGADA MUNICIPAL	CHAMETLA
C. OLIVIA SEPULVEDA QUIROZ	SUBDELEGADA MUNICIPAL	SAN PEDRO
C. AURORA MURILLO CASTILLO	SUBDELEGADA MUNICIPAL	LA CONQUISTA AGRARIA
C. FÉLIX AMADOR AMADOR	SUBDELEGADO MUNICIPAL	SAN EVARISTO
C. LUZ ESTHELA SALIDO ANGULO	SUBDELEGADA MUNICIPAL	EL PROGRESO
C. ROBERTO PALACIOS OJEDA	**DELEGADO MUNICIPAL**	**TODOS SANTOS**
C. HÉCTOR LEÓN	SUBDELEGADO MUNICIPAL	EL AGUAJE
C. JESÚS SALVADOR AVILÉS BAÑAGA	SUBDELEGADO MUNICIPAL	MATANCITAS
C. FRANCISCO FERNANDO CASTILLO COTA	SUBDELEGADO MUNICIPAL	EL PESCADERO
C. PORFIRIO DÍAZ CÁRDENAZ	SUBDELEGADO MUNICIPAL	SANTA GERTRUDIS
C. JOSÉ RAMÓN ZAZUETA COTA	SUBDELEGADO MUNICIPAL	EL REFUGIO
C. ELIGIO SALVADOR CESEÑA AVILÉS	SUBDELEGADO MUNICIPAL	EL SALTITO DE LOS GARCÍA
C. MANUEL REYES GONZÁLEZ SÁNCHEZ	SUBDELEGADO MUNICIPAL	EL VELADERO
C. ERNESTO LEÓN MARRÓN	SUBDELEGADO MUNICIPAL	PLUTARCO ELÍAS CALLES
C. GUADALUPE CASTILLO AVILÉS	SUBDELEGADO MUNICIPAL	SAN ANDRÉS
C. INOCENCIO MOYRON VILLALOBOS	SUBDELEGADO MUNICIPAL	SAN VENANCIO
C. JOSEFINA FLORES SÁNCHEZ	SUBDELEGADA MUNICIPAL	TEXCALAMA
C. JOSÉ LUIS VERDUZCO CASTILLO	SUBDELEGADO MUNICIPAL	LOS HORCONCITOS
C. JOSÉ COTA MEZA	SUBDELEGADO MUNICIPAL	LAS PLAYITAS
C. LUIS ENRIQUE LUCERO MEZA	**DELEGADO MUNICIPAL**	**LOS BARRILES**
C. ESTEBAN ROCHÍN MEZA	SUBDELEGADO MUNICIPAL	SAN BARTOLO
C. JUANA BELÉN MEZA SÁNDEZ	SUBDELEGADA MUNICIPAL	EL CARDONAL
C. RAMÓN COTA ROSAS	SUBDELEGADO MUNICIPAL	EL CORO
C. PILAR COTA SÁNCHEZ	**DELEGADO MUNICIPAL**	**EL VALLE DE EL CARRIZAL**
C. ANA MARÍA MÁRQUEZ ARELLANO	SUBDELEGADA MUNICIPAL	EJIDO MELITÓN ALBAÑEZ
C. GUADALUPE PÉREZ MORA	SUBDELEGADA MUNICIPAL	LA MATANZA
C. RAMONA GUADALUPE GONZÁLEZ GERALDO	SUBDELEGADA MUNICIPAL	LA TRINIDAD
C. LETICIA GABRIELA ARMENGÁRIZ LÓPEZ	SUBDELEGADA MUNICIPAL	EJIDO ÁLVARO OBREGÓN
C. CESAR GERALDO AVILÉS	SUBDELEGADO MUNICIPAL	SAN BLAS
C. ADOLFO DE LA PEÑA ARAMBURO	**DELEGADO MUNICIPAL**	**SAN ANTONIO**
C. RAMÓN ELENO SÁNCHEZ FAUSTO	SUBDELEGADO MUNICIPAL	EL TRIUNFO
C. FÁTIMA CATALINA HIRALES MANZANO	SUBDELEGADA MUNICIPAL	EL ROSARIO
C. MARÍA DE LOS ÁNGELES NÚÑEZ AMADOR	SUBDELEGADA MUNICIPAL	EL VALLE PERDIDO
C. VÍCTOR CASTILLO ROSAS	SUBDELEGADO MUNICIPAL	PALO VERDE
C. DONALDO EZEQUIEL MEZA NAVARRO	SUBDELEGADO MUNICIPAL	PALO DE ARCO
C. BERTHA NÚÑEZ CASTRO	SUBDELEGADA MUNICIPAL	SAN ANTONIO DE LA SIERRA
C. JOSÉ IBARRA RODRÍGUEZ	**DELEGADO MUNICIPAL**	**SAN JUAN DE LOS PLANES**
C. JUAN MANUEL LUCERO ROSAS	SUBDELEGADO MUNICIPAL	AGUA AMARGA
C. ÁLVARO MARTIN AVILÉS MARTÍNEZ	SUBDELEGADO MUNICIPAL	EL ANCÓN
C. FRANCISCO OJEDA TALAMANTES	**DELEGADO MUNICIPAL**	**LOS DOLORES**
C. TERESITA YANAI RANGEL GÓMEZ	SUBDELEGADA MUNICIPAL	SANTA RITA
C. JOSÉ LUIS HIGUERA HIGUERA	SUBDELEGADO MUNICIPAL	SAN PEDRO DE LA PRESA
C. MATÍAS ESPINOZA POLO	SUBDELEGADO MUNICIPAL	SAN FERMÍN
C. ANDRÉS ANTONIO LUCERO LUCERO	SUBDELEGADO MUNICIPAL	SANTA FÉ
C. BERNARDINO ESPINOZA ESCOBAR	SUBDELEGADO MUNICIPAL	EL PASO DE PRITO
C. RAMÓN GONZALO MENDOZA GERALDO	SUBDELEGADO MUNICIPAL	EL CAPORAL
C. JESÚS GUADALUPE ARCE GERALDO	SUBDELEGADO MUNICIPAL	PUERTO CHALE
C. ROSA MARÍA RIBO AMADOR	SUBDELEGADA MUNICIPAL	LA SOLEDAD
C. JOSÉ HIPÓLITO AMADOR AMADOR	SUBDELEGADO MUNICIPAL	SANTA MARÍA DE TORRE
C. CECILIA ARCE ESCOBAR	SUBDELEGADA MUNICIPAL	SAN JUAN ARCO
C. JESÚS ADRIÁN AVILÉS CALDERÓN	**DELEGADO MUNICIPAL**	**EL SARGENTO**

H. XVI AYUNTAMIENTO ESTADOS UNIDOS MEXICANOS LA PAZ, B.C.S.

SECRETARÍA GENERAL MUNICIPAL

ATENTAMENTE:
EL SECRETARIO GENERAL MUNICIPAL
DEL H. XVI AYUNTAMIENTO DE LA PAZ

C. ALEJANDRO IVÁN MOTA TRASVIÑA

H. XVI AYUNTAMIENTO
DE LA PAZ, BCS

SECRETARÍA GENERAL
MUNICIPAL

CERTIFICACIÓN

- - - - - EN LA CIUDAD DE LA PAZ, CAPITAL DEL ESTADO LIBRE Y SOBERANO DE BAJA CALIFORNIA SUR, SIENDO LAS 13:00 (TRECE) HORAS DEL DÍA 28 (VEINTIOCHO) DE NOVIEMBRE DEL AÑO 2018 (DOS MIL DIECIOCHO), EL SUSCRITO C. ALEJANDRO IVÁN MOTA TRASVIÑA, EN MI CARÁCTER DE SECRETARIO GENERAL MUNICIPAL DEL H. XVI AYUNTAMIENTO DE LA PAZ, BAJA CALIFORNIA SUR, EN USO DE LAS FACULTADES QUE ME CONFIERE EL ARTÍCULO 121 FRACCIÓN V DE LA LEY ORGÁNICA DEL GOBIERNO MUNICIPAL DEL ESTADO DE BAJA CALIFORNIA SUR. - - - -

H. XVI AYUNTAMIENTO
DE LA PAZ, B.C.S.

PUNTO DE ACUERDO MEDIANTE EL CUAL SE REASIGNAN LOS MONTOS GENERADOS POR AHORROS DE LAS OBRAS AUTORIZADAS Y EJECUTADAS; Y SE AUTORIZA LA MODIFICACIÓN DE CONCEPTOS DE OBRAS, ACCIONES Y MONTOS DE LOS RECURSOS PROVENIENTES DEL RAMO 33, CORRESPONDIENTES AL FONDO DE APORTACIONES PARA EL FORTALECIMIENTO MUNICIPAL, FORTAMUN Y FONDO DE APORTACIONES PARA LA INFRAESTRUCTURA SOCIAL MUNICIPAL, FISM EJERCICIO FISCAL 2018.

La Paz, Baja California Sur, a 13 de noviembre de 2018.

El **Lic. Rubén Gregorio Muñoz Álvarez**, en mi calidad de Presidente Municipal del H. XVI Ayuntamiento de La Paz, B. C. S., con fundamento en lo dispuesto por los artículos 115 fracciones I y II de la Constitución Política de los Estados Unidos Mexicanos; 117, 120 inciso a), 148 fracción II y 150 de la Constitución Política del Estado Libre y Soberano de Baja California Sur, 2, 3, 35, 51 fracción V, inciso a), 52 fracción I, 53 fracción V de la Ley Orgánica para el Gobierno Municipal del Estado de Baja California Sur; 3, 4, 5, 32, 60 inciso d) y 143 del Reglamento Interior del H. Ayuntamiento de La Paz; y demás ordenamientos legales relativos y aplicables, es que tengo a bien someter a su consideración el siguiente:

PUNTO DE ACUERDO

MEDIANTE EL CUAL SE REASIGNAN LOS MONTOS GENERADOS POR AHORROS DE LAS OBRAS AUTORIZADAS Y EJECUTADAS; Y SE AUTORIZA LA MODIFICACIÓN DE CONCEPTOS DE OBRAS, ACCIONES Y MONTOS DE LOS RECURSOS PROVENIENTES DEL RAMO 33, CORRESPONDIENTES AL FONDO DE APORTACIONES PARA EL FORTALECIMIENTO MUNICIPAL, FORTAMUN Y FONDO DE APORTACIONES PARA LA INFRAESTRUCTURA SOCIAL MUNICIPAL, FISM EJERCICIO FISCAL 2018.

ANTECEDENTES

Primero.- El H. Cabildo del XV Ayuntamiento de La Paz en el marco de la Vigésima Tercera Sesión Publica Extraordinaria de Cabildo de fecha 28 de febrero de 2018, aprobó el "*Punto de acuerdo mediante el cual se autoriza la programación de recursos provenientes del ramo 33, correspondientes al Fondo para la Infraestructura Social Municipal (FISM) y Fondo de Aportaciones para el Fortalecimiento Municipal (FORTAMUN), mismos que serán ejecutados en el ejercicio fiscal 2018*"; señalando en el anexo marcado como I, la programación de los recursos a ejercerse durante el ejercicio fiscal 2018; autorizándose la ejecución de las obras números FIAS201801, FIAS201802, FIAS201803, FIAS201804, FIAS201805, FIAS201806, FIAS201807, FIAS201808, FIPP201809, FIPP2018010, FIRA201811, FIRA201812, FIRA201813, FIRA201814, FIRA201815, FICD201816, FICD201817, FICD201818, FIUR201819, FIUR201820, FIUR201821, FIUR201822, FIUR201823, FIIA201824, FIIP201825, FICS201826, FIEN201827, FIEN201828 y FIEL201829. Y en el Anexo marcado como II, se autorizó la ejecución de las obras FTSP201801, FTSP201802, FTSB201803, FTSB201804, FTSS201805, FTBM201806, FTHM201807, FTFM201808, FTMF201809, FTUM201810, FTUM201811, FTUM201812, FTSS201813, FTUM201814, FTUM201815, FTUM201816, FTUM201817, FTUM201817, FTUM201819, FTUM201820, FTUM201821, FTUM201822, FTUM201823, FTUM201824, FTUM201825, FTUM201826, FTUM201827, FTUM201828, FTUM201829, FTUM201930, FTUM201831, FTUM201832, FTUM201833, FTUM201834, FTUM201835, FTUM201836, FTUM201937, FTPE201838, FTSS201839, FTBI201840, FTBI201841, FTBI201842, FTBI201843, FTBI201843, FTBI201844, FTUE201846, FTSO201847, FTHM201848, FTOT201849.*

Segundo.- En el marco de la Trigésima Cuarta Sesión Publica Ordinaria de Cabildo del H. XVI Ayuntamiento de La Paz, celebrada en fecha 09 de mayo de 2018, se aprobó el "Punto de acuerdo mediante el cual se autoriza la modificación de conceptos de obra, acciones y montos relativos a la programación de los recursos provenientes del ramo 33, correspondientes al Fondo de Aportaciones para el Fortalecimiento Municipal, FORTAMUN y Fondo de Aportaciones para la Infraestructura Social Municipal, FISM, Ejercicio Fiscal 2018", probándose por mayoría de votos los siguientes acuerdos:

> ***Primero.***- *Se revoca el punto de acuerdo mediante el cual se autoriza la programación de recursos provenientes del ramo 33, correspondientes al Fondo para la Infraestructura Social Municipal (FISM) y Fondo de Aportaciones para el Fortalecimiento Municipal (FORTAMUN), mismos que serán ejecutados en el ejercicio fiscal 2018, únicamente en lo que respecta a las obras No. FISS201805, FTUM201811, FTUM201834, FTUM201837 y FTBI201840, en las cuales se propone modificación a la descripción general del proyecto; así como las obras FTUM201827 y FTBI201844, las cuales se proponen para su cancelación y la reasignación de montos, correspondientes al Anexo No. II segundo del punto de Antecedentes y Considerandos del presente punto de acuerdo; así como la modificación a la Descripción General del Proyecto de las obras No. FIAS201808, FICD201817 y la obra FIRA201815 en la cual se propone cambio del nombre del proyecto, modificación a la descripción general del proyecto y modificación al monto correspondiente al Anexo No. I, tercero del punto de Antecedentes y Considerandos del presente Punto de Acuerdo.*
>
> ***Segundo.***- *Se autoriza la reasignación y modificación de montos de dichos recursos del Fondo de Aportaciones para el Fortalecimiento Municipal FORTAMUN y Fondo de Aportaciones para la Infraestructura Social Municipal FISM ejercicio fiscal 2018, según lo establecido en el sexto punto de antecedentes y considerandos del presente punto de acuerdo.*

Tercero.- Derivado de la programación del Fondo de Aportaciones para la Infraestructura Social FISM, así como del Fondo de Aportaciones para el Fortalecimiento Municipal FORTAMUN y su correspondiente modificación de proyectos y reasignación de montos, de las Obras señaladas en el anexo I de los puntos de acuerdo señalados en el antecedente Primero y Segundo del presente punto de acuerdo, se ejecutaron las obras números *FIAS201801, FIAS201802, FIAS201803, FIAS201804, FIAS201805, FIAS201806, FIAS201807, FIAS201808, FIPP201809, FIPP2018010, FIRA201811, FIRA201812, FIRA201813, FIRA201814, FIRA201815, FICD201816, FICD201817, FICD201818, FIUR201819, FIUR201820, FIUR201821, FIUR201822, FIUR201823, FIIA201824, FIIP201825, FIEN201827, FILN201828 y FIFL201829*; con cargo al Fondo de Aportaciones para la Infraestructura Municipal Social Municipal (FISM) ejercicio fiscal 2018, como a continuación se detallan:

FONDO DE APORTACIONES PARA LA INFRAESTRUCTURA SOCIAL MUNICIPAL FISM EJERCICIO 2018					
No. DE OBRA	NOMBRE DEL PROYECTO	AUTORIZADO	EJERCIDO / COMPROMETIDO	REMANENTE / AHORROS	DEPENDENCIA EJECUTORA
FIAS201801	REHABILITACIÓN DE POZO DE AGUA POTABLE, POBLADO REFORMA AGRARIA No. 2	388,704.19	388,386.46	317.73	O.O.M.S.A.P.A.S.
FIAS201802	REHABILITACIÓN DE POZO DE AGUA POTABLE, POBLADO CONQUISTA	1,337,657.65	1,337,226.69	430.96	O.O.M.S.A.P.A.S.

	AGRARIA				
FIAS201803	CONSTRUCCION DE SISTEMA DE AGUA POTABLE, COLONIA ROMA	3,577,249.03	3,561,421.61	15,827.42	C.O.M.S.A.P.A.S.
FIAS201804	AMPLIACIÓN DE RED DE AGUA POTABLE, COLONIA LAGUNA AZUL, SEGUNDA ETAPA	2,462,731.19	2,406,769.32	55,961.87	O.O.M.S.A.P.A.S.
FIAS201805	REPOSICIÓN DE RED DE AGUA POTABLE, COLONIA GUADALUPE VICTORIA	266,957.46	261,248.82	5,703.64	C.O.M.S.A.P.A.S.
FIAS201806	REHABILITACIÓN DE TANQUE ELEVADO, BARRIO LA ESTRELLA, LOS BARILES	200,000.00	194,992.47	5,007.53	O.O.M.S.A.P.A.S.
FIAS201807	AMPLIACIÓN DE RED DE AGUA POTABLE EN COLONIA LAGUNITAS	1,798,024.92	1,797,370.81	654.11	C.O.M.S.A.P.A.S.
FIAS201808	INTERCONEXIÓN A POZO PANTEÓN PERLAS DEL PARAÍSO - LAGUNA AZUL	1,761,743.84	1,761,484.66	259.18	O.O.M.S.A.P.A.S.
FIPP201809	EXPLORACIÓN Y PERFORACIÓN DE POZO, POBLADO LAS POCITAS PRIMERA ETAPA	800,000.00	799,775.21	224.79	O.O.M.S.A.P.A.S.
FIPP201810	EXPLORACIÓN Y PERFORACIÓN DE POZO, POBLADO PUERTO CHALE, PRIMERA ETAPA	802,647.90	802,549.14	98.76	O.O.M.S.A.P.A.S.
FIRA201811	AMPLIACION DE RED DE ALCANTARILLADO, ANEXO EL CENTENARIO	835,876.04	835,850.37	25.67	O.O.M.S.A.P.A.S.
FIRA201812	AMPLIACION DE RED DE ALCANTARILLADO, COLONIA AGUSTÍN OLACHEA	412,791.54	412,088.41	703.13	O.O.M.S.A.P.A.S.
FIRA201813	AMPLIACION DE RED DE ALCANTARILLADO, POBLADO EL PESCADERO	580,526.50	579,802.60	723.90	O.O.M.S.A.P.A.S.
FIRA201814	AMPLIACIÓN DE RED DE ALCANTARILLADO COLONIA DIANA LAURA 5TA ETAPA	370,448.22	368,997.86	1,450.36	O.O.M.S.A.P.A.S.
FIRA201815	CONSTRUCCIÓN DE SISTEMA DE ALCANTARILLADO SANITARIO, BARRIO LA ESPERANZA, TODOS SANTOS SEGUNDA ETAPA	2,408,381.62	2,393,610.90	14,770.72	O.C.M.S.A.P.A.S.
FICD201816	AMPLIACIÓN DE VIVIENDA EN ZONA URBANA, RECAMARA-BAÑO.	5,850,000.00	5,821,509.00	28,491.00	DGOP Y AH
FICD201817	AMPLIACIÓN DE VIVIENDA EN ZONA RURAL RECAMARA ADICIONAL.	4,050,000.00	4,029,985.20	20,014.80	DGOP Y AH
FICD201818	UNIDAD DE VIVIENDA BASICA EN ZONA URBANA	8,500,000.00	8,497,950.80	2,049.20	DGOP Y AH
FIUR201819	CONSTRUCCIÓN DE GUARNICIONES Y BANQUETAS EN COLONIA LA PASIÓN.	2,700,000.00	2,692,876.51	7,123.49	DGOP Y AH
FIUR201820	MURO DE CONTENCIÓN COLONIA LOMA OBRERA	2,640,000.00	2,636,421.49	3,578.51	DGOP Y AH
FIUR201821	MURO DE CONTENCIÓN COLONIA GUADALUPE VICTORIA	2,700,000.00	2,688,045.37	11,954.63	DGOP Y AH
FIUR201822	ESCALINATA Y BANQUETAS EN COL. SOLIDARIDAD	930,000.00	345,823.23	4,176.77	DGOP Y AH

FUR201823	ESCALINATA C.O., COLINA DE LA CRUZ	2,050,000.00	2,036,002.45	13,997.55	DGOP Y A--
FIA201824	SUMINISTRO DE EQUIPO AGRÍCOLA	2,000,000.00	1,993,524.03	6,475.97	DGDE-DDRS
FIP201825	SUMINISTRO DE EQUIPO PECUARIO	2,000,000.00	1,999,246.08	753.92	DGDE-DDRS
FIEN201827	REHABILITACIÓN DE EQUIPOS FOTOVOLTAICOS	3,000,000.00	2,998,983.32	1,016.68	DGDS-DP
FIEN201828	SUMINISTRO DE EQUIPOS FOTOVOLTAICOS	1,800,000.00	1,798,707.60	1,292.40	DGDS-DP
FEE201829	OBRAS DE INFRAESTRUCTURA ELÉCTRICA	1,500,000.00	393,506.18	1,106,493.82	DGDS-DP
			IMPORTE FISM 2018 PROPUESTO PARA REASIGNACIÓN	1,309,578.71	

Obras que, una vez ejercido el monto autorizado, generaron un ahorro de $1, 309,578.71 (Un millón trescientos nueve mil quinientos setenta y ocho pesos 71/100 M.N).

Cuarto.- Del anexo marcado como II del Punto de Acuerdo señalado en el punto Primero del apartado de Antecedentes, se autorizó la ejecución de las obras números *FTSP201802, FTSS201805, FTBM201806, FTBM201807, FTFM201808, FTUM201810, FTUM201811, FTUM201812, FTUM201814, FTUM201815, FTUM201816, FTUM201818, FTUM201819, FTUM201820, FTUM201821, FTUM201822, FTUM201823, FTUM201824, FTUM201825, FTUM201826, FTUM201828, FTUM201829, FTUM201830, FTUM201831, FTUM201832, FTUM201833, FTUM201834, FTUM201835, FTUM201836, FTPE201838, FTSS201839, FTBI201840, FTBI201841, FTBI201842, FTBI201843, FTUF201846, FTSO201847, FTFM201848, FTBI201850, FTBI201851, FTUM201852 y FTUM201853*; con cargo al Fondo de Aportaciones para el Fortalecimiento Municipal (FORTAMUN) ejercicio fiscal 2018, como a continuación se detallan:

FONDO DE APORTACIONES PARA EL FORTALECIMIENTO MUNICIPAL FORTAMUN EJERCICIO 2018					
No. DE OBRA	NOMBRE DEL PROYECTO	AUTORIZADO	EJERCIDO / COMPROMETIDO	REMANENTE / AHORROS	DEPENDENCIA EJECUTORA
FTSP201802	EQUIPAMIENTO A PERSONAL OPERATIVO DE SEGURIDAD PUBLICA, POLICIA PREVENTIVA Y TRÁNSITO MUNICIPAL	2,000,000.00	1,998,100.00	1,900.00	DGPPP Y TM
FTSS201805	APOYO ALIMENTARIO A PERSONAS ADULTAS MAYORES Y PERSONAS CON DISCAPACIDAD EN SITUACION DE VULNERABILIDAD	3,000,000.00	2,999,904.00	96.00	D F MUNICIPAL
FTBM201806	EQUIPAMIENTO PARA OFICINAS MUNICIPALES	270,000.00	269,966.80	33.20	OFICIALIA MAYOR / DRF
FTBM201807	ADQUISICIÓN DE VEHÍCULOS NUEVOS	650,000.00	635,249.99	14,750.01	OFICIALIA MAYOR / TM
FTFM201808	ADQUISICIÓN DE EQUIPO DE AUDIO PARA LA SALA DE CABILDO DEL AYUNTAMIENTO DE LA PAZ	213,000.00	212,948.16	51.84	OFICIALIA MAYOR / DTC

FTUM201810	PROGRAMA DE MODERNIZACIÓN DE SEMÁFOROS EN LA CIUDAD DE LA PAZ	10,000,000.00	9,996,177.04	3,822.96	DGPPP Y TM
FTUM201811	ADQUISICIÓN DE VEHICULO PINTARRAYAS E INSUMOS	2,000,000.00	1,998,500.00	1,500.00	DGPPP Y TM
FTUM201812	ADQUISICIÓN DE MATERIALES PARA LA REHABILITACIÓN DE MERCADOS MUNICIPALES	900,000.00	899,255.20	744.80	DGDE / OFICIALÍA MAYOR
FTUM201814	UNIFORMES Y EQUIPAMIENTO BÁSICO PARA PERSONAL DEL RASTRO MUNICIPAL.	200,000.00	170,514.81	29,485.19	RASTRO MUNICIPAL
FTUM201815	ADQUISICIÓN DE CARPAS PARA EL PANTEÓN MUNICIPAL JARDINES DEL RECUERDO	250,000.00	249,400.00	600.00	OFICIALÍA MAYOR / JARDINES DEL RECUERDO
FTUM201816	REHABILITACIÓN DE CICLOVIA EN BLVD. FORJADORES (TRAMO BLVD 5 DE FEBRERO A BLVD FORJADORES DE SUDCALIFORNIA).	1,000,000.00	999,760.08	239.92	DGOP Y AH
FTUM201818	REHABILITACIÓN DE CAMPO DE FUTBOL EN LA COLONIA RUIZ CORTINEZ	2,200,000.00	2,189,354.69	10,645.31	DGOP Y AH
FTUM201819	CONSTRUCCIÓN DE BARDA PERIMETRAL EN AMPLIACIÓN DEL PANTEÓN PERLAS DEL PARAISO	2,000,000.00	1,998,441.42	1,558.58	DGOP Y AH
FTUM201820	CONSTRUCCIÓN DE ALMACEN EN PANTEÓN PERLAS DEL PARAISO	1,500,000.00	1,499,583.75	416.25	DGOP Y AH
FTUM201821	REMODELACIÓN DE OFICINAS Y ARCHIVO DE CATASTRO	1,500,000.00	1,490,708.34	9,291.66	DGOP Y AH
FTUM201822	REHABILITACIÓN DE TALLERES MECANICOS DE SERVICIOS PÚBLICOS MUNICIPALES	3,710,000.00	3,708,419.78	1,580.22	DGOP Y AH
FTUM201823	AMPLIACIÓN Y REHABILITACIÓN DE COMANDANCIA BELLAVISTA	700,000.00	699,364.87	635.13	DGOP Y AH
FTUM201824	AMPLIACIÓN Y REHABILITACIÓN DE COMANDANCIA CAMINO REAL	900,000.00	898,873.32	1,126.68	DGOP Y AH
FTUM201825	CONSTRUCCIÓN DE OFICINAS DE LA SUBDELEGACIÓN DE SAN BARTOLO	1,500,000.00	1,499,792.76	207.24	DGOP Y AH
FTUM201826	OBRAS COMPLEMENTARIAS EN COMANDANCIAS DE LA CIUDAD DE LA PAZ	1,500,000.00	1,499,066.56	933.44	DGOP Y AH
FTUM201828	REHABILITACIÓN DE PARQUE EN EL FRACCIONAMIENTO LORETO	1,500,000.00	1,495,284.78	4,715.22	DGOP Y AH
FTUM201829	REHABILITACIÓN DE PARQUE EN LA COLONIA ROMA	2,000,000.00	1,999,067.94	932.06	DGOP Y AH
FTUM201830	REHABILITACIÓN DE PARQUE MANDARINA DE LA COLONIA INDECO	2,300,000.00	2,299,323.52	676.48	DGOP Y AH
FTUM201831	REHABILITACIÓN DE PARQUE SIERRA VISTA EN LA COLONIA LOMA OBRERA	2,200,000.00	2,198,713.04	1,286.96	DGOP Y AH
FTUM201832	REHABILITACIÓN DE PARQUE EN LA COLONIA 8 DE OCTUBRE SEGUNDA SECCIÓN	2,400,000.00	2,390,129.89	9,870.11	DGOP Y AH
FTUM201833	REHABILITACIÓN DE PARQUE EN AMPLIACIÓN LAZARO CARDENAS (PARTE ALTA DEL CERRO).	500,000.00	499,744.27	255.73	DGOP Y AH

FTUM201834	CERCADO PERIMETRAL AL RASTRO MUNICIPAL	2,000,000.00	1,997,345.52	2,654.48	DGOP Y AH
FTUM201835	BACHEO DE VIALIDADES EN LA CIUDAD DE LA PAZ	1,700,000.00	1,699,568.47	431.53	DGOP Y AH
FTJM201836	REHABILITACIÓN DE PARQUE 20 BLANCO	500,000.00	499,380.15	619.85	DGOP Y AH
FTPE201838	ADQUISICIÓN DE VEHÍCULO RECAUDADORA TIPO VACTOR	10,300,000.00	10,291,950.00	8,050.00	OFICIALIA MAYOR / COMSAPAS
FTSS201839	MATERIALES DE CONSTRUCCIÓN PARA MEJORAMIENTO DE VIVIENDA PARA ZONA URBANA Y ZONA RURAL DEL MUNICIPIO DE LA PAZ	1,000,000.00	994,831.22	5,168.78	DGDS/DP
FTSI201840	ADQUISICIÓN DE GRÚA PARA AREA DE PERITAJE	1,400,000.00	1,398,000.00	2,000.00	DGPPYTM
FTDI201841	ADQUISICIÓN DE RETROEXCAVADORA	2,200,000.00	2,195,000.00	5,000.00	OFICIALIA MAYOR / COMSAPAS
FTDI201842	ADQUISICIÓN DE GRÚA CANASTA PARA ALUMBRADO PÚBLICO	1,800,000.00	1,791,040.00	8,960.00	DGSPM
FTS 201843	ADQUISICIÓN DE 3 CAMIONES RECOLECTORES DE BASURA	6,750,000.00	6,190,920.00	59,080.00	DGSPM
FTUE201846	PROGRAMA DE SUMINISTRO DE CASETAS PARA BOLEROS EN LA CIUDAD DE LA PAZ	1,000,000.00	997,839.54	2,160.46	DGDS/DPE
FTSS201847	ADQUISICIÓN DE LOTES DE MEDICAMENTO	500,000.00	498,895.60	1,104.40	DGDS/DPF
FTFM201848	ADQUISICIÓN DE UNIFORMES PARA PERSONAL DE LAS DELEGACIONES MUNICIPALES	150,000.00	140,429.41	9,570.59	OFICIALIA MAYOR
FTS 201850	ADQUISICIÓN DE GRÚAS CANASTA PARA REHABILITACIÓN DE ALUMBRADO PUBLICO EN EL MUNICIPIO DE LA PAZ.	3,600,000.00	3,582,080.00	17,920.00	DGSPM
FTDI201851	ADQUISICIÓN DE MATERIAL ELÉCTRICO PARA REHABILITACIÓN DE ALUMBRADO PÚBLICO EN EL MUNICIPIO DE LA PAZ.	1,205,015.00	1,128,755.92	76,259.08	DGSPM
FTUM201852	REHABILITACIÓN DE CAMPO DE FUTBOL TABACHINES	2,000,000.00	1,995,892.04	4,107.96	DGOP Y AH
FTUM201853	OBRAS COMPLEMENTARIAS PARQUE LAS FLORES, EJIDO EL CENTENARIO	700,000.00	699,091.32	908.68	DGOP Y AH
	IMPORTE FORTAMUN 2018 PROPUESTO PARA REASIGNACIÓN			301,350.80	

Obras que, una vez ejercido el monto autorizado, generaron un ahorro de $301,350.80 (Trescientos Un mil trescientos cincuenta pesos 80/100 M.N).

Quinto.- Del anexo marcado como II del punto de acuerdo señalado en el Antecedente Primero del presente punto de acuerdo, se autorizó la ejecución de las obras FTUM201817, FTUE201845 y FTOT201849, a cargo del Fondo de Aportaciones para el Fortalecimiento Municipal (FORTAMUN) ejercicio fiscal 2018, las cuales no fueron ejecutadas y las cuales a continuación se señalan:

No. DE OBRA	NOMBRE DEL PROYECTO	AUTORIZADO	EJERCIDO / COMPROMETIDO	REMANENTE / AHORROS	DEPENDENCIA EJECUTORA
FTJM201817	SUMINISTRO E INSTALACIÓN DE APARATOS DE EJERCICIO Y JUEGOS INFANTILES EN PARQUE SANTA MÓNICA (SEGUNDA ETAPA)	500,000.00	0.00	500,000.00	DGOP Y AU
FTLF201845	PROGRAMA DE APOYO A COMERCIANTES AMBULANTES DE LA CIUDAD DE LA PAZ	950,000.00	0.00	950,000.00	DGDS/DPF
FTCT201849	ACTUALIZACIÓN DE ATLAS DE RIESGO PARA EL MUNICIPIO DE LA PAZ	300,000.00	0.00	300,000.00	IMPLAN

Resultado de esta forma un ahorro por la cantidad de $1, 750,000.00 (Un millón setecientos cincuenta mil pesos 00/100 M.N).

Sexto.- Que tomando en consideración los remanentes generados con motivos de las obras ejecutadas, así como los ahorros derivados de las obras que fueron programadas, mas no ejecutadas, se genera un saldo de $1,309,578.71 (Un millón trescientos nueve mil quinientos setenta y ocho pesos 71/100 M.N) respecto del Fondo para la Infraestructura Social Municipal (FISM) ejercicio fiscal 2018; y la cantidad de $2,051,350.80 (Dos millones cincuenta y un mil trescientos cincuenta pesos 80/100 M.N) respecto del Fondo de Aportaciones para el Fortalecimiento Municipal (FORTAMUN) ejercicio 2018; disponibles para su ejercicio conforme a las reglas establecidas.

Séptimo.- Que el H. XVI Ayuntamiento de La Paz, considera como una prioridad la atención de las necesidades fundamentales del Municipio de La Paz; por lo que es necesario continuar con la atención a la población en condiciones de pobreza y marginaciones de las zonas rurales; máxime que, de los recorridos realizados por la Dirección General de Desarrollo Social en las Delegaciones y Subdelegaciones del Municipio de La Paz, arroja como resultado carencias básicas en la vivienda, siendo el caso concreto la falta del servicio de energía eléctrica y resultando necesario un sistema fotovoltaico de iluminación para mejorar considerablemente las condiciones de vida de éstos. También se propone la entrega de paquete de materiales para pisos y techos firmes destinados al mejoramiento de vivienda en las zonas de atención prioritaria de la ciudad de La Paz y zona rural del Municipio.

La dotación de servicios públicos eficientes y de calidad a la ciudadanía, es uno de los ejes rectores en el cual esta Administración Municipal ha decido enfocar sus esfuerzos y recursos; luego entonces la adquisición material para el mejoramiento del alumbrado público de la Ciudad de La Paz, proporcionará seguridad en vialidades, áreas públicas; la adecuada imagen urbana y libre tránsito de peatones.

El tener un grado mayor de vigilancia en las zonas turísticas de la Ciudad de La Paz implica dotar al personal de la Dirección General de Seguridad Publica, Policía Preventiva y Tránsito Municipal del equipamiento necesario, que permita el desarrollo adecuado de sus actividades; por lo cual se requiere la

adquisición de motocicletas destinadas a la vigilancia, herramienta que contribuirá al fomento del turismo, la sana convivencia y esparcimiento familiar, inhibiendo las conductas de riesgo, además de un considerable aporte a la imagen urbana de la zona.

CONSIDERACIONES

Primero.- Que este cuerpo edilicio en funciones, es competente y está plenamente faculiado para conocer y resolver respecto al presente asunto, de conformidad con lo establecido por los artículos 115 fracciones I y II de la Constitución Política de los Estados Unidos Mexicanos; 117, 120 inciso a), 148 fracción II y 150 de la Constitución Política del Estado Libre y Soberano de Baja California Sur. 2, 3, 35, 51 fracción V, inciso a), 52 de la Ley Orgánica para el Gobierno Municipal del Estado de Baja California Sur; 3, 4, 5, 32, 60 inciso d) y 143 del Reglamento Interior del H. Ayuntamiento de La Paz; donde se establece que cada Municipio será gobernado por un Ayuntamiento, siendo éste el órgano supremo de gobierno y Administración Municipal, quien como órgano deliberante, deberá resolver colegiadamente los asuntos de su competencia, como lo es la resolución que hoy se expone.

Segundo.- Que el Municipio, es la entidad local básica de la organización territorial del Estado; es la institución jurídica, política y social, de carácter autónomo, con autoridades propias, atribuciones especificas y libres en la administración de su hacienda, que tiene como finalidad organizar a la comunidad asentada en su territorio en la gestión de sus intereses y la satisfacción de sus necesidades colectivas, tendientes a lograr su desarrollo integral y sustentable.

Tercero.- De conformidad con lo establecido en el artículo 37 de la Ley de Coordinación Fiscal, las aportaciones federales que, con cargo al Fondo de Aportaciones para el Fortalecimiento de los Municipios, se destinarán a la satisfacción de sus requerimientos, promoviendo la participación de las comunidades beneficiarias en su destino, aplicación y vigilancia, así como en la programación, ejecución, control, seguimiento y evaluación de las obras y acciones que se vayan a realizar.

Por lo que somete a consideración de este Honorable las modificaciones que a continuación se detallan:

FISM 2018

No. DE OBRA	NOMBRE	DESCRIPCION	MONTO A REASIGNAR	DEPENDENCIA EJECUTORA
FIEN201833	SUMINISTRO Y REHABILITACIÓN DE EQUIPOS FOTOVOLTAICOS	SUMINISTRO E INSTALACIÓN DE EQUIPOS BÁSICOS DE ILUMINACIÓN SOLAR, CONSISTENTE EN: PANELES SOLARES, BATERÍA, CABLE, CONTROLADOR, FUSIBLES, LÁMPARAS, LUMINARIAS, ACCESORIOS DIVERSOS, INSTALACION	300,000.00	DIRECCIÓN GENERAL DE DESARROLLO SOCIAL / DIRECCIÓN DE PLANEACIÓN
FIVI201834	PISO FIRME	PAQUETE DE MATERIALES CONSISTENTE EN CEMENTO GRIS, Y MALLA ELECTROSOLDADA 10X10 CM.	409,578.71	DIRECCIÓN GENERAL DE DESARROLLO SOCIAL / DIRECCIÓN DE PLANEACIÓN

FIVI201835	TECHO FIRME	PAQUETE DE MATERIALES CONSISTENTE EN CEMENTO GRIS, Y VARILLA CORRUGADA 3/8".	600,000.00	DIRECCIÓN GENERAL DE DESARROLLO SOCIAL / DIRECCIÓN DE PLANEACIÓN
		IMPORTE FISM 2018 PROPUESTO PARA REASIGNACIÓN	1,309,578.71	

FORTAMUN 2018

No. DE OBRA	NOMBRE	DESCRIPCION	MONTO A REASIGNAR	DEPENDENCIA EJECUTORA
FTBM201854	ADQUISICIÓN DE MATERIAL PARA ALUMBRADO PÚBLICO	ADQUISICIÓN DE LAMPARAS TIPO LED PARA ALUMBRADO PÚBLICO DE 81 WATTS, CABLE DE ALUMINIO CALIBRE #6 2+1 Y CABLE DE COBRE CALIBRE # 12	1,101,350.80	DIRECCIÓN GRAL. DE SERVICIOS PÚBLICOS MUNICIPALES
FTBI201855	ADQUISICIÓN DE MOTOCICLETAS PARA POLICIA TURISTICA EN EL MUNICIPIO DE LA PAZ	ADQUISICIÓN DE MOTOCICLETAS 4 TIEMPOS, REFRIGERADO POR AIRE Y ACEITE, 249 CENTÍMETROS CÚBICOS, POTENCIA 20.6 HP, TORQUE MÁXIMO 20.0 NM, SISTEMA DE ARRANQUE ELÉCTRICO, TANQUE DE COMBUSTIBLE 14 LITROS, TRANSMISIÓN 5 VELOCIDADES, TOMA CONSTANTE.	950,000.00	DIRECCIÓN GENERAL DE SEGURIDAD PÚBLICA, POLICÍA PREVENTIVA Y TRANSITO MUNICIPAL
		IMPORTE FORTAMUN 2018 PROPUESTO PARA REASIGNACIÓN	2,051,350.80	

Por lo anteriormente expuesto, es que tengo a bien someter a consideración de este cuerpo edilicio, el siguiente:

PUNTO DE ACUERDO

MEDIANTE EL CUAL SE REASIGNAN LOS MONTOS GENERADOS POR AHORROS DE LAS OBRAS AUTORIZADAS Y EJECUTADAS; Y SE AUTORIZA LA MODIFICACIÓN DE CONCEPTOS DE OBRAS, ACCIONES Y MONTOS DE LOS RECURSOS PROVENIENTES DEL RAMO 33, CORRESPONDIENTES AL FONDO DE APORTACIONES PARA EL FORTALECIMIENTO MUNICIPAL, FORTAMUN Y FONDO DE APORTACIONES PARA LA INFRAESTRUCTURA SOCIAL MUNICIPAL, FISM EJERCICIO FISCAL 2018.

TRANSITORIOS

Primero. Se instruye al Secretario General Municipal para que por su conducto se solicite la publicación del presente punto de acuerdo en el Boletín Oficial del Gobierno del Estado de Baja California Sur.

Segundo. Se instruye al ciudadano Secretario General Municipal para que por su conducto se envíen copias debidamente certificadas del presente punto de acuerdo, así como del acta de la Sesión de Cabildo en la que éste sea aprobado al Órgano Superior de Fiscalización del Estado de Baja California Sur.

Tercero. Se instruye a la Dirección General de Desarrollo Social para que realice la notificación del presente punto de acuerdo a las dependencias ejecutoras de las obras y se dé el seguimiento y control de lo autorizado.

Cuarto. Se instruye a la Tesorería Municipal ejecutar los recursos correspondientes, bajo el procedimiento administrativo respectivo.

Quinto. El presente punto de acuerdo entrará en vigor al día siguiente de su publicación.

RESPETUOSAMENTE

LIC. RUBÉN GREGORIO MUÑOZ ÁLVAREZ.
PRESIDENTE MUNICIPAL DEL H. XVI AYUNTAMIENTO DE LA PAZ.

Presidencia Municipal

H. XVI AYUNTAMIENTO
DE LA PAZ, BCS

SECRETARÍA GENERAL
MUNICIPAL

C E R T I F I C A C I Ó N

- - - - - EN LA CIUDAD DE LA PAZ, CAPITAL DEL ESTADO LIBRE Y SOBERANO DE BAJA CALIFORNIA SUR, SIENDO LAS 13:00 (TRECE) HORAS DEL DÍA 28 (VEINTIOCHO) DE NOVIEMBRE DEL AÑO 2018 (DOS MIL DIECIOCHO), EL SUSCRITO C. ALEJANDRO IVÁN MOTA TRASVIÑA, EN MI CARÁCTER DE SECRETARIO GENERAL MUNICIPAL DEL H. XVI AYUNTAMIENTO DE LA PAZ, BAJA CALIFORNIA SUR, EN USO DE LAS FACULTADES QUE ME CONFIERE EL ARTÍCULO 121 FRACCIÓN V DE LA LEY ORGÁNICA DEL GOBIERNO MUNICIPAL DEL ESTADO DE BAJA CALIFORNIA SUR. - - - -

H. XVI AYUNTAMIENTO
DE LA PAZ, B.C.S.

PUNTO DE ACUERDO MEDIANTE EL CUAL SE AUTORIZA LA MODIFICACIÓN DEL CIERRE DEL EJERCICIO FISCAL 2017, ASÍ COMO LA EJECUCIÓN DE RECURSOS COMPROMETIDOS Y LA REPROGRAMACIÓN DE REMANENTES, RECURSOS NO EJERCIDO E INTERESES PROVENIENTES DEL RAMO 33, FONDO DE APORTACIONES PARA EL FORTALECIMIENTO MUNICIPAL (FORTAMUN), MISMOS QUE SERÁN EJECUTADOS EN EL AÑO 2018.

La Paz, Baja California Sur, a 12 de noviembre de 2018.

El **Lic. Rubén Gregorio Muñoz Álvarez**, en mi calidad de Presidente Municipal del H. XVI Ayuntamiento de La Paz, B. C. S., con fundamento en lo dispuesto por los artículos 115 fracciones I y II de la Constitución Política de los Estados Unidos Mexicanos; 117, 120 inciso a), 148 fracción II y 150 de la Constitución Política del Estado Libre y Soberano de Baja California Sur, 2, 3, 35, 51 fracción V, inciso a), 52 fracción I, 53 fracción V de la Ley Orgánica para el Gobierno Municipal del Estado de Baja California Sur; 3, 4, 5, 32, 60 inciso d) y 143 del Reglamento Interior del H. Ayuntamiento de La Paz; y demás ordenamientos legales relativos y aplicables, es que tengo a bien someter a su consideración el siguiente:

PUNTO DE ACUERDO

MEDIANTE EL CUAL SE AUTORIZA LA MODIFICACIÓN DEL CIERRE DEL EJERCICIO FISCAL 2017, ASÍ COMO LA EJECUCIÓN DE RECURSOS COMPROMETIDOS Y LA REPROGRAMACIÓN DE REMANENTES, RECURSOS NO EJERCIDO E INTERESES PROVENIENTES DEL RAMO 33, FONDO DE APORTACIONES PARA EL FORTALECIMIENTO MUNICIPAL (FORTAMUN), MISMOS QUE SERÁN EJECUTADOS EN EL AÑO 2018.

ANTECEDENTES

Primero.- El H. Cabildo del XV Ayuntamiento de La Paz en el marco de la Vigésima Tercera Sesión Publica Extraordinaria de Cabildo de fecha 28 de febrero de 2018, aprobó el "*Punto de acuerdo mediante el cual se autoriza el cierre del ejercicio fiscal 2017, así como la ejecución de recursos comprometidos y la reprogramación de remanentes, recursos no ejercidos e intereses provenientes el ramo 33. Fondo para la Infraestructura Social Municipal (FISM) y Fondo de Aportaciones para el Fortalecimiento Municipal (FORTAMUN), mismos que serán ejecutados en el ejercicio fiscal 2018*"

Segundo.- Del anexo marcado como IV del Punto de Acuerdo antes descrito, se autorizó la ejecución de las obras números *FTRE171802, FTRE171803, FTRE171804, FTRE171806 y FTRE171807*; con cargo al Fondo de Aportaciones para el Fortalecimiento Municipal (FORTAMUN) ejercicio fiscal 2017; las cuales presentaron ahorros o economías en los procesos de licitación y que a continuación se detallan:

No. DE OBRA	NOMBRE DEL PROYECTO	AUTORIZADO	EJERCIDO / COMPROMETIDO	REMANENTE / AHORROS	DEPENDENCIA EJECUTORA
FTRE171802	ADQUISICIÓN DE MINICARGADOR Y COMPLEMENTOS PARA EL MUNICIPIO DE LA PAZ	1,280,000.00	887,400.00	392,600.00	DGSPM
FTRE171803	ADQUISICIÓN DE VEHÍCULOS NUEVOS PARA EL ÁREA DE SUPERVISIÓN DE OBRAS DESARROLLO SOCIAL Y OBRAS PÚBLICAS.	950,000.00	938,000.00	12,000.00	DGDS
FTRE171804	REHABILITACIÓN DE PÁRQUE Y CALLAS DEL ENCANTO	1,004,058.94	996,956.72	7,102.22	DGOP Y AF

FTRE171805	PROYECTO DE ESTABILIZACIÓN DE TALUD EN EL ANDADOR SERAPIO DOMÍNGUEZ OJEDA	2,400,000.00	2,200,615.31	199,384.69	DGOP Y AH
FTRE171807	CONSTRUCCIÓN DE FOSA SÉPTICA EN LA DELEGACIÓN DE LOS BARRILES	150,000.00	149,743.98	256.02	DGOP Y AH
IMPORTE FORTAMUN 2017 A EJECUTARSE EN 2018 PROPUESTO PARA REASIGNACIÓN				610,342.93	

Obras que, una vez ejercido el monto autorizado, generaron un ahorro de $610,342.93 (Seiscientos diez mil trescientos cuarenta y dos pesos 93/100 M.N)

Tercero.- De igual forma en el Punto de Acuerdo descrito en el antecedente Primero, del presente acuerdo, se aprobó realizar las obras, números *FTRE171809 y FTRE171810*, con cargo al Fondo de Aportaciones para el Fortalecimiento Municipal (FORTAMUN) ejercicio fiscal 2017, y las cuales no se ejecutaron, resultado un ahorro por la cantidad de $400,000.00 (Cuatrocientos mil pesos 00/100 M.N), obras que a continuación se detallan.

No. DE OBRA	NOMBRE DEL PROYECTO	AUTORIZADO	EJERCIDO / COMPROMETIDO	REMANENTE / AHORROS	DEPENDENCIA EJECUTORA
FTRE171809	ACTUALIZACIÓN DEL PLAN MUNICIPAL DE DESARROLLO MUNICIPAL	300,000.00	0.00	300,000.00	IMPLAN
FTRE171810	REHABILITACIÓN DE INMUEBLES MUNICIPALES	100,000.00	0.00	100,000.00	DGSPM

Cuarto.- Atendiendo las necesidades primordiales del Municipio de La Paz, es necesario reforzar la vigilancia en la zona que los visitantes a la Ciudad de La Paz recorren y disfrutan, al mismo tiempo que se brinda una imagen urbana y de seguridad acorde a una ciudad con actividad económica turística. Es por ello que se propone la adquisición de bicicletas eléctricas, y con ello proporcionar a la policía turística el equipamiento adecuado para eficientar su labor.

También se requiere urgentemente un espacio que proporcione a los cuerpos de bomberos capacidad de respuesta ante cualquier situación de emergencia; para esto es necesario contar con espacios de descanso de personal de guardia y proporcionar lo mínimo necesario en instalaciones. Es por eso que se plantea la rehabilitación de este complejo en la colonia Navarro Rubio de esta Ciudad.

Importante es rehabilitar las salas de velación del parque funeral jardines del recuerdo, debido a que se encuentra en muy malas condiciones y poco funcionales y operativas, sobre todo en área de baños y la imagen que proyecta no es digna.

CONSIDERACIONES

Primero.- Que este cuerpo edilicio en funciones, es competente y está plenamente facultado para conocer y resolver respecto al presente asunto, de conformidad con lo establecido por los artículos 115 fracciones I y II de la Constitución Política de los Estados Unidos Mexicanos; 117, 120 inciso a), 148 fracción II y 150 de la Constitución Política del Estado Libre y Soberano de Baja California Sur, 2, 3, 35, 51 fracción V,

inciso a), 52 de la Ley Orgánica para el Gobierno Municipal del Estado de Baja California Sur; 3, 4, 5, 32, 60 inciso d) y 143 del Reglamento Interior del H. Ayuntamiento de La Paz; donde se establece que cada Municipio será gobernado por un Ayuntamiento, siendo éste el órgano supremo de gobierno y Administración Municipal, quien como órgano deliberante, deberá resolver colegiadamente los asuntos de su competencia, como lo es la resolución que hoy se expone.

Segundo.- Que el Municipio, es la entidad local básica de la organización territorial del Estado; es la institución jurídica, política y social, de carácter autónomo, con autoridades propias, atribuciones específicas y libres en la administración de su hacienda, que tiene como finalidad organizar a la comunidad asentada en su territorio en la gestión de sus intereses y la satisfacción de sus necesidades colectivas, tendientes a lograr su desarrollo integral y sustentable.

Tercero.- De conformidad con lo establecido en el artículo 37 de la Ley de Coordinación Fiscal, las aportaciones federales que, con cargo al Fondo de Aportaciones para el Fortalecimiento de los Municipios, se destinarán a la satisfacción de sus requerimientos, promoviendo la participación de las comunidades beneficiarias en su destino, aplicación y vigilancia, así como en la programación, ejecución, control, seguimiento y evaluación de las obras y acciones que se vayan a realizar.

Por lo que somete a consideración de este Honorable las modificaciones que a continuación se detallan:

FORTAMUN 2017 a Ejecutarse en el Año 2018

No. DE OBRA	NOMBRE	DESCRIPCION	MONTO A REASIGNAR	DEPENDENCIA EJECUTORA
FTRE171811	ADQUISICIÓN DE BICICLETAS PARA POLICÍA TURÍSTICA	ADQUISICIÓN DE BICICLETAS ELECTRICAS MOTOR 350 W, MANEJO ELECTRICO PURO Y PEDALEO ASISTIDO, PANTALLA DE VIAJE LCD 4", CUADRO DE ACERO AL CARBÓN, FRENOS MECANICOS CON CORTA CORRIENTES	500, 000.00	DGSPyTM/ OFICIALIA MAYOR
FTRE171812	REHABILITACION DE ESTACIÓN NAVARRO RUBIO	CONSTRUCCIÓN DE BAÑO Y REHABILITACIÓN DE INSTALACIONES DE LAS AREAS DE DESCANSO DE PERSONAL DE GUARDIA, SUMINISTRO DE CISTERNA	210,342.93	DIR. GRAL. OBRAS PÚBLICAS Y ASENTAMIENTOS HUMANOS
FTRE171813	REHABILITACIÓN INSTALACIONES PARQUE FUNERAL JARDINES DEL RECUERDO	REHABILITACION DE SALAS DE VELACIÓN, BAÑOS EN INSTALACIONES HIDROSANITARIAS, PINTURA GENERAL.	300,000.00	DIR. GRAL. OBRAS PÚBLICAS Y ASENTAMIENTOS HUMANOS
IMPORTE FORTAMUN 2017 A EJECUTARSE EN EL AÑO 2018 PROPUESTO PARA REASIGNACIÓN			1,010,342.93	

Por lo anteriormente expuesto, es que tengo a bien someter a consideración de este cuerpo edilicio, el siguiente:

PUNTO DE ACUERDO

ÚNICO.- MEDIANTE EL CUAL SE AUTORIZA LA MODIFICACIÓN DEL CIERRE DEL EJERCICIO FISCAL 2017, ASÍ COMO LA EJECUCIÓN DE RECURSOS COMPROMETIDOS Y LA REPROGRAMACIÓN DE REMANENTES, RECURSOS NO EJERCIDO E INTERESES PROVENIENTES DEL RAMO 33, FONDO DE APORTACIONES PARA EL FORTALECIMIENTO MUNICIPAL (FORTAMUN), MISMOS QUE SERÁN EJECUTADOS EN EL AÑO 2018.

TRANSITORIOS

Primero. Se instruye al Secretario General Municipal para que por su conducto se solicite la publicación del presente punto de acuerdo en el Boletín Oficial del Gobierno del Estado de Baja California Sur.

Segundo. Se instruye al ciudadano Secretario General Municipal para que por su conducto se envíen copias debidamente certificadas del presente punto de acuerdo, así como del acta de la Sesión de Cabildo en la que éste sea aprobado al Órgano Superior de Fiscalización del Estado de Baja California Sur.

Tercero. Se instruye a la Dirección General de Desarrollo Social para que realice la notificación del presente punto de acuerdo a las dependencias ejecutoras de las obras y se dé el seguimiento y control de lo autorizado.

Cuarto. Se instruye a la Tesorería Municipal ejecutar los recursos correspondientes, bajo el procedimiento administrativo respectivo.

Quinto. El presente punto de acuerdo entrará en vigor al día siguiente de su publicación.

RESPETUOSAMENTE

LIC. RUBÉN GREGORIO MUÑOZ ÁLVAREZ.
PRESIDENTE MUNICIPAL DEL H. XVI AYUNTAMIENTO DE LA PAZ.

H. XVI AYUNTAMIENTO DE LA PAZ ESTADOS UNIDOS MEXICANOS B.C.S. EDO. DE BAJA CALIFORNIA
Presidencia Municipal

H. XVI AYUNTAMIENTO DE LA PAZ

SECRETARÍA GENERAL

La Paz, Baja California Sur, a 28 de noviembre de 2018.

C. Alejandro Iván Mota Trasviña, Secretario General Municipal del H. XVI Ayuntamiento de La Paz, Baja California Sur, por medio del presente instrumento, en uso de las facultades que me confieren los artículos 121 fracción V de la Ley Orgánica del Gobierno Municipal del Estado de Baja California Sur; y 32 fracción V del Reglamento de la Administración Pública Municipal de La Paz, Baja California Sur, **CERTIFICO,** dando fe y constancia que en fecha martes 27 de noviembre de 2018, siendo las 18:28 horas, se reunieron los integrantes del Cabildo del H. XVI Ayuntamiento de La Paz, para llevar a cabo la **Cuarta Sesión Extraordinaria,** en la cual, en el punto número **Tres** del orden del día, de conformidad a los antecedentes y consideraciones vertidos en el Punto de Acuerdo presentado por el C. Rubén Gregorio Muñoz Álvarez, Presidente Municipal del H. XVI Ayuntamiento de La Paz, se aprobó por **Unanimidad** de votos, lo siguiente:

"...PUNTO DE ACUERDO:

ÚNICO.- *SE DESIGNA DEL C. ING. MANUEL ALEJANDRO COTA CÁRDENAS, DIRECTOR GENERAL DE DESARROLLO SOCIAL DEL H. XVI AYUNTAMIENTO DEL MUNICIPIO DE LA PAZ, BAJA CALIFORNIA SUR, COMO ENLACE MUNICIPAL PARA EL PROGRAMA DE INCLUSIÓN SOCIAL PROSPERA DE LA SECRETARIA DE DESARROLLO SOCIAL (SEDESOL); PARA EL EJERCICIO 2019.*

TRANSITORIOS:

PRIMERO.- *Se instruye al C. Secretario General Municipal, para que por su conducto se solicite la publicación del presente punto de acuerdo en el Boletín Oficial del Gobierno del estado de Baja California Sur.*

SEGUNDO.- *Se instruye al Secretario General Municipal, para que por su conducto se realice la notificación del presente punto de acuerdo a las dependencias municipales que correspondan, así como a la Delegación Estatal de PROSPERA, Programa de Inclusión Social en Baja California Sur.*

TERCERO.- *El presente punto de acuerdo entrara en vigor a partir de su aprobación...."*

ATENTAMENTE:
EL SECRETARIO GENERAL MUNICIPAL
DEL H. XVI AYUNTAMIENTO DE LA PAZ

H. XVI AYUNTAMIENTO ESTADOS UNIDOS MEXICANOS LA PAZ, B.C.S.
SECRETARIA GENERAL MUNICIPAL

C. ALEJANDRO IVÁN MOTA TRASVIÑA

FDAvlp.

H. XVI AYUNTAMIENTO DE LA PAZ

SECRETARÍA GENERAL

La Paz, Baja California Sur, a 28 de noviembre de 2018.

C. Alejandro Iván Mota Trasviña, Secretario General Municipal del H. XVI Ayuntamiento de La Paz, Baja California Sur, por medio del presente instrumento, en uso de las facultades que me confieren los artículos 121 fracción V de la Ley Orgánica del Gobierno Municipal del Estado de Baja California Sur; y 32 fracción V del Reglamento de la Administración Pública Municipal de La Paz, Baja California Sur, **CERTIFICO,** dando fe y constancia que en fecha martes 27 de noviembre de 2018, siendo las 18:28 horas, se reunieron los integrantes del Cabildo del H. XVI Ayuntamiento de La Paz, para llevar a cabo la **Cuarta Sesión Extraordinaria**, en la cual, en el punto número **Seis** del orden del día, de conformidad a los antecedentes y consideraciones vertidos en el Punto de Acuerdo presentado por el C. Rubén Gregorio Muñoz Álvarez, Presidente Municipal del H. XVI Ayuntamiento de La Paz, se aprobó por **Unanimidad** de votos, lo siguiente:

"...PUNTO DE ACUERDO:

ÚNICO: *Se autoriza la convalidación del Convenio General de Colaboración suscrito por el Presidente Municipal, Síndica Municipal y Secretario General Municipal, en nombre y representación del H. XVI Ayuntamiento de La Paz, con el Patronato de Bomberos en la Ciudad La Paz, B.C.S., A.C.*

TRANSITORIOS:

PRIMERO.- *Se instruye al Secretario General Municipal, a efecto de que notifique a las dependencias municipales competentes, la determinación adoptada en el presente punto de acuerdo.*

SEGUNDO.- *Se instruye al Secretario General Municipal, para que por su conducto se solicite la publicación del presente punto de acuerdo en el Boletín Oficial de Gobierno del Estado de Baja California Sur.*

TERCERO.- *El presente punto de acuerdo entrará en vigor al día siguiente de su aprobación..."*

ATENTAMENTE:
EL SECRETARIO GENERAL MUNICIPAL
DEL H. XVI AYUNTAMIENTO DE LA PAZ

C. ALEJANDRO IVÁN MOTA TRASVIÑA

FIRMAdo

AVISOS Y EDICTOS

Concentradora Alyma SC

Se hace del conocimiento de los posibles acreedores de la Sociedad Civil Concentradora Alyma, que el 05 de Noviembre de 2018, la Junta de Socios acordó DISOLVER Y LIQUIDAR la Sociedad Civil denominada Concentradora Alyma SC (En Liquidación)

En dicha Junta de Socios, entre otros fueron tomados los siguientes acuerdos:

Primero.- Los Socios de la Sociedad aprueban unánimemente la DISOLUCIÓN y por lo tanto el inicio del procedimiento de LIQUIDACIÓN de la Sociedad denominada Concentradora Alyma, S.C., a partir de la fecha referida.

Segundo.- Se aprueba el nombramiento de la Señora Maria Concepción Gonzalez Aragon, como LIQUIDADORA de la Sociedad, quien a partir de este acto tendrá las facultades que la ley de la materia y los estatutos sociales confieren a los de su clase y quien estando presente acepta el cargo y protesta su fiel desempeño.

A la fecha de inicio de liquidación, la Sociedad muestra la siguiente situación financiera:

Activo Circulante:		***Pasivo Circulante***:	
Bancos	$ 671,247.49	Acreedores Diversos:	$ 0.00
Impuestos anticipados:	$ 46.00		
Total Activo Circulante:	**$ 671,293.49**	**Total Pasivo Circulante:**	**$ 0.00**
		Capital Social:	
		Capital Social:	$ 10,000.00
		Aportaciones a Fut. Aum Cap.	$ 695,000.00
		Perdidas Ejercicios Anteriores	$ - 667,050.27
		Utilidad del Ejercicio 2018	$ 633,343.76
		Total Capital Social	**$ 671,293.49**
	==========		==========
Total Activo	**$ 671,293.49**	***TOTAL PASIVO + CAPITAL***	**$ 671,293.49**

Maria Concepción Gonzalez Aragon
Liquidador

BOLETÍN OFICIAL

DEL GOBIERNO DEL ESTADO DE BAJA CALIFORNIA SUR

SECRETARÍA GENERAL DE GOBIERNO

CORRESPONDENCIA DE SEGUNDA CLASE-REGISTRO DGC-NUM. 0140883
CARACTERÍSTICAS 315112816

SE PUBLICA LOS DÍAS 10, 20, Y ULTIMO DE CADA MES

CUOTAS EN VIGOR QUE SE CUBRIRÁN CONFORME A:
DECRETO 2324
LEY DE DERECHOS Y PRODUCTOS DEL
ESTADO DE BAJA CALIFORNIA SUR

RESPONSABLE: CIPRIANO ARMANDO CESEÑA COSIO

NO SE HARÁ NINGUNA PUBLICACIÓN SIN LA AUTORIZACIÓN DE LA SECRETARÍA GENERAL DE GOBIERNO Y SIN LA COMPROBACIÓN DE HABER CUBIERTO SU IMPORTE EN LA SECRETARÍA DE FINANZAS.

**IMPRESO EN LOS TALLERES GRÁFICOS DEL GOBIERNO DEL ESTADO
DURANGO Y 5 DE FEBRERO COL. LOS OLIVOS, LA PAZ B.C.S.**