

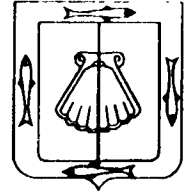

BOLETIN OFICIAL

DEL GOBIERNO DEL ESTADO DE BAJA CALIFORNIA SUR



LAS LEYES Y DEMAS

Disposiciones superiores son obligatorias
por el hecho de publicarse en este
periódico

DIRECCION
SECRETARIA GENERAL DE GOBIERNO

Correspondencia de Segunda Clase
Registro DGC-No. 0140883
Características
315112816

GOBIERNO DEL ESTADO DE BAJA CALIFORNIA SUR
PODER EJECUTIVO

“ CALENDARIO ESCOLAR 2002 – 2003 ”

Calendario escolar

2002 - 2003

Vigente para las escuelas oficiales y particulares incorporadas en los Estados Unidos Mexicanos con ciclo escolar anual

Agosto 2002

| D | L | M | M | J | V | S |
|----|----|----|----|----|----|----|
| | | | | 1 | 2 | 3 |
| 4 | 5 | 6 | 7 | 8 | 9 | 10 |
| 11 | 12 | 13 | 14 | 15 | 16 | 17 |
| 18 | 19 | 20 | 21 | 22 | 23 | 24 |
| 25 | 26 | 27 | 28 | 29 | 30 | 31 |

Septiembre

| D | L | M | M | J | V | S |
|----|----|----|----|----|----|----|
| 1 | 2 | 3 | 4 | 5 | 6 | 7 |
| 8 | 9 | 10 | 11 | 12 | 13 | 14 |
| 15 | 16 | 17 | 18 | 19 | 20 | 21 |
| 22 | 23 | 24 | 25 | 26 | 27 | 28 |
| 29 | 30 | | | | | |

Octubre

| D | L | M | M | J | V | S |
|----|----|----|----|----|----|----|
| | | | | 1 | 2 | 3 |
| 4 | 5 | 6 | 7 | 8 | 9 | 10 |
| 11 | 12 | 13 | 14 | 15 | 16 | 17 |
| 18 | 19 | 20 | 21 | 22 | 23 | 24 |
| 25 | 26 | 27 | 28 | 29 | 30 | 31 |

Noviembre

| D | L | M | M | J | V | S |
|----|----|----|----|----|----|----|
| | | | | 1 | 2 | |
| 3 | 4 | 5 | 6 | 7 | 8 | 9 |
| 10 | 11 | 12 | 13 | 14 | 15 | 16 |
| 17 | 18 | 19 | 20 | 21 | 22 | 23 |
| 24 | 25 | 26 | 27 | 28 | 29 | 30 |

Diciembre

| D | L | M | M | J | V | S |
|----|----|----|----|----|----|----|
| 1 | 2 | 3 | 4 | 5 | 6 | 7 |
| 8 | 9 | 10 | 11 | 12 | 13 | 14 |
| 15 | 16 | 17 | 18 | 19 | 20 | 21 |
| 22 | 23 | 24 | 25 | 26 | 27 | 28 |
| 29 | 30 | 31 | | | | |

Enero 2003

| D | L | M | M | J | V | S |
|----|----|----|----|----|----|----|
| | | | | 1 | 2 | 3 |
| 4 | 5 | 6 | 7 | 8 | 9 | 10 |
| 11 | 12 | 13 | 14 | 15 | 16 | 17 |
| 18 | 19 | 20 | 21 | 22 | 23 | 24 |
| 25 | 26 | 27 | 28 | 29 | 30 | 31 |

Febrero

| D | L | M | M | J | V | S |
|----|----|----|----|----|----|----|
| | | | | | | 1 |
| 2 | 3 | 4 | 5 | 6 | 7 | 8 |
| 9 | 10 | 11 | 12 | 13 | 14 | 15 |
| 16 | 17 | 18 | 19 | 20 | 21 | 22 |
| 23 | 24 | 25 | 26 | 27 | 28 | |

Marzo

| D | L | M | M | J | V | S |
|----|----|----|----|----|----|----|
| | | | | | | 1 |
| 2 | 3 | 4 | 5 | 6 | 7 | 8 |
| 9 | 10 | 11 | 12 | 13 | 14 | 15 |
| 16 | 17 | 18 | 19 | 20 | 21 | 22 |
| 23 | 24 | 25 | 26 | 27 | 28 | 29 |
| 30 | 31 | | | | | |

Abril

| D | L | M | M | J | V | S |
|----|----|----|----|----|----|----|
| | | | | 1 | 2 | 3 |
| 4 | 5 | 6 | 7 | 8 | 9 | 10 |
| 11 | 12 | 13 | 14 | 15 | 16 | 17 |
| 18 | 19 | 20 | 21 | 22 | 23 | 24 |
| 25 | 26 | 27 | 28 | 29 | 30 | |

Mayo

| D | L | M | M | J | V | S |
|----|----|----|----|----|----|----|
| | | | | 1 | 2 | 3 |
| 4 | 5 | 6 | 7 | 8 | 9 | 10 |
| 11 | 12 | 13 | 14 | 15 | 16 | 17 |
| 18 | 19 | 20 | 21 | 22 | 23 | 24 |
| 25 | 26 | 27 | 28 | 29 | 30 | 31 |

Junio

| D | L | M | M | J | V | S |
|----|----|----|----|----|----|----|
| 1 | 2 | 3 | 4 | 5 | 6 | 7 |
| 8 | 9 | 10 | 11 | 12 | 13 | 14 |
| 15 | 16 | 17 | 18 | 19 | 20 | 21 |
| 22 | 23 | 24 | 25 | 26 | 27 | 28 |
| 29 | 30 | | | | | |

Julio

| D | L | M | M | J | V | S |
|----|----|----|----|----|----|----|
| | | | | 1 | 2 | 3 |
| 4 | 5 | 6 | 7 | 8 | 9 | 10 |
| 11 | 12 | 13 | 14 | 15 | 16 | 17 |
| 18 | 19 | 20 | 21 | 22 | 23 | 24 |
| 25 | 26 | 27 | 28 | 29 | 30 | 31 |

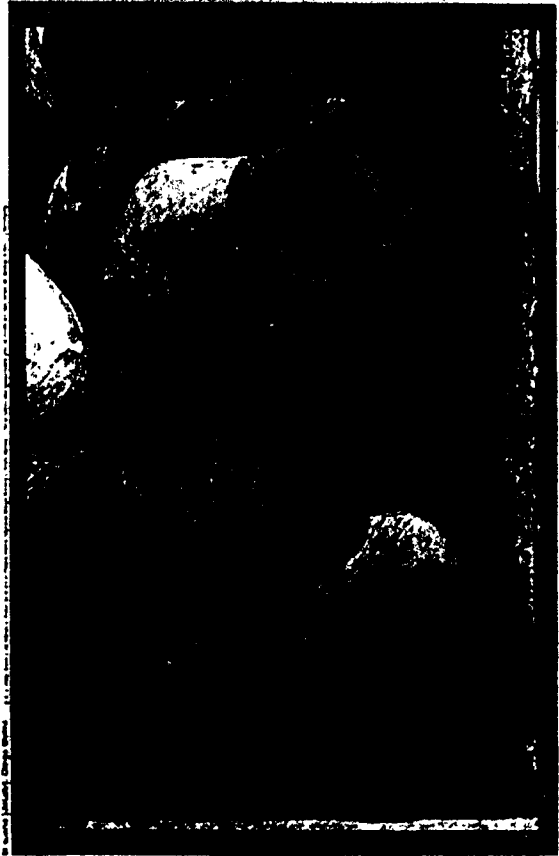

▶ INICIO DE CURSOS

■ RECESO DE CLASES

● SUSPENSIÓN DE LABORES DOCENTES

16 DE SEPTIEMBRE
Aniversario de la iniciación de la Independencia Nacional

25 DE DICIEMBRE
Comemoración tradicional

1 DE MAYO
Día del Trabajo

□ TALLERES GENERALES DE ACTUALIZACIÓN PARA MAESTROS DE EDUCACIÓN BÁSICA

□ SUSPENSIÓN PROGRAMADA POR SUCESIÓN DE DIAS INHABILABLES

▲ FIN DE CURSOS

2 DE NOVIEMBRE
Comemoración tradicional

1 DE ENERO
Comemoración tradicional

5 DE MAYO
Aniversario de la Batalla de Puebla

□ SOLICITUDES DE PREINSCRIPCIÓN A PREESCOLAR, PRIMER GRADO DE PRIMARIA Y PRIMER GRADO DE SECUNDARIA PARA EL CICLO ESCOLAR 2003-2004

□ VACACIONES

20 DE NOVIEMBRE
Aniversario de la iniciación de la Revolución Mexicana

21 DE MARZO
Aniversario del nacimiento de don Benito Juárez

15 DE MAYO
Día del Maestro

<http://www.sep.gob.mx>

SECRETARÍA DE EDUCACIÓN PÚBLICA **SEP**

Rafael S. Tamez Guerra
Rafael S. TAMEZ GUERRA
Secretario de Educación Pública

Rafael S. Tamez Guerra
PROF. RAFAEL OCHOA GILMAY
Secretario General del ISEA de
Luz de la Secretaría de Educación Pública



BOLETIN OFICIAL

DEL GOBIERNO DEL ESTADO DE BAJA CALIFORNIA SUR
PALACIO DE GOBIERNO LA PAZ, B.C.S.

Dirección:

SECRETARIA GENERAL DE GOBIERNO

Correspondencia de Segunda Clase.- Registro DGC-Núm. 014 0883
Características 315112816

Condiciones:

(Se publica los días 10, 20 y último de cada mes)

LOS AVISOS SE COBRARAN A RAZON DE N\$ 0.20 LA PALABRA POR CADA PUBLICACION, EXCEPTO LOS MINEROS SE PAGARAN N\$0.15, PARA EL EFECTO CONTARAN LAS PALABRAS CON QUE SE DENOMINE LA OFICINA Y SE DESIGNE SU UBICACION, EL TITULO DEL AVISO (REMATE, EDICTO, ETC.) Y LA FIRMA Y ANTEFIRMA DEL SIGNATARIO. EN LAS CIFRAS SE CONTARA UNA PALABRA POR CADA DOS GUARISMOS.

SUSCRIPCIONES

| | |
|------------------|-----------|
| POR UN TRIMESTRE | \$ 90.00 |
| POR UN SEMESTRE | \$ 180.00 |
| POR UN AÑO | \$ 320.00 |

NO SE SIRVEN SUSCRIPCIONES POR MENOS DE TRES MESES

| | |
|-----------------------|----------|
| NUMERO DEL DIA | \$ 20.00 |
| NUMERO EXTRAORDINARIO | \$ 25.00 |
| NUMERO ATRASADO | \$ 35.00 |

NO SE HARA NINGUNA PUBLICACION SIN LA AUTORIZACION DE LA SECRETARIA GENERAL DE GOBIERNO Y SIN LA COMPROBACION DE HABER CUBIERTO SU IMPORTE EN LA SECRETARIA DE FINANZAS Y ADMINISTRACION

Impreso: Talleres Gráficos del Estado, Navarro y Melitón Albañez.